

1.5. PNE MASCULINO 01 /
 1.5. PNE MASCULINO 02
 PLANTA
 ESC. 1:25

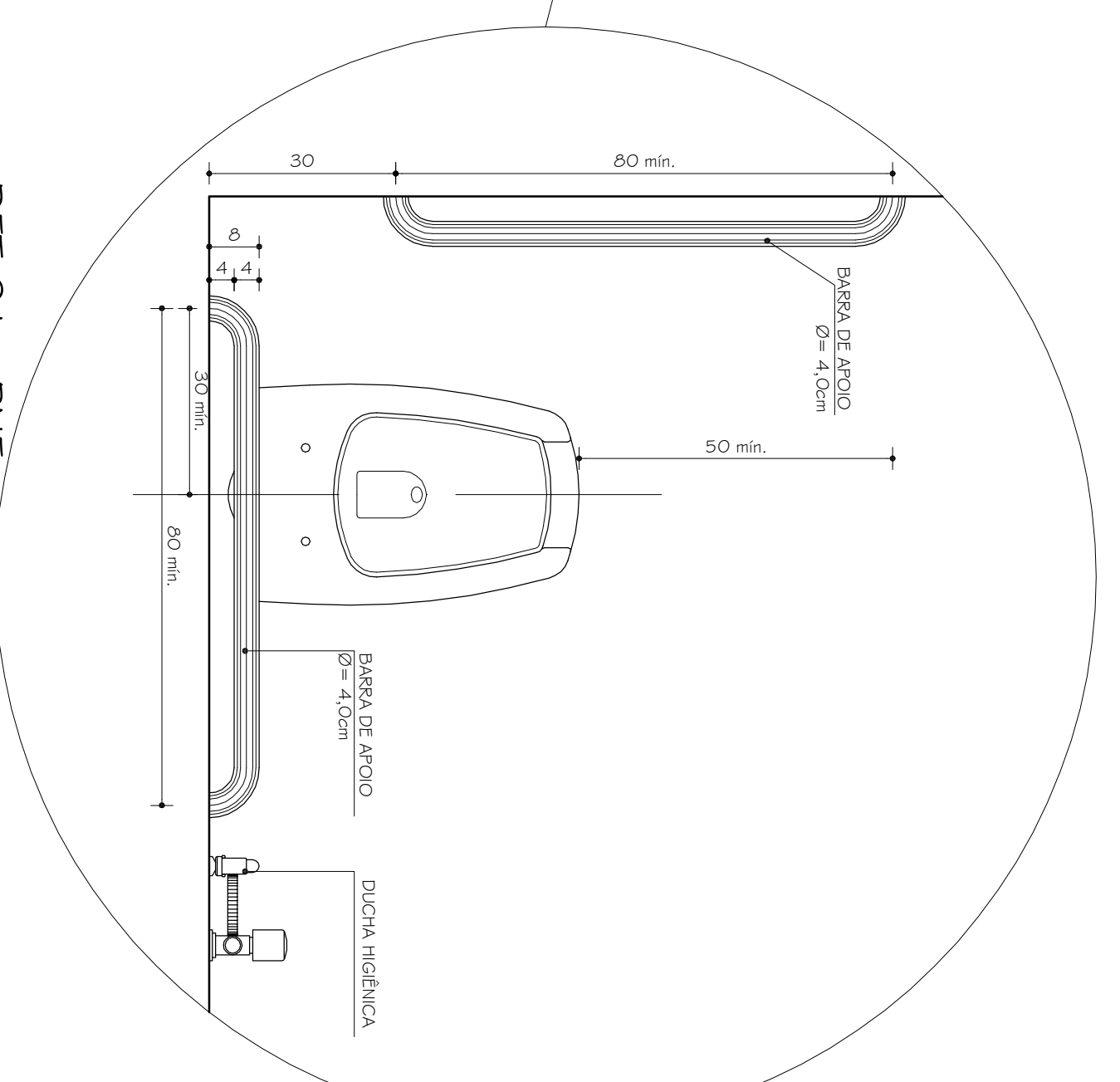

DET 01 - PNE
 VISTA SUPERIOR
 ESC. 1:10

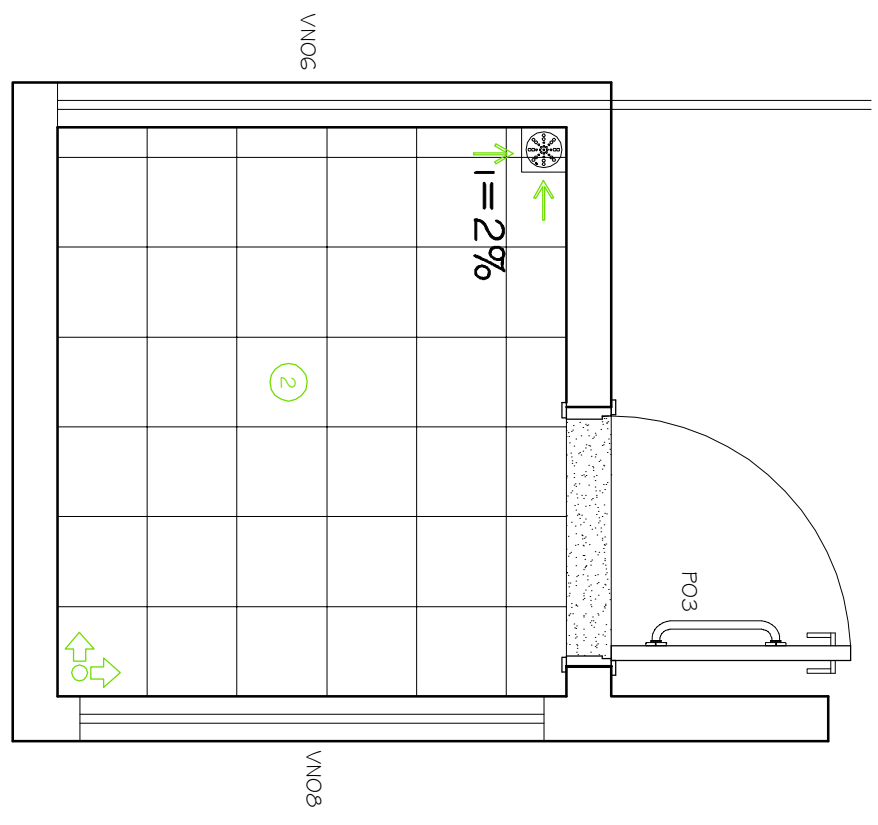

1.5. PNE MASCULINO 01 /
 1.5. PNE MASCULINO 02
 PAGINAÇÃO DE PISO
 ESC. 1:25

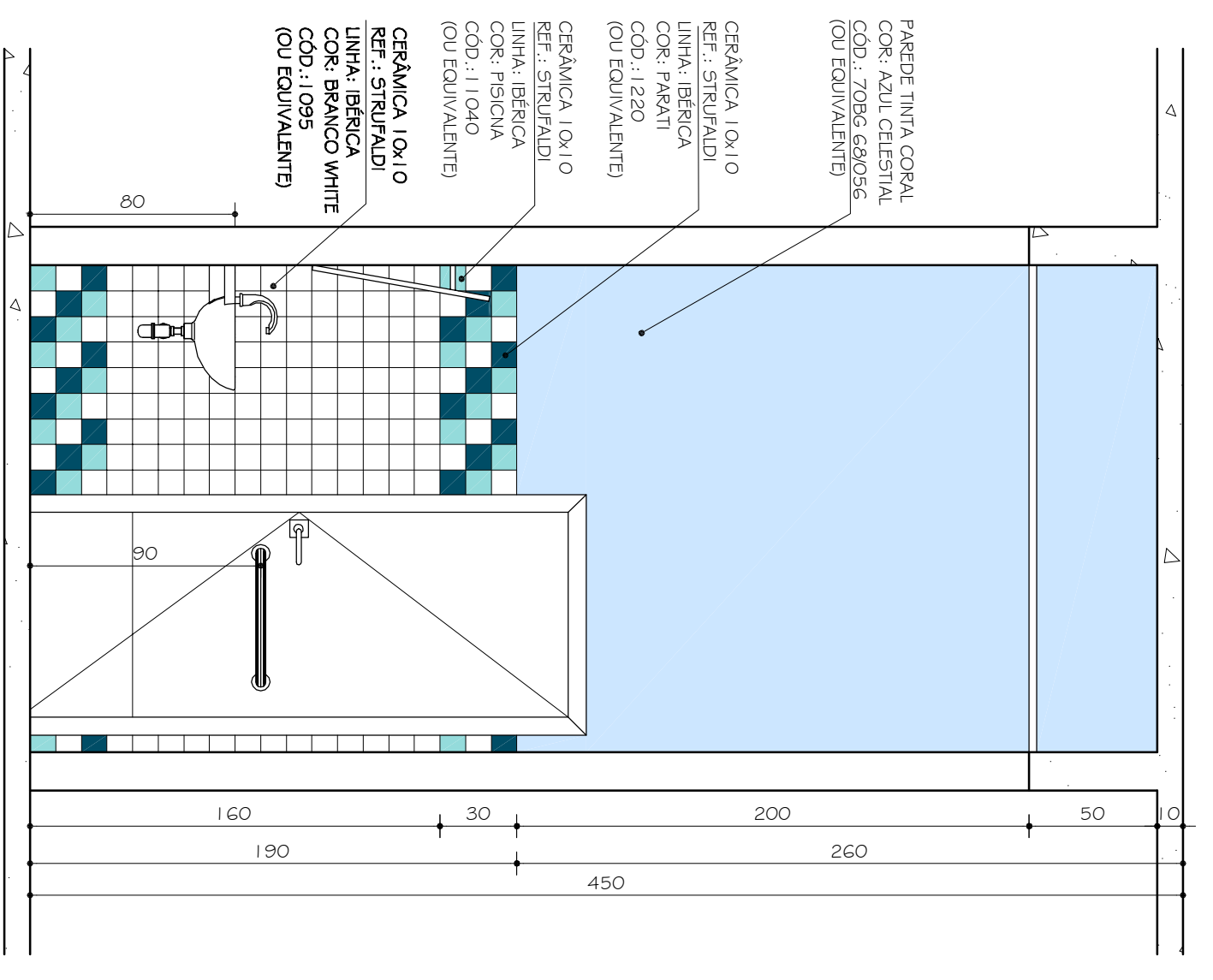

1.5. PNE MASCULINO 01 /
 1.5. PNE MASCULINO 02
 VISTA A
 ESC. 1:25

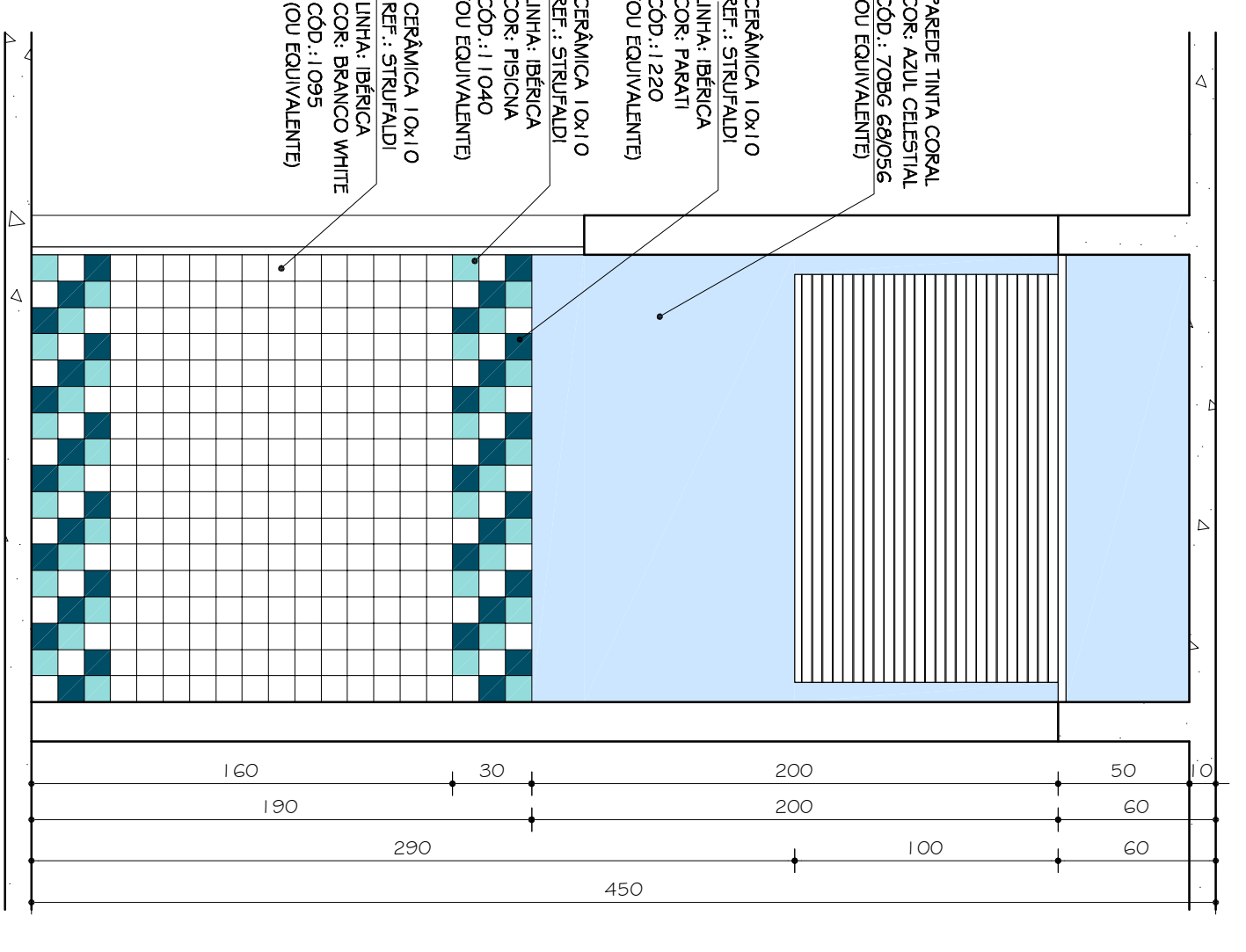

1.5. PNE MASCULINO 01 /
 1.5. PNE MASCULINO 02
 VISTA B
 ESC. 1:25

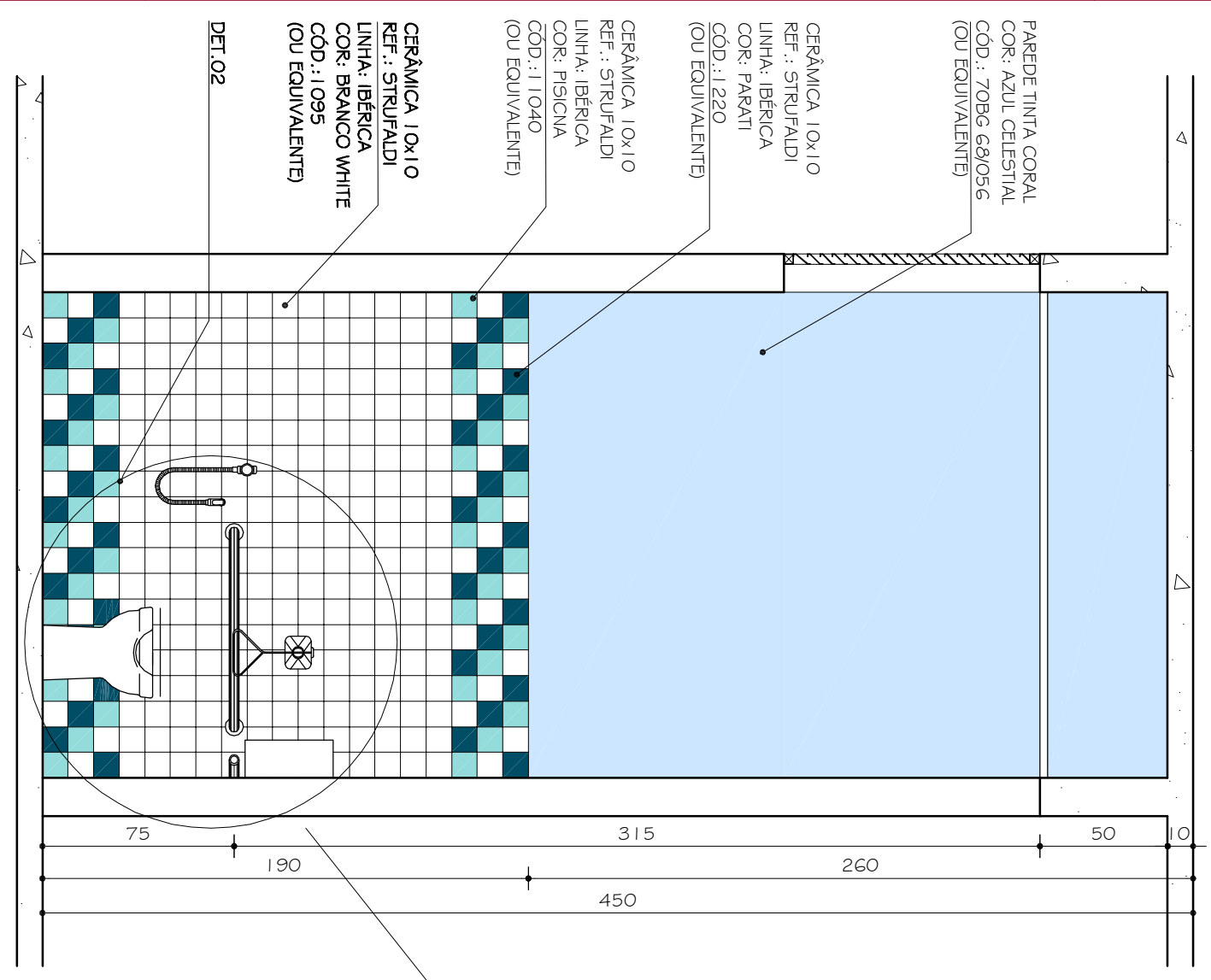

1.5. PNE MASCULINO 01 /
 1.5. PNE MASCULINO 02
 VISTA C
 ESC. 1:25

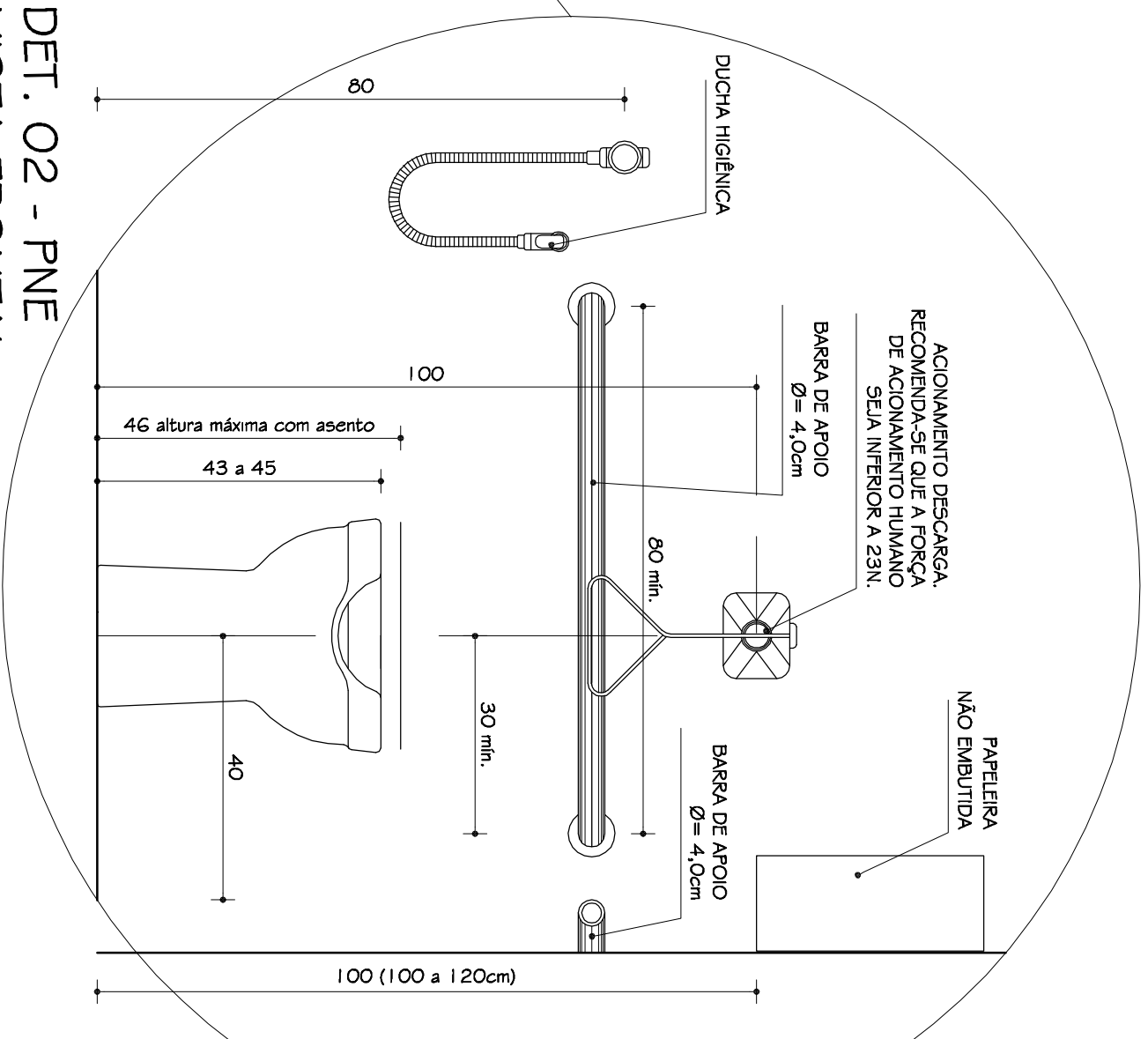

DET. 02 - PNE
 VISTA FRONTAL
 ESC. 1:10

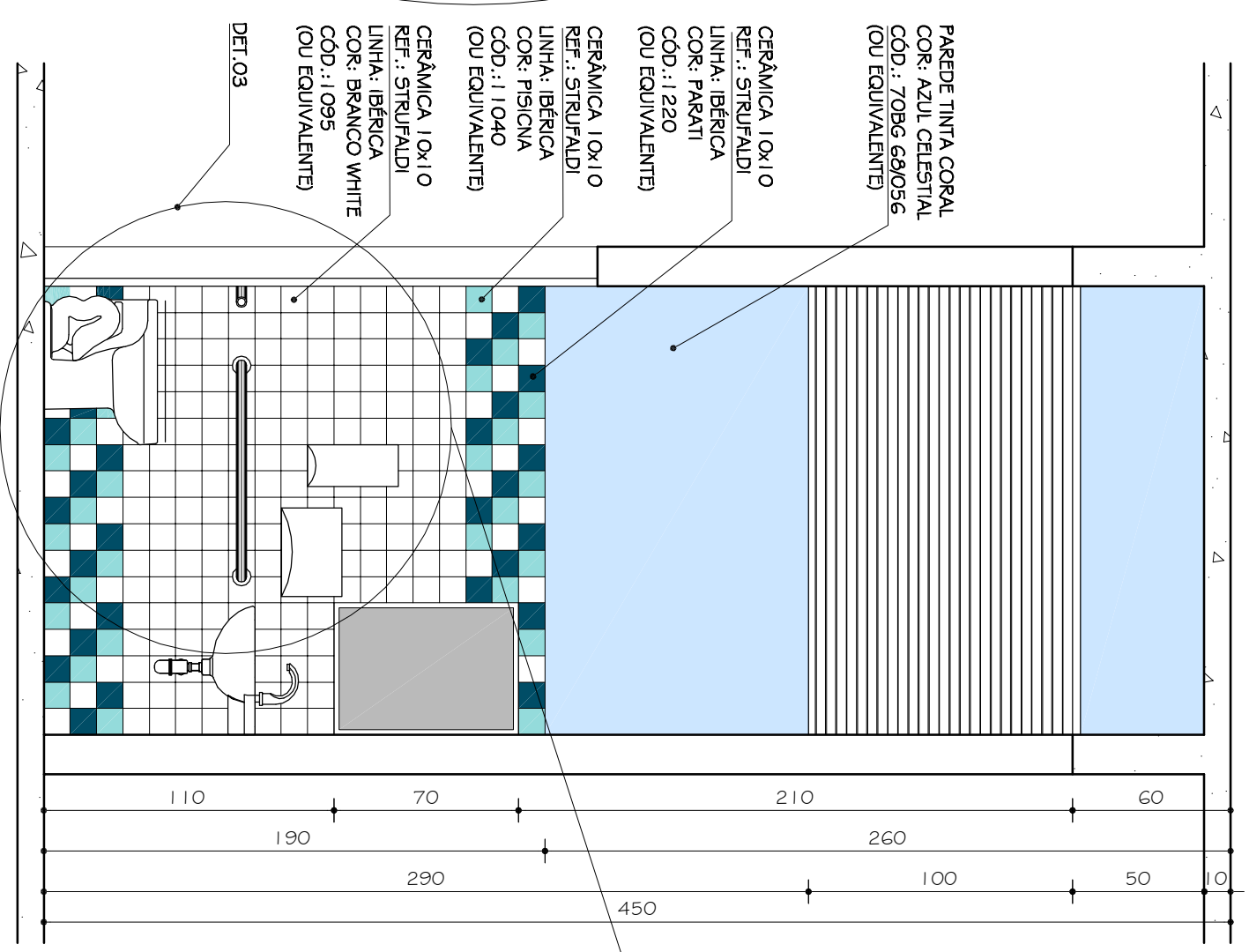

1.5. PNE MASCULINO 01 /
 1.5. PNE MASCULINO 02
 VISTA D
 ESC. 1:25

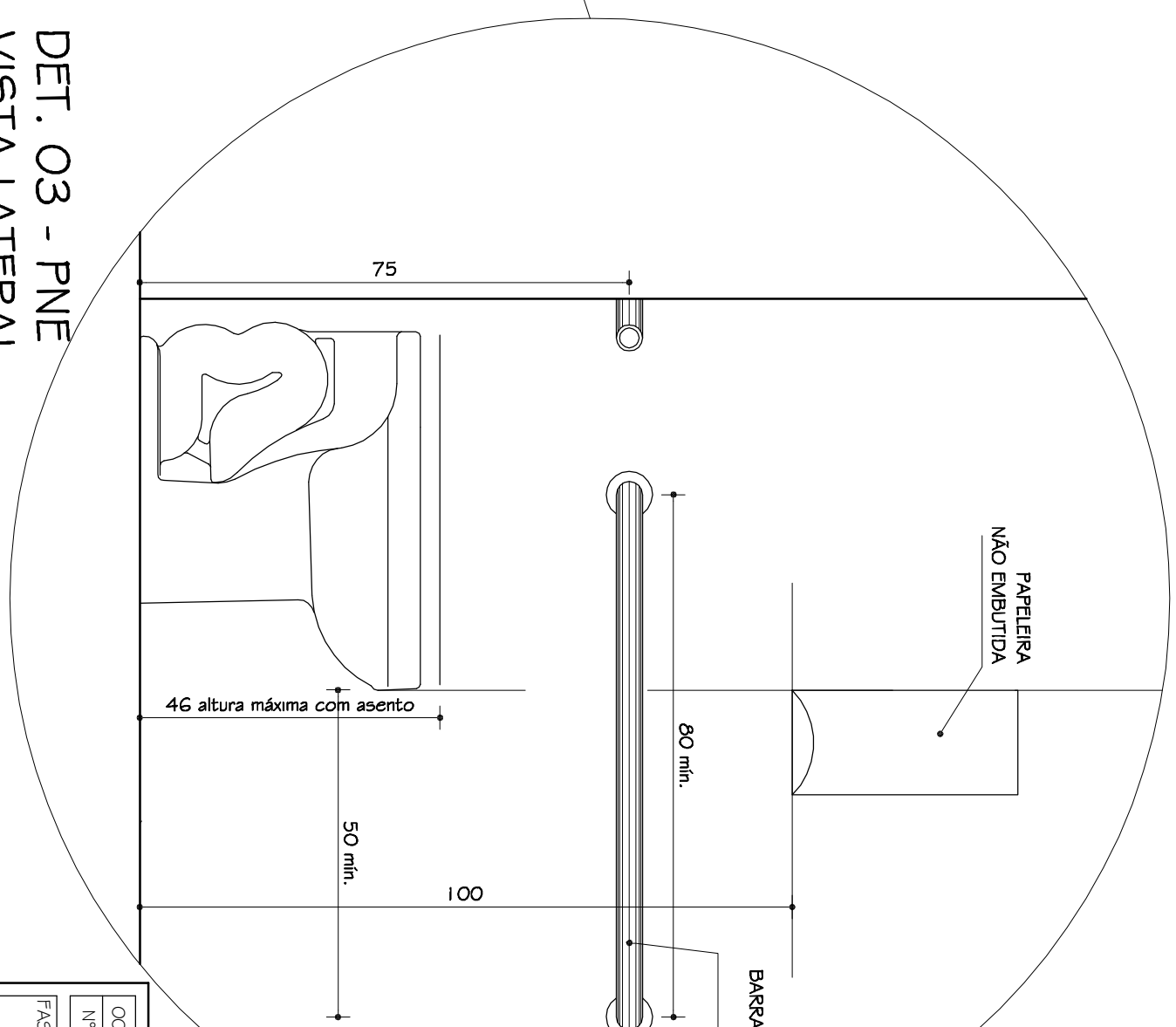

DET. 03 - PNE
 VISTA LATERAL
 ESC. 1:10

1	2	3	2	3
3	1	2	3	2
2	3	2	2	3

LEGENDA:
 1 - CERÂMICA STRUFALDI LINHA IBÉRICA
 2 - CERÂMICA STRUFALDI LINHA IBÉRICA
 3 - CERÂMICA STRUFALDI LINHA IBÉRICA
 COE: PISCINA - PFI 04 - COD.: 1040
 COE: BRANCO GELTO - PFI 04 - COD.: 1090

00	12/11/2010	PROJETO EXECUTIVO
01	DATA	DESCRIÇÃO DA REVISÃO
FASE: PROJETO ARQUITETÔNICO EXECUTIVO		
OBSERVAÇÕES: CONFERIR MEDIDAS NA OBRA		
COMPLEXO MUSEU E ARQUIVO HISTÓRICO CAMPUS DIAMANTINA		
RODOVIA MG 367, KM 563, Nº 5000 - ALTO DA JACUÁ - DIAMANTINA/MG		
PROPRIETÁRIO:	UNIVERSIDADE FEDERAL DOS VALES DO JUCUITINHONHA E MUCURI	CPF: 16.288.315/000-1-57
TÍTULO: DETALHAMENTO 1.5. PNE MASC. 01 / 1.5. PNE MASC. 02		
AUTOR PROJETO ARQUITETÔNICO: PFI		
SEBASTIÃO DE OLIVEIRA LOPES		
DESENVOLVIDOR: TRC - TOMAZ RIGOTTO INGENHARIA E CONSTRUÇÕES LTDA		
VERSÃO:	1	DATA: 20/12/2010
ARQUIVO: UFVJM_MUSEUARCHIT_ARQEX_V01 F1 B-22_R00		