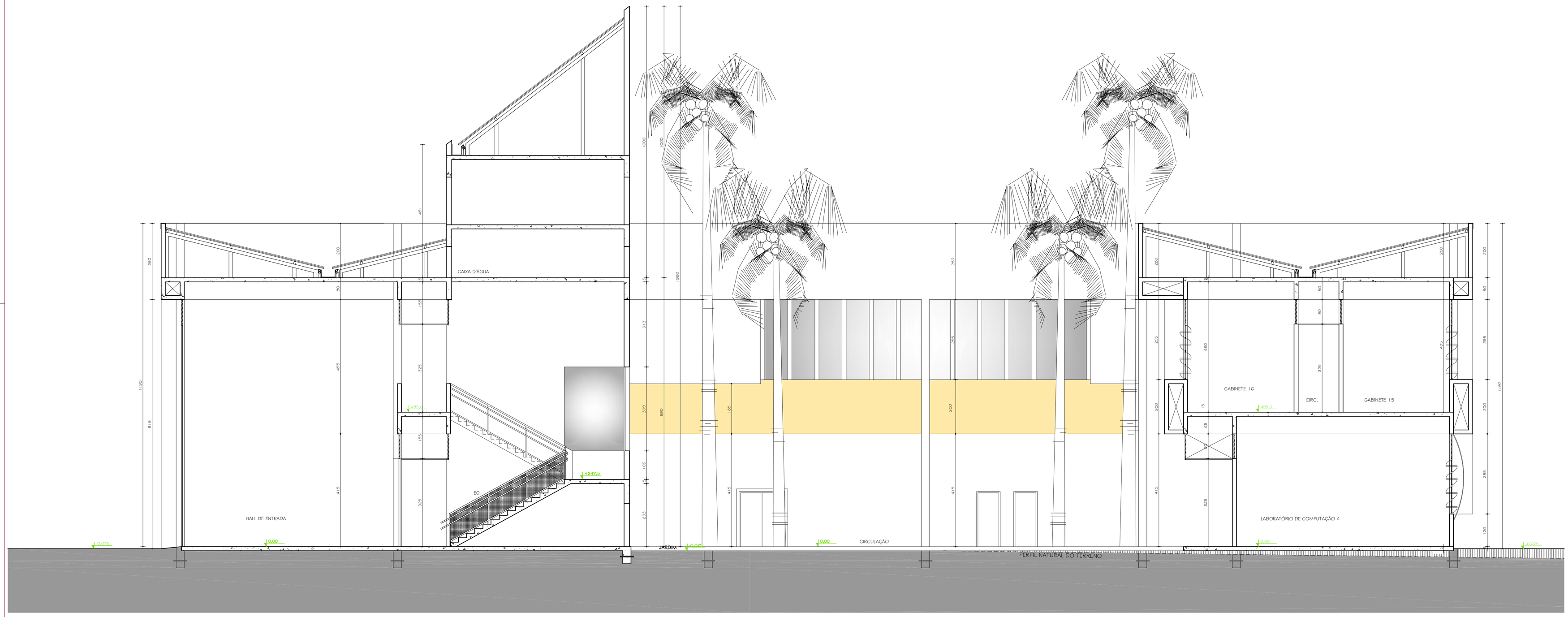

CORTE AA
ESC. 1:100

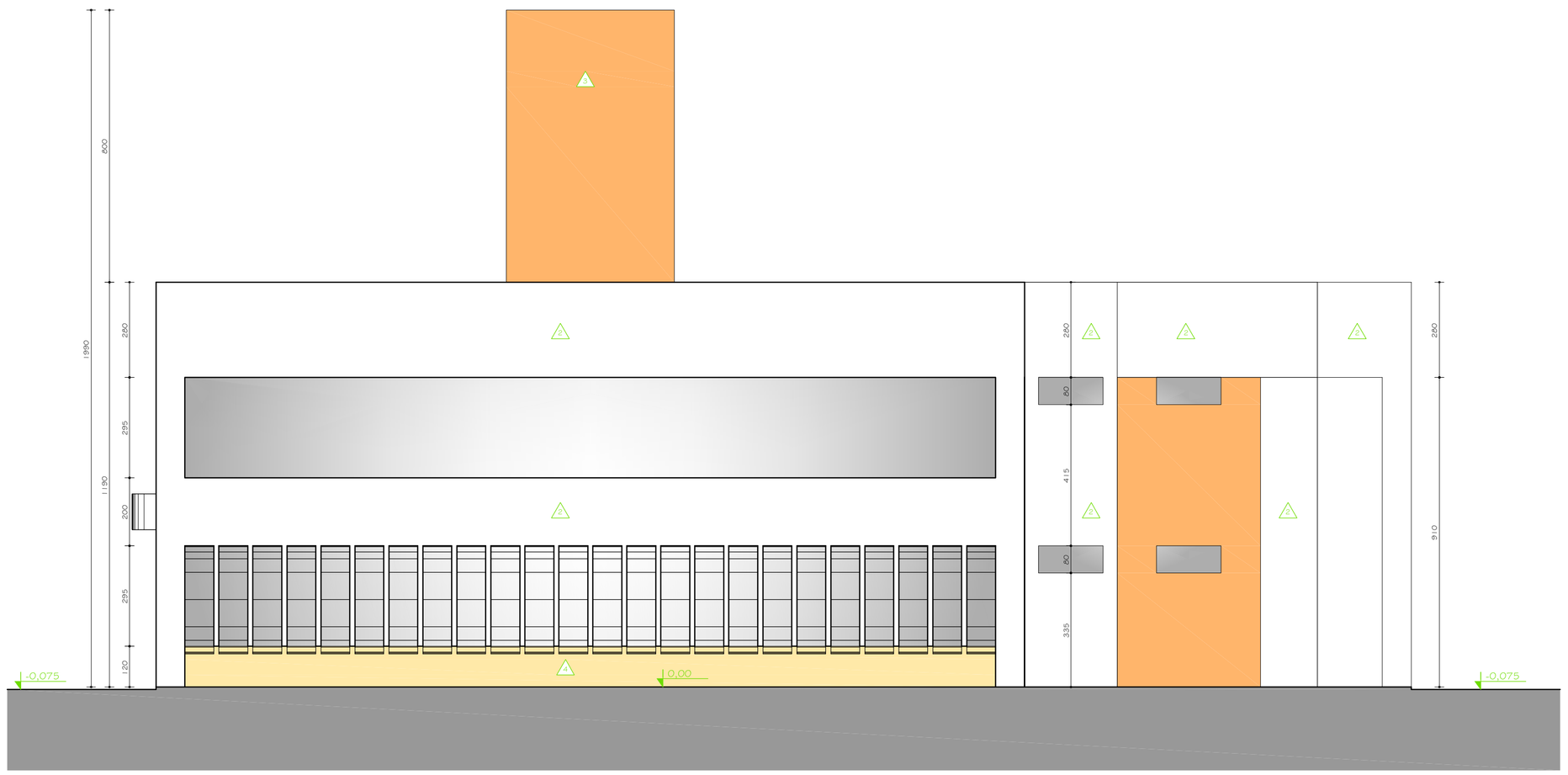

FACHADA SUDOESTE
ESC. 1:75

KN = 0,00 = 1392,00

Nº	DATA	RESPONSÁVEL	DESCRIÇÃO DA REVISÃO
00	12.11.2009	LORENA COSTA	PROJETO EXECUTIVO

FASE:
PROJETO ARQUITETÔNICO EXECUTIVO

OBSERVAÇÕES
CONFERIR MEDIDAS NA OBRA

SISTEMA DE INFORMAÇÃO
CAMPUS JK / DIAMANTINA
RODOVIA MG 367, KM 583, Nº 5000 - ALTO DA JACUBA - DIAMANTINA/MG

PROPRIETÁRIO: UNIVERSIDADE FEDERAL DOS VALES DO JEQUITINHONHA E MUCURI
CNPJ: 16.888.315/0001-57

TÍTULO
FACHADA SUDOESTE - CORTE AA

AUTOR PROJETO ARQUITETÔNICO / RT:
SEBASTIÃO DE OLIVEIRA LOPES
CREA 66.437/D - MG

DETALHAMENTO: TREC - TOMAZ RIGOTTO ENGENHARIA E CONSTRUÇÕES LTDA
CREA 27.670 - MG

VERSÃO: VERSAO 1
DATA: 31.08.2009
AUTOCAD:
FOLHA: 08/20

ARQUIVO: UFVJM_DTA_SISINF_ARQEX_V01F07-09_R01

Your complimentary use period has ended. Thank you for using PDF Complete.
Click Here to upgrade to Unlimited Pages and Expanded Features