

FACHADA C (OESTE)  
 ESCALA 1/100

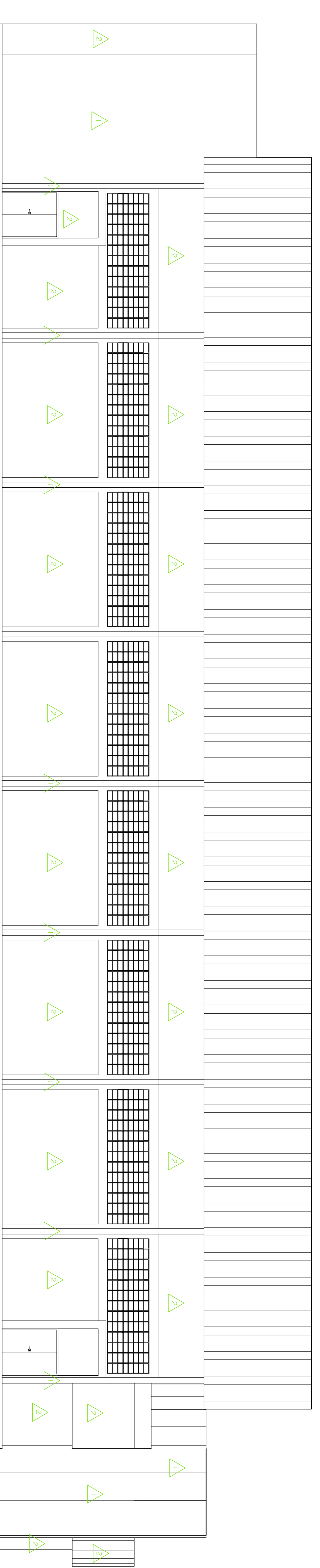

FACHADA D (LESTE)  
 ESCALA 1/100

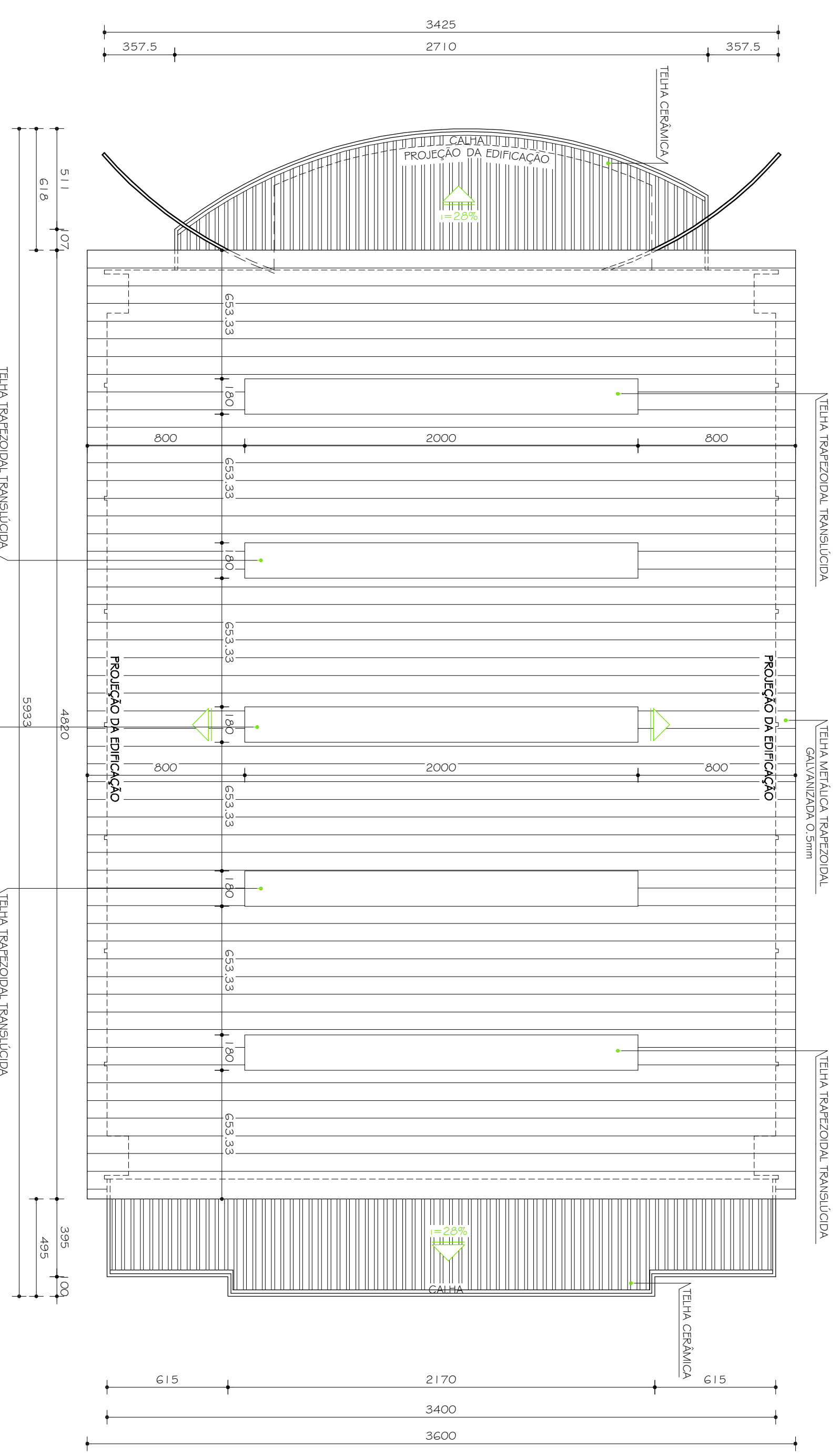

PLANTA DE COBERTURA  
 ESC. 1/200

OBSERVAÇÕES		CONFERIR MEDIDAS NA OBRA	
<b>PROJETO ARQUITETÔNICO EXECUTIVO</b>			
CONFERRIR MEDIDAS NA OBRA			
<b>GINÁSIO POLIESPORTIVO          CAMPUS JK / DIAMANTINA</b>			
RODovia MG 367, Km 563, nº 5000 - Alto da Jacuba - Diamantina/MG		UNIVERSIDADE FEDERAL DOS VALES DO JUCUITINHONA E MUCURI	
PROPRIETÁRIO: UNIVERSIDADE FEDERAL DOS VALES DO JUCUITINHONA E MUCURI		CNPJ: 16.088.631/5000-1-57	
TÍTULO: FACHADAS C e D e PLANTA DE COBERTURA			
AUTOR PROJETO ARQUITETÔNICO / RT: CLAUDIO DE MELO ROCHA CREA 66.437/D - MG			
DETAΛHAMENTO: TRC - TOMAZ RIGOTTO INGENHARIA E CONSTRUÇÕES LTDA			
VERSÃO: VERSÃO 1	DATA: 04.08.2009	AUTORAÇÃO: ARQ. MARIANA BARBOSA	FOLHA: 07/16
ARQUIVO: UJVIM_GINÁSIO_ARQEX_V01_F02-07_R03			

