

PLANTA 1º PAVIMENTO

ESC. 1:75  
REFERÊNCIA DE NÍVEL (RN): 0,00 = +1382,00

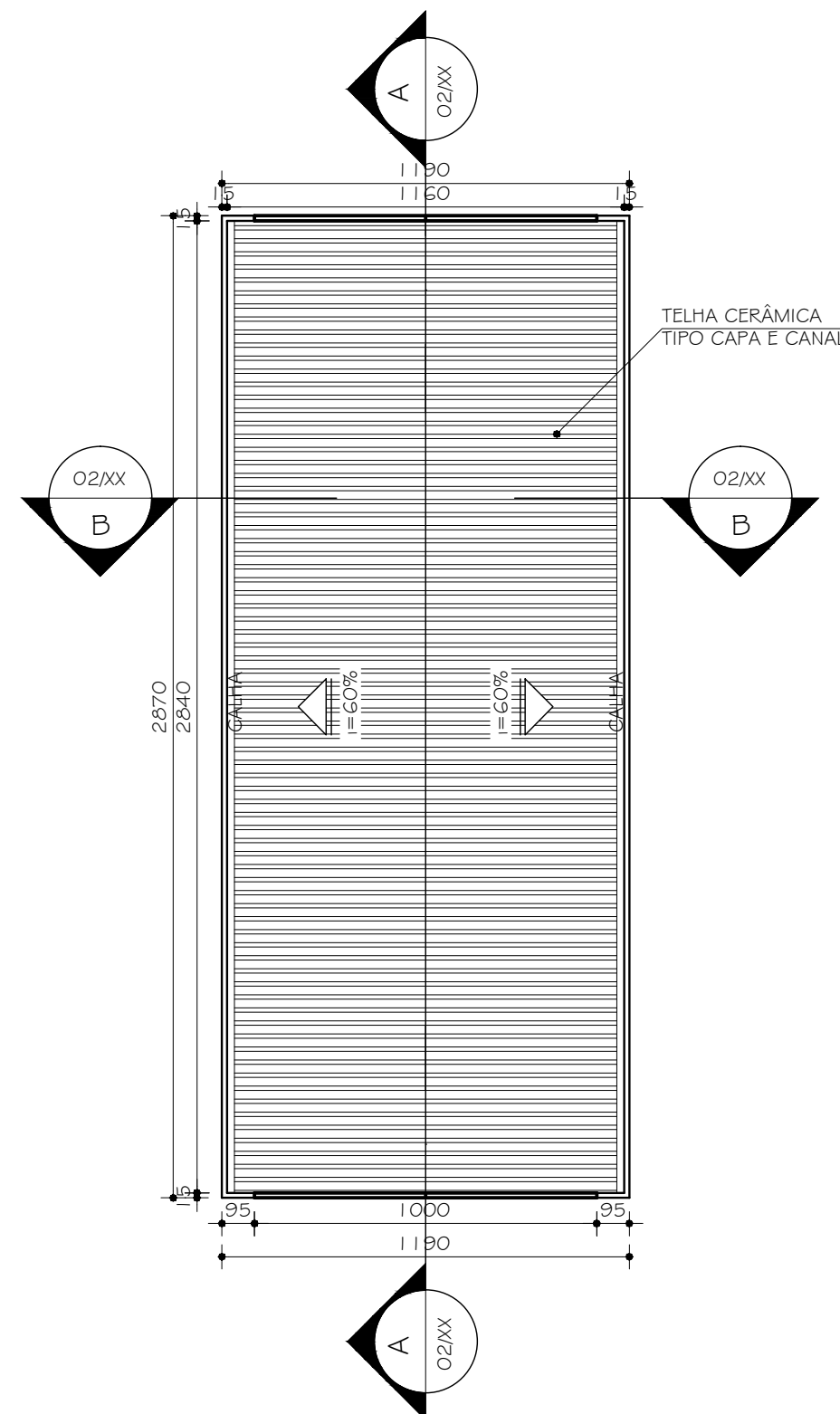

PLANTA COBERTURA

ESC. 1:200

TABELA GERAL ESQUADRIAS				
DESCRIÇÃO	MEDIDA	TIPO	QUANTIDADE	
			2º PAVTO	1º PAVTO
P1	80 x 210	ABRIR / MADEIRA	02	-
P1A	80 x 180	ABRIR / MADEIRA	-	01
P2	60 x 160	ABRIR / BOX / ALUMINIO	03	-
PT1	693 x 404	PORTÃO 2F/ CORRER/ ALUM.	-	01
PT2	600 x 658	PORTÃO 2F/ CORRER/ ALUM.	01	-
J1	173 x 150 / 184	VENEZIANA / TM/ ALUMINIO	02	-
J1A	173 x 150 / VAR.VIDRO FIXO / ALUMINIO	03	-	-
J2	344 x 150 / 184	VF / VENEZ. / TM/ ALUMINIO	03	-
J3	030 x 150VAR.	VF / VENEZ. / TM/ ALUMINIO	01	01
J4	056 x 150VAR.	VF / VENEZ. / TM/ ALUMINIO	01	01
J5	162 x 254 / 120	BASCUL/VEN/TM/ALUMINIO	01	-
VN1	65 x 150 x 224	VENEZIANA / TM/ ALUMINIO	02	-
VN2	120 x 150 x 224	VENEZIANA / TM/ ALUMINIO	02	-
VN3	Ø 140 / 733	VENEZIANA / TM/ ALUMINIO	02	-

TM : Tela Mosquiteiro. Devem ser colocadas em todas as venezianas e demais aberturas.

TABELA GERAL REVESTIMENTOS	
PISOS	1 CERÂMICA GAIL 24 x 24 / LINHA GRESSIT / CÔD.: 6024 PEI 4 / COR: CINZA CLARO
2 CERÂMICA 30 x 30 PEI 4 / COR: BEGE MÉDIO	
3 PISO CIMENTADO ÁSPERO PINTADO / COR: CINZA MÉDIO	
4 VEGETAÇÃO RUPESTRE NATIVA	
PAREDES	1 BARRADO CERÂMICO H=180cm CERÂMICA 15x15cm REF.: STRUPALDI / LINHA: ECONÔMICA / COR: GENIZA / CÓDIGO: 1010 FILETE 5cm ARDÓSIA POLIDA ACABAMENTO ABAULADO / ACIMA PINTURA TINTA LATÊX COR: BRANCO GELO
2 PINTURA TINTA ACRÍLICA FOSCA COR: BRANCO NEVE	
3 BARRADO CERÂMICO H=180cm CERÂMICA 30x60cm REF.: ELIANE / LINHA: BETON WHITE 30x60cm COR: BRANCO FILETE 5cm ARDÓSIA POLIDA ACABAMENTO ABAULADO ACIMA PINTURA TINTA LATÊX COR: CROMO SUAVE	
4 PINTURA TINTA ACRÍLICA FOSCA COR: AZUL IMPERIAL	
5 PINTURA TINTA ACRÍLICA FOSCA COR: VERDE KIM	
6 PINTURA TINTA ACRÍLICA FOSCA COR: CROMO SUAVE	
TETO	1 FORRO EM PVC

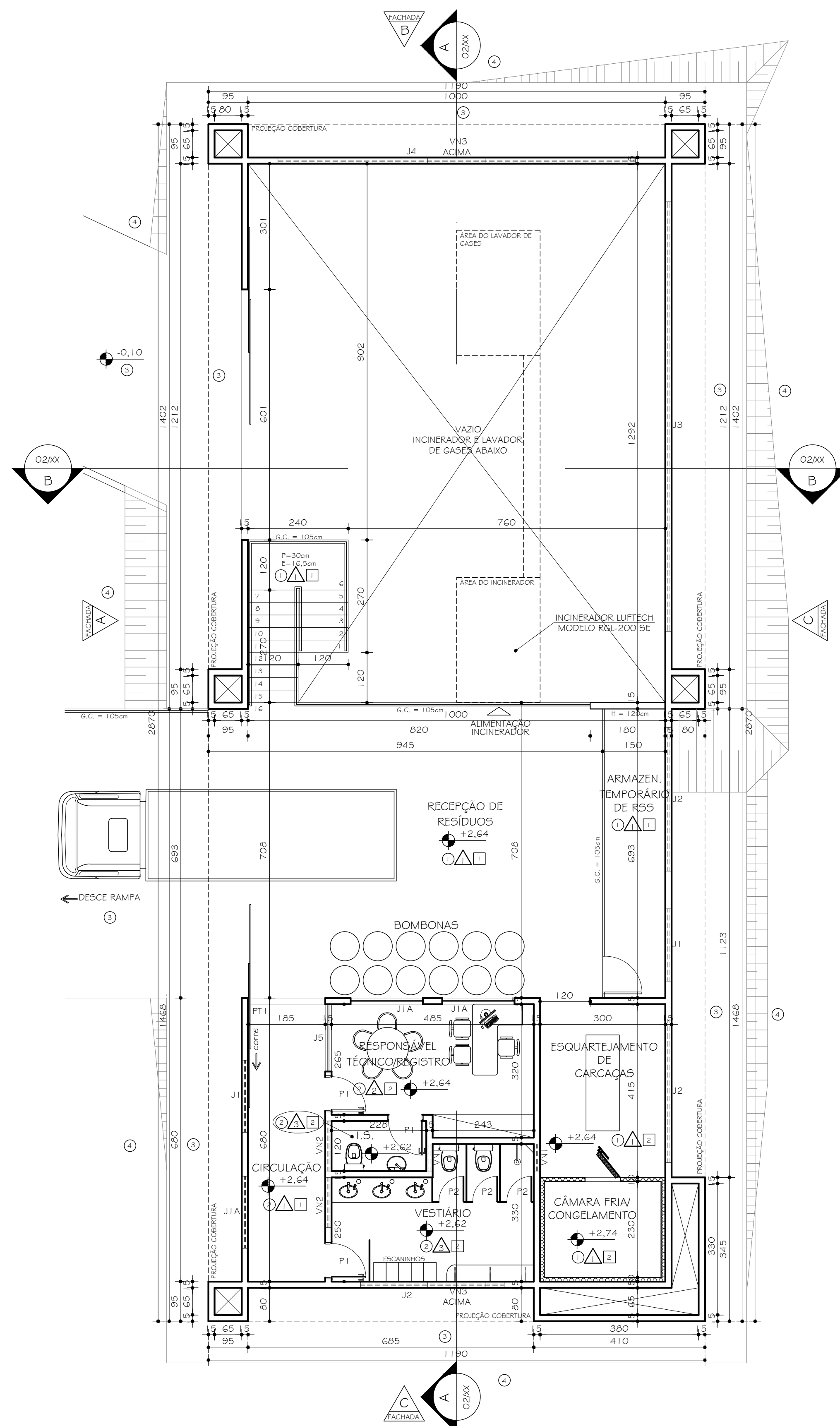

PLANTA 2º PAVIMENTO

ESC. 1:75  
REFERÊNCIA DE NÍVEL (RN): 0,00 = +1382,00

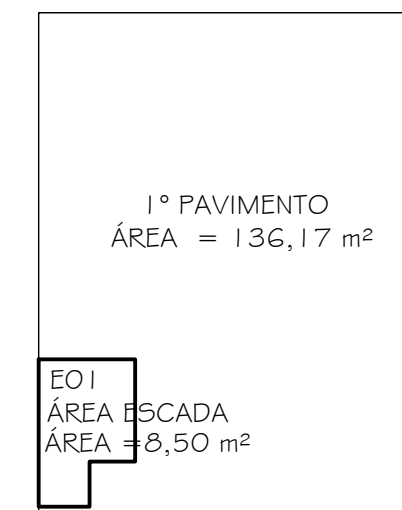

MEMÓRIA DE CÁLCULO 1º PAVIMENTO

ESC. 1:250  
ÁREA BRUTA:  
1º PAVIMENTO = 136,17 m²  
TOTAL ÁREA BRUTA = 136,17 m²  
CIRCULAÇÃO VERTICAL:  
ESCALA R01 = 8,50 m²  
TOTAL CIRCULAÇÃO VERTICAL = 8,50 m²  
ÁREA LÍQUIDA:  
ÁREA BRUTA 136,17 - CIRC. VERTICAL 8,50 = 127,67 m²  
TOTAL = 127,67 m²

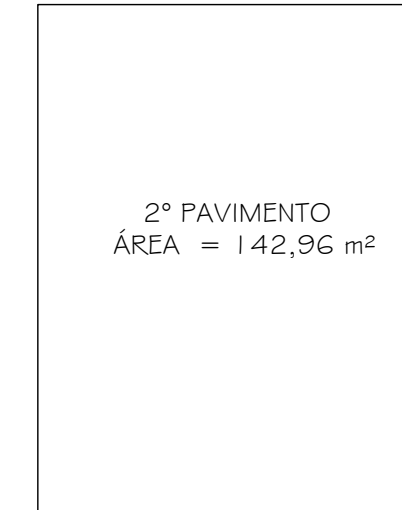

MEMÓRIA DE CÁLCULO 2º PAVIMENTO

ESC. 1:250  
ÁREA BRUTA = ÁREA LÍQUIDA:  
2º PAVIMENTO = 142,96 m²  
TOTAL ÁREA BRUTA = 142,96 m²  
TOTAL = 142,96 m²

ÁREA BRUTA TOTAL = 279,13 m²

ÁREA LÍQUIDA TOTAL = 270,63 m²

PAVIMENTO	ÁREA BRUTA (m2)	ÁREAS A DESCONTAR (m2)	ÁREA LÍQUIDA (m2)
1º PAVTO	136,17 m²	8,50 m²	127,67 m²
2º PAVTO	142,96 m²	0,00 m²	142,96 m²
TOTAL	279,13 m²	8,50 m²	270,63 m²

2 PINTURA TINTA LATÊX COR: BRANCO NEVE

NOTAS:  
01 - OS GUARDA-CORPOS METÁLICOS E CORRIMÕES METÁLICOS SERÃO PINTADOS NA COR BRANCO ACETINADO;  
02 - NAS PAREDES SERÃO COLOCADOS RODAPÉS DE ARDÓSIA POLIDA COM 20cm DE ALTURA E 2cm DE ESPESURA;  
03 - TODAS AS ESQUADRIAS TERÃO PEITORIS DE ARDÓSIA POLIDA, E=2 cm, NAS DIMENSÕES DO VÃO E NA ESPESURA DA PAREDE, COM PINGADEIRA DE 1,5cm PARA CADA LADO;  
04 - TODAS AS PORTAS TERÃO SOLEIRA DE ARDÓSIA

00	21.05.2010	ARQ. MARIANA B.	PROJETO BÁSICO EXECUTIVO		
Nº:	DATA	RESPONSÁVEL	DESCRIÇÃO DA REVISÃO:		
FASE: PROJETO ARQUITETÔNICO BÁSICO EXECUTIVO					
OBSERVAÇÕES: CONFERIR MEDIDAS NA OBRA					
TÍTULO: GALPÃO DE INCINERAÇÃO CAMPUS DIAMANTINA		RODOVIA MG 367, KM 583, Nº 5000 - ALTO DA JACUBA - DIAMANTINA/MG			
PROPRIETÁRIO: UNIVERSIDADE FEDERAL DOS VALES DO JEQUITINHONHA E MUCURI		CNPJ: 16.888.315/0001-57			
AUTOR PROJETO ARQUITETÔNICO / RT: SEBASTIÃO DE OLIVEIRA LOPES CREA 66.437/D - MG					
DETALHAMENTO: TREC - TOMAZ RIGOTTO ENGENHARIA E CONSTRUÇÕES LTDA CREA 27.670 - MG					
VERSÃO: VERSAO 1	DATA: 21.05.2010	AUTOCAD: ARQ. MARIANA BARBOSA	FOLHA: 02/04		
ARQUIVO: UFVJM_DTA_INCINERA_ARQP_B_VO1_F02-04_R00					