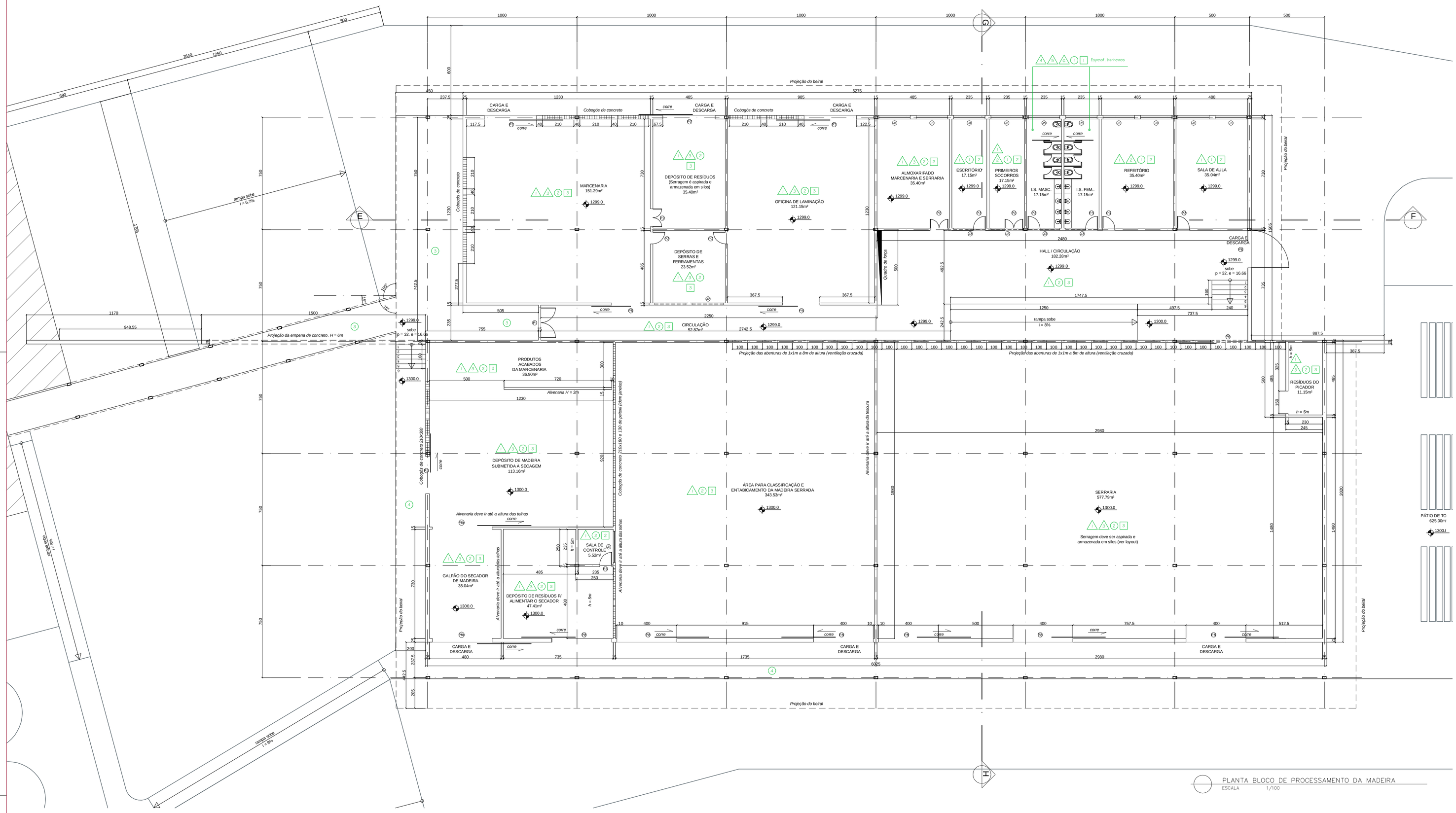

PLANTA BLOCO DE PROCESSAMENTO DA MADEIRA
ESCALA 1/100

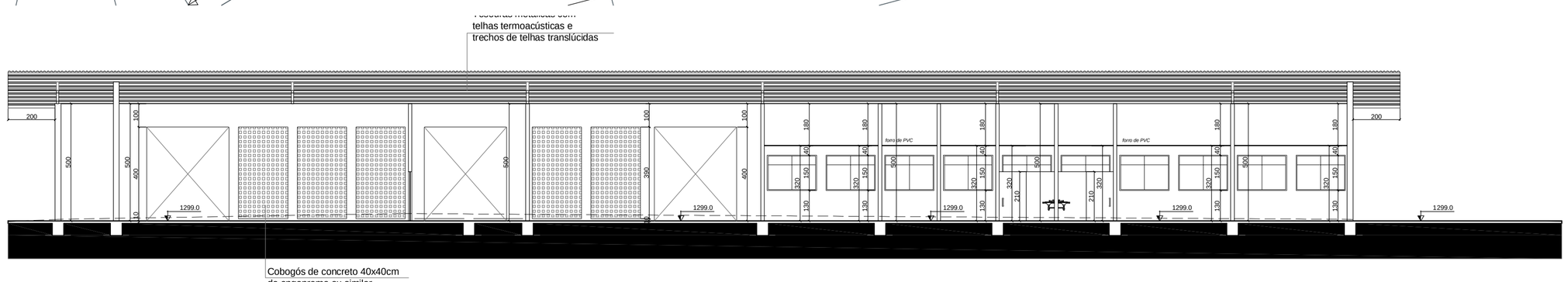

CORTE LONGITUDINAL EF
ESCALA 1/100

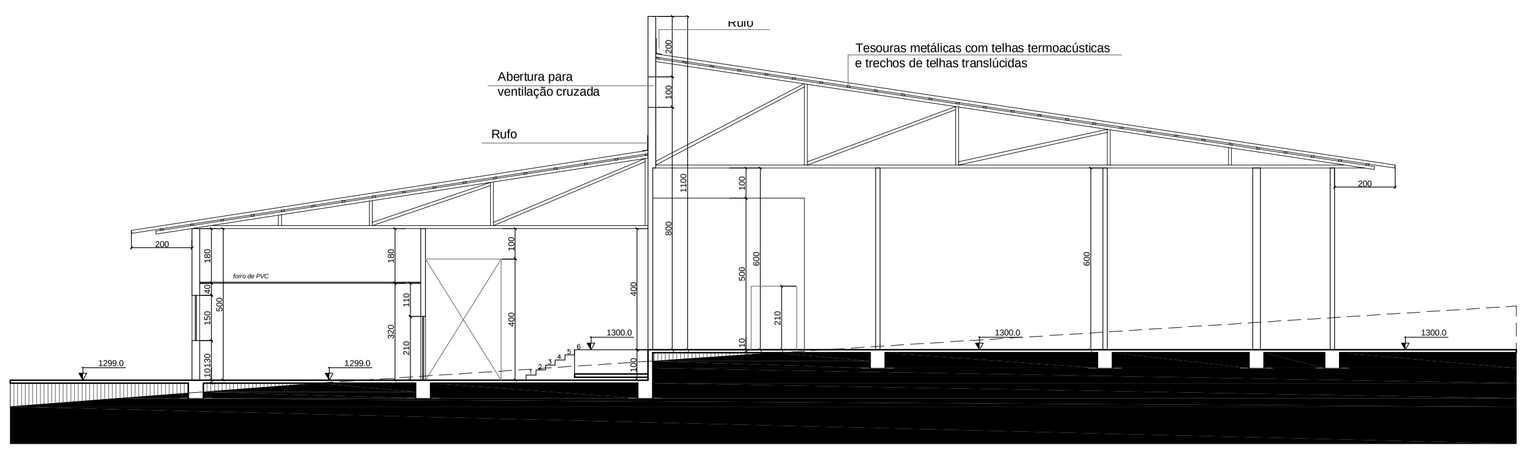

CORTE TRANSVERSAL GH
ESCALA 1/100

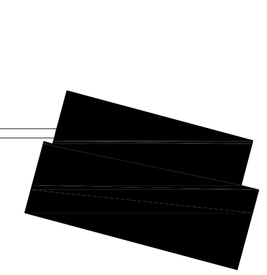

ÁREA P/ IMPLANTAÇÃO = ~25000 m²
BL. DE LABORATÓRIOS = 1256,44 m²
BL. DE PROCESSAMENTO = 2196,18 m²
PASSAGEM COBERTA = 68,75 m²
TOTAL = 3521,37 m²

OBS.:
- Deve-se observar a voltagem do maquinário para distribuição da rede elétrica.

- A serragem será aspirada próxima ao piso e/ou de recipientes por um duto que será ramificado para distribuição em silos na serraria, marcenaria e depósito do secador, evitando que se espalhe comprometendo a qualidade do ar, inclusive dos laboratórios,.

- A sala de aula e o escritório devem possuir pontos de rede.

- A rampa e as escadas devem ter corrimãos e guarda-corpos.

ESQUADRIAS

Cód	JANELAS (cm)	Cód	PORTAS (cm)
J1	210 x 150, peit.=1,30	P1	200x280 (2 folhas) chapa zincada laranja
J2	210 x 250, peit.=1,30	P2	120x210 (2 folhas) madeira
J3	210 x 60, peit.=220	P3	80x210 madeira
J4	210 x 60, peit.=120	P4	220x210 (2 folhas) madeira
J5	210 x 150, peit.=1,30 (1/2 veneziana, 1/2 báscula)	P5	250x300 (portão de correr) chapa zincada marrom
J6	300 x 195, peit. = 15 (báculas)	P6	250x400 (portão de abrir) telha ondulada castanho
		P7	350x400 (portão de correr) chapa perfurada
		P8	400x400 (portão de correr) chapa perfurada
		P9	400x400 (portão de correr) chapa zincada
		P10	160x210 (2 folhas) madeira

REVESTIMENTOS

REVESTIMENTO E PINTURA

1	PISO CERÂMICA PEI 5 / COR: CINZA MÉDIO
2	PISO INDUSTRIAL DE ALTA RESISTÊNCIA COR: CINZA
3	CONCRETO INTERTRAVADO
4	CALÇADA DE CONCRETO
1	PAREDE PINTURA TINTA ACRÍLICA FOSCA COR: BRANCA
2	PAREDE CERÂMICA 20x20 H = 180cm A PARTIR DO PISO
3	PAREDE PINTURA TINTA ACRÍLICA SEMI-BRILHO CINZA MÉDIO H = 180cm
4	CERÂMICA ELIANE / LINHA: BETON WHITE 30X60cm COR: BRANCO
5	PINTURA TINTA ACRÍLICA FOSCA COR: PALHA
6	FILETE ABAULADO DE GRANITO ANDORINHA 5cm
7	PAREDE PINTURA TINTA ACRÍLICA FOSCA COR: CINZA MÉDIO
1	TETO PINTURA TINTA ACRÍLICA FOSCA COR: BRANCA
2	FORRO DE PVC
3	TELHADO APARENTE

Nº	DATA	RESPONSÁVEL	DESCRIÇÃO DA REVISÃO
02	25.07.2010	PRISCILA GAMA	PROJETO BÁSICO
01	20.06.2010	PRISCILA GAMA	ANTEPROJETO
0	02.06.2010	PRISCILA GAMA	ESTUDO PRELIMINAR

FASE: PROJETO ARQUITETÔNICO BÁSICO

OBSERVAÇÕES: CONFERIR MEDIDAS NA OBRA — ÁREA: 3521,37m²

COMPLEXO E TECNOLOGIA DA MADEIRA
CAMPUS JUSCELINO KUBITSCHECK
RODOVIA MG 367, KM 583, Nº 5000 - ALTO DA JACUBA - DIAMANTINA/MG

PROPRIETÁRIO: UNIVERSIDADE FEDERAL DOS VALES DO JEQUITINHONHA E MUCURI — CNPJ: 16.888.315/0001-57

TÍTULO: PROCESSAMENTO: PLANTA BAIXA E CORTES

AUTOR PROJETO DE REFORMA / RT: PRISCILA GAMA CREA 102.043/D - MG

AUTOR PROJETO DE DETALHAMENTO: PRISCILA GAMA

VERSÃO: VERSAO 2 — DATA: 25.07.2010 — AUTOCAD: PRISCILA GAMA — FOLHA: 04/07

ARQUIVO: COMPLEXO E TECNOLOGIA DA MADEIRA

Your complimentary use period has ended. Thank you for using PDF Complete.
Click Here to upgrade to Unlimited Pages and Expanded Features