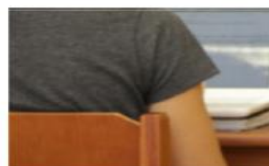

LEC**2019/2****Calendário da Assistência Estudantil**

LICENCIATURA EM EDUCAÇÃO NO CAMPO - LEC

**AGOSTO/2019 (21 DIAS LETIVOS)**

Dom	Seg	Ter	Qua	Qui	Sex	Sáb
				1	2	3
4	5	6	7	8	9	10
11	12	13	14	15	16	17
18	19	20	21	22	23	24
25	26	27	28	29	30	31

SETEMBRO/2019 (24 DIAS LETIVOS)

Dom	Seg	Ter	Qua	Qui	Sex	Sáb
1	2	3	<u>4</u>	<u>5</u>	<u>6</u>	<u>7</u>
<u>8</u>	<u>9</u>	<u>10</u>	<u>11</u>	<u>12</u>	<u>13</u>	<u>14</u>
<u>15</u>	<u>16</u>	<u>17</u>	<u>18</u>	<u>19</u>	<u>20</u>	<u>21</u>
<u>22</u>	<u>23</u>	<u>24</u>	<u>25</u>	<u>26</u>	<u>27</u>	<u>28</u>
<u>29</u>	<u>30</u>					

OUTUBRO/2019 (26 DIAS LETIVOS)

Dom	Seg	Ter	Qua	Qui	Sex	Sáb
		1	2	3	4	5
6	7	8	9	10	11	12
13	14	15	16	17	18	19
20	21	22	23	24	25	26
27	28	29	30	31		

04/09 - Resultado da Avaliação do Cumprimento do Regulamento da Bolsa Integração.
Local: Página eletrônica da PROACE.

04/09 a 30/09 – Prazo para vinculação em projetos de Ensino/Pesquisa/Extensão referente à Bolsa Integração.

05/09 e 06/09 - Interposição de recurso contra o Resultado da Avaliação do Cumprimento do Regulamento da Bolsa Integração. (Conforme resultado publicado).

Local: PROACE

Horário: Horário de Atendimento da PROACE.

OU enviando formulário no e-mail:

gestaodebeneficios.proace@ufvjm.edu.br

11/09 - Resultado do recurso contra o Resultado da Avaliação do Cumprimento do Regulamento da Bolsa Integração.

Local: Página eletrônica da PROACE.

LEC

2019/2

Calendário da Assistência Estudantil

LICENCIATURA EM EDUCAÇÃO NO CAMPO - LEC

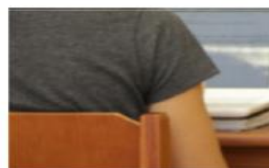

NOVEMBRO/2019 (14 DIAS LETIVOS)							DEZEMBRO/2019							JANEIRO/2020 (23 DIAS LETIVOS)						
Dom	Seg	Ter	Qua	Qui	Sex	Sáb	Dom	Seg	Ter	Qua	Qui	Sex	Sáb	Dom	Seg	Ter	Qua	Qui	Sex	Sáb
					1	2	1	2	3	4	5	<u>6</u>	<u>7</u>				1	2	3	4
3	4	5	6	7	8	9	<u>8</u>	<u>9</u>	<u>10</u>	<u>11</u>	<u>12</u>	<u>13</u>	<u>14</u>	5	6	<u>7</u>	<u>8</u>	<u>9</u>	10	11
10	11	12	13	14	15	16	<u>15</u>	<u>16</u>	<u>17</u>	<u>18</u>	<u>19</u>	20	21	12	<u>13</u>	<u>14</u>	15	16	17	18
17	18	19	20	21	22	23	22	23	24	25	26	27	28	19	<u>20</u>	21	22	23	24	25
24	25	26	27	28	29	30	29	30	31					26	27	28	<u>29</u>	<u>30</u>	<u>31</u>	

16/12 a 18/12 - Preenchimento do Formulário Socioeconômico dos discentes da LEC.
Local: e-Campus

19/12 - Publicação da lista dos discentes Pré-Classificados (Pré-Classificação Inicial) dos discentes da LEC.
Local: Página eletrônica da PROACE/UFVJM

07/01 a 09/01 - Solicitação de Reavaliação Socioeconômica dos discentes da Licenciatura em Educação no Campo – LEC.
Local: PROACE
Horário: Horário de Atendimento da PROACE.

13/01 e 14/01 - Entrega da documentação comprobatória dos discentes da Pré-Classificação Inicial da Licenciatura em Educação no Campo – LEC.
Local e horário serão divulgados posteriormente

29/01 - Resultado Parcial da Avaliação Socioeconômica dos discentes da LEC.
Local: Página eletrônica da PROACE.

30/01 a 02/02 - Interposição de Recurso contra Resultado Parcial da Avaliação Socioeconômica (discentes da LEC).
Local: e-Campus



LEC

2019/2

Calendário da Assistência Estudantil

LICENCIATURA EM EDUCAÇÃO NO CAMPO - LEC



UFVJM

FEVEREIRO/2019 (22 DIAS LETIVOS)

Dom	Seg	Ter	Qua	Qui	Sex	Sáb
						<u>1</u>
<u>2</u>	3	4	5	<u>6</u>	<u>7</u>	<u>8</u>
<u>9</u>	<u>10</u>	<u>11</u>	<u>12</u>	13	<u>14</u>	15
16	17	18	19	20	21	22
23	24	25	26	27	28	29

06/02 - Resultado da Avaliação Socioeconômica Pós-Recurso (discentes da LEC).

Local: e-Campus

07/02 a 10/02 – Manifestação de Interesse por Benefícios (discentes da LEC).

Local: e-Campus

14/02 – Classificação Final por Benefícios. (discentes da LEC).

Local: Página eletrônica da PROACE e e-Campus.