

PLANTA BAIXA
 ESC. 1:50
 ÁREA: 77,90 m²

OBS.:

- 01 - NAS PAREDES SERÃO COLOCADOS RODAPÉS DE ARDÓSIA POLIDA COM 1,0cm DE ALTURA E 2cm DE ESPESURA;
- 02 - TODAS AS ESQUADRIAS TERÃO PEIROS DE ARDÓSIA POLIDA, E=2 cm, NAS DIMENSÕES DO VÃO E NA ESPESURA DA PAREDE, COM PINGADEIRA DE 1,5cm PARA CADA LADO;
- 03 - TODAS AS PORTAS TERÃO SOLTEIRA DE ARDÓSIA POLIDA, E= 2 cm, NA DIMENSÃO DO VÃO DA PORTA E NA ESPESURA DA PAREDE.

TABELA DE ESQUADRIAS		TABELA GERAL REVESTIMENTOS	
JO1	JANELA VERTICAL TELADA, 120 X 150 X 150	1	CERÂMICA RE-4/ ANTIREFLEXIVANTE / COR: CUIZA MEDIO
JO2	JANELA VERTICAL 200 X 300 X 100	2	CIMENTO LISO
PO1	PORTA VERTICAL DE ABERT. 80 X 210	1	PRIMEIRA TINTA ACRILICA TOSCA COR: PAUA
		2	BASEADO CERÂMICO 1x-5cm ARDOSA, PÓDIA, ACABAMENTO MAUZOLO
		3	ACABA PRIMEIRA TINTA ACRILICA COR: BRANCO
		4	PRIMEIRA TINTA ACRILICA TOSCA COR: VERDE AMAR
		5	PRIMEIRA TINTA ACRILICA COR: BRANCO



DIAGRAMA DE COBERTURA
 ESC. 1:100



CORTE AA
 ESC. 1:50

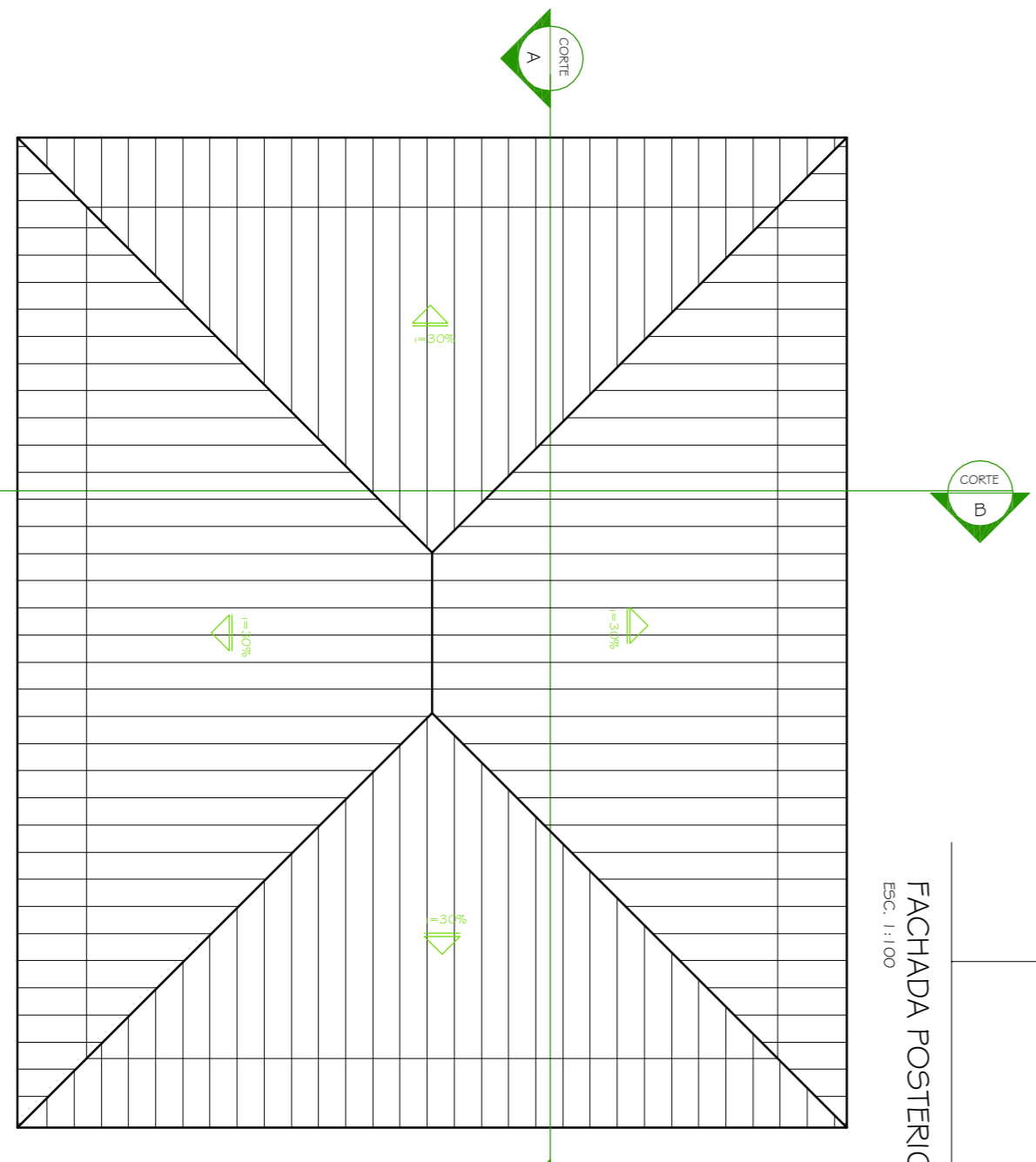
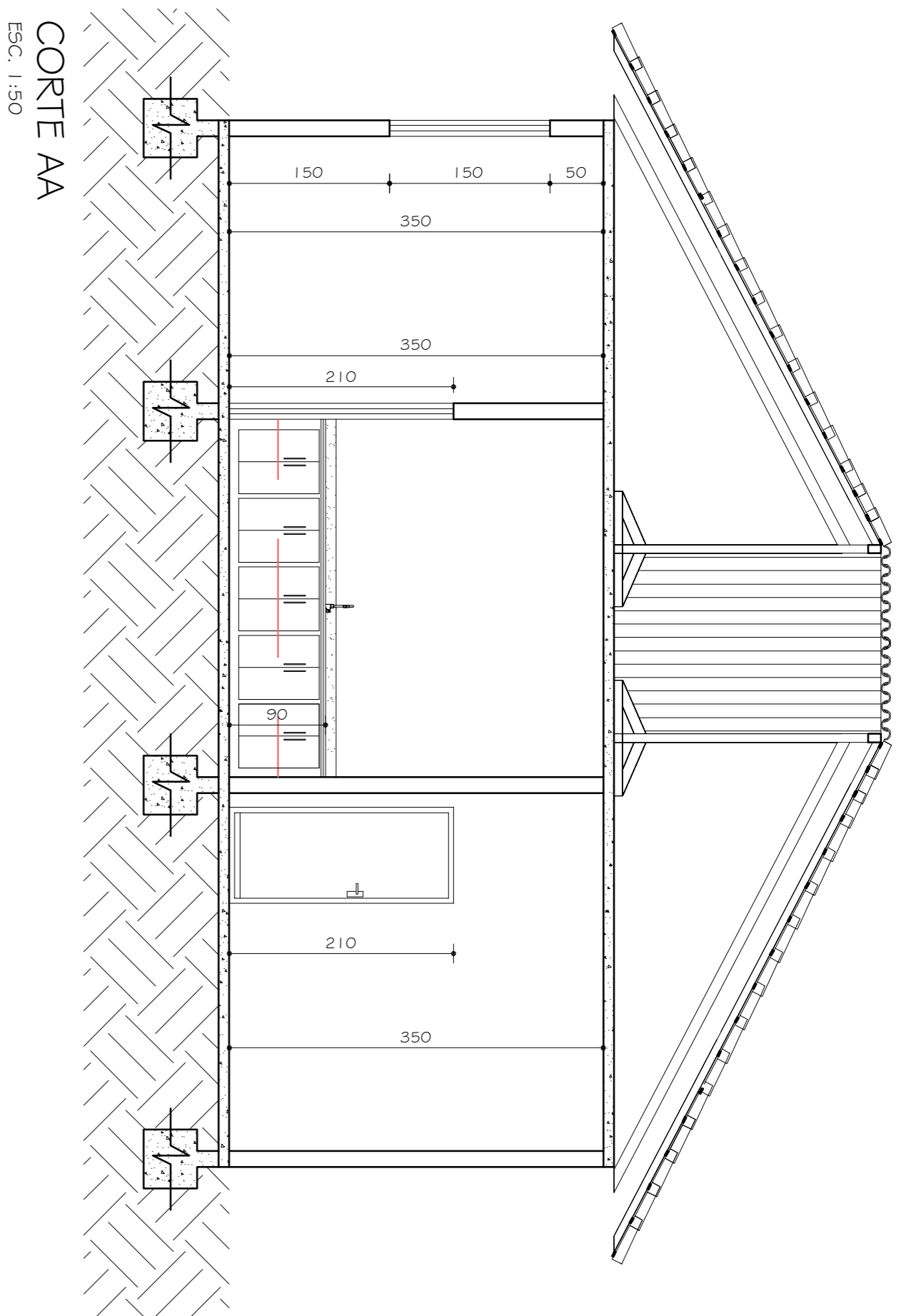
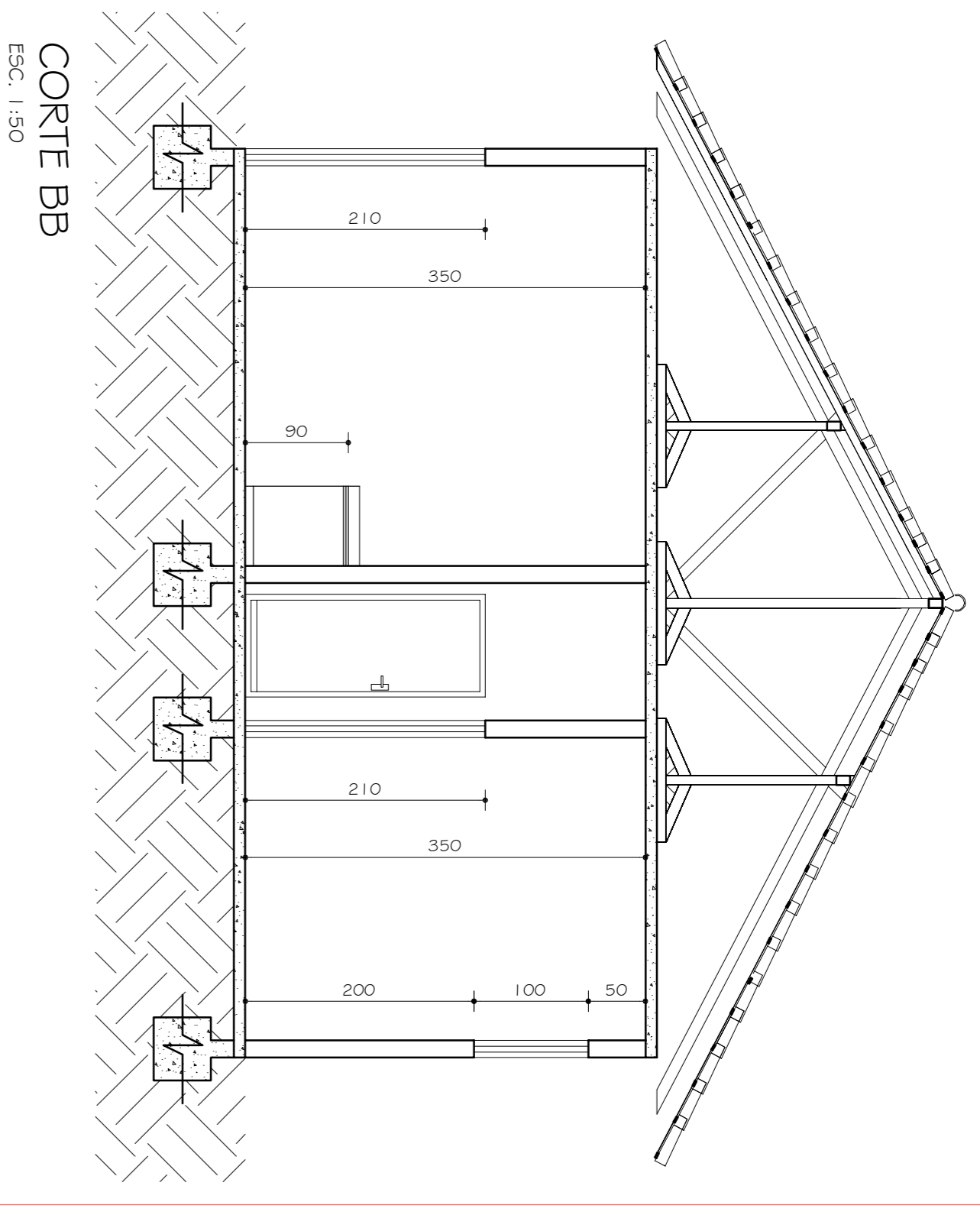

CORTE BB
 ESC. 1:50

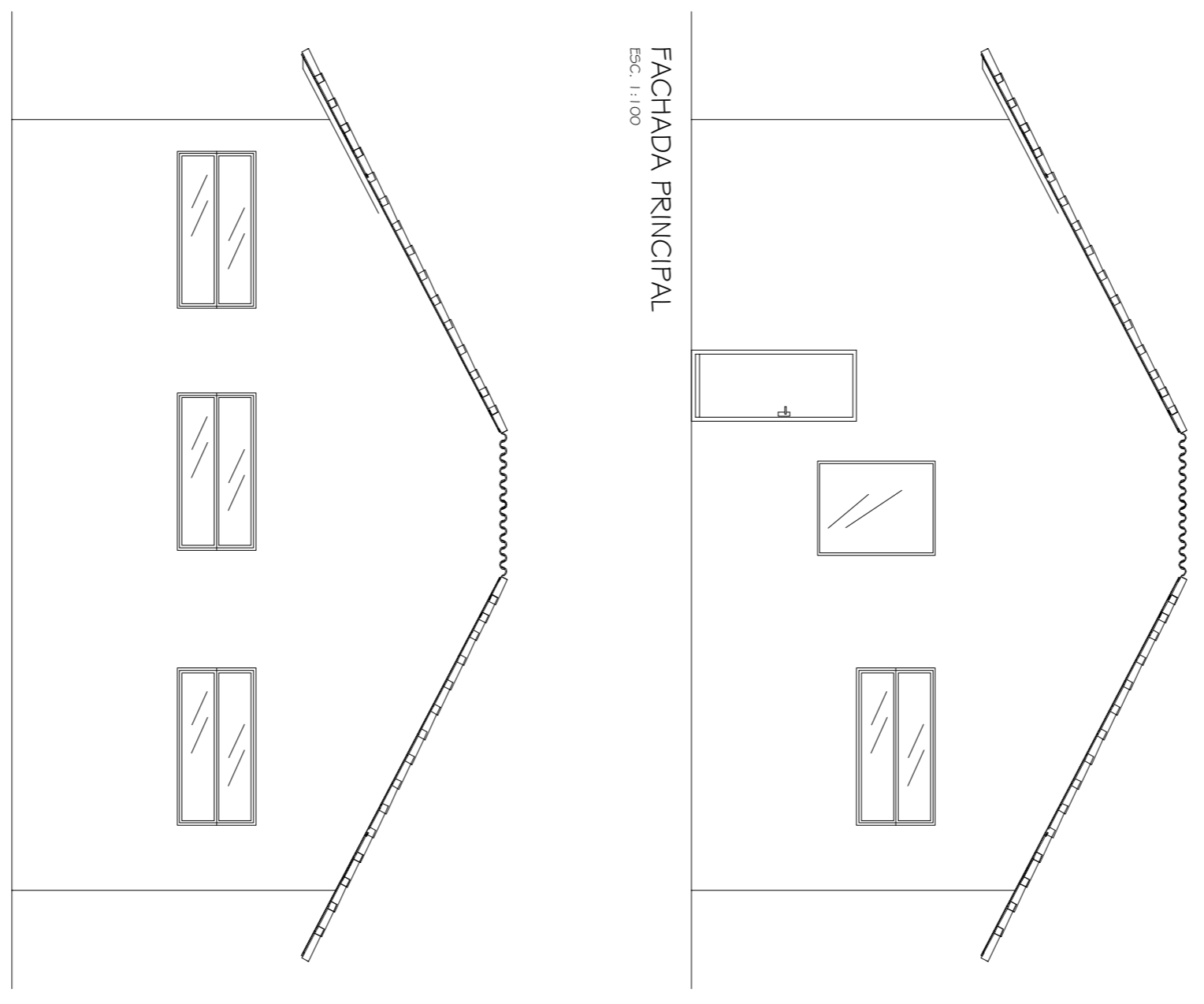

FACHADA PRINCIPAL
 ESC. 1:100

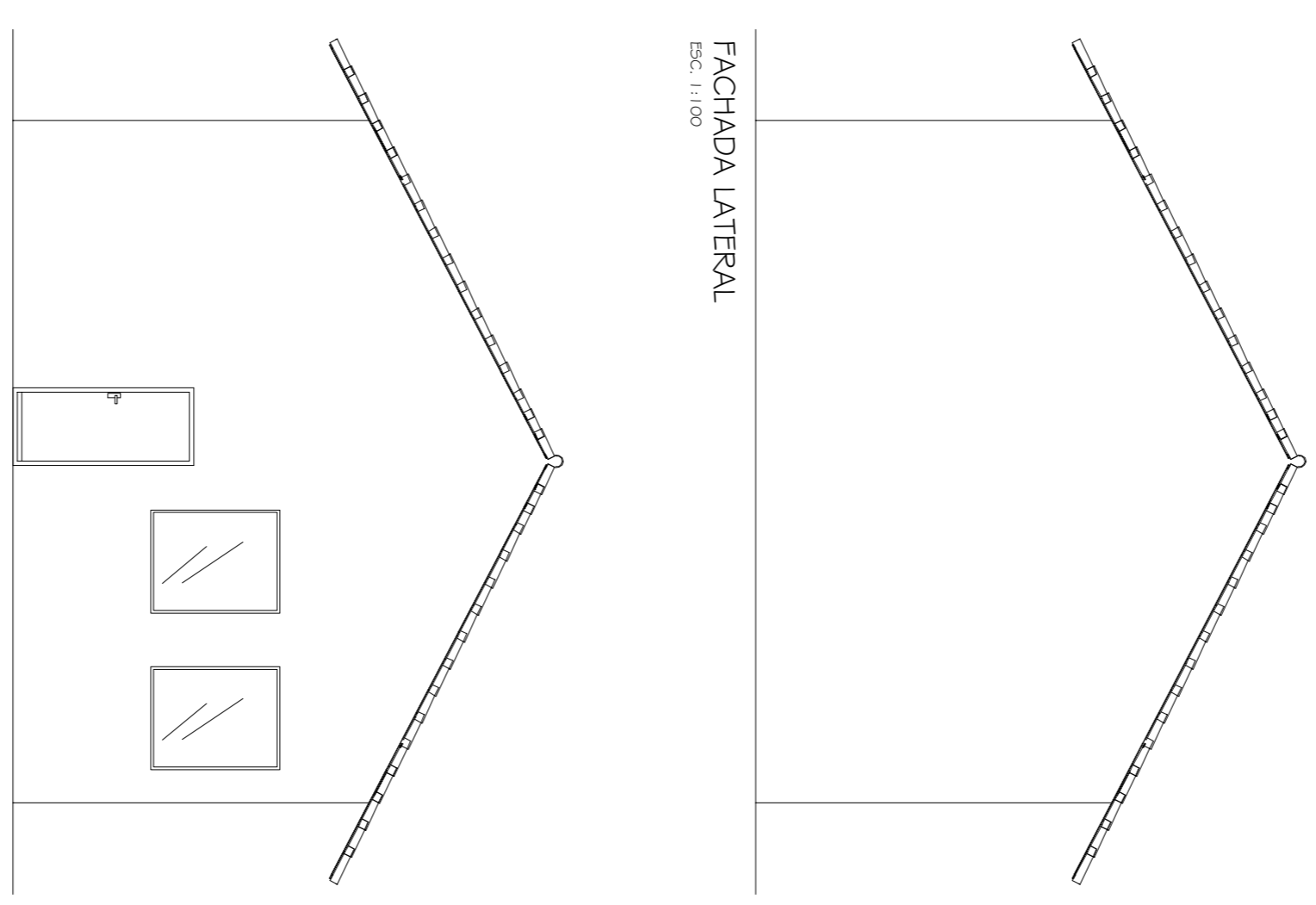

FACHADA LATERAL
 ESC. 1:100

FACHADA POSTERIOR
 ESC. 1:100

FACHADA LATERAL
 ESC. 1:100

<p>PROJETO ARQUITETÔNICO / RT:</p> <p>KARENINA MARTINS VALADARES CREA 100 999/D - MG</p>			
<p>INCUBATÓRIO DE OVOS CAMPUS JK / DIAMANTINA</p>			
<p>RODOVIA MG 367, KM 583, Nº 5000 - ATO DA JACUBA - DIAMANTINA/MG</p>			
<p>PROPRIETÁRIO: UNIVERSIDADE FEDERAL DOS VALES DO JACUINHONIA E MUCURIS</p>		<p>CPF: 16.888.315/0001-57</p>	
<p>TÍTULO: PLANTA / DIAGRAMA DE COBERTURA / CORTE AA / CORTE BB E FACHADAS</p>			
<p>VERSÃO: 01</p>			
<p>DATA: 17.03.2009</p>		<p>AUTOCAD: ARQUITETA KARENINA</p>	
<p>ARQUIVO: INCUBATORIO DE OVOS VERSÃO 3</p>			
<p>FOLHA: 02/02</p>			