

FACHADA C (OESTE)

ESCALA 1/100

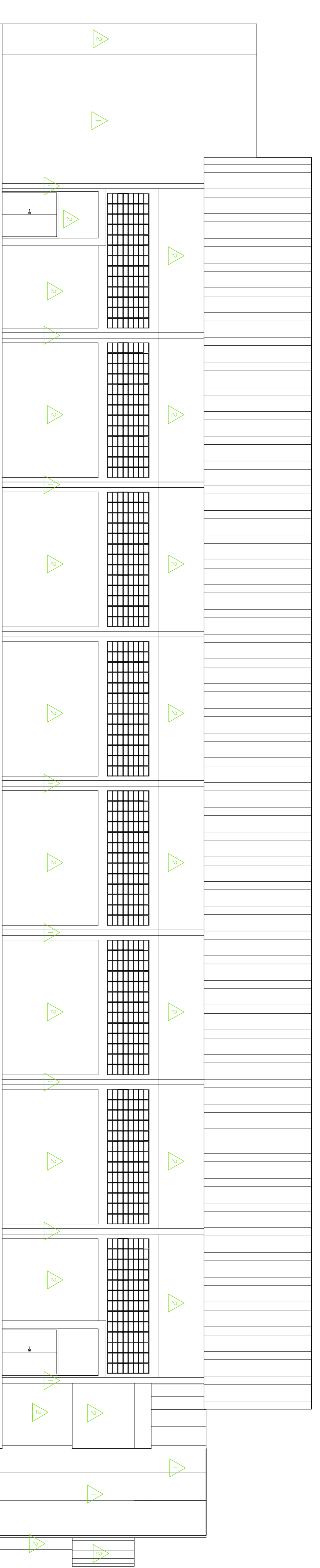

FACHADA D (LESTE)

ESCALA 1/100

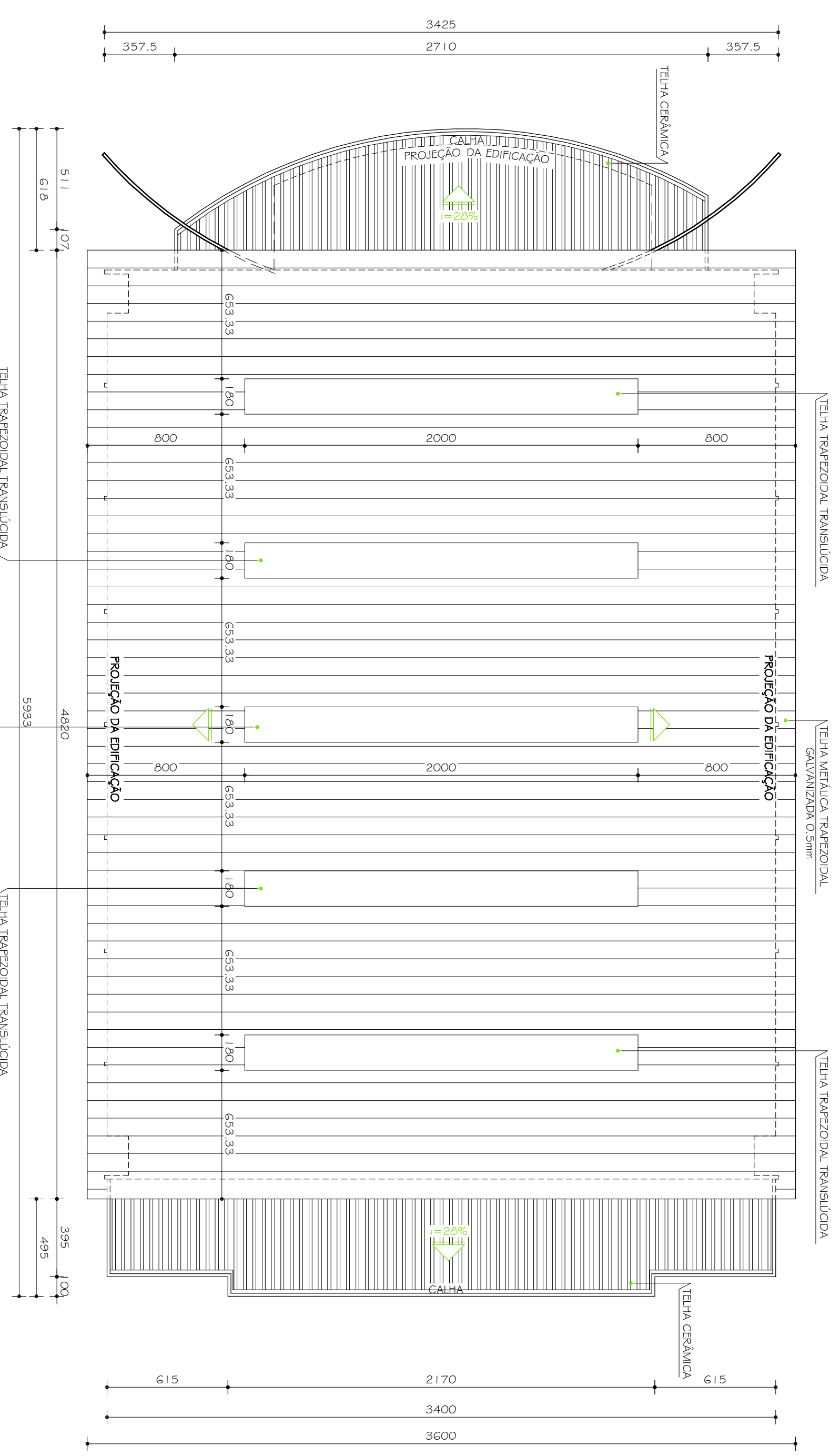

PLANTA DE COBERTURA

ESCALA 1/200

OBSERVAÇÕES		CONFERIR MEDIDAS NA OBRA	
GINÁSIO POLIESPORTIVO			
CAMPUS TÓFILO OTONI			
AVENIDA BR. LUIS BOAU FORTO SALMAN, S/Nº - BARRIO IRANJANA - TELHÃO OTONIMG			
PROPRIETÁRIO: UNIVERSIDADE FEDERAL DOS VALES DO JACUITHONHHA E MUCURI			
TÍTULO		FACHADAS C e D e PLANTA DE COBERTURA	
AUTOR PROJETO ARQUITETÔNICO / RT: CLAUDIO DE MELO ROCHA			
CREA 66.437/D - MG			
DETAΛHAMENTO: TRC - TOMAZ RIGOTTO INGENHARIA E CONSTRUÇÕES LTDA			
VERSÃO	DATA	AUTORAÇÃO	FOLHA
VERSÃO 1	19.10.2009	ARQ. MARIANA BARBOSA	05/17
ARQUIVO: UJVIM_CTO_GINÁSIO_ARDEX_V01102-07_R03			

