

FACHADA C (OESTE)
 ESCALA 1/100

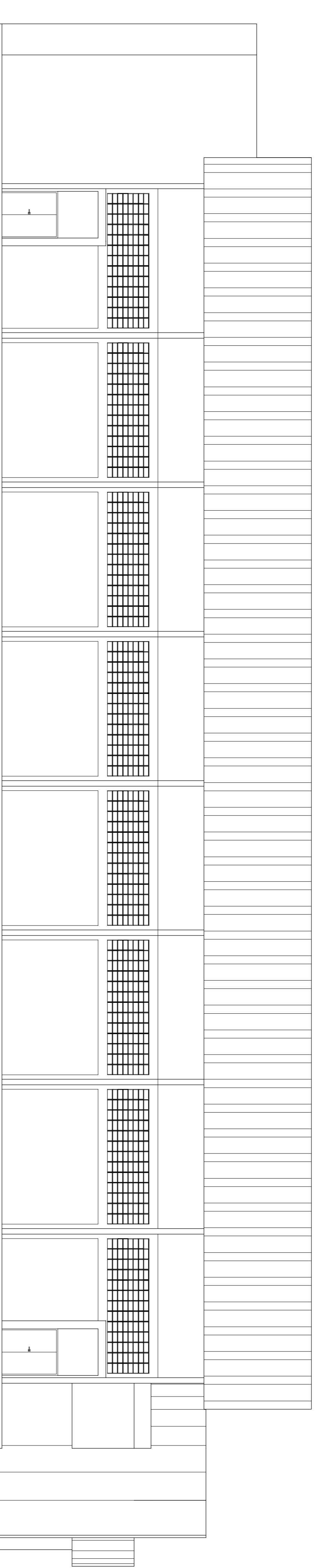

FACHADA D (LESTE)
 ESCALA 1/100

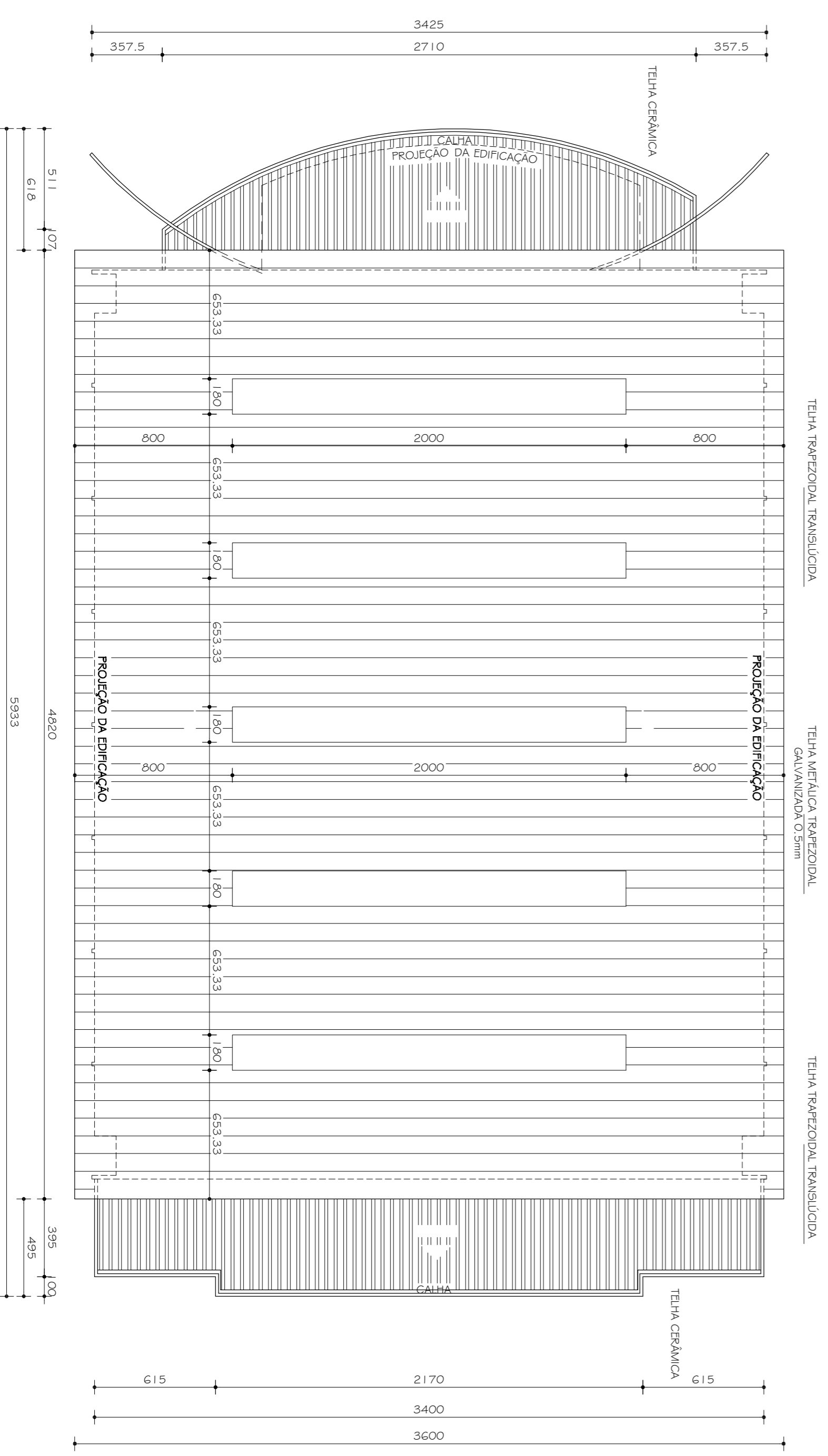

PLANTA DE COBERTURA
 ESC. 1/200

3	04.08.2009	ARQ. MARILIA	PROJETO EXECUTIVO
2	30.05.2009	ARQ. MARILIA	CORREÇÃO DE DESLINHO
1	22.04.2009	ARQ. MARILIA	ADAPTAÇÃO AS NBR 9050 E 9077, E CORREÇÃO DE DESENHO RESPONSÁVEL
Nº	DATA	PROFISIAVIL	DESCRIÇÃO DA REVISÃO

FASE: PROJETO ARQUITETÔNICO EXECUTIVO
 OBSERVAÇÕES: CONFERIR MEDIDAS NA OBRA

COBERTURA E PISO DO GINÁSIO POLIESPORTIVO CAMPUS JK / DIAMANTINA
 RODOVIA MG 367, KM 555, Nº 5000 - ALTO DA JACUBA - DIAMANTINA/MG
 PROPRIETÁRIO: UNIVERSIDADE FEDERAL DOS VALES DO JACUITHONHA E MUCURI
 CIPR: 16.086.315/0001-57



TÍTULO: FACHADAS C e D E PLANTA DE COBERTURA
 AUTOR: PROJETO ARQUITETÔNICO / R.T.
 CLAUDIO DE MELO ROCHA
 CREA 66.437/D - MG

DESENVOLVIDOR:	TRCC - TOMAZ RIGOTTO INGENHARIA E CONSTRUÇÕES LTDA		
VERSÃO:	DATA:	AUTORAÇÃO:	FOLHA:
VERSÃO 1	04.08.2009	ARQ. MARILIA BARBOSA	07/07

ARQUIVO: UFVJM_GINÁSIO_ARQEX_V01_F02-07_R03