

CORTE AA
 ESCALA 1/100

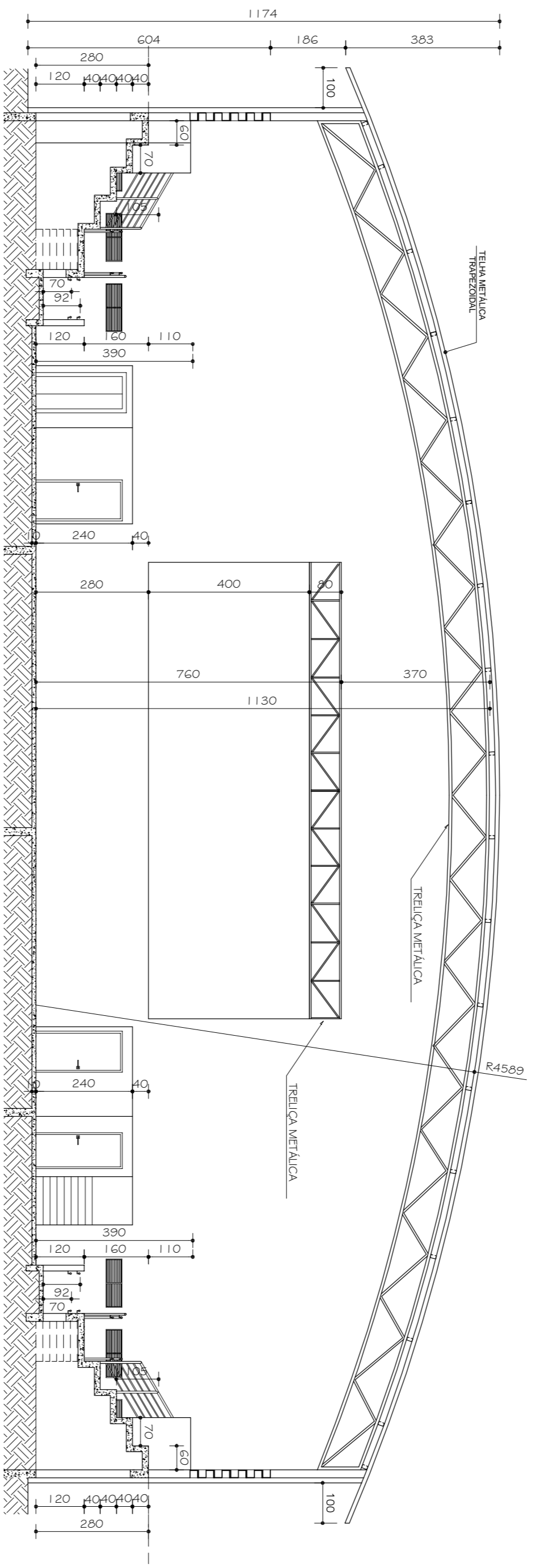

CORTE BB
 ESCALA 1/100

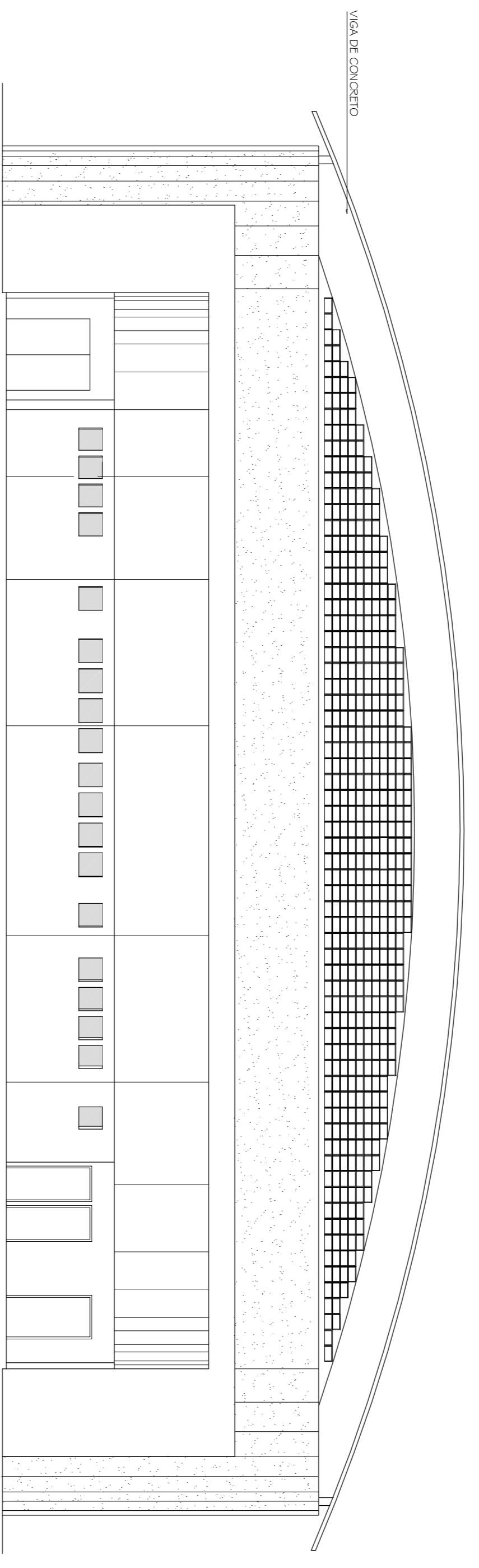

FACHADA A (NORTE)
 ESCALA 1/100

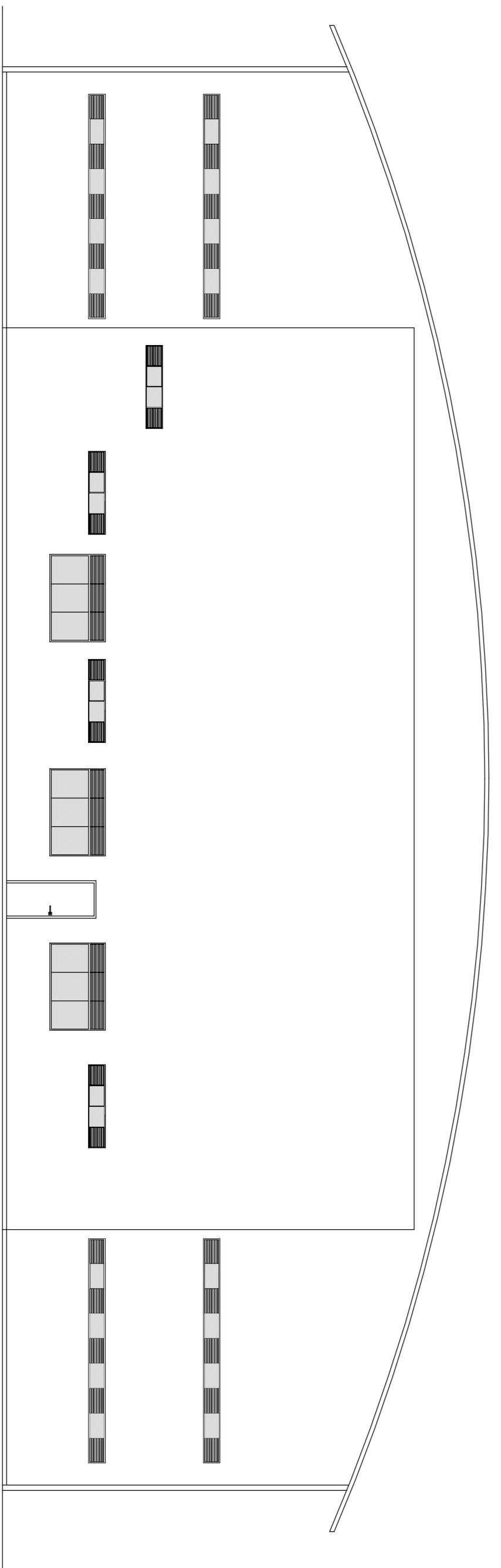

FACHADA B (SUL)
 ESCALA 1/100

FICHA	
PROJETO ARQUITETÔNICO EXECUTIVO	
Observações	
CONFERIR MEDIDAS NA OBRA	
<p>COBERTURA E PISO DO GINÁSIO POLIESPORTIVO CAMPUS JK / DIAMANTINA</p> <p>RODOVIA MG 367, KM 533, Nº 5000 - AUTO DA JACUBA - DIAMANTINA/MG</p> <p>PROJETADO: UNIVERSIDADE FEDERAL DOS VALES DO JACUBINA E MUCURI CRIE: 16.888.315/0001-57</p>	
<p>TÍTULO</p> <p>CORTES AA e BB e FACHADAS A e B</p>	
<p>AUTOR PROJETO ARQUITETÔNICO / RT:</p> <p>CLÁUDIO DE MELO ROCHA</p> <p>CREA 66.437/D - MG</p>	
<p>DESENVOLVIMENTO:</p> <p>TRCC - TOMAZ RIZZOTTO ENGENHARIA E CONSTRUÇÕES LTDA</p>	
VERSÃO:	04.08.2009
DATA:	04.08.2009
AUTOR:	ARQ. MARILINA BARBOSA
PROJETA:	ARQ. MARILINA BARBOSA
ARQUIVO:	UFVJM_GINÁSIO_ARCEX_V01F02-07_R03
FOINHA:	06/07

