

PAV. DE SALAS DE AULA

BIBLIOTECA

PLANTA SITUAÇÃO - SEM ESCALA
CAMPUS DE JANAÚBA

LEGENDA	
	TRANSFORMADOR PEDESTAL (JÁ EXISTENTE)
	CAIXA DE PASSAGEM / INSPEÇÃO, TIPO ZC COM TAMPA EM CONCRETO (A EXECUTAR)
	CAIXA DE PASSAGEM / INSPEÇÃO, TIPO ZD (A EXECUTAR)
	CAIXA DE PASSAGEM / INSPEÇÃO, TIPO ZC (JÁ EXISTENTE)
	CAIXA DE PASSAGEM / INSPEÇÃO, TIPO ZD (JÁ EXISTENTE)
	REDE SUBTERRÂNEA DE MÉDIA TENSÃO
	REDE SUBTERRÂNEA DE BAIXA TENSÃO
	INDICAÇÃO DE TRECHO DE MÉDIA TENSÃO
	INDICAÇÃO DE TRECHO DE BAIXA TENSÃO
	DERIVAÇÃO EM MÉDIA TENSÃO: BARRAMENTO TRIPLEX 200A
	ALAMBRADO DE PROTEÇÃO DO TRANSFORMADOR

ÁREA EM DESTAQUE AMPLIADA

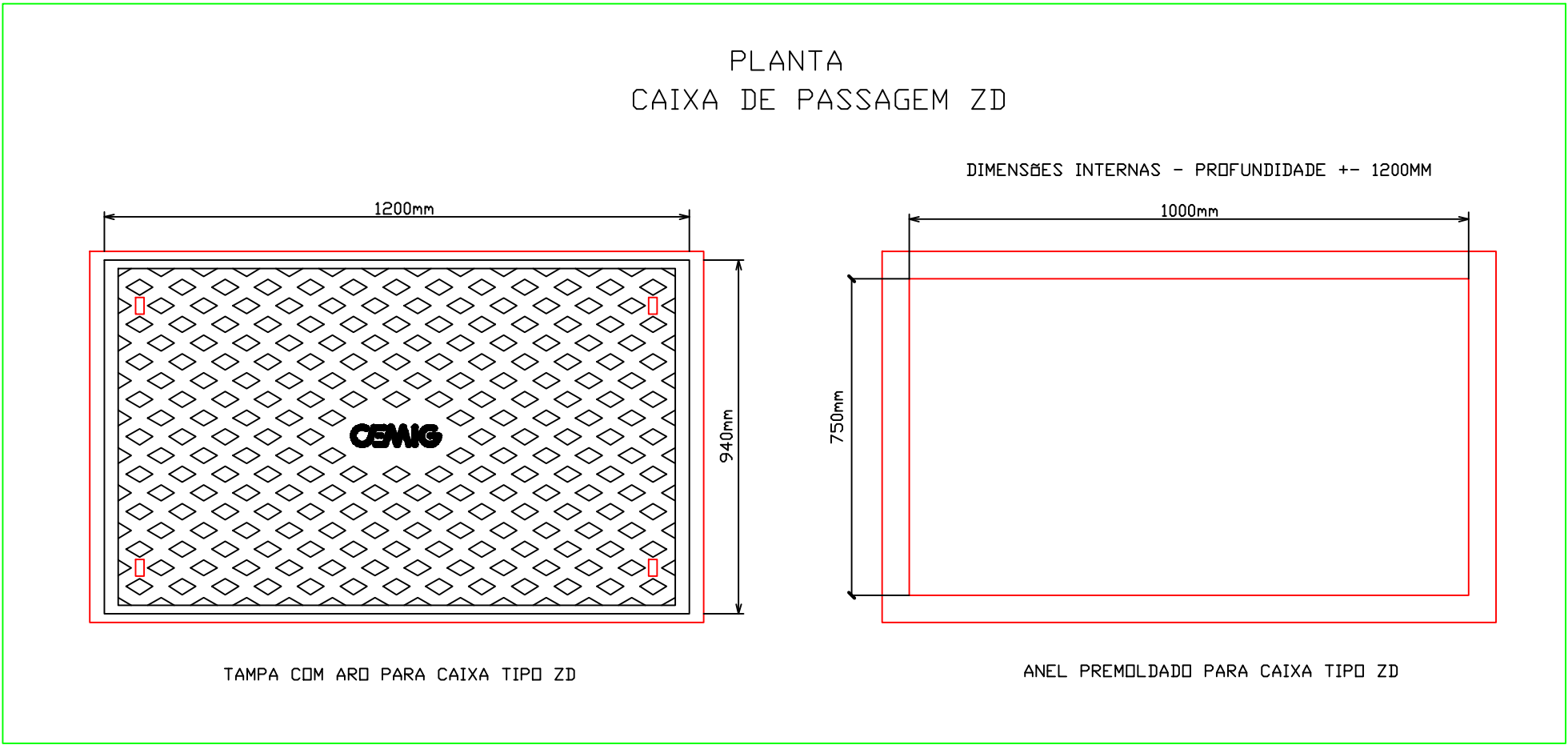
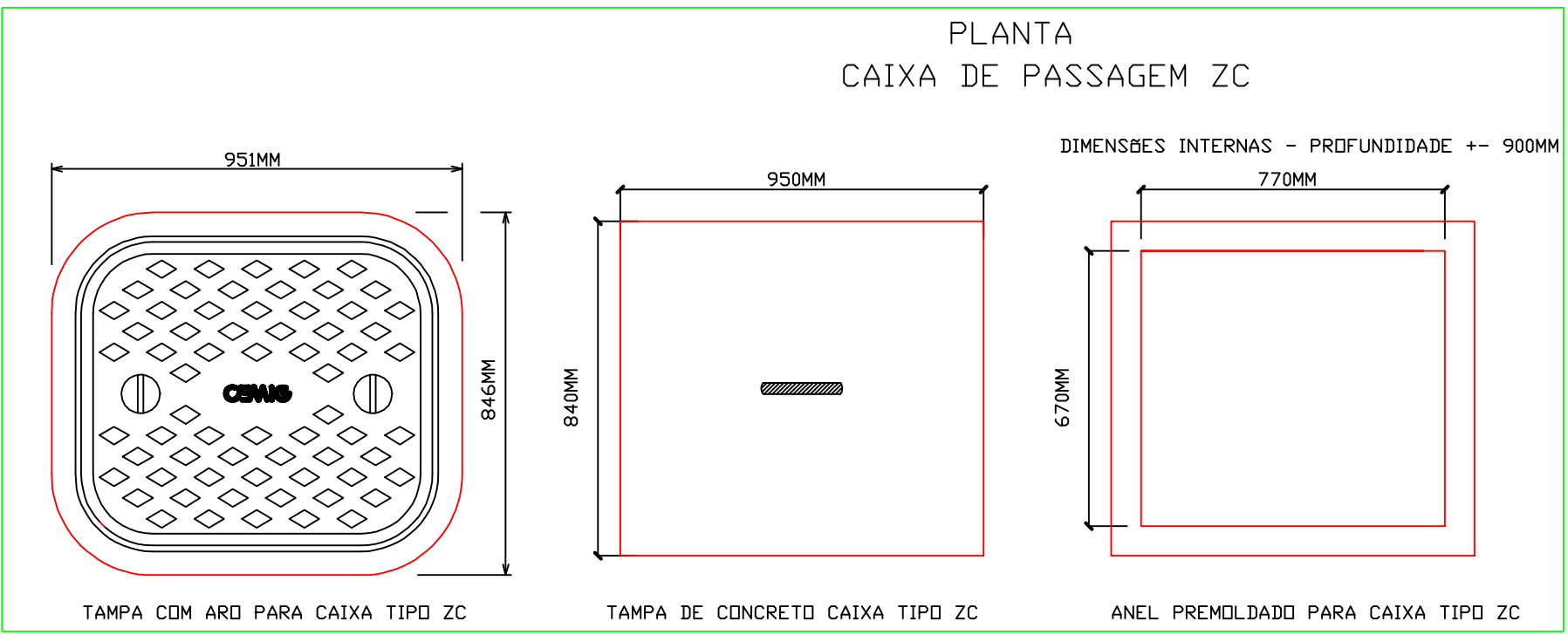
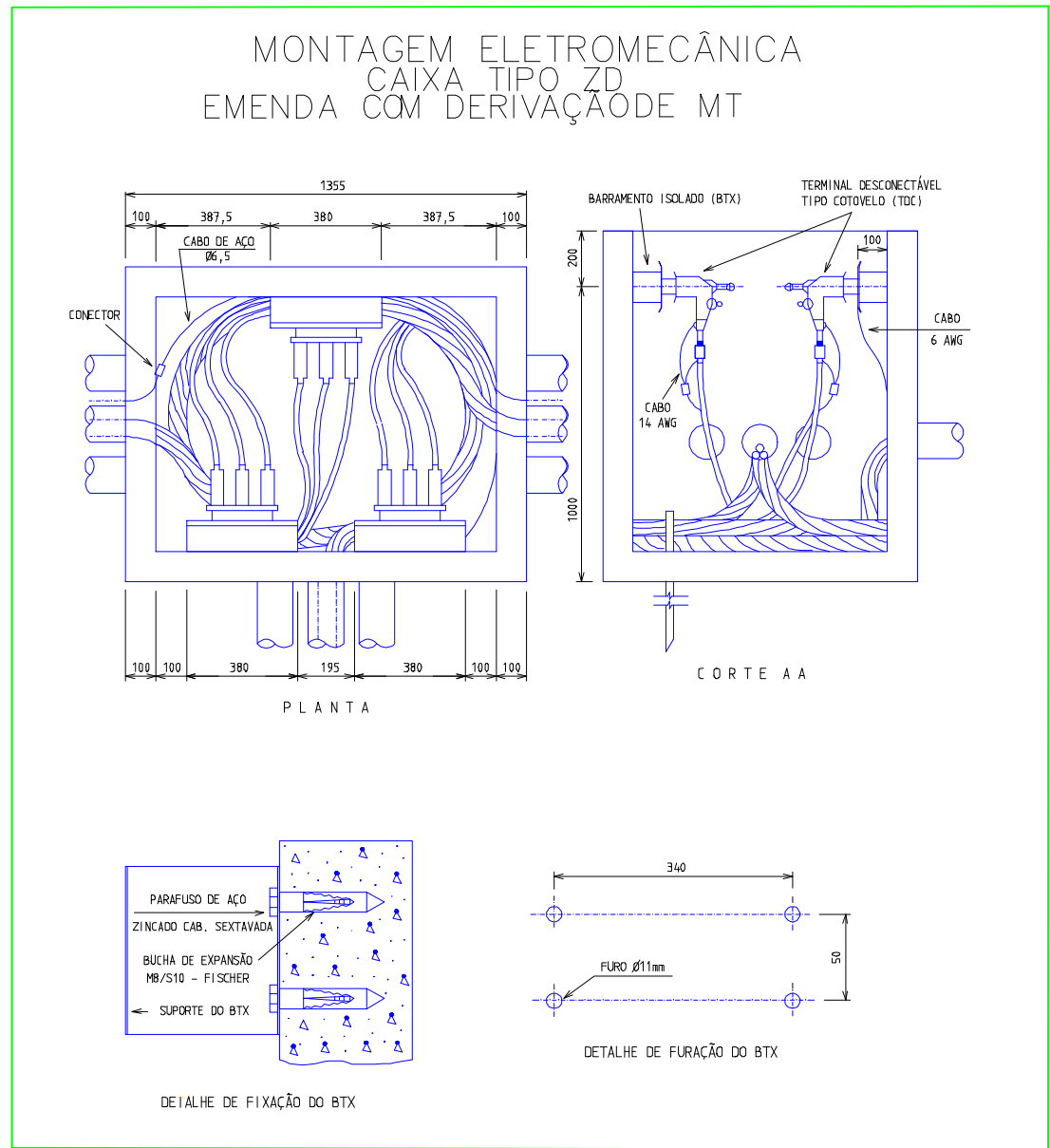
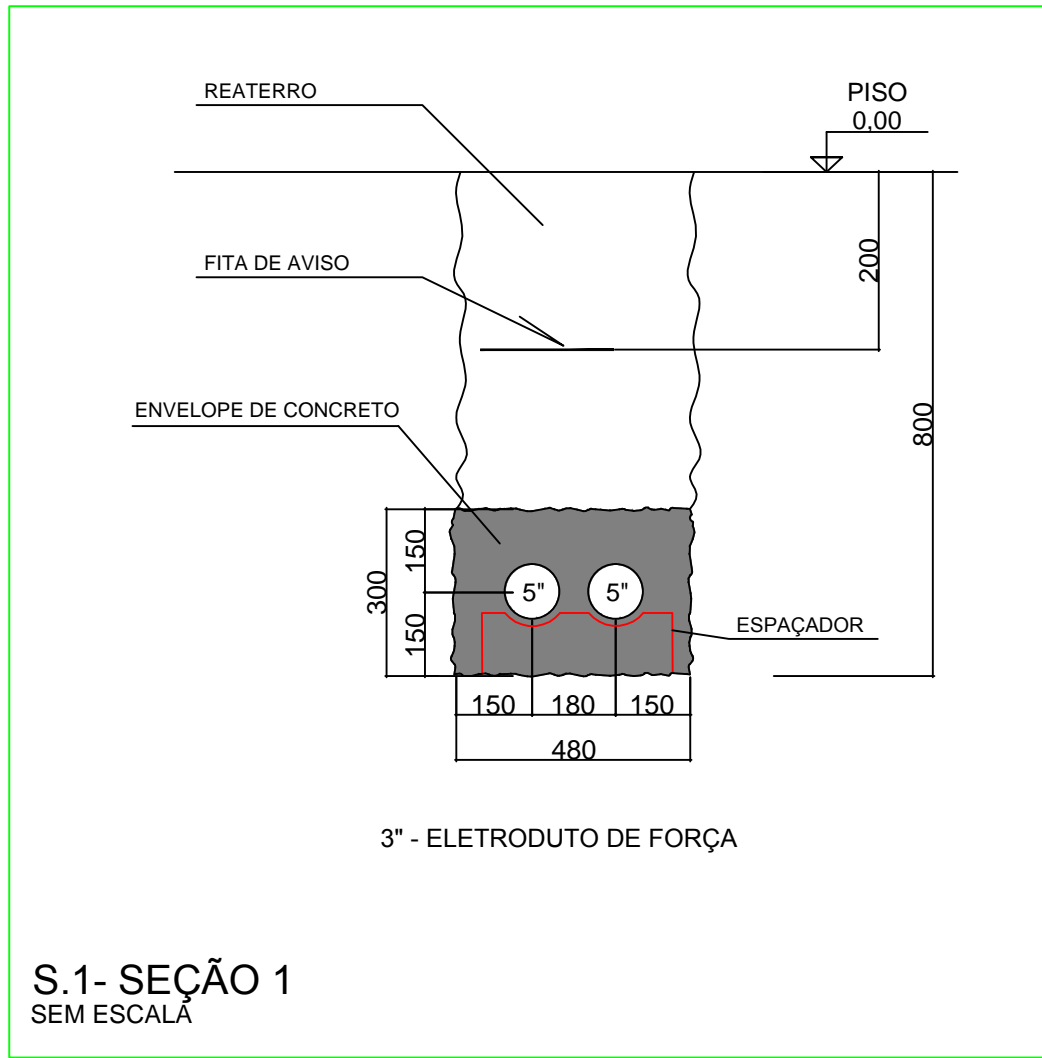
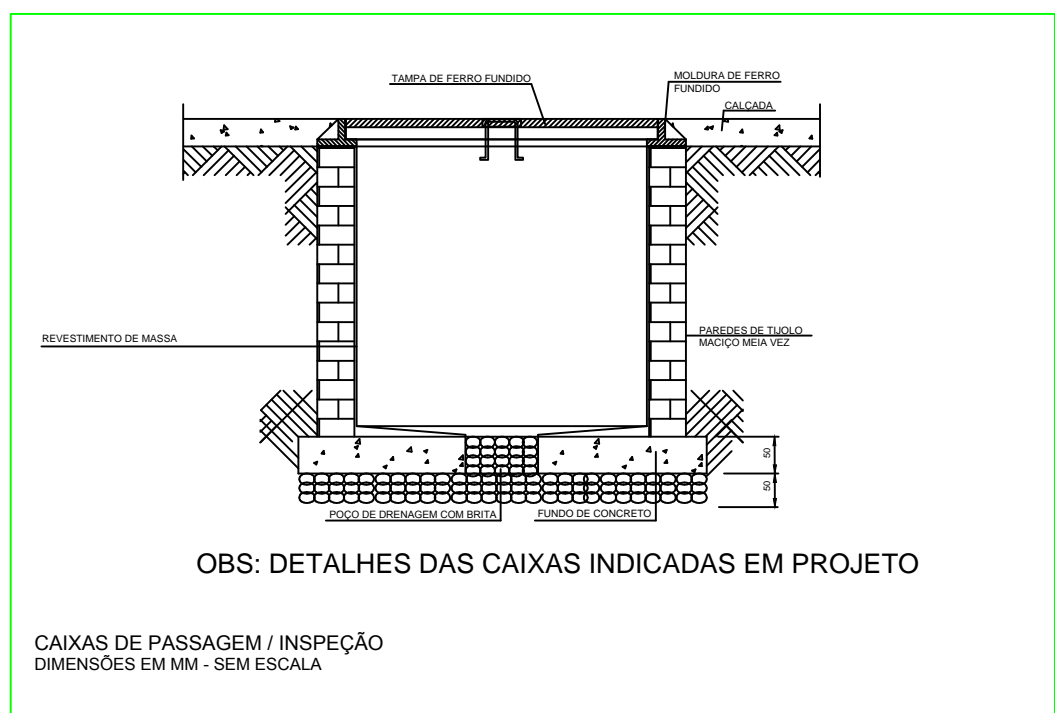

OO	27/03/2020	LEON OLIVEIRA	EMIÇÃO INICIAL	
Nº	DATA	RESPONSÁVEL	DESCRIÇÃO DA REVISÃO:	
FASE:				
RAMAL DE ALIMENTAÇÃO				
OBSERVAÇÕES				
CONFERIR MEDIDAS NA OBRA				
UFVJM REDE DE MÉDIA TENSÃO CAMPUS JANAÚBA				
PROPRIETÁRIO: UNIVERSIDADE FEDERAL DOS VALES DO JEQUITINHONHA E MUCURI			GNFJ 16.888.315/0001-57	
TÍTULO				
RAMAIS ALIMENTADORES EM MÉDIA TENSÃO				
AUTOR PROJETO ARQUITETÔNICO / RT:				
LEON CÂNDIDO DE OLIVEIRA CREA - 217219-D-MG				
DETALHAMENTO:				
LEON OLIVEIRA CREA - 217219-D-MG				
VERSÃO:	DATA:	ESCALA:	FOLHA:	
OO	27/03/2020	SEM ESCALA	01/01	
ARQUIVO: REDE MT JANAUBA - REV 03				