

Planta da Cobertura
 Águas Pluviais e Ventilações
 Esc: 1:75

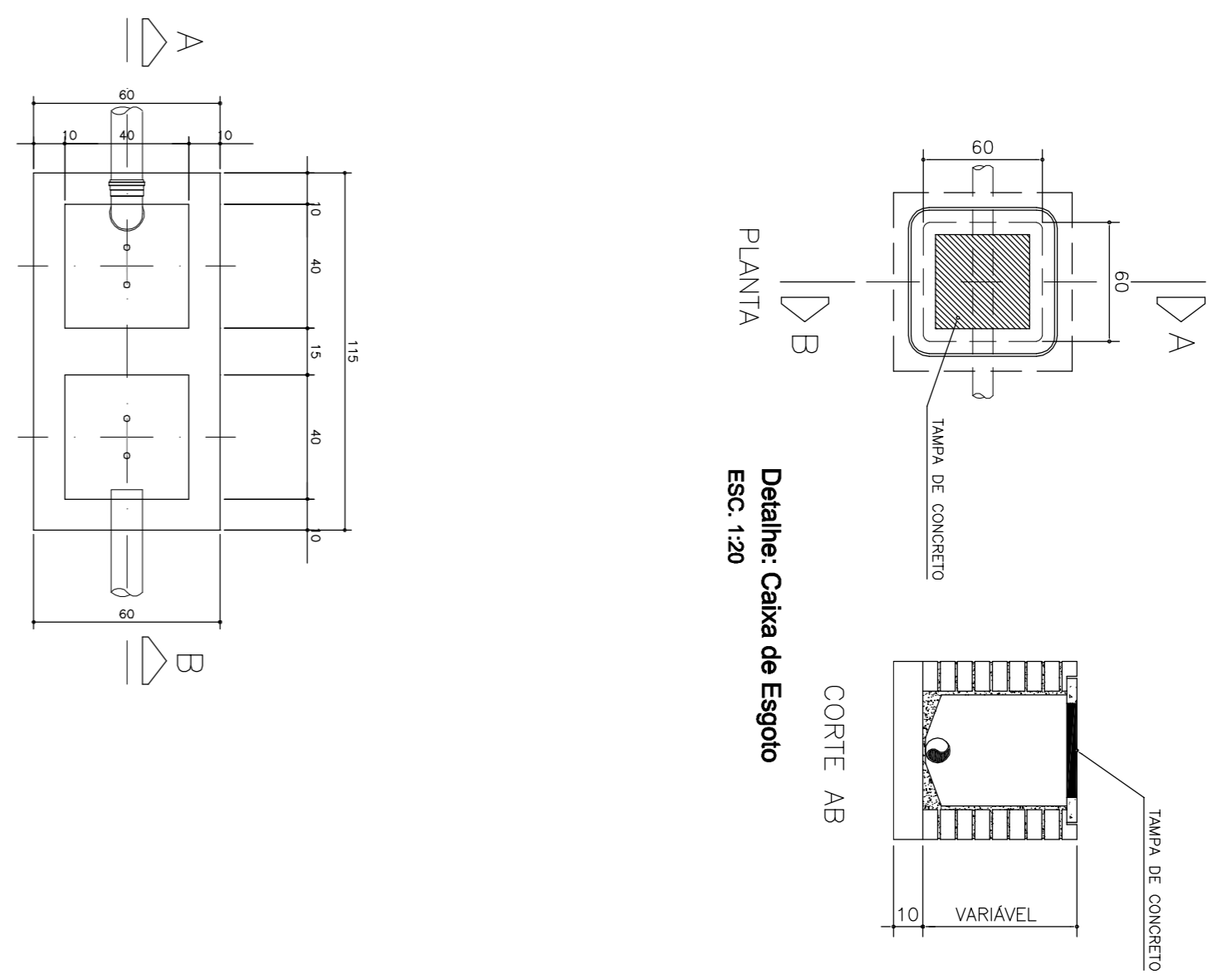

Detalhe: Caixa de Areia
 Esc. 1:20

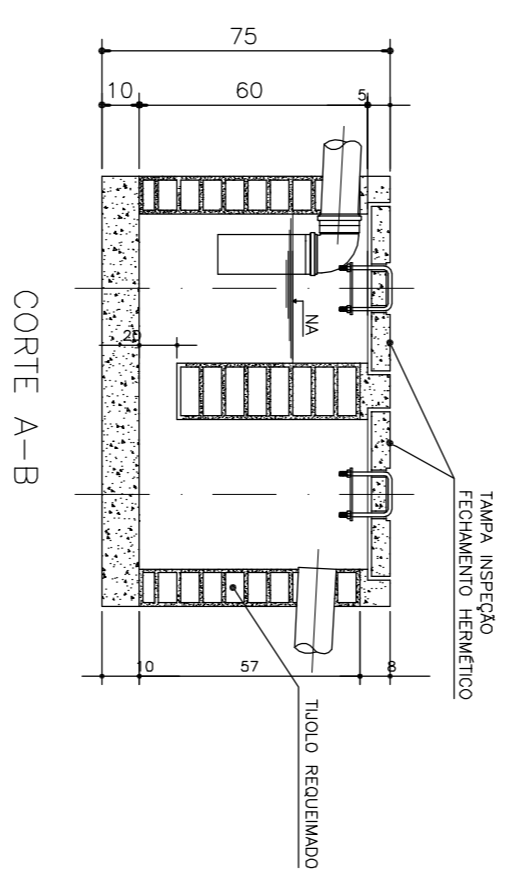

Detalhe: Caixa de Gordura
 Esc. 1:20

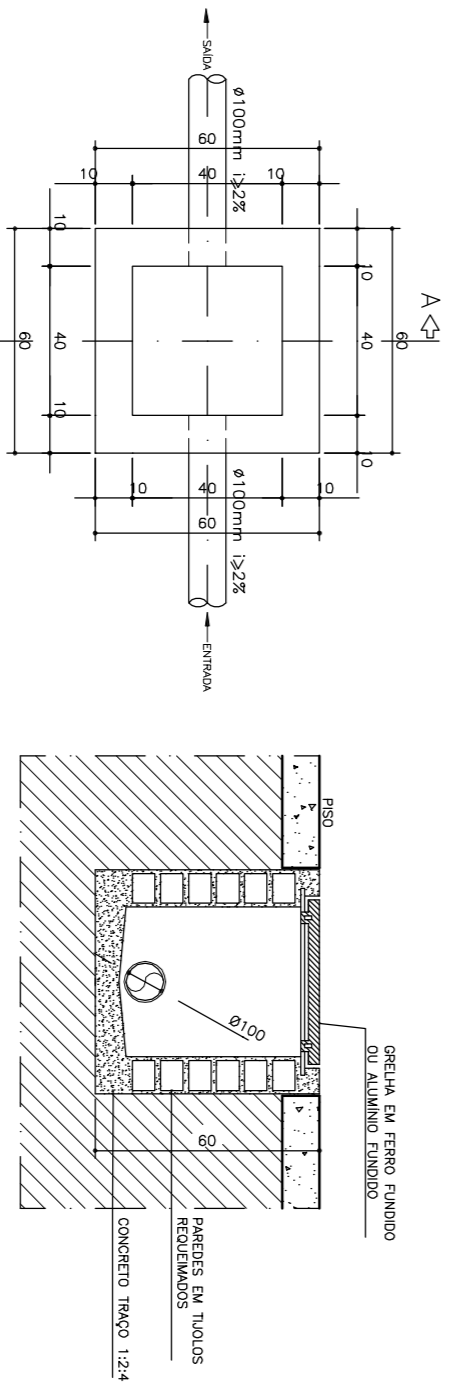

Detalhe: Caixa de Areia
 Esc. 1:20

SIMBOLÓGIA DO PROJETO SANITÁRIO E ÁGUAS PLUVIAIS	
	TUBULAÇÃO PRIMÁRIA DE ESGOTO.
	TUBULAÇÃO SECUNDÁRIA DE ESGOTO.
	TUBULAÇÃO DE ÁGUA PLUVIAL.
	TUBULAÇÃO DE VENTILAÇÃO.
	CAIXA DE PASSAGEM DE ESGOTO
	CAIXA DE AREIA P/ ÁGUAS PLUVIAIS
	CAIXA DE INSPEÇÃO
	CAIXA SIFONADA
	RALÔ SECO
	CAIXA DE COPORURA
	MICROBIO
	TANQUE
	FILTRO DE ÁGUA POTÁVEL
	VASO SANITÁRIO
	LAVATÓRIO
	PIA
	TUBULAÇÃO QUE DESCE.
	TUBULAÇÃO QUE SOBEE.
	ESPECIFICAÇÃO DA TUBULAÇÃO DE QUEDA DE ESGOTO, EM PVC, E SEU DIÂMETRO.
	ESPECIFICAÇÃO DA TUBULAÇÃO DE VENTILAÇÃO DE ESGOTO, EM PVC, E SEU DIÂMETRO.
	ESPECIFICAÇÃO DA TUBULAÇÃO DE ÁGUAS PLUVIAIS, EM PVC, E SEU DIÂMETRO.
	VALVULA DE RETENÇÃO HORIZONTAL

NOTAS:

- 01- TODA TUBULAÇÃO DE ESGOTO DEVERÁ SER EM PVC RÍGIDO.
- 02- INCLINAÇÃO DA TUBULAÇÃO PRIMÁRIA DE ESGOTO, QUANDO NÃO COTADA, DEVERÁ SER DE 2% NO MÍNIMO.
- 03- OS TUBOS DE PVC RÍGIDO PARA ESGOTO, QUANDO SUBTERRÂNEOS, DEVERÃO SER REVESTIDOS COM UMA CAMADA DE CONCRETO PARA MELHOR PROTEGE-LOS CONTRA ESFORÇOS MECÂNICOS.
- 04- DIÂMETRO DAS TUBULAÇÕES EM mm.
- 05- INCLINAÇÃO DA TUBULAÇÃO DA ÁGUAS PLUVIAIS, QUANDO NÃO COTADA, DEVERÁ SER DE 1%, NO MÍNIMO.
- 06- TODO DRENO DE ÁGUAS PLUVIAIS, DEVERÁ SER PARA LOCAL QUE NÃO POSSA PROVOCAR EROSAO NO TERRENO.
- 07- TODO DRENO DE ÁGUAS PLUVIAIS DEVERÁ OBEDECER A INCLINAÇÃO DO TERRENO.

Nº	DATA	RESPONSÁVEL	DESCRIÇÃO DA REVISÃO:

FASE: PROJETO HIDROSANITÁRIO

**COMPLEXO MUSEU E ARQUIVO HISTÓRICO
 CAMPUS DIAMANTINA**

RODOVIA MG 367, KM 563, Nº 5000 - AUTO DA JACUBA - DIAMANTINAMG

PROPRIETÁRIO: UNIVERSIDADE FEDERAL DOS VALES DO JEQUITINHONHA E MUCURI | CNPJ 16.898.315/0001-157

TÍTULO: PROJETO SANITÁRIO
 PLANTA DE COBERTURA, DETALHES DAS CAIXAS, SIMBOLÓGIA E NOTAS

AUTOR PROJETO ARQUITETÔNICO / RT: MACEDO SIQUEIRA PROJETOS & ENGENHARIA LTDA/ME

PROFESSOR RESPONSÁVEL: JUSÉFTE GASPARI

MACEDO SIQUEIRA PROJETOS & ENGENHARIA LTDA/ME
 RUA MARQUES DA SILVA, Nº 174, JARDIM SÃO JOSÉ, CENTRO, CIDADE DE DIAMANTINA - MG
 CEP: 35.900-000 | FONE: (31) 3771-5384 / 3771-5384 | FAX: (31) 3771-5384 / 3771-5384

WWW.MACEDOSIQUEIRA.COM.BR

PROJETOS E ENGENHARIA

VERSÃO: 1 | DATA: 18.08.2011 | AUTOCAD: JUSÉFTE GASPARI | FOLHA: 1 / 11

ARQUIVO: UFMJM_MUSEUARCHIST_ARQEXE_V01F02-07_RO1 - HID

