

PLANTA SITUAÇÃO CAMPUS  
 ESC. 1:15.000

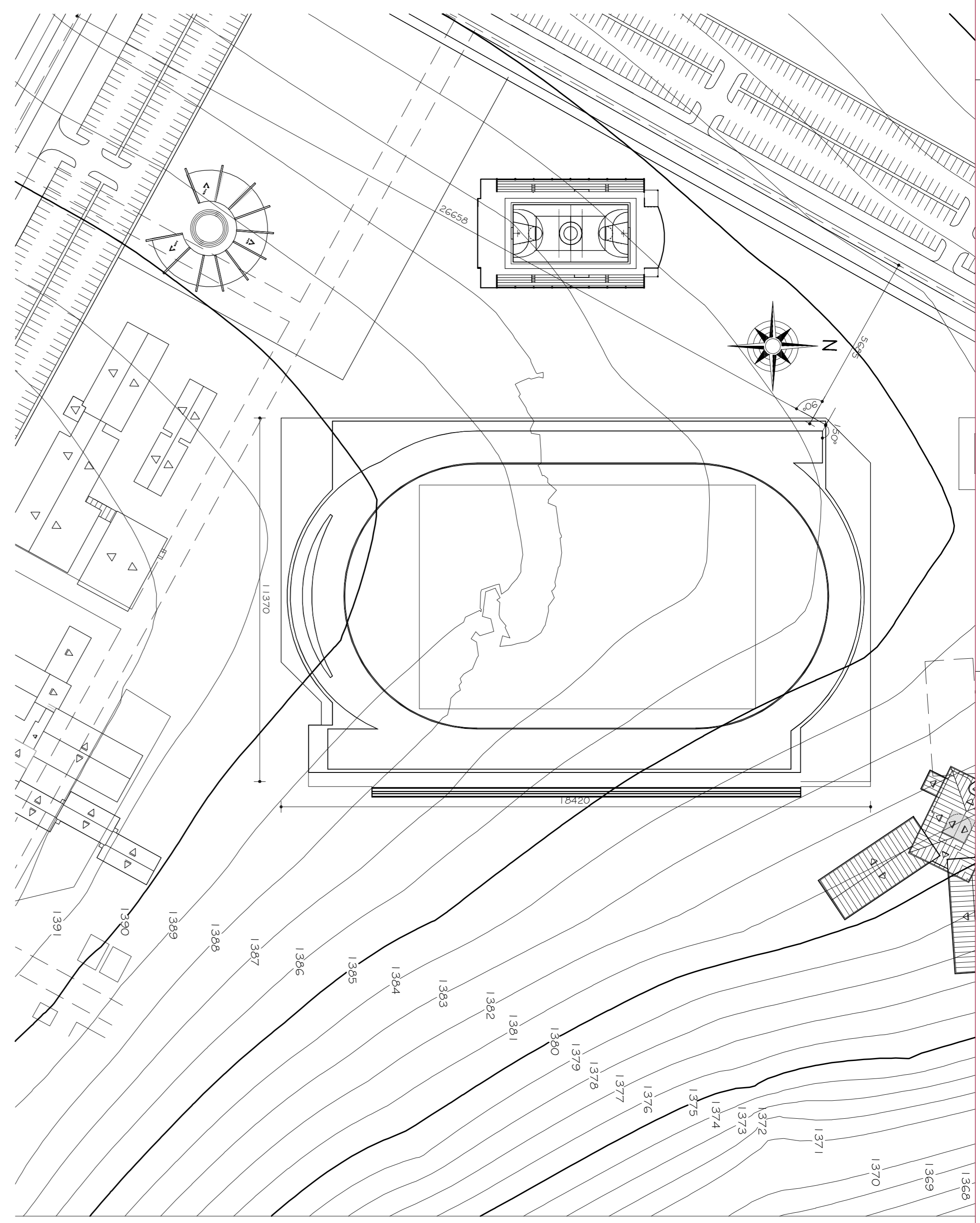
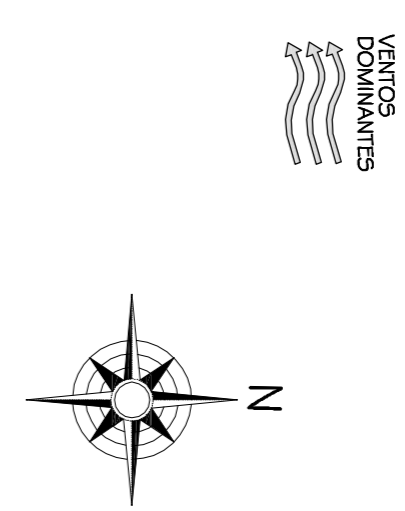
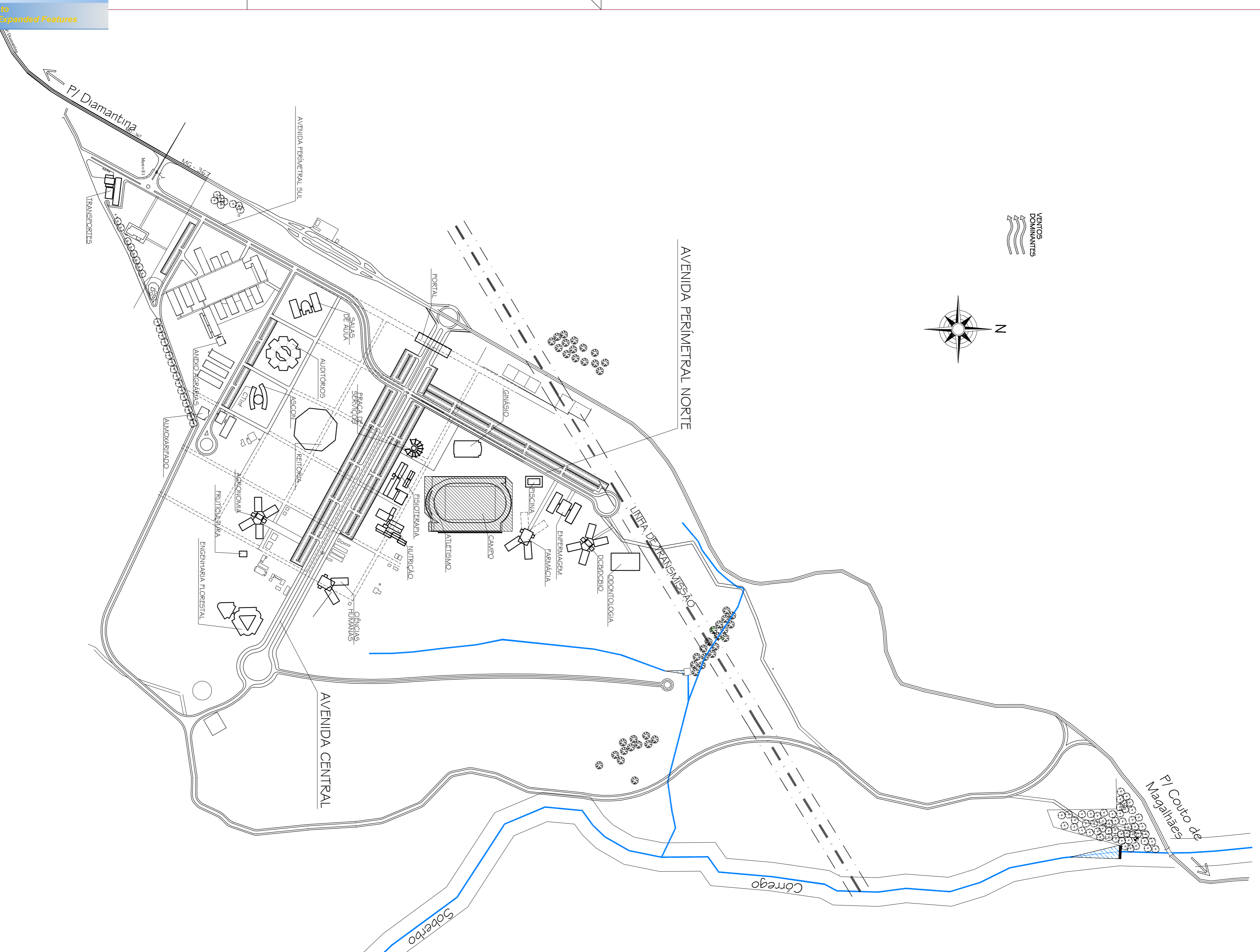

PLANTA LOCAÇÃO CAMPO DE FUTEBOL /  
 PISTA DE ATLETISMO  
 ESC. 1:1.000

REVISÃO	DATA	AUTOR	PROJETO
01	08.04.2009	ARQUITETA CRISTIANE MARTINS	PROJETO ARQUITETÔNICO EXECUTIVO
02	11.02.2009	ARQ. CRISTIANE	DETAHAMENTO
03	06.04.2009	ARQ. LORENA C.	DETAHAMENTO

**PROJETO ARQUITETÔNICO EXECUTIVO**  
 CONFERIR MEDIDAS NA OBRA

**CAMPO DE FUTEBOL E PISTA DE ATLETISMO**  
 CAMPUS JK / DIAMANTINA  
 RODOVIA MG 367, KM 593, Nº 5000 - ALTO DA JACUBA - DIAMANTINA/MG  
 PROPRIETÁRIO: UNIVERSIDADE FEDERAL DOS VALES DO JEQUITINHONHA E MUCURI - UFVJM  
 CNPJ: 16.889.31/15000-1-57



RESPONSÁVEL TÉCNICO: TREC - TOMAZ RIGOTTO ENGENHARIA E CONSTRUÇÕES LTDA  
 CREA 27.670 - MG

VERSÃO: 01  
 DATA: 08.04.2009  
 PROJETO: ARQUITETA CRISTIANE MARTINS

ARQUIVO: UFVJM\_ATLETISMO\_ARQEX\_V01\_F01\_RO1

FOLHA: 01/09