

FACHADA A
ESC. 1:75

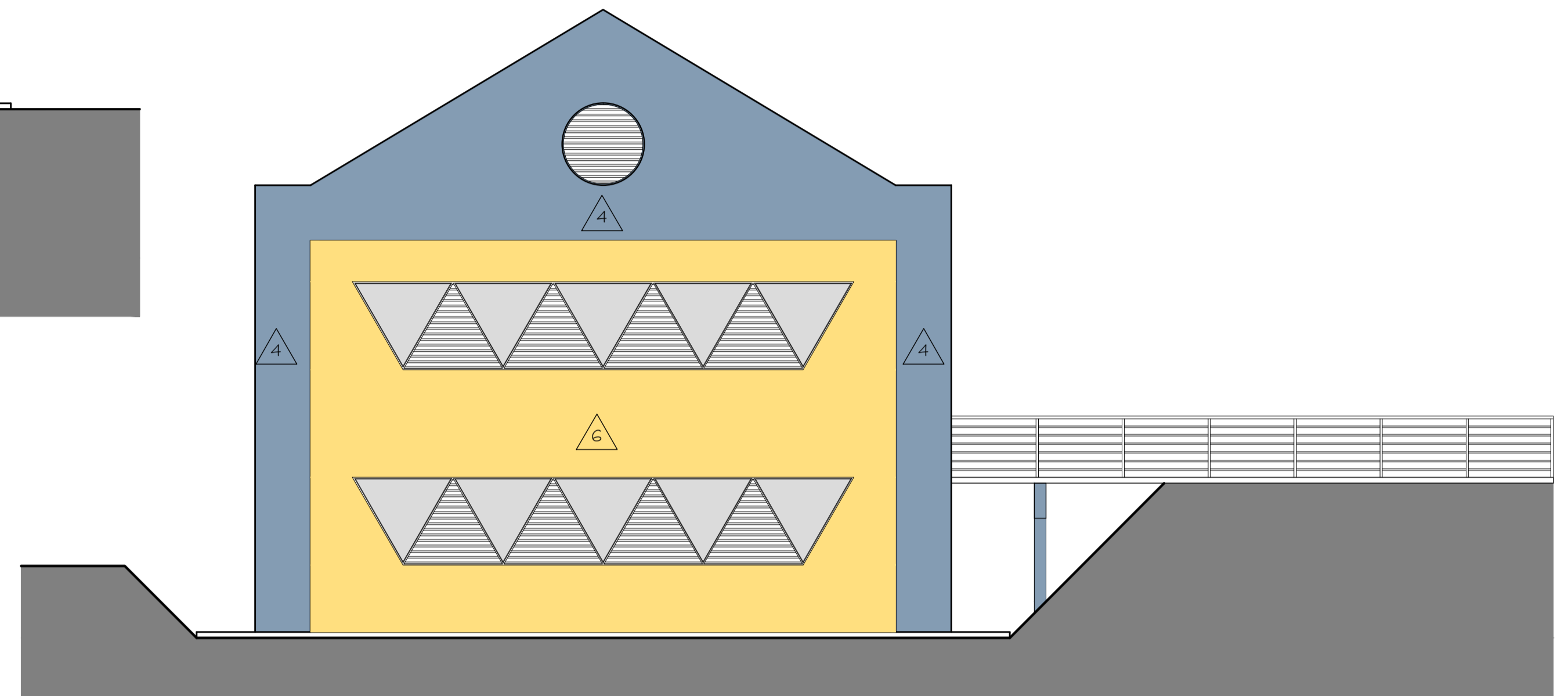

FACHADA B
ESC. 1:75

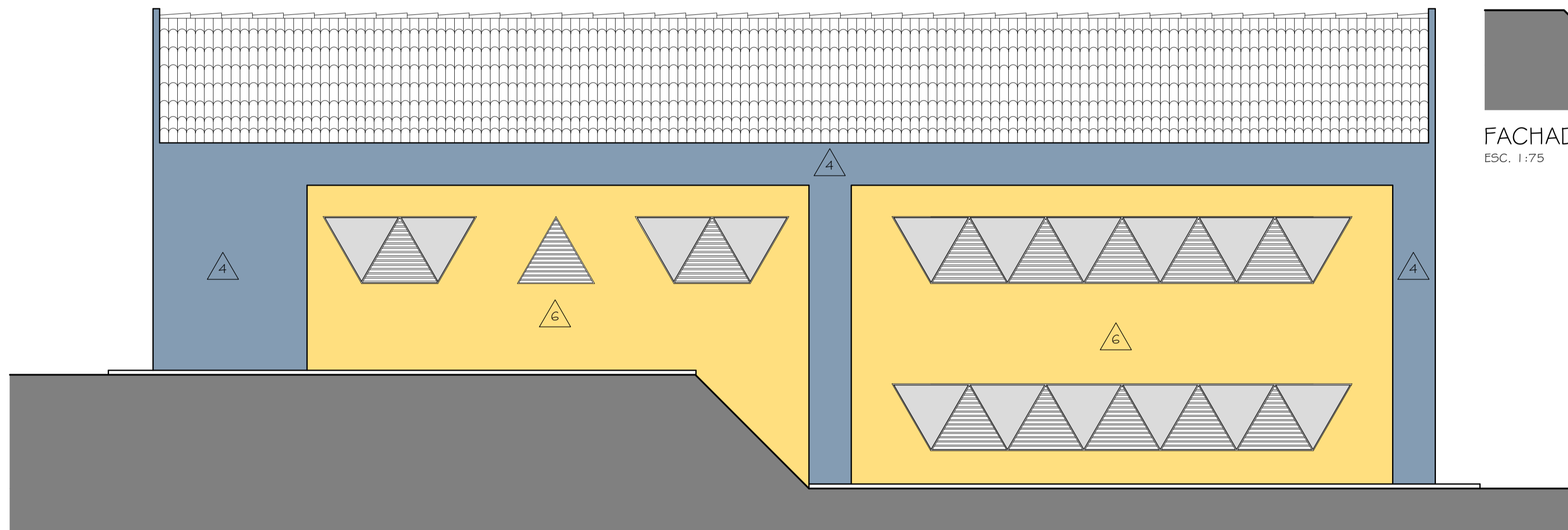

FACHADA C
ESC. 1:75

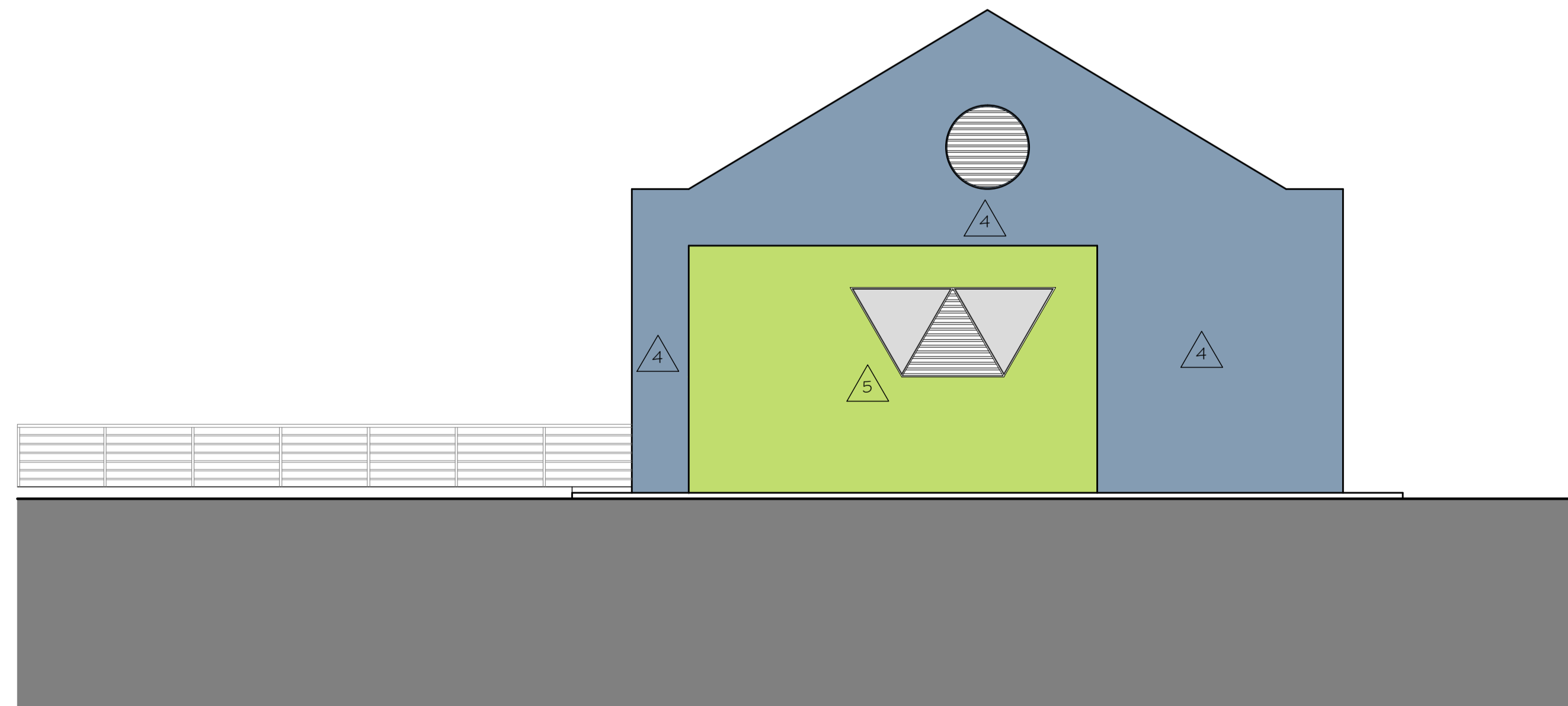

FACHADA D
ESC. 1:75

CO	21.05.2010	ARG. MARIANA B.	PROJETO BÁSICO EXECUTIVO
Nº		RESPONSÁVEL	DESCRIÇÃO DA REVISÃO:
FASE:			
PROJETO ARQUITETÔNICO BÁSICO EXECUTIVO			
OBSERVAÇÕES:			
CONFERIR MEDIDAS NA OBRA			
TÍTULO GALPÃO DE INCINERAÇÃO CAMPUS DIAMANTINA RODOVIA MG 367, KM 583, Nº 5000 - ALTO DA JACUBA - DIAMANTINA/MG PROPRIETÁRIO: UNIVERSIDADE FEDERAL DOS VALES DO JEQUITINHONHA E MUCURI CNPJ: 16.888.315/0001-57			
AUTOR PROJETO ARQUITETÔNICO / RT:			
SEBASTIÃO DE OLIVEIRA LOPES CREA 66.437/D - MG			
DETALHAMENTO:			
TREC - TOMAZ RIGOTTO ENGENHARIA E CONSTRUÇÕES LTDA CREA 27.670 - MG			
VERSÃO:	DATA:	AUTOCAD:	FOLHA:
VERSÃO 1	21.05.2010	ARG. MARIANA BARBOSA	04/04
ARQUIVO: UFVJM_DTA_INCINERA_ARQPB_VO1F02-04_R00			