

CORTE AA
 ESCALA 1/100

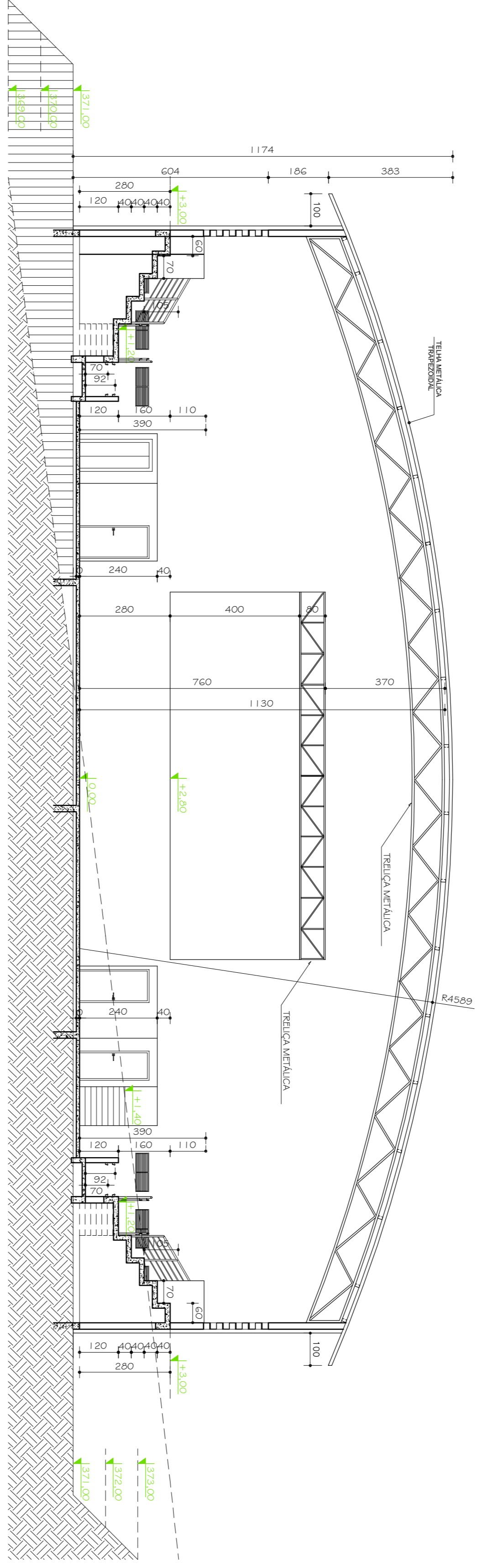

CORTE BB
 ESCALA 1/100

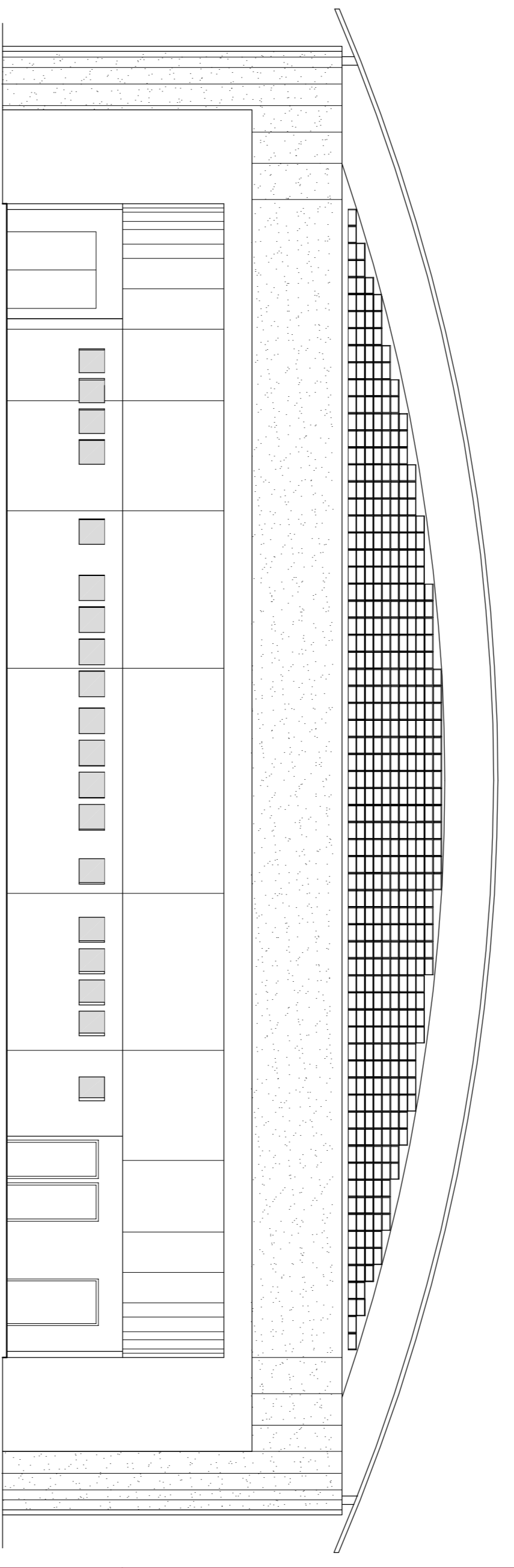

FACHADA A (NORTE)
 ESCALA 1/100

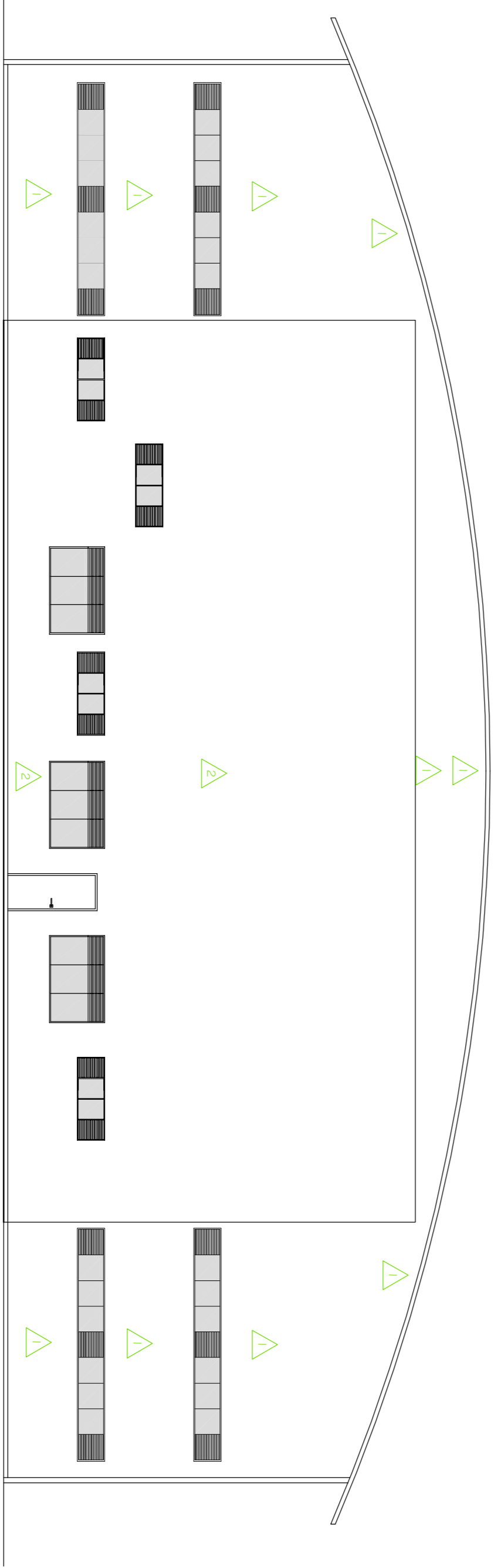

FACHADA B (SUL)
 ESCALA 1/100

KETERMINAÇÃO DE NÍVEL (RSN) : 0,000 = 136,00

UNID. :

- 01 - TODOS OS GUARDACORPOS METÁLICOS E BARRAS METÁLICAS SERÃO FINIADOS NA COR BRANCO DESLUSTADO.
- 02 - NAS FACHADAS SERÃO COLOCADOS RODAPÉS DE ALUMÍNIO POLIDO COM 10cm DE ALTURA E 2cm DE ESPESURA.
- 03 - TODAS AS ESCALARIAS TERÃO PITORRES DE ALUMÍNIO POLIDO E 2 cm NAS DIMENSÕES DO VÃO E PAV. CADA LADO.
- 04 - TODAS AS PORTAS TERÃO SOLERA DE ALUMÍNIO POLIDO E 2 cm NAS DIMENSÕES DO VÃO DA PORTA NA DEPRESSÃO DA FACHADA.

OBSERVAÇÕES			
CONFERIR MEDIDAS NA OBRA			
PROJETO ARQUITETÔNICO EXECUTIVO			
FISAS			
3	19.10.2009	ARQ. MARIANA	PROJETO EXECUTIVO
2	30.05.2009	ARQ. MARIANA	CORREÇÃO DE DESENHO
1	22.04.2009	ARQ. MARIANA	ADAPTAÇÃO AO NBR 9050 E 9077, E CORREÇÃO DE DESENHO
1			RESPONSÁVEL
1			DESCRIÇÃO DA REVISÃO:
TÍTULO			
CORTE A A e B e FACHADAS A e B			
AUTOR PROJETO ARQUITETÔNICO/ RT			
CLÁUDIO DE MELO ROCHA			
CREA 66.437/D - MG			
DEFINIMENTO:			
TRCC - TOMAZ RICOTTO ENGENHARIA E CONSTRUÇÕES LTDA			
VRSÃO:			
VRSÃO 1			
19.10.2009			
ARQ. MARIANA BARBOSA			
FOLHA			
04/17			



GINÁSIO POLIESPORTIVO
CAMPUS TOFILO OTONI
 AVENIDA DR. LUIS BOUL PORTO SALVATI, S/Nº - BARRIO IPANEMA - TOFILO OTONI/MG
 PROPRIETÁRIO: UNIVERSIDADE FEDERAL DOS VALES DO JEQUITINHONHA E MUCURI
 DOB: 16.888.315/0001-57