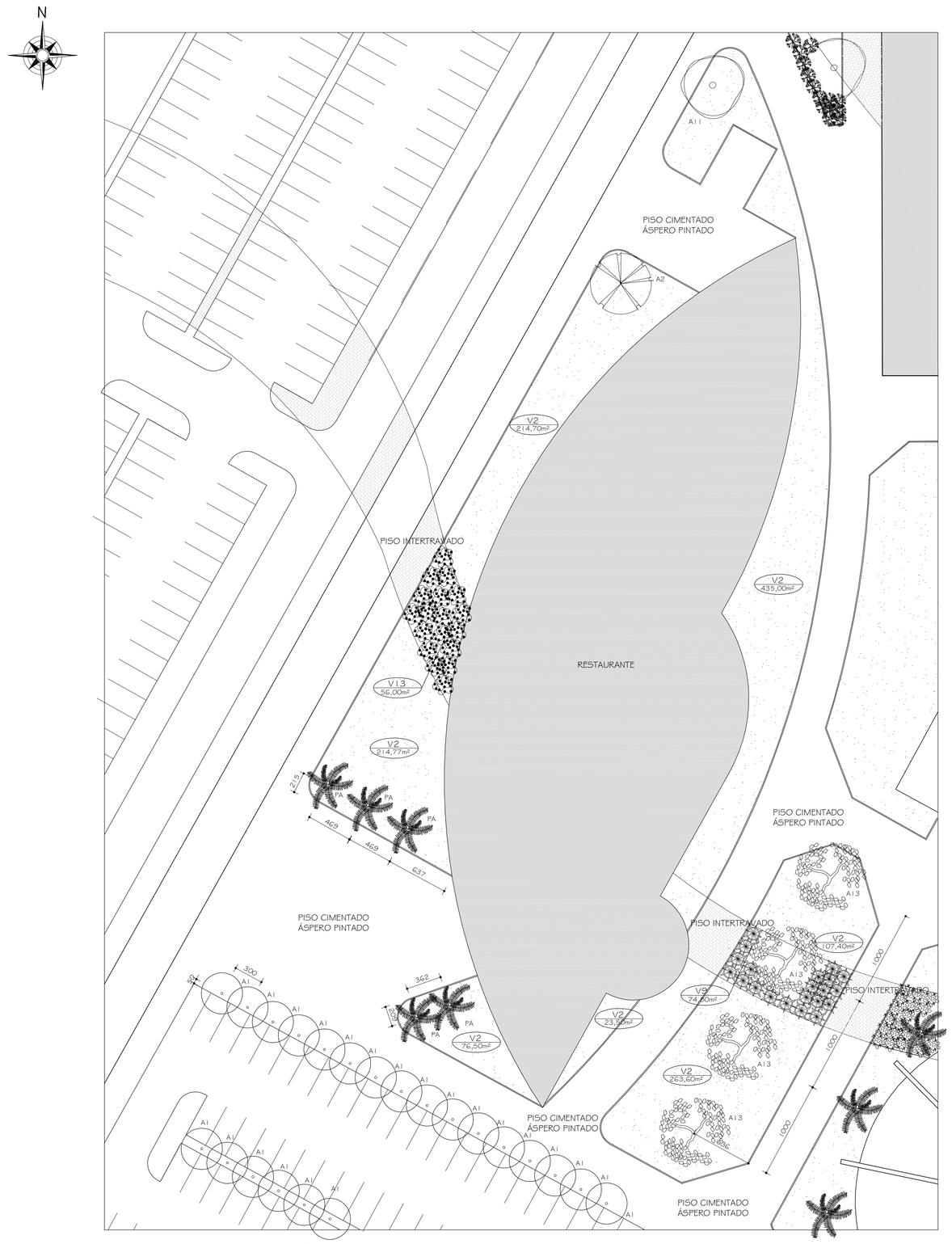

PAISAGISMO - VEGETAÇÃO

ESC. 1:250

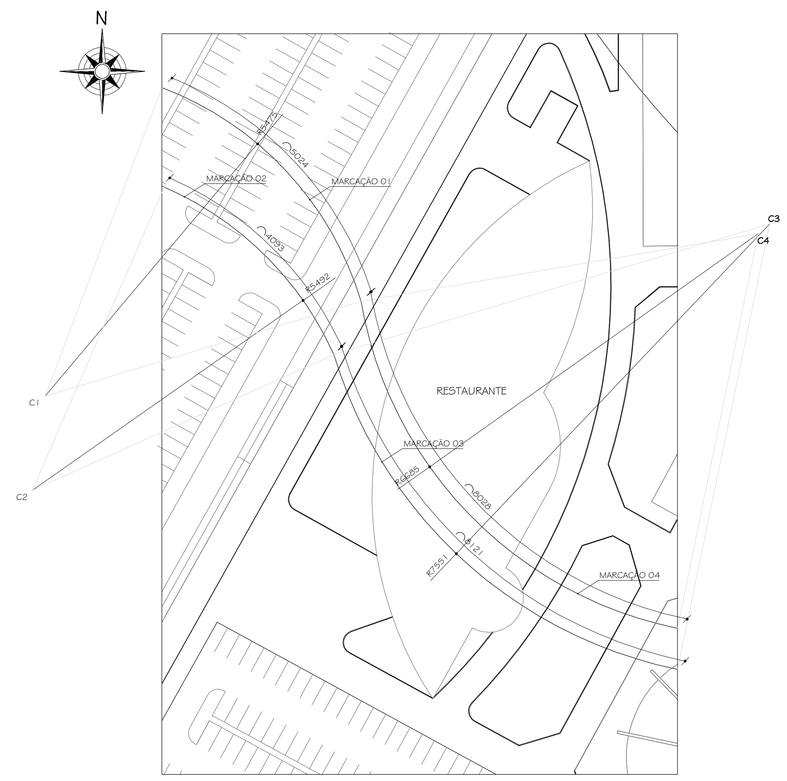

PAISAGISMO - MARCAÇÃO DE CANTEIROS

ESC. 1:500

TABELA GERAL DE VEGETAÇÃO (JARDIM EXTERNO)

	NOME POPULAR	NOME CIENTÍFICO	ALT. DA MUDA	QUANT.
V2	GRAMA ESMERALDA	*Zoysia japonica*	até 0,15 m	5.804,90m²
V9	PETÚNIA COMUM	*Petunia x hibrida*	0,15 a 0,30 m	698,70m²
V13	FLOX AZUL	*Flox drummondii*	0,20 a 0,40 m	287,70m²
PA	PALMEIRA LICURI	*Cocos plumosa*	7,00 m	05
A1	OITI	*Licania tomentosa*	6,00 m	22
A2	IPÊ ROSA	*Tabebuia avellanedae*	10,00 m	01
A1	IPÊ AMARELO	*Tabebuia chrysotricha*	10,00 m	01
A13	QUARESMEIRA	*Tibouchina granulosa*	8,00 a 12,00 m	04

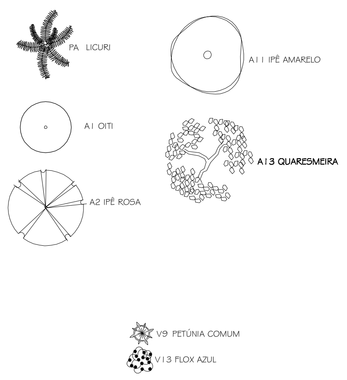

OBS: AS ESPÉCIES DE PLANTAS ORNAMENTAIS, ÁRVORES E ARBUSTOS, DEPENDEM DA CONFIRMAÇÃO DO PROFESSOR ISRAEL MARINHO PEREIRA

Nº.	DATA	RESPONSÁVEL	DESCRIÇÃO DA REVISÃO:
0	29.10.2009	ARQ. MARIANA	PROJETO BÁSICO

FASE: PROJETO ARQUITETÔNICO BÁSICO

OBSERVAÇÕES: CONFERIR MEDIDAS NA OBRA

RESTAURANTE UNIVERSITÁRIO
CAMPUS JK / DIAMANTINA
RODOVIA MG 367, KM 583, Nº 5000 - ALTO DA JACUBA - DIAMANTINA/MG

PROPRIETÁRIO: UNIVERSIDADE FEDERAL DOS VALES DO JEQUITINHONHA E MUCURI — CNPJ: 16.888.315/0001-57

UFVJM

TÍTULO: PAISAGISMO

AUTOR PROJETO ARQUITETÔNICO / RT: SEBASTIÃO DE OLIVEIRA LOPES
CREA 66.437/D - MG

DETALHAMENTO: TREC - TOMAZ RIGOTTO ENGENHARIA E CONSTRUÇÕES LTDA
CREA 27.670 - MS

VERSÃO:	DATA:	AUTOCAD:	FOLHA:
VERSAO 3	29.10.2009	ARQUITETA ISIS DIAMANTINO	07/08

ARQUIVO: UFVJM_DTA_REST_ARQPB_V03F07_R00

Your complimentary use period has ended. Thank you for using PDF Complete.
Click Here to upgrade to Unlimited Pages and PDF Conversion Features