



MINISTÉRIO DA EDUCAÇÃO
UNIVERSIDADE FEDERAL DOS VALES DO JEQUITINHONHA
E MUCURI
JANAÚBA – MINAS GERAIS



www.ufvjm.edu.br

Ofício S/N

Janaúba, 05 de Dezembro de 2019.

Ao senhor Prof. Dr. Thiago Franchi Pereira da Silva,
Diretor do Instituto de Engenharia, Ciência e Tecnologia

Assunto: Disponibilização de espaço físico (Gabinete) para implementação do laboratório de física aplicada: Eletromagnetismo e metamaterial

Sr. Diretor

Venho por meio deste solicitar um espaço físico (Gabinete) para a implementação de um laboratório de física aplicada em eletromagnetismo e metamaterial. Peço que leve em conta o Edital 225/2014 pelo qual ingressei, vaga para física aplicada. Nesse sentido necessito de espaço físico para desenvolver minhas atividades de pesquisa, ensino e extensão. Além disso, a pesquisa é um dos três pilares fundamentais para a solidificação da UFVJM, em particular do campus Janaúba. Atualmente, tenho iniciado a construção de alguns equipamentos, e devido à falta de espaço físico terão que ficar em laboratórios de ensino, onde muitas vezes tem sido remanejados, podendo prejudicar o equipamento, ou mesmo impossibilitando a prática de pesquisa. Por isso, peço a compreensão e o deferimento de meu pedido.

Atenciosamente,

Prof. Dr. Welyson Tiano dos Santos Ramos
Siape 2237441
Email: welyson.ramos@ufvjm.edu.br
Instituto de Engenharia, Ciência e Tecnologia

Prof. MS Welyson T. S. Ramos
FÍSICO
05.12.2019

UNIVERSIDADE FEDERAL DOS VALES DO JEQUITINHONHA E MUCURI

DESPACHO

Processo nº 23086.008818/2019-91

Interessado: Antônio Carlos Guedes Zappalá, Welyson Tiano dos Santos Ramos

A Congregação do IECT, em sua 91ª reunião, realizada em 12/12/2019, após discutir sobre a solicitação do prof. Welyson, que trata da disponibilização de espaço físico (gabinete) para implementação do laboratório de física aplicada: eletromagnetismo e metamaterial, fez a seguinte deliberação: "Verificar junto à Diretoria Administrativa do *campus* Janaúba a possibilidade e viabilidade do uso das salas ociosas da biblioteca para desenvolvimento de ensino, pesquisa e extensão pelos docentes do IECT."

Thiago Franchi Pereira da Silva
Presidente da Congregação do IECT



Documento assinado eletronicamente por **Thiago Franchi Pereira Da Silva, Servidor**, em 18/12/2019, às 15:13, conforme horário oficial de Brasília, com fundamento no art. 6º, § 1º, do [Decreto nº 8.539, de 8 de outubro de 2015](#).



A autenticidade deste documento pode ser conferida no site https://sei.ufvjm.edu.br/sei/controlador_externo.php?acao=documento_conferir&id_orgao_acesso_externo=0, informando o código verificador **0035151** e o código CRC **0AFEE6A6**.

Referência: Processo nº 23086.008818/2019-91

SEI nº 0035151



Ministério da Educação

Universidade Federal dos Vales do Jequitinhonha e Mucuri
Instituto de Engenharia, Ciência e Tecnologia - IECT
Congregação IECT

OFÍCIO Nº 4/2019/CONGREIECT/IECT

Janaúba, 17 de dezembro de 2019.

Ao Senhor
Antônio Carlos Guedes Zappalá
Diretor Administrativo do *campus* Janaúba
Universidade Federal dos Vales do Jequitinhonha e Mucuri
Avenida Um, nº 4.050, Cidade Universitária
CEP: 39447-790 - Janaúba/MG

Assunto: disponibilização de espaço físico para desenvolvimento de ensino, pesquisa e extensão pelos docentes do IECT.

Prezado Diretor,

Informamos que a Congregação do IECT, em sua 91ª reunião, realizada em 12/12/2019, após discutir sobre a solicitação do prof. Welyson, que trata da disponibilização de espaço físico (gabinete) para implementação do laboratório de física aplicada: eletromagnetismo e metamaterial, fez a seguinte deliberação: "Verificar junto à Diretoria Administrativa do *campus* Janaúba a possibilidade e viabilidade do uso das salas ociosas da biblioteca para desenvolvimento de ensino, pesquisa e extensão pelos docentes do IECT."

Dessa forma, encaminhamos ao Senhor essa solicitação para que possa verificar a possibilidade de atendimento.

Thiago Franchi Pereira da Silva
Presidente da Congregação do IECT



Documento assinado eletronicamente por **Thiago Franchi Pereira Da Silva, Servidor**, em 18/12/2019, às 15:13, conforme horário oficial de Brasília, com fundamento no art. 6º, § 1º, do [Decreto nº 8.539, de 8 de outubro de 2015](#).



A autenticidade deste documento pode ser conferida no site https://sei.ufvjm.edu.br/sei/controlador_externo.php?acao=documento_conferir&id_orgao_acesso_externo=0, informando o código verificador **0035168** e o código CRC **95ED01DB**.



Ministério da Educação

Universidade Federal dos Vales do Jequitinhonha e Mucuri

Pró-Reitoria de Administração

Diretoria de Administração do Campus de Janaúba

OFÍCIO Nº 3/2020/DIRADM-JAN/PROAD

Janaúba, 02 de março de 2020.

Ao Excelentíssimo Senhor

Professor Dr. Thiago Franchi Pereira da Silva

DIRETOR DO INSTITUTO DE ENGENHARIA, CIÊNCIA E TECNOLOGIA - IECT

Campus Janaúba - MG

Universidade Federal dos Vales do Jequitinhonha e Mucuri

Avenida Um, nº 4.050, Cidade Universitária

CEP: 39447-814 - Janaúba/MG

Assunto: disponibilização de espaço físico para desenvolvimento de ensino, pesquisa e extensão pelos docentes do IECT.

Senhor Diretor,

Em resposta ao Ofício Nº 4/2019/CONGREIECT/IECT que trata de disponibilização de espaço físico (gabinete) para implementação de um laboratório de física aplicada: eletromagnetismo e metamaterial, me foi solicitado a verificação da possibilidade e viabilidade do uso das salas ociosas da biblioteca para desenvolvimento de ensino, pesquisa e extensão pelos docentes do IECT.

Houve uma verificação com o responsável pela biblioteca, à respeito de uma sala, porém, essa sala está sendo usada para grupos de estudo que frequentam o espaço.

Dessa forma, sinto informar que não há espaço disponível junto à biblioteca do Campus Janaúba, que possa ser disponibilizada para a finalidade solicitada.

Coloco-me à disposição para maiores esclarecimentos, caso sejam necessários.

Atenciosamente,

Prof. Antônio Carlos Guedes Zappalá
Diretor Administrativo



Documento assinado eletronicamente por **Antônio Carlos Guedes Zappalá, Diretor(a)**, em 02/03/2020, às 17:18, conforme horário oficial de Brasília, com fundamento no art. 6º, § 1º, do [Decreto nº 8.539, de 8 de outubro de 2015](#).



A autenticidade deste documento pode ser conferida no site https://sei.ufvjm.edu.br/sei/controlador_externo.php?acao=documento_conferir&id_orgao_acesso_externo=0, informando o código verificador **0059321** e o código CRC **27A64E0B**.

Referência: Caso responda este Ofício, indicar expressamente o Processo nº 23086.008818/2019-91

SEI nº 0059321

Avenida Um, nº 4.050 - Bairro Cidade Universitária, Janaúba/MG - CEP 39447-790



Ministério da Educação

Universidade Federal dos Vales do Jequitinhonha e Mucuri
Instituto de Engenharia, Ciência e Tecnologia - IECT
Congregação IECT

OFÍCIO Nº 12/2020/CONGREIECT/IECT

Janaúba, 03 de março de 2020.

Ao Senhor
ANTÔNIO CARLOS GUEDES ZAPPALÁ
Diretor Administrativo
Universidade Federal dos Vales do Jequitinhonha e Mucuri
Rodovia MGT 367 - Km 583, nº 5000, Alto da Jacuba
CEP: 39100-000 - Diamantina/MG

Assunto: Solicita alternativa para atendimento de solicitação.

Senhor Diretor,

Tendo em vista que solicitação do Prof. Welyson, que trata da disponibilização de espaço físico para implementação do laboratório de física aplicada (0032225), não pode ser atendida conforme sugestão desta Congregação (0059321), peço, por gentileza, que seja proposta uma alternativa para possível atendimento desta demanda.

Atenciosamente,

THIAGO FRANCHI PEREIRA DA SILVA
Presidente da Congregação



Documento assinado eletronicamente por **Thiago Franchi Pereira Da Silva, Servidor**, em 03/03/2020, às 16:49, conforme horário oficial de Brasília, com fundamento no art. 6º, § 1º, do [Decreto nº 8.539, de 8 de outubro de 2015](#).



A autenticidade deste documento pode ser conferida no site https://sei.ufvjm.edu.br/sei/controlador_externo.php?acao=documento_conferir&id_orgao_acesso_externo=0, informando o código verificador **0059985** e o código CRC **0D26D29D**.

Referência: Caso responda este Ofício, indicar expressamente o Processo nº 23086.008818/2019-91

SEI nº 0059985

Avenida Um, nº 4.050 - Bairro Cidade Universitária, Janaúba/MG - CEP 39447-814



Ministério da Educação

Universidade Federal dos Vales do Jequitinhonha e Mucuri

Pró-Reitoria de Administração

Diretoria de Administração do Campus de Janaúba

OFÍCIO Nº 4/2020/DIRADM-JAN/PROAD

Janaúba, 04 de março de 2020.

Ao Senhor,

Thiago Franchi Pereira da Silva

Presidente da CONGREGAÇÃO IECT

Universidade Federal dos Vales do Jequitinhonha e Mucuri

Avenida Um, nº 4.050, Cidade Universitária

CEP: 39447-814 - Janaúba/MG

Assunto: Disponibilização de espaço físico para desenvolvimento de ensino, pesquisa e extensão pelos docentes do IECT.

Senhor Presidente,

Em sua 91ª reunião da Congregação do IECT ocorrida no dia 12/12/2019 (0035151), cuja deliberação foi “Verificar junto à Diretoria Administrativa do *campus* Janaúba a possibilidade e viabilidade do uso das ociosas da biblioteca para desenvolvimento de ensino, pesquisa e extensão pelos docentes do IECT”, foi verificado conforme ofício OFÍCIO Nº 3/2020/DIRADM-JAN/PROAD (0059321), que na biblioteca não há salas em ociosidade, porém, é possível atender ao OFÍCIO Nº 12/2020/CONGREIECT/IECT (0059985), com a liberação da sala 308 no prédio de salas de aula.

A sala 308 está equipada para laboratório, e está reservada para novos cursos que o IECT vir a possuir.

Dessa forma, até que ocorra a entrada de um novo curso junto ao IECT, e este necessite de um espaço para laboratório, essa Diretoria Administrativa libera a sala em questão para uso dos docentes do IECT para desenvolvimento de ensino, pesquisa e extensão.

Dessa forma, coloco-me a disposição para mostrar a sala 308 e esclarecer qualquer dúvida quanto a mesma.

Atenciosamente,

Antônio Carlos Guedes Zappalá
Diretor Administrativo
Campus Janaúba



Documento assinado eletronicamente por **Antônio Carlos Guedes Zappalá, Diretor(a)**, em 04/03/2020, às 16:49, conforme horário oficial de Brasília, com fundamento no art. 6º, § 1º, do [Decreto nº 8.539, de 8 de outubro de 2015](#).



A autenticidade deste documento pode ser conferida no site https://sei.ufvjm.edu.br/sei/controlador_externo.php?acao=documento_conferir&id_orgao_acesso_externo=0, informando o código verificador **0060904** e o código CRC **204B1233**.

Referência: Caso responda este Ofício, indicar expressamente o Processo nº 23086.008818/2019-91

SEI nº 0060904

Avenida Um, nº 4.050 - Bairro Cidade Universitária, Janaúba/MG - CEP 39447-790

Data de Envio:

04/03/2020 17:17:44

De:

UFVJM/E-mail <diretoria.iect@ufvjm.edu.br>

Para:

welyson.ramos@ufvjm.edu.br
diretoria.iect@ufvjm.edu.br

Assunto:

Reposta à solicitação apresentada à Congregação. Disponibilização de espaço físico (gabinete) para implementação do laboratório de física aplicada: eletromagnetismo e metamaterial

Mensagem:

Prezado, cordiais cumprimentos,

Segue, anexo, Processo contendo resposta à sua solicitação.

Anexos:

Solicitacao_0032225_Disponibilizacao_de_espaco_fisico___Welyson_Tiano..PDF
Despacho_0035151.html
Oficio_0035168.html
Oficio_0059321.html
Oficio_0059985.html
Oficio_0060904.html



Ministério da Educação

Universidade Federal dos Vales do Jequitinhonha e Mucuri

Pró-Reitoria de Administração

Diretoria de Administração do Campus de Janaúba

OFÍCIO Nº 6/2020/DIRADM-JAN/PROAD

Janaúba, 06 de março de 2020.

Ao Senhor,

Thiago Franchi Pereira da Silva

Presidente da CONGREGAÇÃO IECT

Universidade Federal dos Vales do Jequitinhonha e Mucuri

Avenida Um, nº 4.050, Cidade Universitária

Assunto: Ratificação da disponibilização de espaço físico para desenvolvimento de ensino, pesquisa e extensão pelos docentes do IECT.

Senhor Presidente,

No documento anterior enviado (0060904) mencionei "A sala 308 está equipada para laboratório, e está reservada para novos cursos que o IECT vir a possuir", peço que desconsidere o número da sala 308 e considere a sala 309.

Todo o ofício anterior se mantém, fazendo apenas essa correção de sala 308 para 309.

Me mantenho a disposição para mostrar a sala 309 e esclarecer qualquer dúvida quanto a mesma.

Atenciosamente,

Antônio Carlos Guedes Zappalá

Diretor Administrativo

Campus Janaúba



Documento assinado eletronicamente por **Antônio Carlos Guedes Zappalá, Diretor(a)**, em 06/03/2020, às 10:16, conforme horário oficial de Brasília, com fundamento no art. 6º, § 1º, do [Decreto nº 8.539, de 8 de outubro de 2015](#).



A autenticidade deste documento pode ser conferida no site https://sei.ufvjm.edu.br/sei/controlador_externo.php?acao=documento_conferir&id_orgao_acesso_externo=0, informando o código verificador **0062153** e o código CRC **C2EF5A1B**.

Referência: Caso responda este Ofício, indicar expressamente o Processo nº 23086.008818/2019-91

SEI nº 0062153

Avenida Um, nº 4.050 - Bairro Cidade Universitária, Janaúba/MG - CEP 39447-790

UNIVERSIDADE FEDERAL DOS VALES DO JEQUITINHONHA E MUCURI

DESPACHO

Processo nº 23086.008818/2019-91

Interessado: Welyson Tiano dos Santos Ramos

Informamos que a solicitação do servidor foi apreciada na 92ª reunião da Congregação do IECT, realizada em 12/03/2020, conforme discriminado abaixo:

Processos SEI nº 23086.008818/2019-91 e 23086.008981/2019-54.

Assunto: disponibilização de espaço físico (gabinete) para implementação do laboratório de física aplicada: eletromagnetismo e metamaterial. Emissão de portarias.

Solicitante: Welyson Tiano dos Santos Ramos.

Encaminhamento: Aprovar a liberação da sala nº 309 do pavilhão de aulas para ser utilizada como espaço de laboratório nos termos que a diretoria administrativa apontou (**para uso dos docentes do IECT para desenvolvimento de ensino, pesquisa e extensão**), conforme ofícios 0060904 e 0062153 . Além disso, será emitida a portaria, conforme solicitado pelo professor Welyson, da criação do laboratório de pesquisa. Também ficou decidido, com a concordância de todos, que os coordenadores enviarão um pedido para Congregação sobre a necessidade de utilização de mais uma sala da biblioteca para atividades de pesquisa, ensino e extensão do IECT.

Votação: Aprovado por unanimidade.

Thiago Franchi Pereira da Silva

Presidente da Congregação do IECT (campus Janaúba).



Documento assinado eletronicamente por **Thiago Franchi Pereira Da Silva, Servidor**, em 30/03/2020, às 11:50, conforme horário oficial de Brasília, com fundamento no art. 6º, § 1º, do [Decreto nº 8.539, de 8 de outubro de 2015](#).



A autenticidade deste documento pode ser conferida no site https://sei.ufvjm.edu.br/sei/controlador_externo.php?acao=documento_conferir&id_orgao_acesso_externo=0, informando o código verificador **0071764** e o código CRC **0BA344C6**.



Ministério da Educação

Universidade Federal dos Vales do Jequitinhonha e Mucuri

Instituto de Engenharia, Ciência e Tecnologia - IECT

Docentes do Instituto de Engenharia, Ciência e Tecnologia - IECT

OFÍCIO Nº 55/2020/DOCENTESIECT/IECT

Janaúba, 04 de abril de 2020.

A Vossa Senhoria Profa. Dra. CLEIDE APARECIDA BOMFETI

Coordenadora do Laboratório de Análises Biomeleculares

Universidade Federal dos Vales do Jequitinhonha e Mucuri

Rodovia MGT 367 - Km 583, nº 5000, Alto da Jacuba

CEP: 39100-000 - Diamantina/MG

Assunto: Histórico da implementação do Laboratório de Análises Biomeleculares.

Senhora Coordenadora,

Solicito, gentilmente, uma descrição do processo de implementação do Laboratório de Análises Biomoleculares, no campus do Mucuri, UFVJM, em Teófilo Otoni. Esse meu pedido baseia-se na necessidade de um espaço reservado para a implementação do Laboratório de Eletromagnetismo Aplicado às Antenas, Metamateriais e Sistemas Biológicos, cuja atividade fim é pautada na Pesquisa, Ensino e Extensão, no Campus Janaúba. Uma vez que o Laboratório que a V.Sa. coordena apresenta as mesmas atividades fins, acredito que soluções administrativas equivalentes, pelo princípio da isonomia no serviço público, devem ser adotadas. Preciso por esse motivo da descrição supracitada, pois pretendo encaminhar essa demanda para uma discussão no CONSU, uma vez que, por questões administrativas, a Congregação do IECT não conseguiu dar resposta satisfatória às nossas necessidades, dando apenas, uma solução "provisória" dentro de sua competência, mas que poderá por em risco as atividades do referido laboratório em um futuro próximo.

Atenciosamente,

Prof. Dr. Welyson Tiano Dos Santos Ramos

Lider do grupo de Pesquisa em Eletromagnetismo Aplicado às Antenas, Metamateriais e Sistemas Biológicos

Instituto de Engenharia, Ciência e tecnologia

Universidade Federal dos Vales do Jequitinhonha e Mucuri



Documento assinado eletronicamente por **Welyson Tiano dos Santos Ramos, Servidor**, em 04/04/2020, às 15:07, conforme horário oficial de Brasília, com fundamento no art. 6º, § 1º, do [Decreto nº 8.539, de 8 de outubro de 2015](#).



A autenticidade deste documento pode ser conferida no site https://sei.ufvjm.edu.br/sei/controlador_externo.php?acao=documento_conferir&id_orgao_acesso_externo=0, informando o código verificador **0078800** e o código CRC **A1AF04BE**.

Referência: Caso responda este Ofício, indicar expressamente o Processo nº 23086.008818/2019-91

SEI nº 0078800

Avenida Um, nº 4.050 , Janaúba/MG - CEP 39447-814



Ministério da Educação

Universidade Federal dos Vales do Jequitinhonha e Mucuri
Instituto de Ciência, Engenharia e Tecnologia - ICET
ICET - Direção do Instituto de Ciência, Engenharia e Tecnologia
Docentes ICET

OFÍCIO Nº 25/2020/DOCENTESICET/DIRICET/ICET

Teófilo Otoni, 05 de abril de 2020.

Ao Senhor Prof. Dr. WELYSON TIANO DOS SANTOS RAMOS
Universidade Federal dos Vales do Jequitinhonha e Mucuri
Rodovia MGT 367 - Km 583, nº 5000, Alto da Jacuba
CEP: 39100-000 - Diamantina/MG

Assunto: Resposta a Solicitação do Histórico de Implementação do Laboratório de Análises Biomoleculares

Prezado Professor,

Solicito Em resposta a sua solicitação, com relação aos laboratórios, em um primeiro momento como o curso teve início com o Bacharelado em Ciência e Tecnologia (antigo ICT) nós tínhamos apenas três laboratórios no atual prédio de sala de aulas que atendiam as áreas de física, química e biologia (2010-2011). Quando ocorreu a nossa mudança para o atual prédio do ICET, em reuniões frequentes que ocorreram entre os docentes contratados da época, os laboratórios foram divididos de maneira que atendessem principalmente as áreas básicas com ênfase em divisões das áreas que iriam fornecer ações de ensino, pesquisa e extensão, que formam o tripé da educação superior. Nessa época também foram destinados espaços para os laboratórios dos futuros cursos de engenharias (Civil, Hídrica e Produção), porém como consistia no projeto do ICET a construção de uma estrutura anexa, denominada de “Galpão das Engenharias”, vários laboratórios tiveram sua projeção para esse prédio. O galpão das engenharias não foi construído até o momento, sendo que no momento os cursos de engenharia não possuem laboratórios específicos para suas áreas, sendo uma demanda que sempre foi questionada com as Reitorias. Porém, segundo informações do atual diretor do ICET, Prof. Jairo, foi feita uma parceria entre nosso Instituto e a atual Reitoria, sendo que atualmente um grupo de vários alunos dos cursos de engenharia do ICET, principalmente engenharia civil, juntamente com alguns docentes e técnicos da área de engenharia, e juntamente com a Empresa Junior Mellius (também formada por discentes do ICET) estão elaborando o projeto de combate a incêndio (PCI) de todo o Campus do Mucuri, já que até o momento todo o campus necessita deste projeto. Em contrapartida, a atual Reitoria se comprometeu em buscar recursos para a construção do galpão das

engenharias, para que os laboratórios específicos de engenharia do ICET sejam contemplados. Em relação ao meu caso em particular, a implementação do laboratório de Análises Biomoleculares foi pautada na necessidade de um laboratório para trabalhar com microrganismos e com biologia molecular. Assim, era necessário um espaço que atenderia a parte de pesquisa, aos alunos de ensino, em especial as orientações de Trabalho de Conclusão de Curso e o treinamento de discentes para projetos de extensão, como o projeto Microbiologia nas Escolas, que já levou para muitos alunos do ensino fundamental o entendimento de boas práticas de higiene, além de alunos de pós-graduação (mestrado e doutorado). Vale salientar que para montagem deste laboratório tivemos que captar recursos externos de várias agências de fomento, uma vez que internamente temos cada vez menos recursos disponíveis. O trabalho com microrganismos deve ser cuidadoso, e o preparo das práticas para as disciplinas também. As análises moleculares devem ser feitas em ambientes específicos, e ainda para a aprovação de qualquer projeto por agências de fomento o espaço para o desenvolvimento de projetos se torna crucial. Dessa maneira, os diretores do ICET sempre buscaram dentro das discussões entre os docentes trazer a isonomia entre os profissionais e as áreas de ensino, pesquisa e extensão para a distribuição dos laboratórios. Mesmo assim, é importante salientar que também temos grandes problemas devido à falta de espaço. Acredito que com a construção do galpão das engenharias, conforme relatado pela direção do ICET, estes problemas serão minimizados.

Atenciosamente,

Cleide Aparecida Bomfeti
Professor Associado
Instituto de Ciência, Engenharia e Tecnologia
Universidade Federal dos Vales do Jequitinhonha e Mucuri



Documento assinado eletronicamente por **Cleide Aparecida Bomfeti, Servidor**, em 05/04/2020, às 13:49, conforme horário oficial de Brasília, com fundamento no art. 6º, § 1º, do [Decreto nº 8.539, de 8 de outubro de 2015](#).



A autenticidade deste documento pode ser conferida no site https://sei.ufvjm.edu.br/sei/controlador_externo.php?acao=documento_conferir&id_orgao_acesso_externo=0, informando o código verificador **0078834** e o código CRC **1A472B64**.

Referência: Caso responda este Ofício, indicar expressamente o Processo nº 23086.008818/2019-91

SEI nº 0078834

Rua do Cruzeiro, nº 01 - Bairro Jardim São Paulo, Teófilo Otoni/MG - CEP 39803-371



Ministério da Educação

Universidade Federal dos Vales do Jequitinhonha e Mucuri
Instituto de Ciência, Engenharia e Tecnologia - ICET
ICET - Direção do Instituto de Ciência, Engenharia e Tecnologia
Docentes ICET

OFÍCIO Nº 26/2020/DOCENTESICET/DIRICET/ICET

Teófilo Otoni, 06 de abril de 2020.

Ao Senhor Prof. Dr. WELYSON TIANO DOS SANTOS RAMOS
Universidade Federal dos Vales do Jequitinhonha e Mucuri
Rodovia MGT 367 - Km 583, nº 5000, Alto da Jacuba
CEP: 39100-000 - Diamantina/MG

Assunto: Complementação das informações requeridas pelo Prof. Dr. Welyson Tiano sobre a implementação do Laboratório de Análises Biomoleculares

Prezado Professor,

Complementando a minha resposta a sua solicitação elaborada no Ofício n. 25/2020, o laboratório de Análises Biomoleculares ocupa o espaço equivalente a dois gabinetes de professores e está localizado no segundo piso do prédio do ICET. Como descrito anteriormente, vale salientar que para a adaptação e montagem deste laboratório tivemos que captar recursos externos de agências de fomento.

Atenciosamente,

Cleide Aparecida Bomfeti
Professor Associado
Instituto de Ciência, Engenharia e Tecnologia
Universidade Federal dos Vales do Jequitinhonha e Mucuri



Documento assinado eletronicamente por **Cleide Aparecida Bomfeti, Servidor**, em 06/04/2020, às 14:07, conforme horário oficial de Brasília, com fundamento no art. 6º, § 1º, do [Decreto nº 8.539, de 8 de outubro de 2015](#).



A autenticidade deste documento pode ser conferida no site



https://sei.ufvjm.edu.br/sei/controlador_externo.php?acao=documento_conferir&id_orgao_acesso_externo=0, informando o código verificador **0079202** e o código CRC **F73FA817**.

Referência: Caso responda este Ofício, indicar expressamente o Processo nº 23086.008818/2019-91

SEI nº 0079202

Rua do Cruzeiro, nº 01 - Bairro Jardim São Paulo, Teófilo Otoni/MG - CEP 39803-371



Ministério da Educação

Universidade Federal dos Vales do Jequitinhonha e Mucuri

Instituto de Engenharia, Ciência e Tecnologia - IECT

Docentes do Instituto de Engenharia, Ciência e Tecnologia - IECT

OFÍCIO Nº 59/2020/DOCENTESIECT/IECT

Janaúba, 06 de abril de 2020.

A VOSSA SENHORIA THIAGO FRANCHI PEREIRA DA SILVA

DIREÇÃO DO INSTITUTO DE ENGENHARIA, CIÊNCIA E TECNOLOGIA - IECT

DIRETOR DO IECT

Universidade Federal dos Vales do Jequitinhonha e Mucuri

Avenida Um, nº 4.050, Cidade Universitária

CEP: 39447-814 - Janaúba/MG

**Assunto: Envio de processos correlatos para o diretório
DOCENTESIECT.**

Senhor Diretor, meus cordiais cumprimentos,

Solicito que vossa senhoria envie os processos 23086.003500/2020-58 e 23086.003345/2020-70, uma vez que são públicos, para o diretório DOCENTESIECT, por se tratar de processo correlato ao processo de número 23086.008818/2019-91, que solicita a liberação de espaço físico para a implementação de laboratório. Isso facilitará o acesso aos demais docentes, que possam ter demandas equivalentes, sendo fundamental para a lisura e isonomia do processo. Ainda, peço, por gentileza, que todos os processos de caráter equivalente, que venham a surgir, sejam disponibilizado no referido diretório.

Atenciosamente,

Prof. Dr. Welyson Tiano Dos Santos Ramos

Prof. Adjunto 1

Instituto de Engenharia, Ciência e Tecnologia

Universidade Federal dos Vales do Jequitinhonha e Mucuri



Documento assinado eletronicamente por **Welyson Tiano dos Santos Ramos, Servidor**, em 06/04/2020, às 22:55, conforme horário oficial de Brasília, com fundamento no art. 6º, § 1º, do [Decreto nº 8.539, de 8 de outubro de 2015](#).



A autenticidade deste documento pode ser conferida no site https://sei.ufvjm.edu.br/sei/controlador_externo.php?acao=documento_conferir&id_orgao_acesso_externo=0, informando o código verificador **0079610** e o código CRC **F33443BE**.

Referência: Caso responda este Ofício, indicar expressamente o Processo nº 23086.008818/2019-91

SEI nº 0079610

Avenida Um, nº 4.050 , Janaúba/MG - CEP 39447-814



Ministério da Educação

Universidade Federal dos Vales do Jequitinhonha e Mucuri

Instituto de Engenharia, Ciência e Tecnologia - IECT

Docentes do Instituto de Engenharia, Ciência e Tecnologia - IECT

OFÍCIO Nº 61/2020/DOCENTESIECT/IECT

Janaúba, 07 de abril de 2020.

Ao Senhor

ANTÔNIO CARLOS GUEDES ZAPPALÁ

Docente do Instituto de Engenharia, Ciência e Tecnologia

Universidade Federal dos Vales do Jequitinhonha e Mucuri

Rodovia MGT 367 - Km 583, nº 5000, Alto da Jacuba

CEP: 39100-000 - Diamantina/MG

Assunto: Esclarecimentos sobre as informações contidas nos ofícios: OFÍCIO de Nº 3/2020/DIRADM-JAN/PROAD, OFÍCIO Nº 4/2020/DIRADM-JAN/PROAD e o ofício de retificação OFÍCIO Nº 6/2020/DIRADM-JAN/PROAD, e solicitação de documentos comprobatórios para fins de instrução processual.

Prezado Senhor Professor, meus cordiais cumprimentos,

Levando em conta que no processo 23086.008818/2019-91, o senhor foi, a época na qualidade de Diretor Administrativo do campus Janaúba, acionado por meio dos ofícios OFÍCIO Nº 4/2019/CONGREIECT/IECT e OFÍCIO Nº 12/2020/CONGREIECT/IECT, para verificar junto à biblioteca a possibilidade e viabilidade do uso das salas ociosas da referida repartição, e posteriormente solicitado para propor alternativa para atender a solicitação descritas nos ofícios, respectivamente. Por isso, venho por meio deste documento requerer alguns esclarecimentos acerca dos ofícios supracitados no título (Assunto) deste documento.

Primeiramente, o fato que levou a esse pedido de esclarecimento consiste no despacho da Congregação do IECT (0035151), referente a sua 91ª reunião. Nesse despacho, a congregação faz a seguinte deliberação: "*Verificar junto à Diretoria Administrativa do campus Janaúba a possibilidade e viabilidade do **uso das salas ociosas** da biblioteca para desenvolvimento de ensino, pesquisa e extensão pelos docentes do IECT.*" Nesse sentido, era do conhecimento da referida congregação a existência de **várias salas ociosas**, no interior da biblioteca, de modo que no despacho é solicitado a possibilidade e viabilidade do **uso** destas salas. Essa informação é ratificada no OFÍCIO Nº 4/2019/CONGREIECT/IECT ao senhor por meio da direção do IECT.

Entretanto, em seu primeiro ofício resposta, OFÍCIO de Nº 3/2020/DIRADM-JAN/PROAD, consta os seguintes dizeres: "*Houve uma*

verificação com o responsável pela biblioteca, à respeito de **uma sala**, porém, **essa sala** está sendo usada para grupos de estudo que frequentam o espaço". Primeiro, a resposta destoa da solicitação requerida, uma vez que no OFÍCIO Nº 4/2019/CONGREIECT/IECT, pede-se a verificação da "*possibilidade e viabilidade do uso das salas ociosas*", já com o entendimento que a congregação tem ciência destas **salas, que são mais de uma**. Sendo assim, cabe primeiramente solicitá-lo esclarecimento dos motivos de averiguar apenas **uma sala**. Segundo, não está claro, qual sala foi objeto de averiguação. Terceiro, o senhor não apresentou nenhum documento relativo às comunicações com o responsável pela biblioteca, no qual o senhor se embasou para responder a solicitação da congregação.

Ademais, o senhor finaliza seu primeiro ofício, OFÍCIO de Nº 3/2020/DIRADM-JAN/PROAD, com os seguintes dizeres: "*Dessa forma, sinto informar que não há espaço disponível junto à biblioteca do Campus Janaúba, que possa ser disponibilizada para a finalidade solicitada*". Essa informação parece-me contraditória à verificação feita, relatada em seu ofício, que supostamente foi à respeito de **uma sala**. Como a verificação de **uma sala** o fez concluir que não existem **espaços ociosos**? Novamente, cabe o entendimento que a resposta deveria ser conduzida, em princípio, referente à sala objeto de verificação, e então apresentar o laudo do respectivo órgão atestando tal inviabilidade ou disponibilidade. Contudo, enfatizo, ainda, que na realidade esse ofício deveria constar relato referente às **salas ociosas**, que eram de ciência da congregação, e objeto solicitado no OFÍCIO Nº 4/2019/CONGREIECT/IECT, destacando para cada sala, que deveria ter sido discriminada pela direção em seu ofício, a impossibilidade ou inviabilidade do uso, e apresentar os motivos para a negativa. Peço, esclarecimentos nessa direção.

Agora, em seu segundo ofício, OFÍCIO Nº 4/2020/DIRADM-JAN/PROAD, o senhor escreve, em seu primeiro parágrafo, os seguintes dizeres: "*que na biblioteca não há salas em ociosidade*". Essa declaração é ratificada no OFÍCIO Nº 6/2020/DIRADM-JAN/PROAD, por meio dos seguintes dizeres: " Todo o ofício anterior se mantém, fazendo apenas essa correção de sala 308 para 309". Esses dizeres levam a entender que houve uma verificação de mais de uma sala, contradizendo o primeiro ofício, OFÍCIO de Nº 3/2020/DIRADM-JAN/PROAD. Quais foram essas salas? Quais os critérios utilizados pelo responsável pela biblioteca para essa negativa? Peço, cordialmente, que apresente as comunicações oficiais entre o senhor e o responsável pela biblioteca, que justificam tal afirmativa, por se tratar de assunto de interesse próprio e coletivo (docentes do IECT), pois, atualmente, já há outros processos de teor equivalente em curso no Instituto de Engenharia, Ciência e Tecnologia, a saber: os processos 23086.003500/2020 e 23086.003345/2020-70. Faço tal solicitação com base no Art. 5º da Carta Magna,

"Art. 5º Todos são iguais perante a lei, sem distinção de qualquer natureza, garantindo-se aos brasileiros e aos estrangeiros residentes no País a inviolabilidade do direito à vida, à liberdade, à igualdade, à segurança e à

propriedade, nos termos seguintes:

(...)

XXXIII - todos têm direito a receber dos órgãos públicos informações de seu interesse particular, ou de interesse coletivo ou geral, que serão prestadas no prazo da lei, sob pena de responsabilidade, ressalvadas aquelas cujo sigilo seja imprescindível à segurança da sociedade e do Estado (...);

na **LEI Nº 12.527, DE 18 DE NOVEMBRO DE 2011**, em particular os artigos Art. 7, 10 e 11,

Art. 7º O acesso à informação de que trata esta Lei compreende, entre outros, os direitos de obter:

I - orientação sobre os procedimentos para a consecução de acesso, bem como sobre o local onde poderá ser encontrada ou obtida a informação almejada;

II - informação contida em registros ou documentos, produzidos ou acumulados por seus órgãos ou entidades, recolhidos ou não a arquivos públicos;

III - informação produzida ou custodiada por pessoa física ou entidade privada decorrente de qualquer vínculo com seus órgãos ou entidades, mesmo que esse vínculo já tenha cessado;

IV - informação primária, íntegra, autêntica e atualizada;

V - informação sobre atividades exercidas pelos órgãos e entidades, inclusive as relativas à sua política, organização e serviços;

VI - informação pertinente à administração do patrimônio público, utilização de recursos públicos, licitação, contratos

administrativos; e

Art. 10. Qualquer interessado poderá apresentar pedido de acesso a informações aos órgãos e entidades referidos no art. 1º desta Lei, por qualquer meio legítimo, devendo o pedido conter a identificação do requerente e a especificação da informação requerida.

§ 1º Para o acesso a informações de interesse público, a identificação do requerente não pode conter exigências que inviabilizem a solicitação.

§ 2º Os órgãos e entidades do poder público devem viabilizar alternativa de encaminhamento de pedidos de acesso por meio de seus sítios oficiais na internet.

§ 3º São vedadas quaisquer exigências relativas aos motivos determinantes da solicitação de informações de interesse público.

Art. 11. O órgão ou entidade pública deverá autorizar ou conceder o acesso imediato à informação disponível.

§ 1º Não sendo possível conceder o acesso imediato, na forma disposta no **caput**, o órgão ou entidade que receber o pedido deverá, em prazo não superior a 20 (vinte) dias:

I - comunicar a data, local e modo para se realizar a consulta, efetuar a reprodução ou obter a certidão;

II - indicar as razões de fato ou de direito da recusa, total ou parcial, do acesso pretendido; ou

III - comunicar que não possui a informação, indicar, se for do seu conhecimento, o órgão ou a

entidade que a detém, ou, ainda, remeter o requerimento a esse órgão ou entidade, cientificando o interessado da remessa de seu pedido de informação.

§ 2º O prazo referido no § 1º poderá ser prorrogado por mais 10 (dez) dias, mediante justificativa expressa, da qual será cientificado o requerente.

§ 3º Sem prejuízo da segurança e da proteção das informações e do cumprimento da legislação aplicável, o órgão ou entidade poderá oferecer meios para que o próprio requerente possa pesquisar a informação de que necessitar.

§ 4º Quando não for autorizado o acesso por se tratar de informação total ou parcialmente sigilosa, o requerente deverá ser informado sobre a possibilidade de recurso, prazos e condições para sua interposição, devendo, ainda, ser-lhe indicada a autoridade competente para sua apreciação.

§ 5º A informação armazenada em formato digital será fornecida nesse formato, caso haja anuência do requerente.

§ 6º Caso a informação solicitada esteja disponível ao público em formato impresso, eletrônico ou em qualquer outro meio de acesso universal, serão informados ao requerente, por escrito, o lugar e a forma pela qual se poderá consultar, obter ou reproduzir a referida informação, procedimento esse que desonerará o órgão ou entidade pública da obrigação de seu fornecimento direto, salvo se o requerente declarar não dispor de meios para realizar por si mesmo tais procedimentos.

e no [Decreto Lei nº 2.848 de 07 de Dezembro de 1940](#),

Art. 299 - Omitir, em documento público ou particular, declaração que dele devia constar, ou nele inserir ou fazer inserir declaração falsa ou diversa da que devia ser escrita, com o fim de prejudicar direito, criar obrigação ou alterar a verdade sobre fato juridicamente relevante:

Pena - reclusão, de um a cinco anos, e multa, se o documento é público, e reclusão de um a três anos, e multa, de quinhentos mil réis a cinco contos de réis, se o documento é particular. (Vide Lei nº 7.209, de 1984)

Parágrafo único - Se o agente é funcionário público, e comete o crime prevalecendo-se do cargo, ou se a falsificação ou alteração é de assentamento de registro civil, aumenta-se a pena de sexta parte.

Sem mais para o momento, atentiosamente,

Prof. Dr. Welyson Tiano Dos Santos Ramos
Instituto de Engenharia, Ciência e Tecnologia - IECT
Universidade Federal dos Vales do Jequitinhonha e Mucuri



Documento assinado eletronicamente por **Welyson Tiano dos Santos Ramos, Servidor**, em 08/04/2020, às 02:37, conforme horário oficial de Brasília, com fundamento no art. 6º, § 1º, do [Decreto nº 8.539, de 8 de outubro de 2015](#).



A autenticidade deste documento pode ser conferida no site https://sei.ufvjm.edu.br/sei/controlador_externo.php?acao=documento_conferir&id_orgao_acesso_externo=0, informando o código verificador **0080167** e o código CRC **19062C03**.

Referência: Caso responda este Ofício, indicar expressamente o Processo nº 23086.008818/2019-91

SEI nº 0080167

Avenida Um, nº 4.050 , Janaúba/MG - CEP 39447-814



Ministério da Educação

Universidade Federal dos Vales do Jequitinhonha e Mucuri

Instituto de Engenharia, Ciência e Tecnologia - IECT

Docentes do Instituto de Engenharia, Ciência e Tecnologia - IECT

OFÍCIO Nº 62/2020/DOCENTESIECT/IECT

Janaúba, 08 de abril de 2020.

A VOSSA SENHORIA THIAGO FRANCHI PEREIRA DA SILVA

DIREÇÃO DO INSTITUTO DE ENGENHARIA, CIÊNCIA E TECNOLOGIA - IECT

DIRETOR DO IECT

Universidade Federal dos Vales do Jequitinhonha e Mucuri

Avenida Um, nº 4.050, Cidade Universitária

CEP: 39447-814 - Janaúba/MG

Assunto: Comunicação sobre a catalogação de alguns espaços físicos, ociosos ou subutilizado, na Universidade Federal dos Vales do Jequitinhonha e Mucuri, campus Janaúba.

Senhor Diretor,

Sendo detentor de cargo público, nessa ilustre instituição de ensino superior, Universidade Federal dos Vales do Jequitinhonha e Mucuri (UFVJM), eu Welyson Tiano dos Santos Ramos, portador do CPF 050.125.724-16, matrícula SIAPE 2237441, ocupante do cargo de professor do magistério superior, Adjunto 1, lotado no Instituto de Engenharia, Ciência e Tecnologia, pautado nas leis, **Nº 8.112, DE 11 DE DEZEMBRO DE 1990**, Art. 116 - incisos (I,II,III,IV, VI, VII,IX,XII)-, Art. 122 e Art. 126-A,.

Art. 116. São deveres do servidor:

I - exercer com zelo e dedicação as atribuições do cargo;

II - ser leal às instituições a que servir;

III - observar as normas legais e regulamentares;

IV - cumprir as ordens superiores, exceto quando manifestamente ilegais;

VI - levar as irregularidades de que tiver ciência em razão do cargo ao conhecimento da autoridade superior ou, quando houver suspeita de envolvimento desta, ao conhecimento de outra autoridade

competente para apuração;
[\(Redação dada pela Lei nº 12.527, de 2011\)](#)

VII - zelar pela economia do material e a conservação do patrimônio público;

IX - manter conduta compatível com a moralidade administrativa;

XII - representar contra ilegalidade, omissão ou abuso de poder.

Parágrafo único. A representação de que trata o inciso XII será encaminhada pela via hierárquica e apreciada pela autoridade superior àquela contra a qual é formulada, assegurando-se ao representando ampla defesa.

Art. 122 - A responsabilidade civil decorre de ato omissivo ou comissivo, doloso ou culposo, que resulte em prejuízo ao erário ou a terceiros.

Art. 126-A. Nenhum servidor poderá ser responsabilizado civil, penal ou administrativamente por dar ciência à autoridade superior ou, quando houver suspeita de envolvimento desta, a outra autoridade competente para apuração de informação concernente à prática de crimes ou improbidade de que tenha conhecimento, ainda que em decorrência do exercício de cargo, emprego ou função pública. [\(Incluído pela Lei nº 12.527, de 2011\)](#)

apesar do conhecimento da direção, venho dar ciência a mesma, de maneira formal, acerca de alguns espaços físicos ociosos e/ou subutilizados, no âmbito da UFVJM, campus Janaúba, para fins de providências acerca da qualidade na gestão pública dos espaços físicos no campus da UFVJM em Janaúba e para fins de instrução no processo 23086.008818/2019-91, como também nos demais processos com teor equivalente abertos no IECT ou que venham a surgir, uma vez que esse tema tem gerado objeto de discussão no decorrente processo.

A catalogação aqui referida será anexada a esse processo de número 23086.008818/2019-91, em documento próprio, e foi realizada no dia 07/04/2020, respaldada pelo fato de ser assunto de meu interesse e coletivo (já que há os processos 23086.003500/2020-58 e

23086.003345/2020-70, com equivalente teor em andamento no IECT), e por eu possuir cargo público nesta instituição, cujas necessidades de espaço físico para a realização de minhas atividades individuais – ou coletiva do grupo de pesquisa em Eletromagnetismo Aplicado às Antenas, Metamateriais e Sistemas Biológicos (LESMA), registrado no diretório de grupo do CNPq e registrado por esta instituição - de pesquisa, ensino e extensão estão sendo cerceadas pela ausência de um espaço físico reservado.

Essa necessidade, foi amplificada após a decisão da congregação em sua 92ª reunião, comunicada pelo Despacho Congregação IECT (0071764) , onde **impõe** o uso de uma sala de laboratório (sala 309 do pavilhão de aulas), para a implementação de todos os laboratórios de pesquisa, ensino, extensão, que vier a ser criados no IECT, e ainda, o mesmo espaço, é para ser utilizado por todos os docentes que também desejarem executar as suas pesquisas individuais ou coletivas (por mais diversas que sejam), e atividades de ensino e extensão. Esse fato é ressaltado na portaria de criação do Laboratório de Eletromagnetismo Aplicado às Antenas, Metamateriais e Sistemas Biológicos (LESMA), PORTARIA/IECT N° 006 DIRETORIA IECT, DE 25 DE MARÇO DE 2020.

Vale ressaltar, brevemente, que as dimensões da sala 309 são em média equivalentes aquelas de laboratórios específicos utilizados apenas em atividades de ensino, na UFVJM, campus Janaúba, cuja capacidade média de alunos é de cerca de 20 a 25 alunos. Em particular, o qual posso da fé, exemplificando como referência os laboratórios de física (no qual sou estou responsável, segundo a PORTARIA N° 065/IECT, DE AGOSTO DE 2019), física moderna, e Engenharia física, tornando absurda, por princípio lógicos e matemáticos, a demanda imputada pela congregação a esse espaço físico. **Não é no mínimo razoável que mais de 30 docentes, somados aos seus alunos, e diferentes projetos, consigam realizar simultaneamente suas tarefas nesse espaço.** Ainda, mais absurda, levando em consideração tantos espaços físicos que podem atender a solicitação de processo de número 23086.008818/2019-91. Some-se a isso, o fato que a congregação é um órgão de deliberação, e no caso do IECT, seus membros possuem capacidade técnica suficiente para ter ciência desse tipo de implicação, não se justificando, portanto, a utilização do texto do OFÍCIO N° 4/2020/DIRADM-JAN/PROAD - (retirado na íntegra) "*Dessa forma, até que ocorra a entrada de um novo curso junto ao IECT, e este necessite de um espaço para laboratório, essa Diretoria Administrativa libera a sala em questão para uso dos docentes do IECT para desenvolvimento de ensino, pesquisa e extensão*" - , do Prof. Dr. Antônio Carlos Guedes Zappalá, a época diretor administrativo, como suporte para tal imposição, uma vez que o referido diretor tem formação em área adversa daquela que constitui a base do conhecimento do IECT. Ainda, na PORTARIA/IECT N° 006 DIRETORIA IECT, DE 25 DE MARÇO DE 2020, o texto (retirado na íntegra) "*Criar o Laboratório de Eletromagnetismo aplicado às Antenas, Metamateriais e Sistemas Biológico (LESMA) do Instituto de Engenharia, Ciência e Tecnologia, que funcionará, provisoriamente, na sala nº 309 do pavilhão de aulas do Campus Janaúba, em conjunto com outros laboratórios que compartilharão o mesmo espaço físico*", emitido pela direção, acrescenta a coexistência de vários laboratórios num mesmo espaço.

Portanto, destaco que foi necessário um esforço, voluntário, para catalogar os espaços físicos ociosos e/ou subutilizados, para fins de instrução no curso do processo 23086.008818/2019-91. É importante

ressaltar que os espaços catalogados por mim, foram apenas aqueles que eu tive ciência. Alguns dos espaços eu tive ciência devido à natureza do cargo que o ocupo, devido aos constantes deslocamento pelos prédios da UFVJM, enquanto outros obtive ciência por meio de relatos de discentes, colegas servidores - professores e técnicos administrativos - e prestadores de serviços à esta instituição de ensino. Em particular, para exemplificar, a sala de grupos da Biblioteca, obtive ciência da sua existência e ociosidade por meio dos membros da congregação, e da representante discente, durante a 91ª reunião da congregação. Isso porque eu estava afastado de minhas atividades docentes, para fins de doutoramento na Universidade Federal de Minas Gerais (UFMG), até meados de julho de 2019.

Atenciosamente,

Prof. Dr. Welyson Tiano Dos Santos Ramos
Instituto de Engenharia, Ciência e Tecnologia
Universidade Federal dos Vales do Jequitinhonha e Mucuri



Documento assinado eletronicamente por **Welyson Tiano dos Santos Ramos, Servidor**, em 08/04/2020, às 07:10, conforme horário oficial de Brasília, com fundamento no art. 6º, § 1º, do [Decreto nº 8.539, de 8 de outubro de 2015](#).



A autenticidade deste documento pode ser conferida no site https://sei.ufvjm.edu.br/sei/controlador_externo.php?acao=documento_conferir&id_orgao_acesso_externo=0, informando o código verificador **0080170** e o código CRC **D7BDE8D2**.

Referência: Caso responda este Ofício, indicar expressamente o Processo nº 23086.008818/2019-91

SEI nº 0080170

Avenida Um, nº 4.050 , Janaúba/MG - CEP 39447-814



Ministério da Educação

Universidade Federal dos Vales do Jequitinhonha e Mucuri

Instituto de Engenharia, Ciência e Tecnologia - IECT

Docentes do Instituto de Engenharia, Ciência e Tecnologia - IECT

OFÍCIO Nº 64/2020/DOCENTESIECT/IECT

Janaúba, 08 de abril de 2020.

Ao Senhor

ANTÔNIO CARLOS GUEDES ZAPPALÁ

Professor do Magistério Superior

Instituto de Engenharia, Ciência e Tecnologia

Universidade Federal dos Vales do Jequitinhonha e Mucuri

Rodovia MGT 367 - Km 583, nº 5000, Alto da Jacuba

CEP: 39100-000 - Diamantina/MG

Assunto: Esclarecimentos suplementares sobre o OFÍCIO Nº 3/2020/DIRADM-JAN/PROAD.

Senhor professor, meus cordiais cumprimentos,

Por meio do OFÍCIO Nº 61/2020/DOCENTESIECT/IECT, solicitei vários esclarecimentos acerca do conteúdo do **OFÍCIO Nº 3/2020/DIRADM-JAN/PROAD**. No entanto, além daqueles esclarecimentos, para fins de instrução no processo 23086.008818/2019-91, solicito, também, esclarecimentos suplementares com relação a morosidade em responder ao OFÍCIO Nº 4/2019/CONGREIECT/IECT, do presidente da congregação do IECT, datado de 17 de dezembro de 2019. Destaco, que o referido ofício da congregação veio a ser respondido em um tempo superior à 2 (dois) meses, para ser mais exato, 2 (dois) meses e 14 (quatorze) dias, uma vez que foi respondido no dia 02 de março de 2020.

Justifico tal esclarecimento considerando a Lei 12.527/2011, em seu Artigo 11

Art. 11. O órgão ou entidade pública deverá autorizar ou conceder o acesso imediato à informação disponível.

§ 1º Não sendo possível conceder o acesso imediato, na forma disposta no caput, o órgão ou entidade que receber o pedido deverá, em prazo não superior a 20 (vinte) dias:

I - comunicar a data, local e modo para se realizar a consulta, efetuar a

reprodução ou obter a certidão;

II - indicar as razões de fato ou de direito da recusa, total ou parcial, do acesso pretendido; ou

III - comunicar que não possui a informação, indicar, se for do seu conhecimento, o órgão ou a entidade que a detém, ou, ainda, remeter o requerimento a esse órgão ou entidade, cientificando o interessado da remessa de seu pedido de informação.

e que em seu ofício, acima em negrito, o senhor faz o seguinte comunicado (retirado na íntegra) "Houve uma verificação com o responsável pela biblioteca, à respeito de uma sala, porém, essa sala está sendo usada para grupos de estudo que frequentam o espaço", sendo que pelo teor do ofício, causo-me estranheza a morosidade.

Atenciosamente,

Prof. Dr. Welyson Tiano Dos Santos Ramos
Instituto de Engenharia, Ciência e Tecnologia
Universidade Federal dos Vales do Jequitinhonha e Mucuri



Documento assinado eletronicamente por **Welyson Tiano dos Santos Ramos, Servidor**, em 08/04/2020, às 23:54, conforme horário oficial de Brasília, com fundamento no art. 6º, § 1º, do [Decreto nº 8.539, de 8 de outubro de 2015](#).



A autenticidade deste documento pode ser conferida no site https://sei.ufvjm.edu.br/sei/controlador_externo.php?acao=documento_conferir&id_orgao_acesso_externo=0, informando o código verificador **0080870** e o código CRC **E47BACBE**.

Referência: Caso responda este Ofício, indicar expressamente o Processo nº 23086.008818/2019-91

SEI nº 0080870

Avenida Um, nº 4.050 , Janaúba/MG - CEP 39447-814



Ministério da Educação

Universidade Federal dos Vales do Jequitinhonha e Mucuri

Instituto de Engenharia, Ciência e Tecnologia - IECT

Docentes do Instituto de Engenharia, Ciência e Tecnologia - IECT

OFÍCIO Nº 65/2020/DOCENTESIECT/IECT

Janaúba, 09 de abril de 2020.

A Vossa Senhoria

Prof. Dr. THIAGO FRANCHI PEREIRA DA SILVA

Presidente da Congregação do IECT

CONGREGAÇÃO IECT

Universidade Federal dos Vales do Jequitinhonha e Mucuri

Avenida Um, nº 4.050, Cidade Universitária

CEP: 39447-814 – Janaúba/MG

Assunto: Esclarecimentos sobre as providências tomadas quanto a morosidade em resposta ao OFÍCIO Nº 4/2019/CONGREIECT/IECT.

Senhor Presidente, meus cordiais cumprimentos,

Levando em conta a Lei 12.527/2011, em seu Artigo 11

Art. 11. O órgão ou entidade pública deverá autorizar ou conceder o acesso imediato à informação disponível.

§ 1º Não sendo possível conceder o acesso imediato, na forma disposta no caput, o órgão ou entidade que receber o pedido deverá, em prazo não superior a 20 (vinte) dias:

I - comunicar a data, local e modo para se realizar a consulta, efetuar a reprodução ou obter a certidão;

II - indicar as razões de fato ou de direito da recusa, total ou parcial, do acesso pretendido; ou

III - comunicar que não possui a informação, indicar, se for do seu conhecimento, o órgão ou a entidade que a detém, ou, ainda, remeter o requerimento a esse órgão ou entidade, cientificando o interessado da remessa de seu

pedido de informação.

peço esclarecimentos em relação as providencias tomadas quanto a morosidade da diretoria administrativa do campus Janaúba responder ao OFÍCIO Nº 4/2019/CONGREIECT/IECT, de 17 de dezembro de 2020. Peço ainda, que a documentação comprobatória seja anexada ao processo para fins de instrução. Isso porque as informações solicitadas no ofício OFÍCIO Nº 4/2019/CONGREIECT/IECT estão diretamente conectada ao processo 23086.008818/2019-91, constando à época como peça fundamental para o prosseguimento das deliberações da congregação sobre referido processo.

Atenciosamente,

Prof. Dr. Welyson Tiano Dos Santos Ramos
Instituto de Engenharia, Ciência e Tecnologia
Universidade Federal dos Vales do Jequitinhonha e Mucuri



Documento assinado eletronicamente por **Welyson Tiano dos Santos Ramos, Servidor**, em 09/04/2020, às 02:24, conforme horário oficial de Brasília, com fundamento no art. 6º, § 1º, do [Decreto nº 8.539, de 8 de outubro de 2015](#).



A autenticidade deste documento pode ser conferida no site https://sei.ufvjm.edu.br/sei/controlador_externo.php?acao=documento_conferir&id_orgao_acesso_externo=0, informando o código verificador **0080872** e o código CRC **01E30631**.

Referência: Caso responda este Ofício, indicar expressamente o Processo nº 23086.008818/2019-91

SEI nº 0080872

Avenida Um, nº 4.050 , Janaúba/MG - CEP 39447-814



Ministério da Educação

Universidade Federal dos Vales do Jequitinhonha e Mucuri

Instituto de Engenharia, Ciência e Tecnologia - IECT

Docentes do Instituto de Engenharia, Ciência e Tecnologia - IECT

OFÍCIO Nº 66/2020/DOCENTESIECT/IECT

Janaúba, 09 de abril de 2020.

A VOSSA SENHORIA PROF. DR. THIAGO FRANCHI PEREIRA DA SILVA

PRESIDENTE DA CONGREGAÇÃO DO IECT

CONGREGAÇÃO IECT

Universidade Federal dos Vales do Jequitinhonha e Mucuri

Avenida Um, nº 4.050, Cidade Universitária

CEP: 39447-814 - Janaúba/MG

Assunto: Esclarecimentos sobre o OFÍCIO Nº 4/2019/CONGREIECT/IECT e ao DESPACHO CONGREGAÇÃO IECT (0035151).

Senhor Presidente, meus cordiais cumprimentos,

Solicito esclarecimentos referente ao DESPACHO CONGREGAÇÃO IECT (0035151) e ao OFÍCIO Nº 4/2019/CONGREIECT/IECT, que tratam da deliberação acerca do processo 23086.008818/2019-91 e do encaminhamento dessa deliberação para a diretoria administrativa, respectivamente. Em uma leitura cuidadosa, encontra-se um vício de origem na comunicação entre vossa senhoria e o diretor administrativo, devido ao despacho supracitado. Perceba, que ao solicitar, in verbis, "*Verificar junto à Diretoria Administrativa do campus Janaúba a **possibilidade e viabilidade do uso das salas ociosas** da biblioteca para desenvolvimento de ensino, pesquisa e extensão pelos docentes do IECT*", deveria constar quais **salas ociosas** deveria ser consultadas, já que o objetivo da solicitação era de verificar a possibilidade e viabilidade do uso das **salas ociosas** para a implementação de uma laboratório, uma vez que era de ciência da congregação que as salas a serem verificadas estavam **ociosas**. Essa falha na comunicação, fica claro, quando em resposta, no OFÍCIO Nº 3/2020/DIRADM-JAN/PROAD, o diretor administrativo responde, in verbis, "*Houve uma verificação com o responsável pela biblioteca, à **respeito de uma sala**, porém, essa sala está sendo usada para grupos de estudo que frequentam o espaço.*" Essa resposta leva a crer que a sala consultada foi comunicada previamente, talvez verbalmente, no entanto, neste último não está explicitado no documento qual sala foi verificada, sendo que há uma inconsistência, entre a resposta e o que foi solicitado. Então, nota-se claramente, que são dois objetos diferentes.

Para ressaltar essa falha na comunicação, devo lembrar a vossa senhoria, que a "sala" **ociosa** apontada pela congregação, na verdade era

um conjunto de gabinetes, 5 (cinco), localizados na sala de estudo em grupo. Na época do pedido, alguns destes gabinetes (a maioria) estavam sem móveis algum, impossibilitando desse modo que esses gabinetes pudessem está sendo utilizados para grupos de estudo, além da poeira observada no interior do gabinete. Isso posso testificar, uma vez que ao fim da 91ª reunião da congregação, realizada em 12/12/2019, que deu origem a esse despacho, fui pessoalmente conhecer esses gabinetes, juntamente com prof. Dr. AMÓS MAGALHÃES DE SOUZA. Assim, a comunicação expressa nos despachos e ofício supracitados não qualificaram as **salas ociosas** a serem **verificadas (no plural)**, imputando em princípio a erros na comunicação. Por esses motivos, solicito esclarecimentos nessas comunicações.

Gostaria ainda de solicitar um outro esclarecimento, diferente deste. No despacho não faz nenhuma referência dos motivos que levaram a congregação, na pessoa de vossa senhoria, a apresentar essa deliberação. Ou seja, os motivos que levaram a excluir da discussão os vários gabinetes (professores) ociosos do pavimento superior do pavilhão da biblioteca. Por entender o impacto que isso tem no processo, peço esclarecimento do porquê este não foi incluído no despacho. Ao mesmo tempo peço retificação no despacho incluindo tal informação.

Atenciosamente,

Prof. Dr. Welyson Tiano Dos Santos Ramos
Instituto de Engenharia, Ciência e Tecnologia
Universidade Federal dos Vales do Jequitinhonha e Mucuri



Documento assinado eletronicamente por **Welyson Tiano dos Santos Ramos, Servidor**, em 09/04/2020, às 08:55, conforme horário oficial de Brasília, com fundamento no art. 6º, § 1º, do [Decreto nº 8.539, de 8 de outubro de 2015](#).



A autenticidade deste documento pode ser conferida no site https://sei.ufvjm.edu.br/sei/controlador_externo.php?acao=documento_conferir&id_orgao_acesso_externo=0, informando o código verificador **0080881** e o código CRC **0349FAE0**.

Referência: Caso responda este Ofício, indicar expressamente o Processo nº 23086.008818/2019-91

SEI nº 0080881

Avenida Um, nº 4.050 , Janaúba/MG - CEP 39447-814

Data de Envio:

09/04/2020 10:28:26

De:

UFVJM/E-mail <diretoria.iect@ufvjm.edu.br>

Para:

welyson.ramos@ufvjm.edu.br

diretoria.iect@ufvjm.edu.br

Karla Aparecida Guimarães Gusmão Gomes <karla.gusmao@ufvjm.edu.br>

Thiago Franchi Pereira da Silva <thiago.franchi@ufvjm.edu.br>

Assunto:

Envio dos processos 23086.003500/2020-58 e 23086.003345/2020-70

Mensagem:

Prezado Prof. Welyson,

Conforme solicitado, informamos que os processos 23086.003500/2020-58 e 23086.003345/2020-70 foram disponibilizados para todos os docentes.

Atenciosamente,

Direção do IECT

Anexos:

Oficio_0079610.html



Ministério da Educação

Universidade Federal dos Vales do Jequitinhonha e Mucuri

Instituto de Engenharia, Ciência e Tecnologia - IECT

Docentes do Instituto de Engenharia, Ciência e Tecnologia - IECT

OFÍCIO Nº 69/2020/DOCENTESIECT/IECT

Janaúba, 11 de abril de 2020.

A VOSSA SENHORIA THIAGO FRANCHI PEREIRA DA SILVA

PRESIDENTE DA CONGREGAÇÃO DO IECT

CONGREGAÇÃO IECT

Universidade Federal dos Vales do Jequitinhonha e Mucuri

Avenida Um, nº 4.050, Cidade Universitária

CEP: 39447-814 - Janaúba/MG

Assunto: Solicitação da Ata e áudio da 91ª reunião da congregação do IECT.

Senhor Presidente, meus cordiais cumprimentos,

Considerando a Lei de acesso a informação, Lei 12.527/2011, em seu Artigo 11

Art. 11. O órgão ou entidade pública deverá autorizar ou conceder o acesso imediato à informação disponível.

§ 1º Não sendo possível conceder o acesso imediato, na forma disposta no caput, o órgão ou entidade que receber o pedido deverá, em prazo não superior a 20 (vinte) dias:

I - comunicar a data, local e modo para se realizar a consulta, efetuar a reprodução ou obter a certidão;

II - indicar as razões de fato ou de direito da recusa, total ou parcial, do acesso pretendido; ou

III - comunicar que não possui a informação, indicar, se for do seu conhecimento, o órgão ou a entidade que a detém, ou, ainda, remeter o requerimento a esse órgão ou entidade, cientificando o interessado da remessa de seu pedido de informação.

solicito o áudio e a ata da 91ª reunião da congregação, realizada em 12/12/2019, na qual gerou o Despacho Congregação (0035151). Uma vez que são documentos disponíveis, cordialmente, peço celeridade na disponibilização dos mesmos, anexando-os a este processo (obs. caso não seja possível anexar o audio no SEI, devido ao tamanho, por gentileza, comunicar outra forma de retirada), pois, eles são peça fundamental na instrução desse processo de número 23086.008818/2019-91.

Atenciosamente,

Prof. Dr. Welyson Tiano Dos Santos Ramos
Docente no Instituto de Engenharia, Ciência e Tecnologia
Universidade Federal dos Vales do Jequitinhonha e Mucuri



Documento assinado eletronicamente por **Welyson Tiano dos Santos Ramos, Servidor**, em 11/04/2020, às 18:51, conforme horário oficial de Brasília, com fundamento no art. 6º, § 1º, do [Decreto nº 8.539, de 8 de outubro de 2015](#).



A autenticidade deste documento pode ser conferida no site https://sei.ufvjm.edu.br/sei/controlador_externo.php?acao=documento_conferir&id_orgao_acesso_externo=0, informando o código verificador **0081606** e o código CRC **D91DB9CF**.

Referência: Caso responda este Ofício, indicar expressamente o Processo nº 23086.008818/2019-91

SEI nº 0081606

Avenida Um, nº 4.050 , Janaúba/MG - CEP 39447-814



Ministério da Educação

Universidade Federal dos Vales do Jequitinhonha e Mucuri

Instituto de Engenharia, Ciência e Tecnologia

Janaúba – Minas Gerais

Documento: Catalogação de alguns espaços físicos, ociosos ou subutilizados, na UFVJM, campus Janaúba, para fins de instrução no processo SEI 23086.008818/2019-91 e ciência da chefia imediata.

1 – Fundamentação Legal

As universidades são instituições propulsoras do conhecimento, promovendo direta e indiretamente mudanças significativas no desenvolvimento cultural, artístico, científico, tecnológico e intelectual da sociedade.

Nessas instituições, a produção do conhecimento ocorre por meio da **indissociabilidade entre ensino, pesquisa e extensão**. No Brasil, esse fato é ressaltado mediante o Art. 207 da constituição federal

Art. 207. As universidades gozam de autonomia didático-científica, administrativa e de gestão financeira e patrimonial, e obedecerão ao princípio de indissociabilidade entre ensino, pesquisa e extensão. (Brasil, 1988, Art. 207)

Nesse contexto, a Universidade Federal dos Vales do Jequitinhonha e Mucuri (UFVJM) tem como principal objetivo preservar, elaborar, desenvolver, cultivar e disseminar o saber em suas várias formas de conhecimento, puro e aplicado, por meio indissociado do ensino, pesquisa e extensão, integrados na educação do cidadão, na formação técnico-profissional, na difusão da cultura e na criação filosófica, artística, literária, científica e tecnológica, conforme expresso nos Art. 4º e Art. 5º, inciso I, de seu Estatuto (UFVJM, 2014, Art. 4 e 5).

Logo, é razoável ponderar que, para a execução dessas atividades, seja necessário ter a disposição dos espaços físicos da universidade de maneira absoluta. Indiretamente, tal garantia é expressa no Art. 6º de seu estatuto.

Art. 6º As atividades universitárias, em suas diversas modalidades, serão desenvolvidas tendo em vista a integração do ensino, da pesquisa e da extensão, assegurando a plena utilização de seus recursos materiais e humanos, de modo que se vede a duplicação de meios para fins idênticos ou similares. (UFVJM, 2014. Art. 6º)

Destacado esses fatos, e considerando a definição de ociosidade dada pelo dicionário Aurélio, parece sensato o entendimento que um espaço físico seja classificado como **espaço ocioso** quando: não está sendo utilizado devidamente para as atividades fins da universidade (salvo os casos em lei); ou usado com pouca ou quase nenhuma intensidade; ou usado com coisa desnecessária; ou desocupado.

Assim, conforme comunicado no OFÍCIO Nº 62/2020/DOCENTESIECT/IECT, ao longo deste documento é apresentado uma catalogação de espaços físicos ociosos que, direta ou indiretamente impacta no processo SEI 23086.008818/2019-91, dá ciência à chefia imediata. Os espaços apresentados até aqui são aqueles que obtive ciência, e logo catalogados, até o dia 07/04/2020. Ressalvo que, se durante o curso do processo, ao obter ciência de novos espaços, comprometo-me a apresentá-los.

É necessário ressaltar em princípio, que a maioria dos espaços foi registrado por via digital. No entanto, como os arquivos gerados são maiores que os permitidos para incluir no Sistema Integrado de Informação (SEI), as imagens obtidas, tanto em foto quanto em vídeo, são disponibilizadas na íntegra nos links:

Vídeos

https://drive.google.com/open?id=1N6uyuzTtTwrq3by_SR2BQn2-yuZ60YP

Fotos tiradas no dia 07/04/2020

<https://drive.google.com/open?id=1vcjWtm1QLAWJLH1URreAr3DoMfwPf2TG>

Fotos tiradas no dia 13/01/2020

<https://drive.google.com/open?id=1DufSB8ackV8f3i4MgG0hO4z39akAq-gM>

A catalogação aqui apresentada é dividida em três fases. A primeira, mostrando os espaços físicos no interior da biblioteca que, em parte, gerou o encaminhamento da congregação com a seguinte deliberação, *in verbis*, “*Verificar junto à Diretoria Administrativa do campus Janaúba a possibilidade e viabilidade do uso das salas ociosas da biblioteca para desenvolvimento de ensino, pesquisa e extensão pelos docentes do IECT.*”, na 91ª reunião da congregação do IECT, realizada em 12/12/2019, sob o despacho (0035151). Em particular, a sala concernente à essa deliberação é intitulada

como **sala de estudos em grupo**, e em seu interior possui 5 (cinco) gabinetes, **sendo estes gabinetes, em princípio, os objetos de verificação, na deliberação da congregação.**

No entanto, há outras salas **ociosas** no interior da biblioteca que são mostradas aqui, tanto para dar ciência a chefia imediata quanto para compor a lista de salas que devem ser verificadas quanto à **possibilidade e viabilidade do uso para a finalidade solicitada no processo 23086.008818/2019-91.**

Nota técnica: conforme o Art. 5º da RESOLUÇÃO Nº. 31 - CONSU, DE 05 DE DEZEMBRO DE 2011, compete à COPESF emitir parecer técnico.

Art. 5º São atribuições da COPESF:

I. analisar, emitir parecer e deliberar sobre a aprovação de projetos, reformas e demolições de edificações e obras nos territórios dos Campi e demais bens imóveis da UFVJM, observadas as disposições das Resoluções do CONSU sobre o Plano Diretor Físico, o que inclui:

a) solicitações territoriais para atender a projetos de ensino, pesquisa e extensão, bem como para atender aos serviços de administração universitária;

b) apreciação de projetos arquitetônicos, urbanísticos, paisagísticos e de segurança de obras civis novas e reformas, observando-se os impactos ambientais e os aspectos de preservação do patrimônio;

II. analisar, emitir parecer e deliberar sobre a localização de novas edificações e obras civis nos territórios dos Campi e demais bens imóveis da UFVJM;

III. analisar, emitir parecer e deliberar sobre as condições de uso e ocupação do solo nos territórios dos Campi e demais bens imóveis da UFVJM;

IV. analisar, emitir parecer e deliberar sobre a ocupação de imóveis residenciais, respeitando o plano de uso desses imóveis;

V. assessorar a Reitoria e a Pró-Reitoria de Administração em questões relativas à implementação do Plano Diretor Físico, no tocante ao espaço físico;

VI. formular propostas de diretrizes e normas para as construções nos Campi e demais bens imóveis da UFVJM.

Parágrafo único. A COPESF só irá deliberar sobre questões técnicas relacionadas ao uso e ocupações dos espaços físicos da UFVJM. Os demais casos omissos ou que extrapolar ao Plano Diretor serão submetidos a apreciação do Conselho Universitário (UFVJM, 2011, Art. 5º).

Portanto, não é competência da biblioteca dar o parecer mencionado no despacho da congregação do IECT (0035151) e solicitado via OFÍCIO Nº 4/2019/CONGREIECT/IECT, sobre a possibilidade e a viabilidade do uso dos espaços físicos ociosos do interior da biblioteca (ou em qualquer outro setor da universidade), para a atividade associada ao processo **23086.008818/2019-91**. Obviamente, eu acredito que, como tem que ser, é esperado que um órgão técnico seja o responsável por emitir parecer técnico. Além disso, decisões em que existam conflitos de interesse se faz necessário um agente intermediador.

A segunda fase apresenta os espaços físicos ocioso no pavilhão da biblioteca tanto pavimento inferior quanto no superior. Desses, os gabinetes foram citados diretamente na solicitação inicial.

Por fim, a terceira fase apresenta um espaço no pavilhão de aulas, que tive conhecimento no último dia 07/04/2020, que pode trazer muitas informações importantes para as deliberações acerca do processo.

2 – Espaços físicos no interior da biblioteca

2.1 – Sala de estudos individuais 2.



Figura 1. Sala de estudos individuais 2. (a) visão da sala que antecede, nomeada sala de estudos individuais, (b) visão da entrada da sala em questão, (c) e (d) fotos do interior da sala. Fotos de 07/04/2020.

No primeiro link da seção 1 é disponibilizado um vídeo intitulado “2 - Sala_de_estudo_individual_2_biblioteca” apresentando essa sala. As fotos e o vídeo dessa sala foram obtidos no dia 07/04/2020. O que se pretende mostrar aqui é o recorte da Figura 1 (c) e (d), onde se nota, claramente, que a sala está sendo “utilizada” (as coisas estão largadas) para uma finalidade diferente a qual foi criada, que seria o estudo individual. Nela encontrei as estantes, guardando itens pessoais (o capacete, figura (c)). Ainda, como mostrado em (d), observei algumas caixas de papelão, com garrafas pet e caixas de leite vazias, entre outras coisas. No meu entendimento, conforme discutido na seção 1, esta sala pode ser considerada **ociosa**.

2.2 - Sala de multimeios, no interior da biblioteca

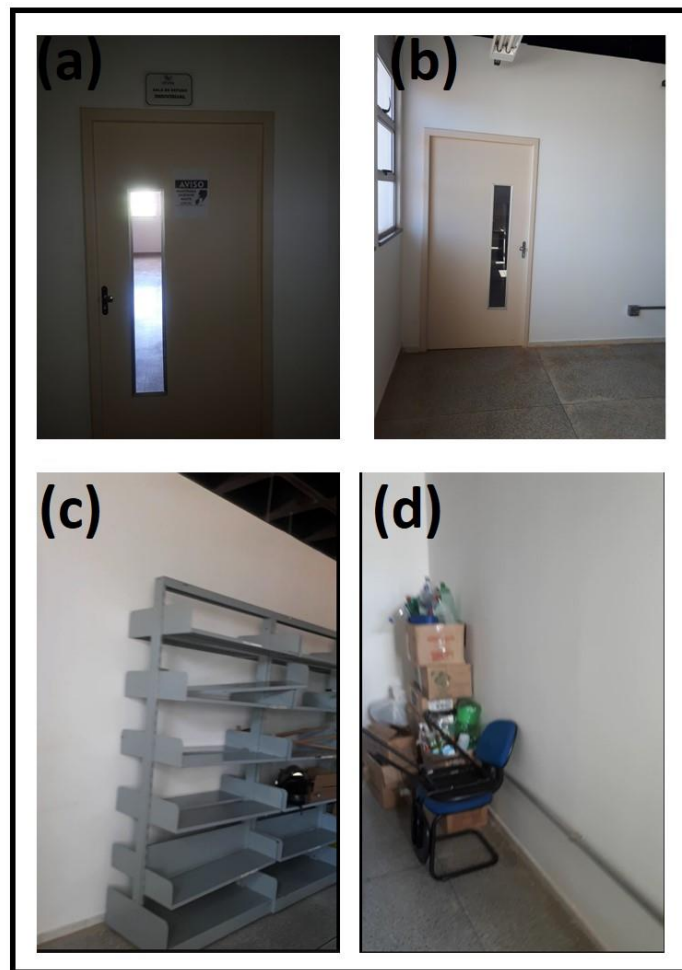

Figura 2. Sala de multimeios. (a) Destaca o chaveiro para acentuar que sala de multimeios é o nome dado pela biblioteca a sala, (b) visão da entrada da sala em questão, (c) visão do interior da sala a partir de um posição externa e (d) destaca a situação da sala, guardando um amontoado de cadeiras.

Em particular, tenho ciência desta sala desde agosto de 2019, quando retornei à universidade, após findar o meu doutorado na Universidade Federal de Minas Gerais. Algumas vezes a utilizei para reunir com alguns alunos de meu projeto de pesquisa. Contudo, todas as vezes que a frequentei, a sala estava no estado apresentado na parte (c) e (d) da Figura 2. Além do amontoado de cadeiras, nas vezes que utilizei esta sala, ela estava completamente empoeirada, indicando que não há um uso frequente da mesma. No primeiro link disponibilizado na seção 1 é apresentado um vídeo mostrando essa sala. Em particular, tirei fotos desta sala no dia 13/01/2020 (Figura (c)) e filmei no dia 07/04/2020 (Figura (d)), imagem obtida por meio do *print* do vídeo disponibilizado nos links intitulado “3-Sala_de_multimeios_biblioteca”).

2.2.1 Espaço adaptável em frente à sala de multimeios

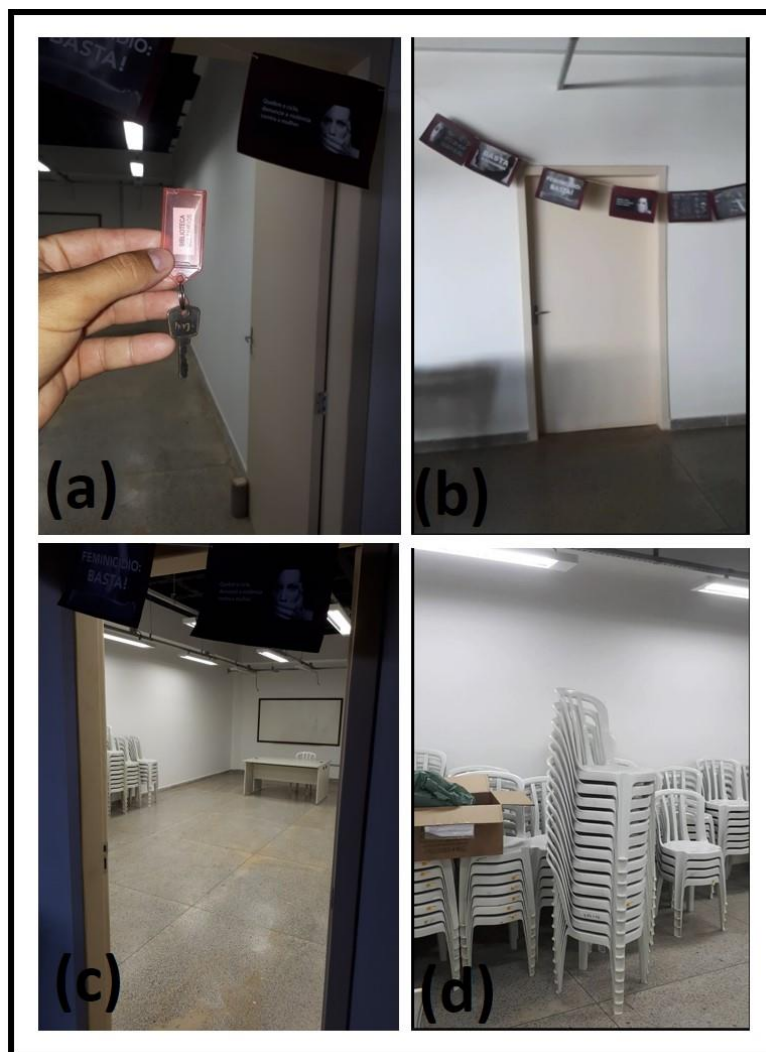

Figura 3. Espaço que poderia ser adaptado para a montagem do laboratório. (a) O espaço estava ocioso pelo menos até o dia 13/01/2020 quando tirei a primeira foto, (b) Na data apresentada, o espaço encontra-se “ocupado”.

O espaço mostrado na figura 3 (a) encontrava-se ocioso desde agosto de 2019 até pelos menos a data fixada na imagem, isso dentro do meu conhecimento. Retirei a foto mostrada em (a) após relatos de estudantes, que comentaram sobre a movimentação da biblioteca em “ocupar” os espaços ociosos, após a deliberação da congregação do IECT, no dia 12/12/2019, vista no **DESPACHO CONGREGAÇÃO IECT (0035151)**, em verificar a possibilidade e viabilidade de uso dos espaços ociosos na biblioteca. Após isso, aguardei a resposta do diretor administrativo do campus janaúba para a solicitação feita no **OFÍCIO N° 4/2019/CONGREIECT/IECT**, que solicitava a verificação da possibilidade e viabilidade do uso dos espaços físico. Contudo, a resposta só veio no dia 02 de março de 2020, sob **OFÍCIO N° 3/2020/DIRADM-JAN/PROAD**. No dia 07/04/2020 voltei a biblioteca para conferir os espaços, que, agora, encontram-se como mostrado em (d). Algo semelhante ocorreu, com a sala de estudo em grupo, que será mostrado a seguir.

2.3 – Sala de estudo em grupo, no interior da biblioteca

A sala de estudo em grupo é mostrada na Figura 5. Esta sala possui um conjunto de 5 (cinco) gabinetes. Até a data da 91ª reunião da congregação, realizada em 12/12/2019, alguns de seus gabinetes estavam ociosos, no sentido estrito da palavra, desocupado. Vale ressaltar que obtive ciência dessa sala por meio dos próprios membros da congregação.



Figura 4. Sala de estudo em grupo. (a) visão externa da sala, (b) visão frontal do corredor no interior da sala, (c) perspectiva dos gabinetes (d) acentuado a janela para mostrar que não há grade internas (posteriormente, na figura 6, é mostrado que também não há grades externas).

Ainda, segundo alguns alunos e servidores técnicos, esta sala “vivia” trancada, sendo que os alunos não tinham acesso, a não ser por meio de um algum professor. O motivo para tal, segundo eles, era que não havia grades na janela e que seria possível o furto de livros da biblioteca nessa situação. Quanto à está trancada, posso da fé, pois após o fim da 91ª reunião da congregação fui pessoalmente conhecer esses gabinetes, juntamente com Prof. Dr. AMÓS MAGALHÃES DE SOUZA, que para adentrar a sala em questão tivemos que “pegar” a chave da respectiva sala na recepção da biblioteca. Agora, quanto ao motivo de está trancada, não tenho competência. No entanto, como critério de esclarecimento, será solicitado a versão oficial da biblioteca para o fato, como prova de minha idoneidade nos relatos aqui apresentado e boa-fé.



Figura 5. Sala de estudo em grupo. (a)-(d) é mostrado o interior dos gabinetes em 07/04/2020. Infelizmente, não tirei fotos dessa sala em data anterior, para mostrar que a situação era outra.

Além disso, o interior da sala na época que a visitei pela primeira vez, no dia 12/12/2019, era completamente diferente daquele mostrado na figura 5 (infelizmente não tivemos a “maldade” de tirar fotos na época). Na data em questão, observamos que alguns gabinetes não possuíam nenhum tipo de mobília, estando realmente ociosos, desocupado, no sentido forte da palavra **ocioso**, além de no geral a sala de estudo em grupo está trancada, como apontado pelos membros da congregação.

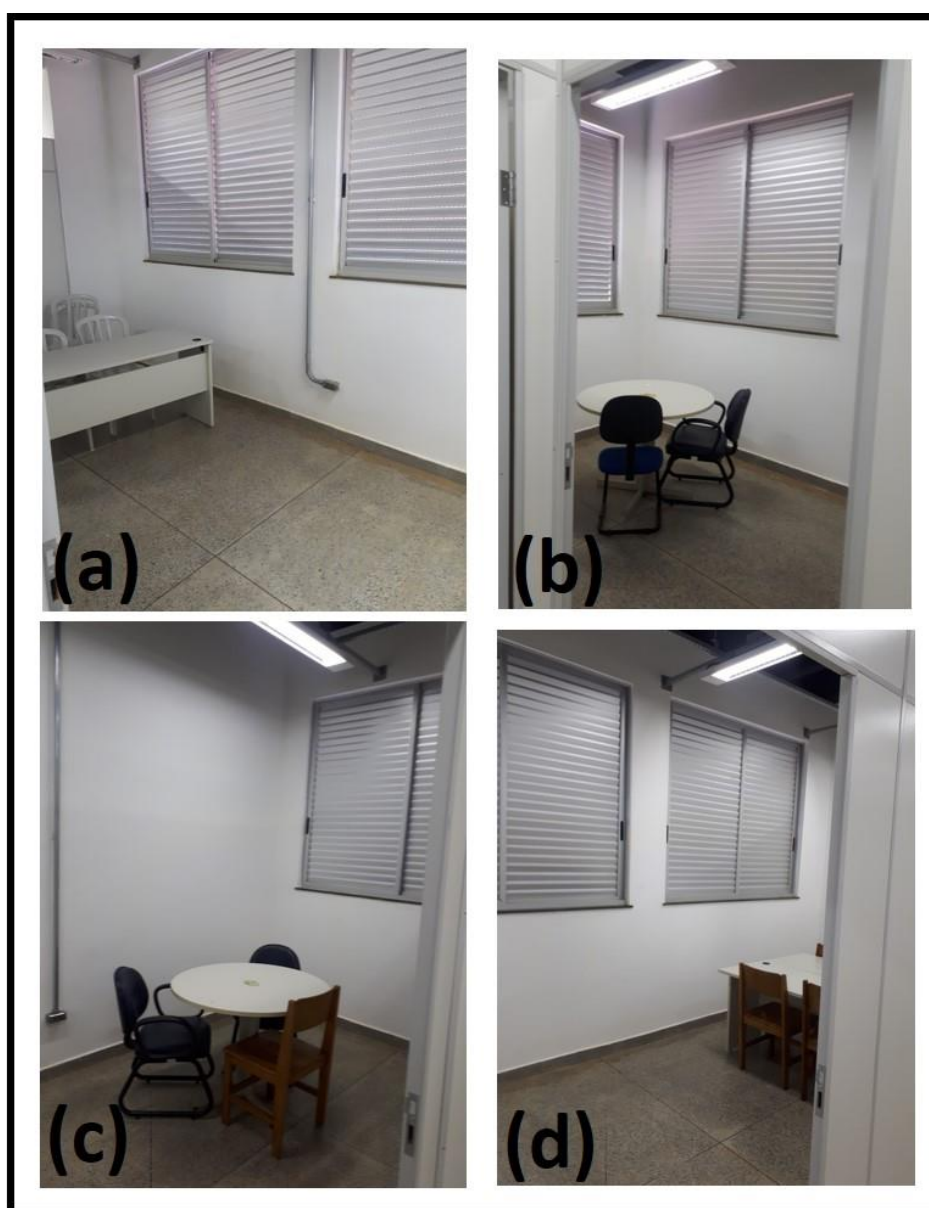

Figura 6. Essas imagens tem o intuito de mostrar a ausência de grade nas janelas da biblioteca. Tanto na parte interior quanto na parte exterior. Essas fotos foram tiradas no dia 07/04/2020. (a) mostra o perfil de grade presente na maioria das janelas do interior da biblioteca, para tomarmos como referência, (b) visão da janela da sala de estudo em grupo a partir de seu interior (seta azul), (c) visão do exterior da janela da sala de grupo (seta azul), a partir do interior da sala de estudos individuais, (d) visão exterior da sala de estudos em grupo, a parti do exterior do pavilhão da biblioteca (seta em vermelho aponta a parte exterior da sala de estudos individuais, mostrada em (c)).

Para consubstanciar os relatos dos alunos e dos servidores técnicos quanto ao motivo desta sala ficar trancada, devido à ausência de grade, na Figura 6 é mostrado esse fato por três ângulos diferentes (b) - (d). A Figura 6 (a) é mostrada apenas como referência, para mostrar como são as grades da maioria das janelas no interior da biblioteca.

2.4 – Sala de quadro de energia, no interior da biblioteca

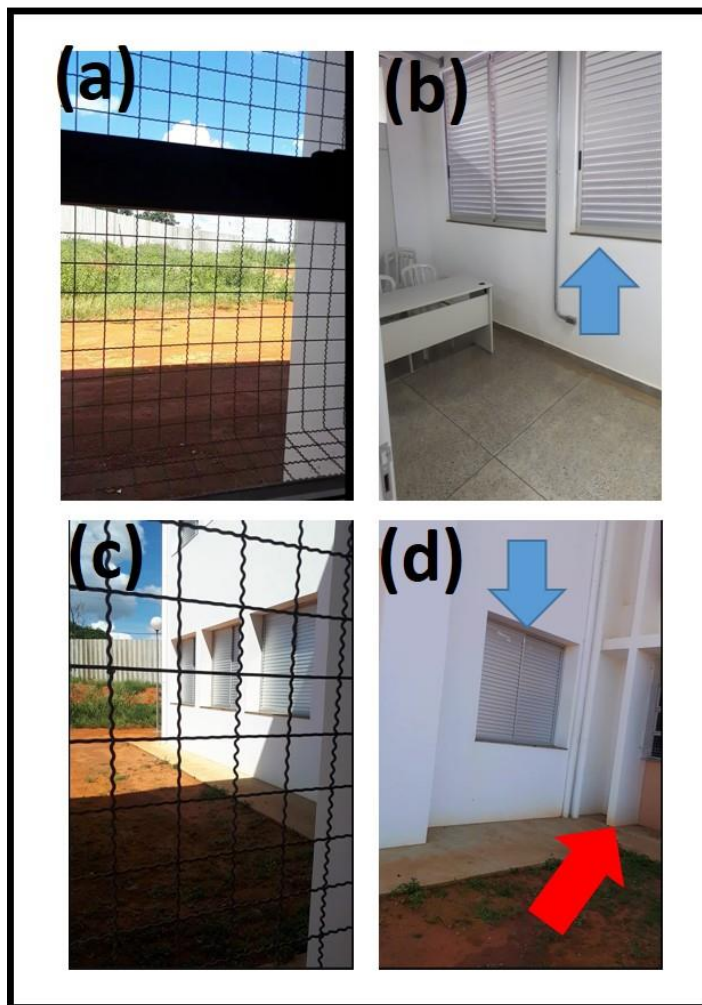

Figura 7. Visão da sala intitulada quadro de energia. (a)visão da chave da sala para mostrar o nome citado, (b) visão externa da sala, (c) visão do interior da sala pela vidraria da porta, (d) interior da sala.

No interior da biblioteca, há ainda esta pequena sala, que no caso de meu processo não se adequaria, mas que está ociosa, conforme visto na Figura 7 (d), e poderiam servir para outras finalidades. No interior a um pequeno quadro de energia, que pode ser visualizado no vídeo intitulado “5 - Sala_quadro_de_energia_biblioteca” disponibilizado no link da seção 1. Dependendo do uso pretendido essa sala poderia ser adaptada.

2.5 – Espaço físico no hall de entrada do pavilhão da biblioteca

No hall de entrada do pavilhão da biblioteca há o espaço mostrado na Figura 8, utilizado para alocar os armários que guardam os materiais de estudo dos alunos que pretendem entrar na biblioteca. Na visão real do espaço, percebe-se facilmente que ele está sendo subutilizado, pois é um espaço enorme que possui instalações elétricas, e que poderia ser utilizado para a implementação do laboratório aqui solicitado.

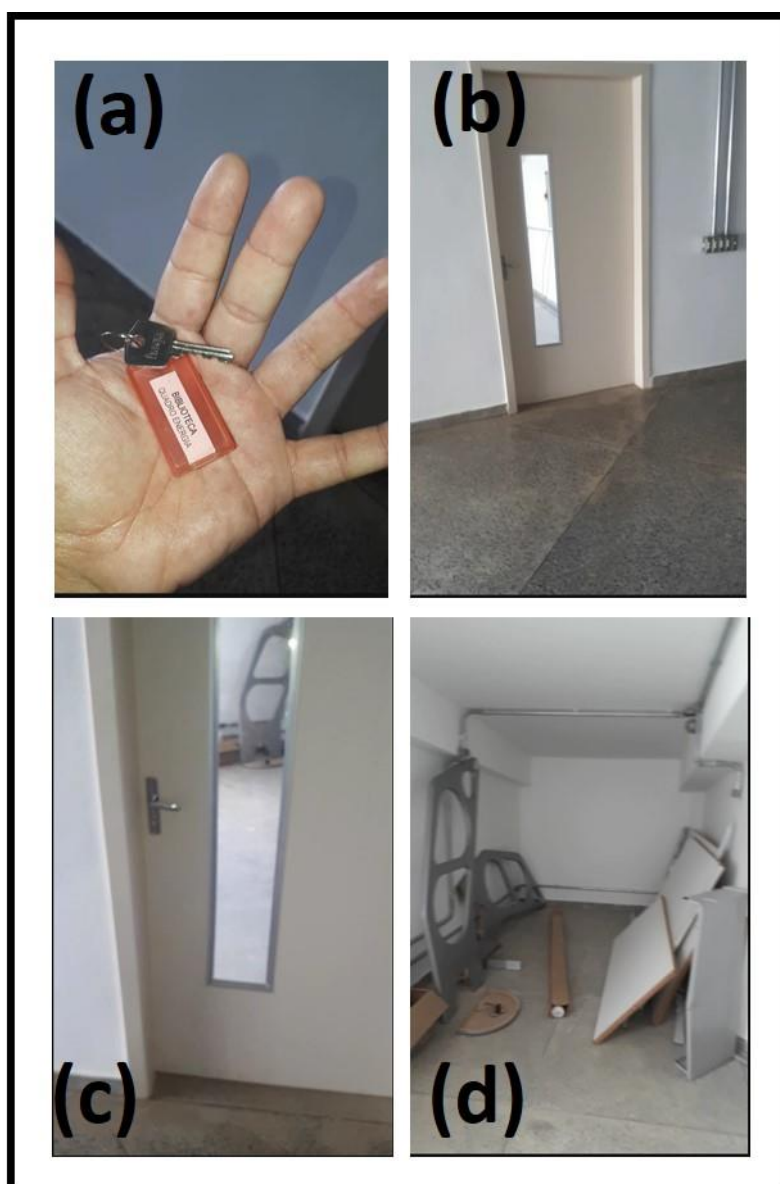

Figura 8. Espaço no hall do pavilhão da biblioteca, utilizado para alocar armários de guarda de material dos estudantes que pretendem entrar na biblioteca.

Vale destacar que, a pós a 91ª reunião da congregação, realizada no dia 12/12/2019, o diretor administrativo à época e o diretor do IECT tinham ciência que esse espaço era de interessante para a finalidade do processo 23086.008818/2019-91, uma vez que em diversas conversas informais, apontei este espaço bem como os outros mostrados nas seção 2.6, onde até me comprometi, se necessário, fazer adequações com recursos próprios. Além do fato que esses espaços serem naturalmente observáveis ao caminhar pelo pavilhão da biblioteca. Na conversa com eles, sugeri que os armários fossem realocados em outro local, como no “gigantesco” hall de entrada mostrado na Figura 9 (d) pela seta em vermelho, ou até mesmo no hall de entrada do interior da biblioteca.

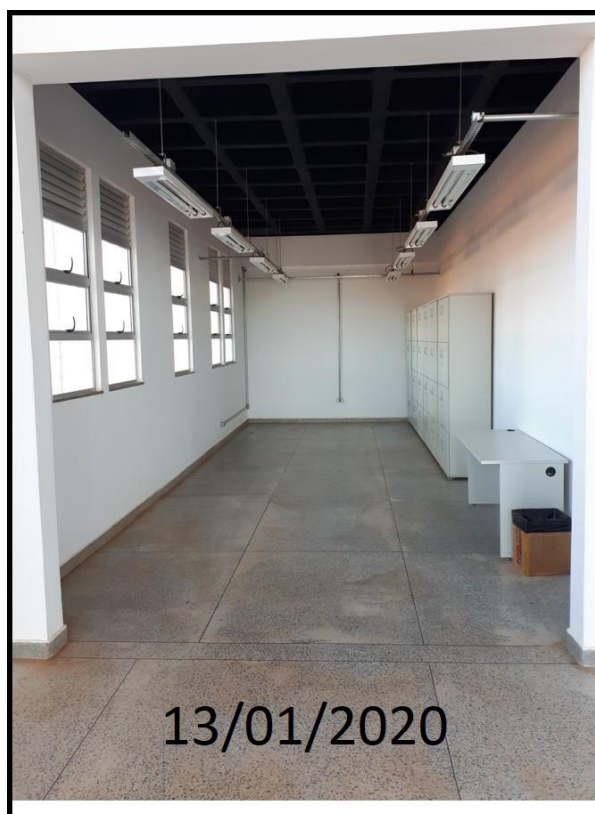

Figura 9. (a) visão distante do espaço no hall do pavilhão da biblioteca, em (b) - (c) é mostrado por meio da seta amarela a inclusão do armário em azul, com relação a figura 8, (d) é mostrado uma opção de realocação desses armários (seta vermelha) que foi falado para a chefia imediata e para o diretor administrativo.

No entanto, essas opções de espaço apresentadas nunca foram levadas em consideração na 92ª reunião da congregação, apesar da ciência da chefia imediata e do diretor administrativo do campus. Note que na foto do dia 07/04/2020, agora, há o acréscimo de mais um armário nesse local, como mostrado na Figura 9 (b)-(c) pelas setas amarelas.

2.6 – Outros espaços ociosos que necessitam de adaptações

As figuras 10, 11 e 12(a), que seguem, apresentam diversos outros espaços que poderiam ser adaptados, por meio da inclusão de um novo “gabinete”, que também foram propostos à chefia imediata, em conversas particulares.

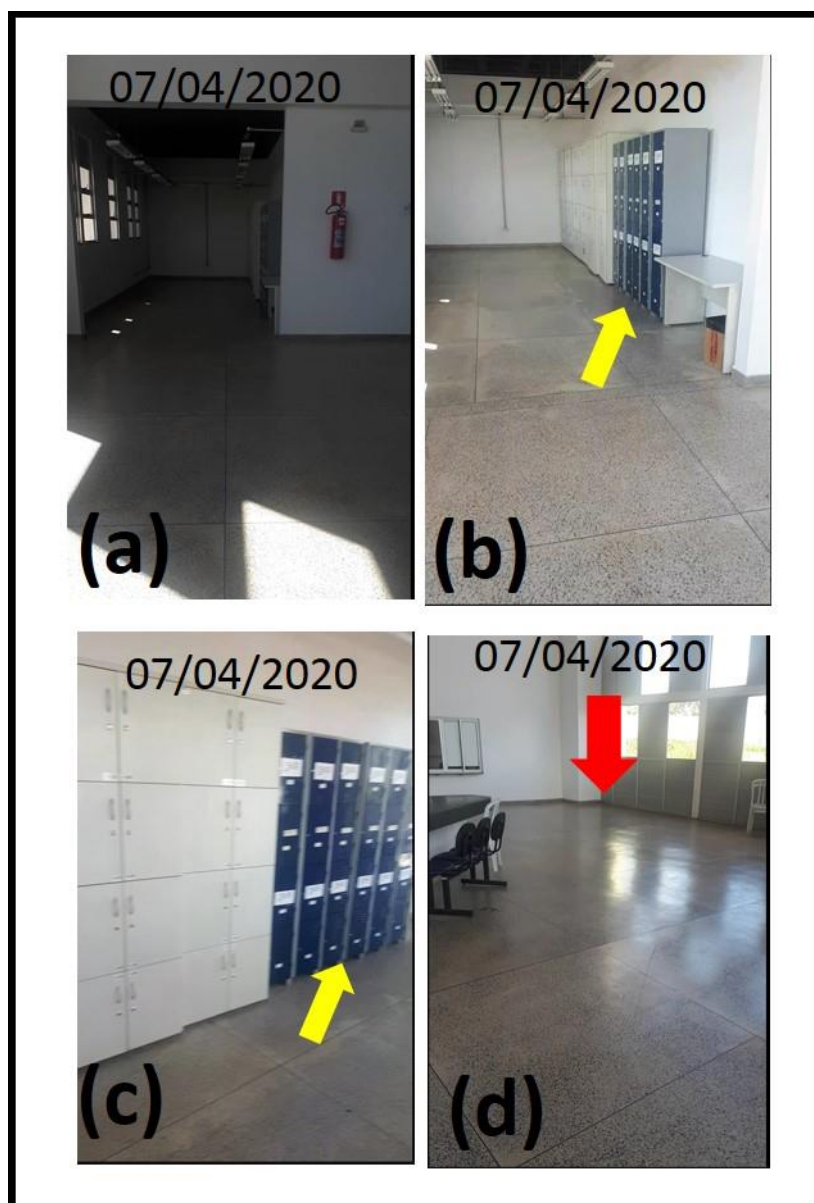

Figura 10. (a)-(d) Espaços ociosos no 2º pavimento do pavilhão biblioteca, junto com os gabinetes dos professores. Melhor descrição da posição de cada espaço pode ser vista no vídeo intitulado “8-segundo_piso_biblioteca_espaco_que_podem_ser_adaptados”.

Em particular, note que o espaço mostrado na Figura 11 (a) possui algumas instalações elétricas prontas, assim como os da Figura 10 (a)-(b), e por isso foi ponto de discussão conjunta entre o diretor administrativo, a chefia imediata e eu. Durante a discussão o diretor administrativo sugeriu ao diretor do IECT que poderia rearranjar o gabinete em frente (figura (b), “salinha” que dá acesso a sala de reunião – em (c) é mostrado o interior dela) ao espaço da Figura (a). Ainda, poderia tentar conversar com o professor (Prof. Dr. HONOVAN PAZ ROCHA) que possui gabinete adjacente ao espaço (a), para ver a possibilidade de realocá-lo em outro, para que naquele local pudesse implementar o laboratório. No entanto, na 92ª reunião da congregação, realizada no dia 12/03/2020, nenhum desses espaços foram citados pela chefia imediata.



Figura 11. (a)-(d) Espaços ociosos no 2º pavimento do pavilhão biblioteca, junto com os gabinetes dos professores. Melhor descrição da posição de cada espaço pode ser vista no vídeo intitulado “8-segundo_piso_biblioteca_espaco_que_podem_ser_adaptados”

Por fim, na Figura 12, é mostrado um espaço ocioso, mostrado em (a). O espaço apresentado em (b) é a sala de convivência. Em particular, a sala de convivência não foi colocada em pauta como espaço ocioso, assim como não fotografei a sala de reunião. Contudo ambas são sala com dimensões enormes e que também poderiam, talvez, ser

realocadas em outros espaços, para dar prioridade à implementação de laboratórios, por exemplo, que atendem expressamente a atividade fim da universidade, o ensino, pesquisa e extensão. É importante ressaltar, que existe no pavilhão de aulas um grande auditório, e diversas sala de aula que poderiam ser utilizadas para reunião. **É importante ficar claro que não estou questionando a existência das salas. No entanto, é dever da administração pública gerir seus recursos a fim de mitigar os desperdícios de dinheiro público, ou causar prejuízo ao erário.**



Figura 12. (a) espaço ocioso ao lado da sala de convivência. (b) sala de convivência.

2.7 – Gabinetes (“salas de professores”) ociosos do 2º piso do pavilhão da biblioteca

Acredito que seja mais útil a apresentação dos gabinetes por meio do vídeo, intitulado “9 - segundo_piso_biblioteca_gabinetes_ociosos_professores”, no link: https://drive.google.com/open?id=1N6uyuzTtTtwrq3by_SR2BQn2-yuZ60YP

Listo aqui apenas a numeração afixada nas portas dos gabinetes ociosos que verifiquei pessoalmente, em ordem numérica e crescente: 08, 09, 10, 11, 12, 24, 25, 42, 55, 56 e 63.

Em minha contagem, baseado na ausência de que há indicativo de a sala está atrelada a um professor (que é feito colocando o nome do professor abaixo da numeração da sala), e pelo estado interno do gabinete, há um total de **11** gabinetes ociosos. Como complementação, esses gabinetes são mostrados em vídeo (veja o primeiro link da seção

1, vídeo intitulado “9 - segundo_piso_biblioteca_gabinetes_ociosos_professores”), sendo necessário fazer uma correção aqui: lá no vídeo, ao somar, **contei como 12 gabinetes ociosos, mas na verdade são 11 gabinetes ociosos**. Durante a gravação eu estava supondo o gabinete de número 39 como uma possibilidade de uso, como discutido na seção anterior, mas ele é utilizado como acesso a sala de reunião. **Portanto, retificando a informação do vídeo são 11 gabinetes ociosos que foram observados**.

Ainda, a versão desses dados segundo o IECT será solicitada, em particular, o quantitativo e a numeração dos gabinetes ociosos, para fins de lisura nesse processo e para complementar ou corrigir alguma das informações apresentadas até aqui ou para fins de esclarecimentos.

Apesar de não ser o foco desse documento tratar do uso anterior dos gabinetes, apresento rapidamente algo que descobri no decorrer do processo, e que tem ligação direta com o motivo de catalogar os espaços, que foi devido a negativa de utilizar os gabinetes e posteriormente os espaços da biblioteca. Enfim, quero acrescentar que a sala 11 foi cedida ao uso da Empresa Júnior Resolv Jr Projetos e Consultoria. Em contato com presidente, ele relatou o seguinte, in verbis:

A Resolv Jr ficou de posse do gabinete de número 11 localizado no 1º andar do prédio da biblioteca durante **todo o período referente ao primeiro semestre letivo de 2019**. O mesmo foi **devolvido** (entrega da chave e dos pertences em seu interior) para a Pró-Reitoria de Administração do IECT na **segunda semana do semestre letivo de 2019/2** (primeira semana de setembro), assim a Resolv Jr não possui **nenhum vínculo** com o local a **mais de 6 meses**.

Por esse fato ser relevante para as decisões futuras da congregação do IECT, posteriormente, será solicitado a direção e a congregação do IECT esclarecimentos sobre esse tramite.

2.8 Conclusão

Desta maneira, fica demonstrado que tanto no interior da biblioteca quanto no pavilhão da biblioteca, no sentido mais geral, existem diversos espaços ociosos, que podem ser avaliados tecnicamente pela COPESF para a implementação de laboratórios (inclusive o solicitado nesse processo de número 23086.008818/2019-91) ou outras atividades.

3 – Pavilhão de aulas

No pavilhão de aula tive ciência que houve a concessão de 2 (dois) espaços físicos para organizações estudantis, um foi no terceiro andar, para alocar Associação Acadêmica Atlética Estudantil da UFVJM (A.A.A.E.UFVJM). O outro espaço foi a sala 311, no pavimento térreo, usada para atender ao Diretório Acadêmico. Em particular, no primeiro link da seção 1, tem um vídeo, intitulado “10 -sala_311_pavilhao_de_aula_parte_2”, apresentando a sala 311. Em ambos os casos, apesar das salas estarem sendo utilizadas, segundo informações prestadas pelos seus respectivos representantes, acredito que as salas estejam subutilizadas, mas nitidamente no caso da sala 311, pelas suas dimensões. Em conversa particular, via whatsapp, o representante oficial da Atlética citou que a sala poderia ter seu uso compartilhado com outra entidade estudantil, devido à baixa frequência de reuniões.

No entanto, em minha opinião, caso seja necessário manter as específicas entidades estudantis em salas diferentes há outras salas que poderiam ser usadas para realocar tais atividades, como já foi demonstrado aqui, de modo a otimizar o uso dos espaços físicos da UFVJM para suas atividades fins.

4 – Considerações Finais

Sendo detentor de cargo público, nessa ilustre instituição de ensino superior, Universidade Federal dos Vales do Jequitinhonha e Mucuri (UFVJM), eu Welyson Tiano dos Santos Ramos, portador do CPF 050.125.724-16, matrícula SIAPE 2237441, ocupante do cargo de professor do magistério superior, Adjunto 1, lotado no Instituto de Engenharia, Ciência e Tecnologia, apresento a catalogação que se seguiu pautado nas leis, **Nº 8.112, DE 11 DE DEZEMBRO DE 1990**, Art. 116 – incisos (I,II,III,IV, VI, VII,IX,XII)-, Art. 122 e Art. 126-A,.

Art. 116. São deveres do servidor:

I - exercer com zelo e dedicação as atribuições do cargo;

II - ser leal às instituições a que servir;

III - observar as normas legais e regulamentares;

IV - cumprir as ordens superiores, exceto quando manifestamente ilegais;

VI - levar as irregularidades de que tiver ciência em razão do cargo ao conhecimento da autoridade superior ou, quando houver suspeita de envolvimento desta, ao conhecimento de outra autoridade competente para apuração; ([Redação dada pela Lei nº 12.527, de 2011](#))

VII - zelar pela economia do material e a conservação do patrimônio público;

IX - manter conduta compatível com a moralidade administrativa;

XII - representar contra ilegalidade, omissão ou abuso de poder.

Parágrafo único. A representação de que trata o inciso XII será encaminhada pela via hierárquica e apreciada pela autoridade superior àquela contra a qual é formulada, assegurando-se ao representando ampla defesa.

Art. 122 - A responsabilidade civil decorre de ato omissivo ou comissivo, doloso ou culposo, que resulte em prejuízo ao erário ou a terceiros.

Art. 126-A. Nenhum servidor poderá ser responsabilizado civil, penal ou administrativamente por dar ciência à autoridade superior ou, quando houver suspeita de envolvimento desta, a outra autoridade competente para apuração de informação concernente à prática de crimes ou improbidade de que tenha conhecimento, ainda que em decorrência do exercício de cargo, emprego ou função pública. ([Incluído pela Lei nº 12.527, de 2011](#)).

Declaro ainda que, ciente do [Decreto Lei nº 2.848 de 07 de Dezembro de 1940](#), Art. 299,

Art. 299 - Omitir, em documento público ou particular, declaração que dele devia constar, ou nele inserir ou fazer inserir declaração falsa ou diversa da que devia ser escrita, com o fim de prejudicar direito, criar obrigação ou alterar a verdade sobre fato juridicamente relevante:

Pena - reclusão, de um a cinco anos, e multa, se o documento é público, e reclusão de um a três anos, e multa, de quinhentos mil réis a cinco contos de réis, se o documento é particular. (Vide Lei nº 7.209, de 1984)

Parágrafo único - Se o agente é funcionário público, e comete o crime prevalecendo-se do cargo, ou se a falsificação ou alteração é de assentamento de registro civil, aumenta-se a pena de sexta parte.

sob as penas da Lei, o referido documento é verdade e dou fé.

Janaúba, 12 de abril de 2020



Dr. Welyson Tiano Dos Santos Ramos - Siape 2237441

Cargo: Professor do Magistério Superior, Adjunto 1

Instituto de Engenharia Ciência e Tecnologia – IECT

Universidade Federal dos Vales do Jequitinhonha e Mucuri – UFVJM

Informações fornecidas pela
Empresa Júnior Resolv Jr Projetos e Consultoria

Esclarecimentos sobre o espaço utilizado pela empresa Junior

welyson.ramos@ufvjm.edu.br

8 de Abril de 2020 18:59

Para: gabriel.souza@ufvjm.edu.br

Prezado Gabriel Antunes de Souza, Diretor Presidente da Resolv Jr Projetos e Consultoria, meus cordiais cumprimentos,

Solicito informações sobre a utilização do espaço físico destinado a empresa, na Universidade Federal dos Vales do Jequitinhonha e Mucuri, Instituto de Engenharia, Ciência e Tecnologia, no campus Janaúba. Necessito de informações referentes à qual sala e local é o funcionamento, o uso médio da sala, por exemplo, a frequência com que a sala é utilizada, o número de pessoas que a utiliza. Além disso, solicito a portaria, ou documento equivalente, que concede o uso desse espaço físico para essa finalidade.

A solicitação trata de interesse pessoal do prof. Dr. Welyson Tiano Dos Santos Ramos e coletivo (grupo de pesquisa em Eletromagnetismo Aplicado às Antenas, Metamateriais, e Sistemas Biológicos) como parte necessária para instrução processual no processo SEI [23086.008818/2019-91](#). Ainda, é de interesse coletivo por se tratar de informações de interesse para outros servidores do IECT.

Como o espaço utilizado é pertencente a administração federal, faço tal solicitação com base no Art. 5º da Carta Magna,

"Art. 5º Todos são iguais perante a lei, sem distinção de qualquer natureza, garantindo-se aos brasileiros e aos estrangeiros residentes no País a inviolabilidade do direito à vida, à liberdade, à igualdade, à segurança e à propriedade, nos termos seguintes:

(...)

XXXIII - todos têm direito a receber dos órgãos públicos informações de seu interesse particular, ou de interesse coletivo ou geral, que serão prestadas no prazo da lei, sob pena de responsabilidade, ressalvadas aquelas cujo sigilo seja imprescindível à segurança da sociedade e do Estado (...);"

na [LEI Nº 12.527, DE 18 DE NOVEMBRO DE 2011](#), em particular os artigos Art. 7, 10 e 11,

"Art. 7º O acesso à informação de que trata esta Lei compreende, entre outros, os direitos de obter:

I - orientação sobre os procedimentos para a consecução de acesso, bem como sobre o local onde poderá ser encontrada ou obtida a informação almejada;

II - informação contida em registros ou documentos, produzidos ou acumulados por seus órgãos ou entidades, recolhidos ou não a arquivos públicos;

III - informação produzida ou custodiada por pessoa física ou entidade privada decorrente de qualquer vínculo com seus órgãos ou entidades, mesmo que esse vínculo já tenha cessado;

IV - informação primária, íntegra, autêntica e atualizada;

V - informação sobre atividades exercidas pelos órgãos e entidades, inclusive as relativas à sua política, organização e serviços;

VI - informação pertinente à administração do patrimônio público, utilização de recursos públicos, licitação, contratos administrativos; e

Art. 10. Qualquer interessado poderá apresentar pedido de acesso a informações aos órgãos e entidades referidos no art. 1º desta Lei, por qualquer meio legítimo, devendo o pedido conter a identificação do requerente e a especificação da informação requerida.

§ 1º Para o acesso a informações de interesse público, a identificação do requerente não pode conter exigências que inviabilizem a solicitação.

§ 2º Os órgãos e entidades do poder público devem viabilizar alternativa de encaminhamento de pedidos de acesso por meio de seus sítios oficiais na internet.

§ 3º São vedadas quaisquer exigências relativas aos motivos determinantes da solicitação de informações de interesse público.

Art. 11. O órgão ou entidade pública deverá autorizar ou conceder o acesso imediato à informação disponível.

§ 1º Não sendo possível conceder o acesso imediato, na forma disposta no **caput**, o órgão ou entidade que receber o pedido deverá, em prazo não superior a 20 (vinte) dias:

I - comunicar a data, local e modo para se realizar a consulta, efetuar a reprodução ou obter a certidão;

II - indicar as razões de fato ou de direito da recusa, total ou parcial, do acesso pretendido; ou

III - comunicar que não possui a informação, indicar, se for do seu conhecimento, o órgão ou a entidade que a detém, ou, ainda, remeter o requerimento a esse órgão ou entidade, cientificando o interessado da remessa de seu pedido de informação.

§ 2º O prazo referido no § 1º poderá ser prorrogado por mais 10 (dez) dias, mediante justificativa expressa, da qual será cientificado o requerente.

§ 3º Sem prejuízo da segurança e da proteção das informações e do cumprimento da legislação aplicável, o órgão ou entidade poderá oferecer meios para que o próprio requerente possa pesquisar a informação de que necessitar.

§ 4º Quando não for autorizado o acesso por se tratar de informação total ou parcialmente sigilosa, o requerente deverá ser informado sobre a possibilidade de recurso, prazos e condições para sua interposição, devendo, ainda, ser-lhe indicada a autoridade competente para sua apreciação.

§ 5º A informação armazenada em formato digital será fornecida nesse formato, caso haja anuência do requerente.

§ 6º Caso a informação solicitada esteja disponível ao público em formato impresso, eletrônico ou em qualquer outro meio de acesso universal, serão informados ao requerente, por escrito, o lugar e a forma pela qual se poderá consultar, obter ou reproduzir a referida informação, procedimento esse que desonerará o órgão ou entidade pública da obrigação de seu fornecimento direto, salvo se o requerente declarar não dispor de meios para realizar por si mesmo tais procedimentos."

Sem mais para o momento, atentamente

Prof. Dr. Welyson Tiano Dos Santos Ramos
Siape 2237441
cargo: Professor do magisterio Superior
Instituto de Engenharia, Ciência e Tecnologia
Universidade Federal dos Vales do Jequitinhonha e Mucuri

Re: Esclarecimentos sobre o espaço utilizado pela empresa Junior

gabriel.souza@ufvjm.edu.br

8 de Abril de 2020 22:32

Para: welyson.ramos@ufvjm.edu.br

Cordiais cumprimentos professor Welyson Tiano.

Eu, Gabriel Antunes de Souza, como presidente da Empresa Júnior Resolv Jr Projetos e Consultoria, venho por meio deste prestar as minhas informações e relatos conforme solicitado nesse email.

A Resolv Jr ficou de posse do gabinete de número 11 localizado no 1º andar do prédio da biblioteca durante **todo o período referente ao primeiro semestre letivo de 2019**. O mesmo foi **devolvido** (entrega da chave e dos pertences em seu interior) para a Pró-Reitoria de Administração do IECT na **segunda semana do semestre letivo de 2019/2** (primeira semana de setembro), assim a Resolv Jr não possui **nenhum vínculo** com o local a **mais de 6 meses**.

A concessão desse espaço para a Revolv Jr foi feita através de comum acordo entre o corpo docente e administrativo do Campus Janaúba, sendo que não há nenhum documento oficial que ateste a concessão de uso para o referido gabinete. Da mesma forma foi feita a devolução, um comum acordo feito entre a Diretoria do Campus e a Diretoria da Empresa, onde foi feita a solicitação de devolução e o pedido foi atendido prontamente.

Eu mesmo fiz a retirada dos pertences da Resolv Jr e a devolução das chaves para a servidora Marta Neris.

Dessa forma me apresento para qualquer esclarecimento perante esse caso e atesto ser verdade o que afirmo, colocando sobre as penas da lei todas as informações aqui prestadas.

Desde já agradeço.
Obrigado.

8 de Abril de 2020 18:59, welyson.ramos@ufvjm.edu.br escreveu:

Prezado Gabriel Antunes de Souza, Diretor Presidente da Resolv Jr Projetos e Consultoria, meus cordiais cumprimentos,

Solicito informações sobre a utilização do espaço físico destinado a empresa, na Universidade Federal dos Vales do Jequitinhonha e Mucuri, Instituto de Engenharia, Ciência e Tecnologia, no campus Janaúba. Necessito de informações referentes à qual sala e local é o funcionamento, o uso médio da sala, por exemplo, a frequência com que a sala é utilizada, o número de pessoas que a utiliza. Além disso, solicito a portaria, ou documento equivalente, que concede o uso desse espaço físico para essa finalidade.

A solicitação trata de interesse pessoal do prof. Dr. Welyson Tiano Dos Santos Ramos e coletivo (grupo de pesquisa em Eletromagnetismo Aplicado às Antenas, Metamateriais, e Sistemas Biológicos) como parte necessária para instrução processual no processo SEI [23086.008818/2019-91](#). Ainda, é de interesse coletivo por se tratar de informações de interesse para outros servidores do IECT.

Como o espaço utilizado é pertencente a administração federal, faço tal solicitação com base no Art. 5º da Carta Magna,

"Art. 5º Todos são iguais perante a lei, sem distinção de qualquer natureza, garantindo-se aos brasileiros e aos estrangeiros residentes no País a inviolabilidade do direito à vida, à liberdade, à igualdade, à segurança e à propriedade, nos termos seguintes:

(...)

XXXIII - todos têm direito a receber dos órgãos públicos informações de seu interesse particular, ou de interesse coletivo ou geral, que serão prestadas no prazo da lei, sob pena de responsabilidade, ressalvadas aquelas cujo sigilo seja imprescindível à segurança da sociedade e do Estado (...);"

na [LEI Nº 12.527, DE 18 DE NOVEMBRO DE 2011](#), em particular os artigos Art. 7, 10 e 11,

"Art. 7º O acesso à informação de que trata esta Lei compreende, entre outros, os direitos de obter:

I - orientação sobre os procedimentos para a consecução de acesso, bem como sobre o local onde poderá ser encontrada ou obtida a informação almejada;

II - informação contida em registros ou documentos, produzidos ou acumulados por seus órgãos ou entidades, recolhidos ou não a arquivos públicos;

III - informação produzida ou custodiada por pessoa física ou entidade privada decorrente de qualquer vínculo com seus órgãos ou entidades, mesmo que esse vínculo já tenha cessado;

IV - informação primária, íntegra, autêntica e atualizada;

V - informação sobre atividades exercidas pelos órgãos e entidades, inclusive as relativas à sua política, organização e serviços;

VI - informação pertinente à administração do patrimônio público, utilização de recursos públicos, licitação, contratos administrativos; e

Art. 10. Qualquer interessado poderá apresentar pedido de acesso a informações aos órgãos e entidades referidos no art. 1º desta Lei, por qualquer meio legítimo, devendo o pedido conter a identificação do requerente e a especificação da informação requerida.

§ 1º Para o acesso a informações de interesse público, a identificação do requerente não pode conter exigências que inviabilizem a solicitação.

§ 2º Os órgãos e entidades do poder público devem viabilizar alternativa de encaminhamento de pedidos de acesso por meio de seus sítios oficiais na internet.

§ 3º São vedadas quaisquer exigências relativas aos motivos determinantes da solicitação de informações de interesse público.

Art. 11. O órgão ou entidade pública deverá autorizar ou conceder o acesso imediato à informação disponível.

§ 1º Não sendo possível conceder o acesso imediato, na forma disposta no **caput**, o órgão ou entidade que receber o pedido deverá, em prazo não superior a 20 (vinte) dias:

I - comunicar a data, local e modo para se realizar a consulta, efetuar a reprodução ou obter a certidão;

II - indicar as razões de fato ou de direito da recusa, total ou parcial, do acesso pretendido; ou

III - comunicar que não possui a informação, indicar, se for do seu conhecimento, o órgão ou a entidade que a detém, ou, ainda, remeter o requerimento a esse órgão ou entidade, cientificando o interessado da remessa de seu pedido de informação.

§ 2º O prazo referido no § 1º poderá ser prorrogado por mais 10 (dez) dias, mediante justificativa expressa, da qual será cientificado o requerente.

§ 3º Sem prejuízo da segurança e da proteção das informações e do cumprimento da legislação aplicável, o órgão ou entidade poderá oferecer meios para que o próprio requerente possa pesquisar a informação de que necessitar.

§ 4º Quando não for autorizado o acesso por se tratar de informação total ou parcialmente sigilosa, o requerente deverá ser informado sobre a possibilidade de recurso, prazos e condições para sua interposição, devendo, ainda, ser-lhe indicada a autoridade competente para sua apreciação.

§ 5º A informação armazenada em formato digital será fornecida nesse formato, caso haja anuência do requerente.

§ 6º Caso a informação solicitada esteja disponível ao público em formato impresso, eletrônico ou em qualquer outro meio de acesso universal, serão informados ao requerente, por escrito, o lugar e a forma pela qual se poderá consultar, obter ou reproduzir a referida informação, procedimento esse que desonerará o órgão ou entidade pública da obrigação de seu fornecimento direto, salvo se o requerente declarar não dispor de meios para realizar por si mesmo tais procedimentos."

Sem mais para o momento, atentamente

Prof. Dr. Welyson Tiano Dos Santos Ramos
Siape 2237441
cargo: Professor do magisterio Superior
Instituto de Engenharia, Ciência e Tecnologia
Universidade Federal dos Vales do Jequitinhonha e Mucuri

Re: Esclarecimentos sobre o espaço utilizado pela empresa Junior

gabriel.souza@ufvjm.edu.br

8 de Abril de 2020 22:55

Para: welyson.ramos@ufvjm.edu.br

Como forma de prestar maiores esclarecimentos a solicitação, complemento com a seguinte informação:

O **motivo** que gerou a **solicitação** da devolução do gabinete por parte da Administração do Campus foi a **chegada de novos professores**, dessa forma o gabinete deveria estar disponível para os novos docentes. Acatamos esse pedido como descrito no email anterior.

Obrigado.

8 de Abril de 2020 22:32, gabriel.souza@ufvjm.edu.br escreveu:

Cordiais cumprimentos professor Welyson Tiano.

Eu, Gabriel Antunes de Souza, como presidente da Empresa Júnior Resolv Jr Projetos e Consultoria, venho por meio deste prestar as minhas informações e relatos conforme solicitado nesse email.

A Resolv Jr ficou de posse do gabinete de número 11 localizado no 1º andar do prédio da biblioteca durante **todo o período referente ao primeiro semestre letivo de 2019**. O mesmo foi **devolvido** (entrega da chave e dos pertences em seu interior) para a Pró-Reitoria de Administração do IECT na **segunda semana do semestre letivo de 2019/2** (primeira semana de setembro), assim a Resolv Jr não possui **nenhum vínculo** com o local a **mais de 6 meses**.

A concessão desse espaço para a Resolv Jr foi feita através de comum acordo entre o corpo docente e administrativo do Campus Janaúba, sendo que não há nenhum documento oficial que ateste a concessão de uso para o referido gabinete. Da mesma forma foi feita a devolução, um comum acordo feito entre a Diretoria do Campus e a Diretoria da Empresa, onde foi feita a solicitação de devolução e o pedido foi atendido prontamente.

Eu mesmo fiz a retirada dos pertences da Resolv Jr e a devolução das chaves para a servidora Marta Neris.

Dessa forma me apresento para qualquer esclarecimento perante esse caso e atesto ser verdade o que afirmo, colocando sobre as penas da lei todas as informações aqui prestadas.

Desde já agradeço.
Obrigado.

8 de Abril de 2020 18:59, welyson.ramos@ufvjm.edu.br escreveu:

Prezado Gabriel Antunes de Souza, Diretor Presidente da Resolv Jr Projetos e Consultoria, meus cordiais cumprimentos,

Solicito informações sobre a utilização do espaço físico destinado a empresa, na Universidade Federal dos Vales do Jequitinhonha e Mucuri, Instituto de Engenharia, Ciência e Tecnologia, no campus Janaúba. Necessito de informações referentes á qual sala e local é o funcionamento, o uso médio da sala, por exemplo, a frequência com que a sala é utilizada, o número de pessoas que a utiliza. Além disso, solicito a portaria, ou documento equivalente, que concede o uso desse espaço físico para essa finalidade.

A solicitação trata de interesse pessoal do prof. Dr. Welyson Tiano Dos Santos Ramos e coletivo (grupo de pesquisa em Eletromagnetismo Aplicado às Antenas, Metamateriais, e Sistemas Biológicos) como parte necessária para instrução processual no processo SEI [23086.008818/2019-91](#). Ainda, é de interesse coletivo por se tratar de informações de interesse para outros servidores do IECT.

Como o espaço utilizado é pertencente a administração federal, faço tal solicitação com base no Art. 5º da Carta Magna,

"Art. 5º Todos são iguais perante a lei, sem distinção de qualquer natureza, garantindo-se aos brasileiros e aos estrangeiros residentes no País a inviolabilidade do direito à vida, à liberdade, à igualdade, à segurança e à propriedade, nos termos seguintes:

(...)

XXXIII - todos têm direito a receber dos órgãos públicos informações de seu interesse particular, ou de interesse coletivo ou geral, que serão prestadas no prazo da lei, sob pena de responsabilidade, ressalvadas aquelas cujo sigilo seja imprescindível à segurança da sociedade e do Estado (...);"

na **LEI Nº 12.527, DE 18 DE NOVEMBRO DE 2011**, em particular os artigos Art. 7, 10 e 11,

"Art. 7º O acesso à informação de que trata esta Lei compreende, entre outros, os direitos de obter:

I - orientação sobre os procedimentos para a consecução de acesso, bem como sobre o local onde poderá ser encontrada ou obtida a informação almejada;

II - informação contida em registros ou documentos, produzidos ou acumulados por seus órgãos ou entidades, recolhidos ou não a arquivos públicos;

III - informação produzida ou custodiada por pessoa física ou entidade privada decorrente de qualquer vínculo com seus órgãos ou entidades, mesmo que esse vínculo já tenha cessado;

IV - informação primária, íntegra, autêntica e atualizada;

V - informação sobre atividades exercidas pelos órgãos e entidades, inclusive as relativas à sua política, organização e serviços;

VI - informação pertinente à administração do patrimônio público, utilização de recursos públicos, licitação, contratos administrativos; e

Art. 10. Qualquer interessado poderá apresentar pedido de acesso a informações aos órgãos e entidades referidos no art. 1º desta Lei, por qualquer meio legítimo, devendo o pedido conter a identificação do requerente e a especificação da informação requerida.

§ 1º Para o acesso a informações de interesse público, a identificação do requerente não pode conter exigências que inviabilizem a solicitação.

§ 2º Os órgãos e entidades do poder público devem viabilizar alternativa de encaminhamento de pedidos de acesso por meio de seus sítios oficiais na internet.

§ 3º São vedadas quaisquer exigências relativas aos motivos determinantes da solicitação de informações de interesse público.

Art. 11. O órgão ou entidade pública deverá autorizar ou conceder o acesso imediato à informação disponível.

§ 1º Não sendo possível conceder o acesso imediato, na forma disposta no **caput**, o órgão ou entidade que receber o pedido deverá, em prazo não superior a 20 (vinte) dias:

I - comunicar a data, local e modo para se realizar a consulta, efetuar a reprodução ou obter a certidão;

II - indicar as razões de fato ou de direito da recusa, total ou parcial, do acesso pretendido; ou

III - comunicar que não possui a informação, indicar, se for do seu conhecimento, o órgão ou a entidade que a detém, ou, ainda, remeter o requerimento a esse órgão ou entidade, cientificando o interessado da remessa de seu pedido de informação.

§ 2º O prazo referido no § 1º poderá ser prorrogado por mais 10 (dez) dias, mediante justificativa expressa, da qual será cientificado o requerente.

§ 3º Sem prejuízo da segurança e da proteção das informações e do cumprimento da legislação aplicável, o órgão ou entidade poderá oferecer meios para que o próprio requerente possa pesquisar a informação de que necessitar.

§ 4º Quando não for autorizado o acesso por se tratar de informação total ou parcialmente sigilosa, o requerente deverá ser informado sobre a possibilidade de recurso, prazos e condições para sua interposição, devendo, ainda, ser-lhe indicada a autoridade competente para sua apreciação.

§ 5º A informação armazenada em formato digital será fornecida nesse formato, caso haja anuência do requerente.

§ 6º Caso a informação solicitada esteja disponível ao público em formato impresso, eletrônico ou em qualquer outro meio de acesso universal, serão informados ao requerente, por escrito, o lugar e a forma pela qual se poderá consultar, obter ou reproduzir a referida informação, procedimento esse que desonerará o órgão ou entidade pública da obrigação de seu fornecimento direto, salvo se o requerente declarar não dispor de meios para realizar por si mesmo tais procedimentos."

Sem mais para o momento, atentiosamente

Prof. Dr. Welyson Tiano Dos Santos Ramos
Siape 2237441
cargo: Professor do magisterio Superior
Instituto de Engenharia, Ciência e Tecnologia
Universidade Federal dos Vales do Jequitinhonha e Mucuri

Informações fornecidas pelo Diretório Acadêmico

Informações e documentos acerca do uso da Sala 311 (em frente) a portaria

welyson.ramos@ufvjm.edu.br

8 de Abril de 2020 17:02

Para: Salesjhennifer2015@gmail.com

Prezada Jhennifer Dayanne Lacerda de Sales, Presidenta do diretório Acadêmico, meus cordiais cumprimentos,

Solicito informações sobre a utilização da sala "311" (em frente a mesa da portaria-e ao lado da porta que dá acesso as escadas para os pavimentos superiores) no pavilhão de aulas, na Universidade Federal dos Vales do Jequitinhonha e Mucuri, Instituto de Engenharia, Ciência e Tecnologia, no campus Janaúba. Preciso de informações referentes ao uso médio da sala, por exemplo, a frequência com que a sala é utilizada, o número de pessoas que a utiliza. Além disso, solicito a portaria, ou documento equivalente, que concede o uso desse espaço físico para essa finalidade.

A solicitação trata de interesse pessoal do prof. Dr. Welyson Tiano Dos Santos Ramos e coletivo (grupo de pesquisa em Eletromagnetismo Aplicado às Antenas, Metamateriais, e Sistemas Biológicos) como parte necessária para instrução processual no processo SEI [23086.008818/2019-91](#). Ainda, é de interesse coletivo por se tratar de informações de interesse para outros servidores do IECT.

Como o espaço utilizado é pertencente a administração federal, faço tal solicitação com base no Art. 5º da Carta Magna,

"Art. 5º Todos são iguais perante a lei, sem distinção de qualquer natureza, garantindo-se aos brasileiros e aos estrangeiros residentes no País a inviolabilidade do direito à vida, à liberdade, à igualdade, à segurança e à propriedade, nos termos seguintes:

(...)

XXXIII - todos têm direito a receber dos órgãos públicos informações de seu interesse particular, ou de interesse coletivo ou geral, que serão prestadas no prazo da lei, sob pena de responsabilidade, ressalvadas aquelas cujo sigilo seja imprescindível à segurança da sociedade e do Estado (...);"

na [LEI Nº 12.527, DE 18 DE NOVEMBRO DE 2011](#), em particular os artigos Art. 7, 10 e 11,

"Art. 7º O acesso à informação de que trata esta Lei compreende, entre outros, os direitos de obter:

I - orientação sobre os procedimentos para a consecução de acesso, bem como sobre o local onde poderá ser encontrada ou obtida a informação almejada;

II - informação contida em registros ou documentos, produzidos ou acumulados por seus órgãos ou entidades, recolhidos ou não a arquivos públicos;

III - informação produzida ou custodiada por pessoa física ou entidade privada decorrente de qualquer vínculo com seus órgãos ou entidades, mesmo que esse vínculo já tenha cessado;

IV - informação primária, íntegra, autêntica e atualizada;

V - informação sobre atividades exercidas pelos órgãos e entidades, inclusive as relativas à sua política, organização e serviços;

VI - informação pertinente à administração do patrimônio público, utilização de recursos públicos, licitação, contratos administrativos; e

Art. 10. Qualquer interessado poderá apresentar pedido de acesso a informações aos órgãos e entidades referidos no art. 1º desta Lei, por qualquer meio legítimo, devendo o pedido conter a identificação do requerente e a especificação da informação requerida.

§ 1º Para o acesso a informações de interesse público, a identificação do requerente não pode conter exigências que inviabilizem a solicitação.

§ 2º Os órgãos e entidades do poder público devem viabilizar alternativa de encaminhamento de pedidos de acesso por meio de seus sítios oficiais na internet.

§ 3º São vedadas quaisquer exigências relativas aos motivos determinantes da solicitação de informações de interesse público.

Art. 11. O órgão ou entidade pública deverá autorizar ou conceder o acesso imediato à informação disponível.

§ 1º Não sendo possível conceder o acesso imediato, na forma disposta no **caput**, o órgão ou entidade que receber o pedido deverá, em prazo não superior a 20 (vinte) dias:

I - comunicar a data, local e modo para se realizar a consulta, efetuar a reprodução ou obter a certidão;

II - indicar as razões de fato ou de direito da recusa, total ou parcial, do acesso pretendido; ou

III - comunicar que não possui a informação, indicar, se for do seu conhecimento, o órgão ou a entidade que a detém, ou, ainda, remeter o requerimento a esse órgão ou entidade, cientificando o interessado da remessa de seu pedido de informação.

§ 2º O prazo referido no § 1º poderá ser prorrogado por mais 10 (dez) dias, mediante justificativa expressa, da qual será cientificado o requerente.

§ 3º Sem prejuízo da segurança e da proteção das informações e do cumprimento da legislação aplicável, o órgão ou entidade poderá oferecer meios para que o próprio requerente possa pesquisar a informação de que necessitar.

§ 4º Quando não for autorizado o acesso por se tratar de informação total ou parcialmente sigilosa, o requerente deverá ser informado sobre a possibilidade de recurso, prazos e condições para sua interposição, devendo, ainda, ser-lhe indicada a autoridade competente para sua apreciação.

§ 5º A informação armazenada em formato digital será fornecida nesse formato, caso haja anuência do requerente.

§ 6º Caso a informação solicitada esteja disponível ao público em formato impresso, eletrônico ou em qualquer outro meio de acesso universal, serão informados ao requerente, por escrito, o lugar e a forma pela qual se poderá consultar, obter ou reproduzir a referida informação, procedimento esse que desonerará o órgão ou entidade pública da obrigação de seu fornecimento direto, salvo se o requerente declarar não dispor de meios para realizar por si mesmo tais procedimentos."

Sem mais para o momento, atentamente

Prof. Dr. Welyson Tiano Dos Santos Ramos
Siape 2237441
cargo: Professor do magisterio Superior
Instituto de Engenharia, Ciência e Tecnologia
Universidade Federal dos Vales do Jequitinhonha e Mucuri

Re: Informações e documentos acerca do uso da Sala 311 (em frente) a portaria

"Jheny Lacerda" <salesjhennifer2015@gmail.com>

8 de Abril de 2020 20:07

Para: welyson.ramos@ufvjm.edu.br

Prezado, Welyson!

O uso médio da utilização da sala do Diretório Acadêmico é semanalmente, sendo utilizado todos os dias pela presidente Jhennifer Dayanne, para organizar assuntos do órgão estudantil.

A sala está sendo utilizada para reuniões do diretório acadêmico, venda dos uniforme que é competência do D.A, apoio aos discentes, armazenamento de documentos essenciais do diretório, dentre outras atividades.

Tendo em vista que, o D.A é formado por 10 pessoas, de acordo com a ata de aprovação da criação do mesmo. (segue em anexo)

Presidente: Jhennifer Dayanne L. De Sales

Vice Presidente: Deisylyne Soares Baga

Secretário: Brenda Katilyn Lages de Paula

Tesoureiro: Ananda França Pereira

Diretor Assuntos Acadêmicos e Estudantis 1: Eliane Alves Souza

Diretor Assuntos Acadêmicos e Estudantis 2: Augusto Biancart Souza Miranda

Diretor de Eventos Esportivos e Culturais 1: Jhonatan Do Amparo Madureira

Diretor de Eventos Esportivos e Culturais 2: João Vítor Araújo

Diretor de Comunicação e Marketing 1: Ana Carolina Lisboa Bastos

Diretor de Comunicação e Marketing 2: Leonardo da Cunha Borges

A função do Diretório Acadêmico na UFVJM- Campus Janaúba é auxiliar os discentes de todos os cursos do campus.

Tendo como atribuições:

- z Organização de atividades acadêmicas extra-curriculares ;
- z Debates;
- z Discussões;
- z Palestras;
- z Semanas temáticas;
- z Recepção de calouros e realização de projetos de extensão;
- z Encaminhamento;
- z Mobilização e organização de reivindicações e ações políticas dos estudantes;
- z Mediação de negociações e conflitos individuais e coletivos entre estudantes e a faculdade;
- z Realização de atividades culturais como feiras de livros, festivais diversos, entre outros.

Quanto a portaria, não temos ciência! pois na universidade até onde sabemos não se faz portaria para utilização de espaços, já que se torna competência da própria administração do Campus definir. Como foi feito na época em que a sala foi cedida.

No início do semestre 2019/1 , logo após mudarmos para o novo campus, tivemos uma reunião com o antigo Diretor fora de Sede- Carlos Suzart, solicitando um espaço para o C.A (onde era representado somente os discentes do BC&T na época).Em reunião da congregação, junto com a direção antiga do campus e o diretor fora de sede, foi definido os espaços onde cada órgão estudantil iria ocupar. Tendo em vista que, no Caique não possuíamos sala e era totalmente difícil realizar nossas atividades.

Conforme conversado em reunião com o antigo Diretor fora sede, optamos por não fazer a divisão dos espaços cedidos com os outros órgãos, já que cada um deles possuem atribuições diferentes das nossas, levando em consideração que cada um deveria ter o seu espaço para realizar suas atividades, e isso foi acordado na época também pelos outros membros dos órgãos estudantis.

Inclusive, o processo da liberação da sala também foi demorado, sendo liberado somente no final do semestre de 2019/1. E quando foi liberado tivemos que esperar cerca de um mês para poder equipar-la para utilizarmos. Ou seja, começamos as nossas atividades na sala em decorrer do mês de setembro, logo após veio o período de férias onde não utilizamos. Se quiser, pode confirmar as datas certinhas com o pessoal do almoxarifado onde, foram solicitados todo o material que iríamos precisar na sala, na qual demorou bastante para chegar. Depois do período de férias, voltamos a utiliza-la no início do semestre de 2020/1.

Outra questão é que a sala para o D.A já havia sido pedida desde da época do Caique, onde Fernanda Lora ainda era presidente. E em reunião que tiveram foi acordado que teríamos uma sala no novo campus.

Para maiores informações de como foi decidido a divisão dos espaços, procure o Diego da DAOP, ou o Carlos Suzart antigo diretor de campus fora de sede ou a antiga direção do campus.

Acredito que haja uma ATA de comprovação da reunião da congregação, porém somente a direção pode lhe fornecer esta informação.

* Segue em Anexo a ata da assembleia da criação do D.A.

Atenciosamente,

Jhennifer Dayanne Lacerda de Sales- Presidente do Diretório Acadêmico Albert Einstein.

Em qua., 8 de abr. de 2020 às 17:02, <welyson.ramos@ufvjm.edu.br> escreveu:

Prezada Jhennifer Dayanne Lacerda de Sales, Presidenta do diretório Acadêmico, meus cordiais cumprimentos,

Solicito informações sobre a utilização da sala "311" (em frente a mesa da portaria-e ao lado da porta que dá acesso as escadas para os pavimentos superiores) no pavilhão de aulas, na Universidade Federal dos Vales do Jequitinhonha e Mucuri, Instituto de Engenharia, Ciência e Tecnologia, no campus Janaúba. Necessito de informações referentes ao uso médio da sala, por exemplo, a frequência com que a sala é utilizada, o número de pessoas que a utiliza. Além disso, solicito a portaria, ou documento equivalente, que concede o uso desse espaço físico para essa finalidade.

A solicitação trata de interesse pessoal do prof. Dr. Welyson Tiano Dos Santos Ramos e coletivo (grupo de pesquisa em Eletromagnetismo Aplicado às Antenas, Metamateriais, e Sistemas Biológicos) como parte necessária para instrução processual no processo SEI [23086.008818/2019-91](#). Ainda, é de interesse coletivo por se tratar de informações de interesse para outros servidores do IECT.

Como o espaço utilizado é pertencente a administração federal, faço tal solicitação com base no Art. 5º da Carta Magna,

"Art. 5º Todos são iguais perante a lei, sem distinção de qualquer natureza, garantindo-se aos brasileiros e aos estrangeiros residentes no País a inviolabilidade do direito à vida, à liberdade, à igualdade, à segurança e à propriedade, nos termos seguintes:

(...)

XXXIII - todos têm direito a receber dos órgãos públicos informações de seu interesse particular, ou de interesse coletivo ou geral, que serão prestadas no prazo da lei, sob pena de responsabilidade, ressalvadas aquelas cujo sigilo seja imprescindível à segurança da sociedade e do Estado (...);"

na [LEI Nº 12.527, DE 18 DE NOVEMBRO DE 2011](#), em particular os artigos Art. 7, 10 e 11,

"Art. 7º O acesso à informação de que trata esta Lei compreende, entre outros, os direitos de obter:

I - orientação sobre os procedimentos para a consecução de acesso, bem como sobre o local onde poderá ser encontrada ou obtida a informação almejada;

II - informação contida em registros ou documentos, produzidos ou acumulados por seus órgãos ou entidades, recolhidos ou não a arquivos públicos;

III - informação produzida ou custodiada por pessoa física ou entidade privada decorrente de qualquer vínculo com seus órgãos ou entidades, mesmo que esse vínculo já tenha cessado;

IV - informação primária, íntegra, autêntica e atualizada;

V - informação sobre atividades exercidas pelos órgãos e entidades, inclusive as relativas à sua política, organização e serviços;

VI - informação pertinente à administração do patrimônio público, utilização de recursos públicos, licitação, contratos administrativos; e

Art. 10. Qualquer interessado poderá apresentar pedido de acesso a informações aos órgãos e entidades referidos no art. 1º desta Lei, por qualquer meio legítimo, devendo o pedido conter a identificação do requerente e a especificação da informação requerida.

§ 1º Para o acesso a informações de interesse público, a identificação do requerente não pode conter exigências que inviabilizem a solicitação.

§ 2º Os órgãos e entidades do poder público devem viabilizar alternativa de encaminhamento de pedidos de acesso por meio de seus sítios oficiais na internet.

§ 3º São vedadas quaisquer exigências relativas aos motivos determinantes da solicitação de informações de interesse público.

Art. 11. O órgão ou entidade pública deverá autorizar ou conceder o acesso imediato à informação disponível.

§ 1º Não sendo possível conceder o acesso imediato, na forma disposta no **caput**, o órgão ou entidade que receber o pedido deverá, em prazo não superior a 20 (vinte) dias:

I - comunicar a data, local e modo para se realizar a consulta, efetuar a reprodução ou obter a certidão;

II - indicar as razões de fato ou de direito da recusa, total ou parcial, do acesso pretendido; ou

III - comunicar que não possui a informação, indicar, se for do seu conhecimento, o órgão ou a entidade que a detém, ou, ainda, remeter o requerimento a esse órgão ou entidade, cientificando o interessado da remessa de seu pedido de informação.

§ 2º O prazo referido no § 1º poderá ser prorrogado por mais 10 (dez) dias, mediante justificativa expressa, da qual será cientificado o requerente.

§ 3º Sem prejuízo da segurança e da proteção das informações e do cumprimento da legislação aplicável, o órgão ou entidade poderá oferecer meios para que o próprio requerente possa pesquisar a informação de que necessitar.

§ 4º Quando não for autorizado o acesso por se tratar de informação total ou parcialmente sigilosa, o requerente deverá ser informado sobre a possibilidade de recurso, prazos e condições para sua interposição, devendo, ainda, ser-lhe indicada a autoridade competente para sua apreciação.

§ 5º A informação armazenada em formato digital será fornecida nesse formato, caso haja anuência do requerente.

§ 6º Caso a informação solicitada esteja disponível ao público em formato impresso, eletrônico ou em qualquer outro meio de acesso universal, serão informados ao requerente, por escrito, o lugar e a forma pela qual se poderá consultar, obter ou reproduzir a referida informação, procedimento esse que desonerará o órgão ou entidade pública da obrigação de seu fornecimento direto, salvo se o requerente declarar não dispor de meios para realizar por si mesmo tais procedimentos."

Sem mais para o momento, atenciosamente

Prof. Dr. Welyson Tiano Dos Santos Ramos
Siape 2237441
cargo: Professor do magisterio Superior
Instituto de Engenharia, Ciência e Tecnologia
Universidade Federal dos Vales do Jequitinhonha e Mucuri



UNIVERSIDADE FEDERAL DOS VALES DO JEQUITINHONHA E MUCURI
INSTITUTO DE ENGENHARIA, CIÊNCIA E TECNOLOGIA
CAMPUS JANAUBA

**Ata de Assembléia de Fundação e Aprovação do Estatuto do Diretório Acadêmico
Albert -Einstein**

Na data do dia 26 de junho de 2019 presidida por Fernanda de Paiva, realizou-se a assembleia de fundação e a aprovação do estatuto do diretório acadêmico Albert Einstein, onde foi lido o estatuto e aberto para o público fazer sugestões, e houve o esclarecimento e apresentação da importância de um diretório acadêmico, ao fim da assembleia não houve solicitação de alteração do estatuto e o mesmo foi aprovado unanimemente, e nesta mesma assembleia houve a formação da comissão eleitoral para o processo de eleição para eleger a diretoria do novo diretório acadêmico, e por fim da reunião coletou-se as assinaturas dos presentes demonstrando a aprovação de todos que se encontra em anexo. Por ser verdade firmo a presente.

Fernanda de Paiva
Discente do curso Engenharia Física
UFVJM – Campus Janaúba

Informações fornecidas pela Atlético

Esclarecimentos e solicitação de documentos referente ao espaço físico utilizado pela A.A.A.E.UFVJM

welyson.ramos@ufvjm.edu.br

8 de Abril de 2020 23:00

Para: bricardosb@gmail.com

Prezado Bem-Hur, diretor de Apoio Geral da Associação Acadêmica Atlética Estudantil da UFVJM(A.A.A.E.UFVJM), meus cordiais cumprimentos,

Solicito informações sobre a utilização do espaço físico destinado as atividades da A.A.E.UFVJM, no pavilhão de aulas (no terceiro pavimento), na Universidade Federal dos Vales do Jequitinhonha e Mucuri, Instituto de Engenharia, Ciência e Tecnologia, no campus Janaúba. Necessito de informações referentes ao uso médio da sala, por exemplo, a frequência com que a sala é utilizada, o número de pessoas que a utiliza. Além disso, solicito a portaria, ou documento equivalente, que concede o uso desse espaço físico para essa finalidade.

A solicitação trata de interesse pessoal do prof. Dr. Welyson Tiano Dos Santos Ramos e coletivo (grupo de pesquisa em Eletromagnetismo Aplicado às Antenas, Metamateriais, e Sistemas Biológicos) como parte necessária para instrução processual no processo SEI [23086.008818/2019-91](#). Ainda, é de interesse coletivo por se tratar de informações de interesse para outros servidores do IECT.

Ainda, como conversado, via aplicativo (Whatsapp), por favor relate sobre a possibilidade de poder compartilhar um espaço físico (sala), juntamente com o diretório acadêmico, com base na frequência da utilização do espaço.

Como o espaço utilizado é pertencente a administração federal, faço tal solicitação com base no Art. 5º da Carta Magna,

"Art. 5º Todos são iguais perante a lei, sem distinção de qualquer natureza, garantindo-se aos brasileiros e aos estrangeiros residentes no País a inviolabilidade do direito à vida, à liberdade, à igualdade, à segurança e à propriedade, nos termos seguintes:

(...)

XXXIII - todos têm direito a receber dos órgãos públicos informações de seu interesse particular, ou de interesse coletivo ou geral, que serão prestadas no prazo da lei, sob pena de responsabilidade, ressalvadas aquelas cujo sigilo seja imprescindível à segurança da sociedade e do Estado (...);"

na [LEI Nº 12.527, DE 18 DE NOVEMBRO DE 2011](#), em particular os artigos Art. 7, 10 e 11,

"Art. 7º O acesso à informação de que trata esta Lei compreende, entre outros, os direitos de obter:

I - orientação sobre os procedimentos para a consecução de acesso, bem como sobre o local onde poderá ser encontrada ou obtida a informação almejada;

II - informação contida em registros ou documentos, produzidos ou acumulados por seus órgãos ou entidades, recolhidos ou não a arquivos públicos;

III - informação produzida ou custodiada por pessoa física ou entidade privada decorrente de qualquer vínculo com seus órgãos ou entidades, mesmo que esse vínculo já tenha cessado;

IV - informação primária, íntegra, autêntica e atualizada;

V - informação sobre atividades exercidas pelos órgãos e entidades, inclusive as relativas à sua política, organização e serviços;

VI - informação pertinente à administração do patrimônio público, utilização de recursos públicos, licitação, contratos administrativos; e

Art. 10. Qualquer interessado poderá apresentar pedido de acesso a informações aos órgãos e entidades referidos no art. 1º desta Lei, por qualquer meio legítimo, devendo o pedido conter a identificação do requerente e a especificação da informação requerida.

§ 1º Para o acesso a informações de interesse público, a identificação do requerente não pode conter exigências que inviabilizem a solicitação.

§ 2º Os órgãos e entidades do poder público devem viabilizar alternativa de encaminhamento de pedidos de acesso por meio de seus sítios oficiais na internet.

§ 3º São vedadas quaisquer exigências relativas aos motivos determinantes da solicitação de informações de interesse público.

Art. 11. O órgão ou entidade pública deverá autorizar ou conceder o acesso imediato à informação disponível.

§ 1º Não sendo possível conceder o acesso imediato, na forma disposta no **caput**, o órgão ou entidade que receber o pedido deverá, em prazo não superior a 20 (vinte) dias:

I - comunicar a data, local e modo para se realizar a consulta, efetuar a reprodução ou obter a certidão;

II - indicar as razões de fato ou de direito da recusa, total ou parcial, do acesso pretendido; ou

III - comunicar que não possui a informação, indicar, se for do seu conhecimento, o órgão ou a entidade que a detém, ou, ainda, remeter o requerimento a esse órgão ou entidade, cientificando o interessado da remessa de seu pedido de informação.

§ 2º O prazo referido no § 1º poderá ser prorrogado por mais 10 (dez) dias, mediante justificativa expressa, da qual será cientificado o requerente.

§ 3º Sem prejuízo da segurança e da proteção das informações e do cumprimento da legislação aplicável, o órgão ou entidade poderá oferecer meios para que o próprio requerente possa pesquisar a informação de que necessitar.

§ 4º Quando não for autorizado o acesso por se tratar de informação total ou parcialmente sigilosa, o requerente deverá ser informado sobre a possibilidade de recurso, prazos e condições para sua interposição, devendo, ainda, ser-lhe indicada a autoridade competente para sua apreciação.

§ 5º A informação armazenada em formato digital será fornecida nesse formato, caso haja anuência do requerente.

§ 6º Caso a informação solicitada esteja disponível ao público em formato impresso, eletrônico ou em qualquer outro meio de acesso universal, serão informados ao requerente, por escrito, o lugar e a forma pela qual se poderá consultar, obter ou reproduzir a referida informação, procedimento esse que desonerará o órgão ou entidade pública da obrigação de seu fornecimento direto, salvo se o requerente declarar não dispor de meios para realizar por si mesmo tais procedimentos."

Sem mais para o momento, atentiosamente

Prof. Dr. Welyson Tiano Dos Santos Ramos
Siape 2237441
cargo: Professor do magisterio Superior
Instituto de Engenharia, Ciência e Tecnologia
Universidade Federal dos Vales do Jequitinhonha e Mucuri

Re: Esclarecimentos e solicitação de documentos referente ao espaço físico utilizado pela A.A.A.E.UFVJM

"Ben-Hur Ricardo" <bricardosb@gmail.com>

10 de Abril de 2020 00:33

Para: welyson.ramos@ufvjm.edu.br

Boa noite.

Prezado professor Welyson Ramos, entendo a solicitação. E como conversamos através da rede social, Vitor Leal, atual presidente da Associação Atlética Acadêmica das Engenharias UFVJM-Janaúba, sanará as solicitações do e-mail. Atenciosamente,

Em qua., 8 de abr. de 2020 às 23:00, <welyson.ramos@ufvjm.edu.br> escreveu:

Prezado Bem-Hur, diretor de Apoio Geral da Associação Acadêmica Atlética Estudantil da UFVJM(A.A.A.E.UFVJM), meus cordiais cumprimentos,

Solicito informações sobre a utilização do espaço físico destinado as atividades da A.A.E.UFVJM, no pavilhão de aulas (no terceiro pavimento), na Universidade Federal dos Vales do Jequitinhonha e Mucuri, Instituto de Engenharia, Ciência e Tecnologia, no campus Janaúba. Necessito de informações referentes ao uso médio da sala, por exemplo, a frequência com que a sala é utilizada, o número de pessoas que a utiliza. Além disso, solicito a portaria, ou documento equivalente, que concede o uso desse espaço físico para essa finalidade.

A solicitação trata de interesse pessoal do prof. Dr. Welyson Tiano Dos Santos Ramos e coletivo (grupo de pesquisa em Eletromagnetismo Aplicado às Antenas, Metamateriais, e Sistemas Biológicos) como parte necessária para instrução processual no processo SEI [23086.008818/2019-91](#). Ainda, é de interesse coletivo por se tratar de informações de interesse para outros servidores do IECT.

Ainda, como conversado, via aplicativo (Whatsapp), por favor relate sobre a possibilidade de poder compartilhar um espaço físico (sala), juntamente com o diretório acadêmico, com base na frequência da utilização do espaço.

Como o espaço utilizado é pertencente a administração federal, faço tal solicitação com base no Art. 5º da Carta Magna,

"Art. 5º Todos são iguais perante a lei, sem distinção de qualquer natureza, garantindo-se aos brasileiros e aos estrangeiros residentes no País a inviolabilidade do direito à vida, à liberdade, à igualdade, à segurança e à propriedade, nos termos seguintes:

(...)

XXXIII - todos têm direito a receber dos órgãos públicos informações de seu interesse particular, ou de interesse coletivo ou geral, que serão prestadas no prazo da lei, sob pena de responsabilidade, ressalvadas aquelas cujo sigilo seja imprescindível à segurança da sociedade e do Estado (...);"

na [LEI Nº 12.527, DE 18 DE NOVEMBRO DE 2011](#), em particular os artigos Art. 7, 10 e 11,

"Art. 7º O acesso à informação de que trata esta Lei compreende, entre outros, os direitos de obter:

I - orientação sobre os procedimentos para a consecução de acesso, bem como sobre o local onde poderá ser encontrada ou obtida a informação almejada;

II - informação contida em registros ou documentos, produzidos ou acumulados por seus órgãos ou entidades, recolhidos ou não a arquivos públicos;

III - informação produzida ou custodiada por pessoa física ou entidade privada decorrente de qualquer vínculo com seus órgãos ou entidades, mesmo que esse vínculo já tenha cessado;

IV - informação primária, íntegra, autêntica e atualizada;

V - informação sobre atividades exercidas pelos órgãos e entidades, inclusive as relativas à sua política, organização e serviços;

VI - informação pertinente à administração do patrimônio público, utilização de recursos públicos, licitação, contratos administrativos; e

Art. 10. Qualquer interessado poderá apresentar pedido de acesso a informações aos órgãos e entidades referidos no art. 1º desta Lei, por qualquer meio legítimo, devendo o pedido conter a identificação do requerente e a

especificação da informação requerida.

§ 1º Para o acesso a informações de interesse público, a identificação do requerente não pode conter exigências que inviabilizem a solicitação.

§ 2º Os órgãos e entidades do poder público devem viabilizar alternativa de encaminhamento de pedidos de acesso por meio de seus sítios oficiais na internet.

§ 3º São vedadas quaisquer exigências relativas aos motivos determinantes da solicitação de informações de interesse público.

Art. 11. O órgão ou entidade pública deverá autorizar ou conceder o acesso imediato à informação disponível.

§ 1º Não sendo possível conceder o acesso imediato, na forma disposta no **caput**, o órgão ou entidade que receber o pedido deverá, em prazo não superior a 20 (vinte) dias:

I - comunicar a data, local e modo para se realizar a consulta, efetuar a reprodução ou obter a certidão;

II - indicar as razões de fato ou de direito da recusa, total ou parcial, do acesso pretendido; ou

III - comunicar que não possui a informação, indicar, se for do seu conhecimento, o órgão ou a entidade que a detém, ou, ainda, remeter o requerimento a esse órgão ou entidade, cientificando o interessado da remessa de seu pedido de informação.

§ 2º O prazo referido no § 1º poderá ser prorrogado por mais 10 (dez) dias, mediante justificativa expressa, da qual será cientificado o requerente.

§ 3º Sem prejuízo da segurança e da proteção das informações e do cumprimento da legislação aplicável, o órgão ou entidade poderá oferecer meios para que o próprio requerente possa pesquisar a informação de que necessitar.

§ 4º Quando não for autorizado o acesso por se tratar de informação total ou parcialmente sigilosa, o requerente deverá ser informado sobre a possibilidade de recurso, prazos e condições para sua interposição, devendo, ainda, ser-lhe indicada a autoridade competente para sua apreciação.

§ 5º A informação armazenada em formato digital será fornecida nesse formato, caso haja anuência do requerente.

§ 6º Caso a informação solicitada esteja disponível ao público em formato impresso, eletrônico ou em qualquer outro meio de acesso universal, serão informados ao requerente, por escrito, o lugar e a forma pela qual se poderá consultar, obter ou reproduzir a referida informação, procedimento esse que desonerará o órgão ou entidade pública da obrigação de seu fornecimento direto, salvo se o requerente declarar não dispor de meios para realizar por si mesmo tais procedimentos."

Sem mais para o momento, atenciosamente

Prof. Dr. Welyson Tiano Dos Santos Ramos
Siape 2237441
cargo: Professor do magisterio Superior
Instituto de Engenharia, Ciência e Tecnologia
Universidade Federal dos Vales do Jequitinhonha e Mucuri

--

Ben-Hur R. S. Barbosa
Bacharel em Ciência e Tecnologia - UFVJM
Graduando em Engenharia de Minas - UFVJM
Pós-Graduando em Geologia de Minas e Técnicas de Lavra a Céu Aberto- UFPA

Esclarecimentos e solicitação de documentos referente ao espaço físico utilizado pela Atlético Fenix

welyson.ramos@ufvjm.edu.br

8 de Abril de 2020 17:56

Para: vitorleal2012@hotmail.com

Prezado Vitor Hugo Souza Leal, Presidente da Associação Acadêmica Atlético Estudantil da UFVJM (A.A.A.E.UFVJM), meus cordiais cumprimentos,

Solicito informações sobre a utilização do espaço físico destinado as atividades da A.A.E.UFVJM, no pavilhão de aulas (no terceiro pavimento), na Universidade Federal dos Vales do Jequitinhonha e Mucuri, Instituto de Engenharia, Ciência e Tecnologia, no campus Janaúba. Necessito de informações referentes ao uso médio da sala, por exemplo, a frequência com que a sala é utilizada, o número de pessoas que a utiliza. Além disso, solicito a portaria, ou documento equivalente, que concede o uso desse espaço físico para essa finalidade.

A solicitação trata de interesse pessoal do prof. Dr. Welyson Tiano Dos Santos Ramos e coletivo (grupo de pesquisa em Eletromagnetismo Aplicado às Antenas, Metamateriais, e Sistemas Biológicos) como parte necessária para instrução processual no processo SEI [23086.008818/2019-91](#). Ainda, é de interesse coletivo por se tratar de informações de interesse para outros servidores do IECT.

Ainda, como conversado, via aplicativo (Whatsapp), por favor relate sobre a possibilidade de poder compartilhar um espaço físico (sala), juntamente com o diretório acadêmico, com base na frequência da utilização do espaço.

Como o espaço utilizado é pertencente a administração federal, faço tal solicitação com base no Art. 5º da Carta Magna,

"Art. 5º Todos são iguais perante a lei, sem distinção de qualquer natureza, garantindo-se aos brasileiros e aos estrangeiros residentes no País a inviolabilidade do direito à vida, à liberdade, à igualdade, à segurança e à propriedade, nos termos seguintes:

(...)

XXXIII - todos têm direito a receber dos órgãos públicos informações de seu interesse particular, ou de interesse coletivo ou geral, que serão prestadas no prazo da lei, sob pena de responsabilidade, ressalvadas aquelas cujo sigilo seja imprescindível à segurança da sociedade e do Estado (...);"

na [LEI Nº 12.527, DE 18 DE NOVEMBRO DE 2011](#), em particular os artigos Art. 7, 10 e 11,

"Art. 7º O acesso à informação de que trata esta Lei compreende, entre outros, os direitos de obter:

I - orientação sobre os procedimentos para a consecução de acesso, bem como sobre o local onde poderá ser encontrada ou obtida a informação almejada;

II - informação contida em registros ou documentos, produzidos ou acumulados por seus órgãos ou entidades, recolhidos ou não a arquivos públicos;

III - informação produzida ou custodiada por pessoa física ou entidade privada decorrente de qualquer vínculo com seus órgãos ou entidades, mesmo que esse vínculo já tenha cessado;

IV - informação primária, íntegra, autêntica e atualizada;

V - informação sobre atividades exercidas pelos órgãos e entidades, inclusive as relativas à sua política, organização e serviços;

VI - informação pertinente à administração do patrimônio público, utilização de recursos públicos, licitação, contratos administrativos; e

Art. 10. Qualquer interessado poderá apresentar pedido de acesso a informações aos órgãos e entidades referidos no art. 1º desta Lei, por qualquer meio legítimo, devendo o pedido conter a identificação do requerente e a especificação da informação requerida.

§ 1º Para o acesso a informações de interesse público, a identificação do requerente não pode conter exigências que inviabilizem a solicitação.

§ 2º Os órgãos e entidades do poder público devem viabilizar alternativa de encaminhamento de pedidos de acesso por meio de seus sítios oficiais na internet.

§ 3º São vedadas quaisquer exigências relativas aos motivos determinantes da solicitação de informações de interesse público.

Art. 11. O órgão ou entidade pública deverá autorizar ou conceder o acesso imediato à informação disponível.

§ 1º Não sendo possível conceder o acesso imediato, na forma disposta no **caput**, o órgão ou entidade que receber o pedido deverá, em prazo não superior a 20 (vinte) dias:

I - comunicar a data, local e modo para se realizar a consulta, efetuar a reprodução ou obter a certidão;

II - indicar as razões de fato ou de direito da recusa, total ou parcial, do acesso pretendido; ou

III - comunicar que não possui a informação, indicar, se for do seu conhecimento, o órgão ou a entidade que a detém, ou, ainda, remeter o requerimento a esse órgão ou entidade, cientificando o interessado da remessa de seu pedido de informação.

§ 2º O prazo referido no § 1º poderá ser prorrogado por mais 10 (dez) dias, mediante justificativa expressa, da qual será cientificado o requerente.

§ 3º Sem prejuízo da segurança e da proteção das informações e do cumprimento da legislação aplicável, o órgão ou entidade poderá oferecer meios para que o próprio requerente possa pesquisar a informação de que necessitar.

§ 4º Quando não for autorizado o acesso por se tratar de informação total ou parcialmente sigilosa, o requerente deverá ser informado sobre a possibilidade de recurso, prazos e condições para sua interposição, devendo, ainda, ser-lhe indicada a autoridade competente para sua apreciação.

§ 5º A informação armazenada em formato digital será fornecida nesse formato, caso haja anuência do requerente.

§ 6º Caso a informação solicitada esteja disponível ao público em formato impresso, eletrônico ou em qualquer outro meio de acesso universal, serão informados ao requerente, por escrito, o lugar e a forma pela qual se poderá consultar, obter ou reproduzir a referida informação, procedimento esse que desonerará o órgão ou entidade pública da obrigação de seu fornecimento direto, salvo se o requerente declarar não dispor de meios para realizar por si mesmo tais procedimentos."

Sem mais para o momento, atentamente

Prof. Dr. Welyson Tiano Dos Santos Ramos
Siape 2237441
cargo: Professor do magisterio Superior
Instituto de Engenharia, Ciência e Tecnologia
Universidade Federal dos Vales do Jequitinhonha e Mucuri

Re: Esclarecimentos e solicitação de documentos referente ao espaço físico utilizado pela Atlético Fenix

"vitor leal" <vitorleal2012@hotmail.com>

9 de Abril de 2020 22:22

Para: welyson.ramos@ufvjm.edu.br

Boa noite!

Presado Prof. Dr. Welyson Tiano Dos Santos Ramos,

A sala destinada para o uso da Associação Acadêmica Atlético Estudantil da UFVJM (A.A.A.E.UFVJM), é utilizada pela mesma, para realizar reuniões com intuito de debater melhorias para o esporte e lazer dos alunos da UFVJM, também é usada para armazenamento e controle de materiais esportivos pertencentes a A.A.A.E.UFVJM.

A sala é usada por 11 alunos, que se organizam para realizar atividades para todos os acadêmicos da UFVJM.

Qualquer outra dúvida que surgir, estamos de prontidão para respondê-las.

Atenciosamente

Vitor Hugo Souza Leal

Obter o [Outlook para Android](#)

From: welyson.ramos@ufvjm.edu.br <welyson.ramos@ufvjm.edu.br>

Sent: Wednesday, April 8, 2020 5:56:21 PM

To: vitorleal2012@hotmail.com <vitorleal2012@hotmail.com>

Subject: Esclarecimentos e solicitação de documentos referente ao espaço físico utilizado pela Atlético Fenix

Prezado Vitor Hugo Souza Leal, Presidente da Associação Acadêmica Atlético Estudantil da UFVJM (A.A.A.E.UFVJM), meus cordiais cumprimentos,

Solicito informações sobre a utilização do espaço físico destinado as atividades da A.A.E.UFVJM, no pavilhão de aulas (no terceiro pavimento), na Universidade Federal dos Vales do Jequitinhonha e Mucuri, Instituto de Engenharia, Ciência e Tecnologia, no campus Janaúba. Necessito de informações referentes ao uso médio da sala, por exemplo, a frequência com que a sala é utilizada, o número de pessoas que a utiliza. Além disso, solicito a portaria, ou documento equivalente, que concede o uso desse espaço físico para essa finalidade.

A solicitação trata de interesse pessoal do prof. Dr. Welyson Tiano Dos Santos Ramos e coletivo (grupo de pesquisa em Eletromagnetismo Aplicado às Antenas, Metamateriais, e Sistemas Biológicos) como parte necessária para instrução processual no processo SEI [23086.008818/2019-91](#). Ainda, é de interesse coletivo por se tratar de informações de interesse para outros servidores do IECT.

Ainda, como conversado, via aplicativo (Whatsapp), por favor relate sobre a possibilidade de poder compartilhar um espaço físico (sala), juntamente com o diretório acadêmico, com base na frequência da utilização do espaço.

Como o espaço utilizado é pertencente a administração federal, faço tal solicitação com base no Art. 5º da Carta Magna,

"Art. 5º Todos são iguais perante a lei, sem distinção de qualquer natureza, garantindo-se aos brasileiros e aos estrangeiros residentes no País a inviolabilidade do direito à vida, à liberdade, à igualdade, à segurança e à propriedade, nos termos seguintes:

(...)

XXXIII - todos têm direito a receber dos órgãos públicos informações de seu interesse particular, ou de interesse coletivo ou geral, que serão prestadas no prazo da lei, sob pena de responsabilidade, ressalvadas aquelas cujo sigilo seja imprescindível à segurança da sociedade e do Estado (...);"

na [LEI Nº 12.527, DE 18 DE NOVEMBRO DE 2011](#), em particular os artigos Art. 7, 10 e 11,

"Art. 7º O acesso à informação de que trata esta Lei compreende, entre outros, os direitos de obter:

I - orientação sobre os procedimentos para a consecução de acesso, bem como sobre o local onde poderá ser encontrada ou obtida a informação almejada;

II - informação contida em registros ou documentos, produzidos ou acumulados por seus órgãos ou entidades, recolhidos ou não a arquivos públicos;

III - informação produzida ou custodiada por pessoa física ou entidade privada decorrente de qualquer vínculo com seus órgãos ou entidades, mesmo que esse vínculo já tenha cessado;

IV - informação primária, íntegra, autêntica e atualizada;

V - informação sobre atividades exercidas pelos órgãos e entidades, inclusive as relativas à sua política, organização e serviços;

VI - informação pertinente à administração do patrimônio público, utilização de recursos públicos, licitação, contratos administrativos; e

Art. 10. Qualquer interessado poderá apresentar pedido de acesso a informações aos órgãos e entidades referidos no art. 1º desta Lei, por qualquer meio legítimo, devendo o pedido conter a identificação do requerente e a especificação da informação requerida.

§ 1º Para o acesso a informações de interesse público, a identificação do requerente não pode conter exigências que inviabilizem a solicitação.

§ 2º Os órgãos e entidades do poder público devem viabilizar alternativa de encaminhamento de pedidos de acesso por meio de seus sítios oficiais na internet.

§ 3º São vedadas quaisquer exigências relativas aos motivos determinantes da solicitação de informações de interesse público.

Art. 11. O órgão ou entidade pública deverá autorizar ou conceder o acesso imediato à informação disponível.

§ 1º Não sendo possível conceder o acesso imediato, na forma disposta no **caput**, o órgão ou entidade que receber o pedido deverá, em prazo não superior a 20 (vinte) dias:

I - comunicar a data, local e modo para se realizar a consulta, efetuar a reprodução ou obter a certidão;

II - indicar as razões de fato ou de direito da recusa, total ou parcial, do acesso pretendido; ou

III - comunicar que não possui a informação, indicar, se for do seu conhecimento, o órgão ou a entidade que a detém, ou, ainda, remeter o requerimento a esse órgão ou entidade, cientificando o interessado da remessa de seu pedido de informação.

§ 2º O prazo referido no § 1º poderá ser prorrogado por mais 10 (dez) dias, mediante justificativa expressa, da qual será cientificado o requerente.

§ 3º Sem prejuízo da segurança e da proteção das informações e do cumprimento da legislação aplicável, o órgão ou entidade poderá oferecer meios para que o próprio requerente possa pesquisar a informação de que necessitar.

§ 4º Quando não for autorizado o acesso por se tratar de informação total ou parcialmente sigilosa, o requerente deverá ser informado sobre a possibilidade de recurso, prazos e condições para sua interposição, devendo, ainda, ser-lhe indicada a autoridade competente para sua apreciação.

§ 5º A informação armazenada em formato digital será fornecida nesse formato, caso haja anuência do requerente.

§ 6º Caso a informação solicitada esteja disponível ao público em formato impresso, eletrônico ou em qualquer outro meio de acesso universal, serão informados ao requerente, por escrito, o lugar e a forma pela qual se poderá consultar, obter ou reproduzir a referida informação, procedimento esse que desonerará o órgão ou entidade pública da obrigação de seu fornecimento direto, salvo se o requerente declarar não dispor de meios para realizar por si mesmo tais procedimentos."

Sem mais para o momento, atentamente

Prof. Dr. Welyson Tiano Dos Santos Ramos
Siape 2237441
cargo: Professor do magisterio Superior
Instituto de Engenharia, Ciência e Tecnologia
Universidade Federal dos Vales do Jequitinhonha e Mucuri



Ministério da Educação

Universidade Federal dos Vales do Jequitinhonha e Mucuri

Instituto de Engenharia, Ciência e Tecnologia - IECT

Docentes do Instituto de Engenharia, Ciência e Tecnologia - IECT

OFÍCIO Nº 70/2020/DOCENTESIECT/IECT

Janaúba, 12 de abril de 2020.

A VOSSA SENHORIA THIAGO FRANCHI PEREIRA DA SILVA

DIRETOR DO IECT

DIREÇÃO DO INSTITUTO DE ENGENHARIA, CIÊNCIA E TECNOLOGIA - IECT

Universidade Federal dos Vales do Jequitinhonha e Mucuri

Avenida Um, nº 4.050, Cidade Universitária

CEP: 39447-814 - Janaúba/MG

Assunto: Documentos e esclarecimentos sobre os espaços físicos utilizados por organizações estudantis.

Senhor diretor, meus cordiais cumprimentos,

Conforme manifesto no anexo, Catalogação dos espaços físicos ociosos (0081618), foi verificado o uso de salas (gabinete) por entidades estudantis. Em particular, tenho ciência de três: Diretório Acadêmico na sala 311; Associação Acadêmica Atlética Estudantil da UFVJM (A.A.A.E.UFVJM) com um gabinete, ao lado do auditório, terceiro pavimento do pavilhão de aulas; e até algum tempo atrás a o gabinete 11 ("gabinete de professor") do segundo piso do pavilhão das biblioteca era usado pela Empresa Júnior Resolv Jr Projetos e Consultoria, conforme email resposta de seu presidente no anexo resp. dirigentes estudantis uso espaço físico (0081619).

Primeiramente, em particular, chamou-me atenção a forma de concessão do espaço físico para a Empresa Junior, descrita pelo presidente, in verbis "*A concessão desse espaço para a Revol Jr foi feita através de comum acordo entre o corpo docente e administrativo do Campus Janaúba, sendo que não há nenhum documento oficial que ateste a concessão de uso para o referido gabinete. Da mesma forma foi feita a devolução, um comum acordo feito entre a Diretoria do Campus e a Diretoria da Empresa, onde foi feita a solicitação de devolução e o pedido foi atendido prontamente.*". Ele cita que não há nenhum documento oficial, sendo que isso fere o Regimento Geral desta ilustríssima Universidade (UFVJM), conforme expresso em seu Art. 135, parágrafo único.

Art. 135. Será de inteira responsabilidade das associações estudantis seu funcionamento e a realização de atividades na Universidade, devendo

ser rigorosamente respeitadas as normas gerais relativas ao patrimônio público, bem como as disposições do Estatuto, do Regimento Geral e Regimentos Específicos e de Resoluções da Universidade.

Parágrafo único. O uso permanente ou eventual dos espaços, das instalações e dos materiais permanentes da Universidade será objeto de permissão escrita pela autoridade competente da Universidade, a qual estabelecerá as condições de uso.

peço apuração e esclarecimento dos fatos, e as devidas providências quando couber (desejo acompanhar as providências se for o caso). Dou ciência a chefia imediata valendo me da lei, [Nº 8.112, DE 11 DE DEZEMBRO DE 1990](#), Art. 116 – incisos (I,II,III,IV, VI, VII,IX,XII)-, Art. 122 e Art. 126-A,.

Art. 116. São deveres do servidor:

I - exercer com zelo e dedicação as atribuições do cargo;

II - ser leal às instituições a que servir;

III - observar as normas legais e regulamentares;

IV - cumprir as ordens superiores, exceto quando manifestamente ilegais;

VI - levar as irregularidades de que tiver ciência em razão do cargo ao conhecimento da autoridade superior ou, quando houver suspeita de envolvimento desta, ao conhecimento de outra autoridade competente para apuração; [\(Redação dada pela Lei nº 12.527, de 2011\)](#)

VII - zelar pela economia do material e a conservação do patrimônio público;

IX - manter conduta compatível com a moralidade administrativa;

XII - representar contra ilegalidade, omissão ou abuso de poder.

Parágrafo único. A representação de que trata o inciso XII será encaminhada pela via hierárquica e apreciada pela

autoridade superior àquela contra a qual é formulada, assegurando-se ao representando ampla defesa.

Art. 122 - A responsabilidade civil decorre de ato omissivo ou comissivo, doloso ou culposo, que resulte em prejuízo ao erário ou a terceiros.

Art. 126-A. Nenhum servidor poderá ser responsabilizado civil, penal ou administrativamente por dar ciência à autoridade superior ou, quando houver suspeita de envolvimento desta, a outra autoridade competente para apuração de informação concernente à prática de crimes ou improbidade de que tenha conhecimento, ainda que em decorrência do exercício de cargo, emprego ou função pública. [\(Incluído pela Lei nº 12.527, de 2011\)](#)

Peço esclarecimentos, uma vez que a métrica para a concessão dos espaços físicos deve ser de conhecimento de todos, incluindo a congregação a qual precisa realizar suas deliberações respeitando o princípio da isonomia no serviço público. Caso haja documentação (Atas e áudio das reuniões da congregação, e portaria de concessão), solicito que seja anexada a este processo de número 23086.008818/2019-91 para fins de lisura e instrução processual.

De maneira semelhante, solicito acesso a documentação (Atas e áudios das reuniões da congregação, e portaria de concessão) que designa a ocupação das salas 311 pelo diretório acadêmico e o gabinete no 3º (terceiro) piso do pavilhão de aulas, ao lado do auditório, pela Atlética. Por gentileza, se possível anexar toda documentação a esse processo de número 23086.008818/2019-91 para fins de lisura e instrução processual. Peço, cordialmente, celeridade na documentação, uma vez que essas decisões de concessão impactam profundamente nesse processo de número 23086.008818/2019-91, clamando pela Lei de acesso à informação, Lei 12.527/2011, em seu Art. 11

Art. 11. O órgão ou entidade pública deverá autorizar ou conceder o acesso imediato à informação disponível.

§ 1o Não sendo possível conceder o acesso imediato, na forma disposta no caput, o órgão ou entidade que receber o pedido deverá, em prazo não superior a 20 (vinte) dias:

I - comunicar a data, local e modo para se realizar a consulta, efetuar a reprodução ou

obter a certidão;

II - indicar as razões de fato ou de direito da recusa, total ou parcial, do acesso pretendido; ou

III - comunicar que não possui a informação, indicar, se for do seu conhecimento, o órgão ou a entidade que a detém, ou, ainda, remeter o requerimento a esse órgão ou entidade, cientificando o interessado da remessa de seu pedido de informação.

Atenciosamente,

Prof. Dr. Welyson Tiano Dos Santos Ramos
Docente no Instituto de Engenharia, Ciência e Tecnologia
Universidade Federal dos Vales do Jequitinhonha e Mucuri



Documento assinado eletronicamente por **Welyson Tiano dos Santos Ramos, Servidor**, em 12/04/2020, às 05:26, conforme horário oficial de Brasília, com fundamento no art. 6º, § 1º, do [Decreto nº 8.539, de 8 de outubro de 2015](#).



A autenticidade deste documento pode ser conferida no site https://sei.ufvjm.edu.br/sei/controlador_externo.php?acao=documento_conferir&id_orgao_acesso_externo=0, informando o código verificador **0081620** e o código CRC **C01A233C**.

Referência: Caso responda este Ofício, indicar expressamente o Processo nº 23086.008818/2019-91

SEI nº 0081620

Avenida Um, nº 4.050 , Janaúba/MG - CEP 39447-814

Re: documentação do diretório acadêmico

"Fernanda Paiva" <paivafernanda329@gmail.com>

12 de Abril de 2020 09:24

Para: welyson.ramos@ufvjm.edu.br

Bom dia

Prezado Professor,

No caso quando ocorreu a fundação do diretório acadêmico, a sala em questão já era de uso do Centro Acadêmico, sala esta designada para uso do mesmo nos primeiros meses em que ocorreu a mudança para o campus, sala esta que já tinha sido solicitada desde de nossa estadia no CAIC. E quando houve a mudança já sabíamos qual seria a sala do Centro acadêmico.

Quanto a documentação referente a sala o assunto de designação da sala para o CA foi discutida em reuniões da congregação, e logo as atas destas reuniões se encontra na secretaria da universidade junto a diretoria. Outra coisa a designação da sala foi acompanhada pelo Diretor fora de Sede Carlos Suzart que pode te informar melhor como ocorreu a liberação das Salas lembrando que em conjunto com ele estava o diretor da época Renata Gama , e coordenador Antonio Zapalla , e Diego do Administrativo, o senhor pode procurá-los pois os mesmos estavam a par da situação e até liberação da sala desde da época anterior a mudança e como além da reunião da congregação tiveram outras reuniões as documentações oficiais fica em posse da administração da universidade.

Em referencia a ata de fundação do DA , os documentos ficam na sala do diretório na universidade sendo essa uma das funções da sala, abrigar documentações do órgão em local comum logo que é um documento que os alunos possam ter acesso , e também lugar de documento não é na casa do aluno para não haver percas, logo assim que retornar as aulas poderá ser apresentado o documento de fundação do diretório e do centro acadêmico.

No mas qualquer outro tipo de informação da liberação da sala para o CA, o senhor pode buscar informações com as pessoas em cargos oficiais na epoca que fizeram parte desta liberação, pois os mesmos são detentores dessas informações e podem melhor lhe mostrar ou enviar documentações das decisões na época.

Atenciosamente.



Livre de vírus. www.avast.com.

Em dom., 12 de abr. de 2020 às 03:22, <welyson.ramos@ufvjm.edu.br> escreveu:

Prezada Fernanda de Paiva,

Tendo conhecimento, via a Presidente do diretório acadêmico, que vossa senhoria à data do dia 26 de junho de 2019 presidiu a assembleia de fundação e a aprovação do estatuto do diretório acadêmico Albert Einstein. A acredito que tenhas informações sobre a documentação que estabeleceu o uso da sala 311 (em frente a mesa da portaria-e ao lado da porta que da acesso as escadas para os pavimentos superiores) pelo diretório acadêmico no pavilhão de aulas para essa finalidade, na Universidade Federal dos Vales do Jequitinhonha e Mucuri, Instituto de Engenharia, Ciência e Tecnologia, no campus Janaúba.

Assim, solicito informações sobre a documentação da utilização da sala "311". Em resumo, preciso de documento oficial da direção do IECT, ou direção administrativa do campus, ou algo equivalente. ATA da congregação. Saber como foi o processo de atribuição da sala 311 para essa finalidade. Além disso, a Jhenifer me encaminhou uma ATA de criação do diretório, no entanto esta não consta as assinaturas, se possível me encaminhar esse documento também.

A solicitação trata de interesse pessoal do prof. Dr. Welyson Tiano Dos Santos Ramos e coletivo (grupo de pesquisa em Eletromagnetismo Aplicado às Antenas, Metamateriais, e Sistemas Biológicos) como parte necessária para instrução processual no processo SEI [23086.008818/2019-91](#). Ainda, é de interesse coletivo por se tratar de informações de interesse para outros servidores do IECT.

Como o espaço utilizado é pertencente a administração federal, faço tal solicitação com base no Art. 5º da Carta Magna,

"Art. 5º Todos são iguais perante a lei, sem distinção de qualquer natureza, garantindo-se aos brasileiros e aos estrangeiros residentes no País a inviolabilidade do direito à vida, à liberdade, à igualdade, à segurança e à propriedade, nos termos seguintes:

(...)

XXXIII - todos têm direito a receber dos órgãos públicos informações de seu interesse particular, ou de interesse coletivo ou geral, que serão prestadas no prazo da lei, sob pena de responsabilidade, ressalvadas aquelas cujo sigilo seja imprescindível à segurança da sociedade e do Estado (...);"

na **LEI Nº 12.527, DE 18 DE NOVEMBRO DE 2011**, em particular os artigos Art. 7, 10 e 11,

"Art. 7º O acesso à informação de que trata esta Lei compreende, entre outros, os direitos de obter:

I - orientação sobre os procedimentos para a consecução de acesso, bem como sobre o local onde poderá ser encontrada ou obtida a informação almejada;

II - informação contida em registros ou documentos, produzidos ou acumulados por seus órgãos ou entidades, recolhidos ou não a arquivos públicos;

III - informação produzida ou custodiada por pessoa física ou entidade privada decorrente de qualquer vínculo com seus órgãos ou entidades, mesmo que esse vínculo já tenha cessado;

IV - informação primária, íntegra, autêntica e atualizada;

V - informação sobre atividades exercidas pelos órgãos e entidades, inclusive as relativas à sua política, organização e serviços;

VI - informação pertinente à administração do patrimônio público, utilização de recursos públicos, licitação, contratos administrativos; e

Art. 10. Qualquer interessado poderá apresentar pedido de acesso a informações aos órgãos e entidades referidos no art. 1º desta Lei, por qualquer meio legítimo, devendo o pedido conter a identificação do requerente e a especificação da informação requerida.

§ 1º Para o acesso a informações de interesse público, a identificação do requerente não pode conter exigências que inviabilizem a solicitação.

§ 2º Os órgãos e entidades do poder público devem viabilizar alternativa de encaminhamento de pedidos de acesso por meio de seus sítios oficiais na internet.

§ 3º São vedadas quaisquer exigências relativas aos motivos determinantes da solicitação de informações de interesse público.

Art. 11. O órgão ou entidade pública deverá autorizar ou conceder o acesso imediato à informação disponível.

§ 1º Não sendo possível conceder o acesso imediato, na forma disposta no **caput**, o órgão ou entidade que receber o pedido deverá, em prazo não superior a 20 (vinte) dias:

I - comunicar a data, local e modo para se realizar a consulta, efetuar a reprodução ou obter a certidão;

II - indicar as razões de fato ou de direito da recusa, total ou parcial, do acesso pretendido; ou

III - comunicar que não possui a informação, indicar, se for do seu conhecimento, o órgão ou a entidade que a detém, ou, ainda, remeter o requerimento a esse órgão ou entidade, cientificando o interessado da remessa de seu pedido de informação.

§ 2º O prazo referido no § 1º poderá ser prorrogado por mais 10 (dez) dias, mediante justificativa expressa, da qual será cientificado o requerente.

§ 3º Sem prejuízo da segurança e da proteção das informações e do cumprimento da legislação aplicável, o órgão ou entidade poderá oferecer meios para que o próprio requerente possa pesquisar a informação de que necessitar.

§ 4º Quando não for autorizado o acesso por se tratar de informação total ou parcialmente sigilosa, o requerente deverá ser informado sobre a possibilidade de recurso, prazos e condições para sua interposição, devendo, ainda, ser-lhe indicada a autoridade competente para sua apreciação.

§ 5º A informação armazenada em formato digital será fornecida nesse formato, caso haja anuência do requerente.

§ 6º Caso a informação solicitada esteja disponível ao público em formato impresso, eletrônico ou em qualquer outro meio de acesso universal, serão informados ao requerente, por escrito, o lugar e a forma pela qual se poderá consultar, obter ou reproduzir a referida informação, procedimento esse que desonerará o órgão ou entidade pública da obrigação de seu fornecimento direto, salvo se o requerente declarar não dispor de meios para realizar por si mesmo tais procedimentos."

Sem mais para o momento, atentiosamente

Prof. Dr. Welyson Tiano Dos Santos Ramos
Siape 2237441
cargo: Professor do magisterio Superior
Instituto de Engenharia, Ciência e Tecnologia
Universidade Federal dos Vales do Jequitinhonha e Mucuri

--
Fernanda de Paiva
Bacharel em Ciência e Tecnologia
Discente do 8º período - Engenharia Física
UFVJM- Campus Janaúba.



Livre de vírus. www.avast.com.



Ministério da Educação

Universidade Federal dos Vales do Jequitinhonha e Mucuri

Instituto de Engenharia, Ciência e Tecnologia - IECT

Docentes do Instituto de Engenharia, Ciência e Tecnologia - IECT

OFÍCIO Nº 73/2020/DOCENTESIECT/IECT

Janaúba, 13 de abril de 2020.

A VOSSA SENHORIA

EURIVALDO NUNES RODRIGUES

Técnico em Administração

Universidade Federal dos Vales do Jequitinhonha e Mucuri

Rodovia MGT 367 - Km 583, nº 5000, Alto da Jacuba

CEP: 39100-000 - Diamantina/MG

Assunto: Solicitação de informações sobre a utilização das salas do pavilhão de aulas.

Senhor Eurivaldo,

Baseado na Lei de acesso a informação, [**LEI Nº 12.527, DE 18 DE NOVEMBRO DE 2011**](#), em particular nos artigos Art. 7, 10 e 11,

Art. 7º O acesso à informação de que trata esta Lei compreende, entre outros, os direitos de obter:

I - orientação sobre os procedimentos para a consecução de acesso, bem como sobre o local onde poderá ser encontrada ou obtida a informação almejada;

II - informação contida em registros ou documentos, produzidos ou acumulados por seus órgãos ou entidades, recolhidos ou não a arquivos públicos;

III - informação produzida ou custodiada por pessoa física ou entidade privada decorrente de qualquer vínculo com seus órgãos ou entidades, mesmo que esse vínculo já tenha cessado;

IV - informação primária, íntegra, autêntica e atualizada;

V - informação sobre atividades exercidas pelos órgãos e entidades, inclusive as relativas à sua política, organização e serviços;

VI - informação pertinente à administração do patrimônio público, utilização de recursos públicos, licitação, contratos administrativos; e

Art. 10. Qualquer interessado poderá apresentar pedido de acesso a informações aos órgãos e entidades referidos no art. 1º desta Lei, por qualquer meio legítimo, devendo o pedido conter a identificação do requerente e a especificação da informação requerida.

§ 1º Para o acesso a informações de interesse público, a identificação do requerente não pode conter exigências que inviabilizem a solicitação.

§ 2º Os órgãos e entidades do poder público devem viabilizar alternativa de encaminhamento de pedidos de acesso por meio de seus sítios oficiais na internet.

§ 3º São vedadas quaisquer exigências relativas aos motivos determinantes da solicitação de informações de interesse público.

Art. 11. O órgão ou entidade pública deverá autorizar ou conceder o acesso imediato à informação disponível.

§ 1º Não sendo possível conceder o acesso imediato, na forma disposta no **caput**, o órgão ou entidade que receber o pedido deverá, em prazo não superior a 20 (vinte) dias:

I - comunicar a data, local e modo para se realizar a consulta, efetuar a reprodução ou obter a certidão;

II - indicar as razões de fato ou de direito da recusa, total ou parcial, do acesso pretendido; ou

III - comunicar que não possui a informação, indicar, se for do seu conhecimento, o órgão

ou a entidade que a detém, ou, ainda, remeter o requerimento a esse órgão ou entidade, cientificando o interessado da remessa de seu pedido de informação.

§ 2º O prazo referido no § 1º poderá ser prorrogado por mais 10 (dez) dias, mediante justificativa expressa, da qual será cientificado o requerente.

§ 3º Sem prejuízo da segurança e da proteção das informações e do cumprimento da legislação aplicável, o órgão ou entidade poderá oferecer meios para que o próprio requerente possa pesquisar a informação de que necessitar.

§ 4º Quando não for autorizado o acesso por se tratar de informação total ou parcialmente sigilosa, o requerente deverá ser informado sobre a possibilidade de recurso, prazos e condições para sua interposição, devendo, ainda, ser-lhe indicada a autoridade competente para sua apreciação.

§ 5º A informação armazenada em formato digital será fornecida nesse formato, caso haja anuência do requerente.

§ 6º Caso a informação solicitada esteja disponível ao público em formato impresso, eletrônico ou em qualquer outro meio de acesso universal, serão informados ao requerente, por escrito, o lugar e a forma pela qual se poderá consultar, obter ou reproduzir a referida informação, procedimento esse que desonerará o órgão ou entidade pública da obrigação de seu fornecimento direto, salvo se o requerente declarar não dispor de meios para realizar por si mesmo tais procedimentos.

e no [Decreto Lei nº 2.848 de 07 de Dezembro de 1940](#),

Art. 299 - Omitir, em documento público ou particular, declaração que dele devia constar, ou nele inserir ou fazer inserir declaração falsa ou diversa da que devia ser escrita, com o fim de prejudicar direito, criar obrigação ou alterar a verdade sobre fato juridicamente relevante:

Pena - reclusão, de um a cinco anos, e multa, se o documento é público, e reclusão de um a três anos, e multa, de quinhentos mil réis a cinco contos de réis, se o documento é particular. (Vide Lei nº 7.209, de 1984)

Parágrafo único - Se o agente é funcionário público, e comete o crime prevalecendo-se do cargo, ou se a falsificação ou alteração é de assentamento de registro civil, aumenta-se a pena de sexta parte.

venho por este instrumento solicitar informações sobre o uso das salas do pavilhão de aulas, incluindo aquelas que estão ocupadas por repartições relacionadas as pró-reitorias. Em particular, peço maiores detalhes das salas que são utilizadas para as atividades de ensino, citando, por gentileza, a frequência de uso, de cada sala e laboratório. Ainda, se possível, indique aquelas que apresentaram maior ociosidade durante os dois últimos semestres (2019/1 e 2019/2). Em particular, eu gostaria de ter acesso, também, as planilhas com os horários de uso dessas salas nos semestres: 2019/1, 2019/2, e 2020/1.

Por gentileza, para espaço físico ocioso, considerar a definição semelhante à dicionário Aurelio - usado com pouca ou quase nenhuma intensidade; ou usado com coisa desnecessária; ou desocupado. Ainda, considerando o Art. 207 da Constituição Federal,

Art. 207 - As universidades gozam de autonomia didático-científica, administrativa e de gestão financeira e patrimonial, e obedecerão ao princípio de indissociabilidade entre ensino, pesquisa e extensão. (Brasil, 1988, Art. 207)

Informe, por gentileza, aqueles espaços que não estão sendo utilizado devidamente para as atividades fins da universidade (salvo os casos em lei), ensino, pesquisa, e extensão, ou que estão sendo utilizado para atividades secundárias (como é caso das salas utilizadas pelos servidores tercerizados e/ou outras);

Atenciosamente,

Prof. Dr. Welyson Tiano Dos Santos Ramos
Docente no Instituto de Engenharia, Ciência e Tecnologia
Universidade Federal dos Vales do Jequitinhonha e Mucuri



Documento assinado eletronicamente por **Welyson Tiano dos Santos Ramos, Servidor**, em 13/04/2020, às 14:58, conforme horário oficial de Brasília, com fundamento no art. 6º, § 1º, do [Decreto nº 8.539, de 8 de outubro de 2015](#).



A autenticidade deste documento pode ser conferida no site https://sei.ufvjm.edu.br/sei/controlador_externo.php?acao=documento_conferir&id_orgao_acesso_externo=0, informando o código verificador **0082007** e o código CRC **6CB11294**.

Referência: Caso responda este Ofício, indicar expressamente o Processo nº 23086.008818/2019-91

SEI nº 0082007

Avenida Um, nº 4.050 , Janaúba/MG - CEP 39447-814



Ministério da Educação

Universidade Federal dos Vales do Jequitinhonha e Mucuri

Instituto de Engenharia, Ciência e Tecnologia - IECT

Docentes do Instituto de Engenharia, Ciência e Tecnologia - IECT

OFÍCIO Nº 74/2020/DOCENTESIECT/IECT

Janaúba, 13 de abril de 2020.

A VOSSA SENHORIA

TIAGO HENRIQUE VIEIRA DE SOUZA

TÉCNICO EM ADMINISTRAÇÃO

Patrimônio / Protocolo

Universidade Federal dos Vales do Jequitinhonha e Mucuri

Rodovia MGT 367 - Km 583, nº 5000, Alto da Jacuba

CEP: 39100-000 - Diamantina/MG

Assunto: Solicitação de lista patrimonial mobiliária da Biblioteca do campus Janaúba.

Senhor Tiago,

Solicito a lista do patrimônio mobiliário da biblioteca do campus de Janaúba. Necessito de informações detalhadas da data de que as mobílias foram levadas para a biblioteca, e as salas a qual elas estão atreladas. Em particular, tenho especial interesse, nas mobílias do interior da biblioteca :

1. da Sala de estudo em grupo.
2. da sala de estudo individual 2 (também da sala de estudo individual 1, para complementar informação)
3. da Sala de multimeios
4. E toda mobília "nova" alocada na biblioteca após 12/12/2019

Eu solicito o relatório patrimonial referente a estas salas e como em 4, o patrimônio alocado recentemente na biblioteca. Vale citar, que tenho ciência das várias mobílias que foram acrescentadas na biblioteca, após a data de 12/12/2019, e são essas que tenho particular interesse. Portanto, em resumo, a informação que eu preciso é: Quais mobílias estão alocadas nas salas descritas acima, citando a data efetiva que elas foram remetidas para esse local - por gentileza, pontue as mobílias existentes nessa sala até 12/12/2019 separadamente das que foram levadas em data posterior.

Ainda, cordialmente, peço a informação patrimonial do armário (Azul) que foi alocado no espaço do hall de entrada da biblioteca, onde os alunos guardam suas

coisas para acessar-la. De modo equilente, eu necessito da data que este foi alocado naquele espaço, bem como informação sobre o armário que ali já estava.

Essas informações que solicito são de interesse pessoal e coletivo, e por isso faço essa solicitação pautado na Lei de acesso á informação, [**LEI Nº 12.527, DE 18 DE NOVEMBRO DE 2011**](#), em particular nos artigos Art. 7, 10 e 11,

Art. 7º O acesso à informação de que trata esta Lei compreende, entre outros, os direitos de obter:

I - orientação sobre os procedimentos para a consecução de acesso, bem como sobre o local onde poderá ser encontrada ou obtida a informação almejada;

II - informação contida em registros ou documentos, produzidos ou acumulados por seus órgãos ou entidades, recolhidos ou não a arquivos públicos;

III - informação produzida ou custodiada por pessoa física ou entidade privada decorrente de qualquer vínculo com seus órgãos ou entidades, mesmo que esse vínculo já tenha cessado;

IV - informação primária, íntegra, autêntica e atualizada;

V - informação sobre atividades exercidas pelos órgãos e entidades, inclusive as relativas à sua política, organização e serviços;

VI - informação pertinente à administração do patrimônio público, utilização de recursos públicos, licitação, contratos administrativos; e

Art. 10. Qualquer interessado poderá apresentar pedido de acesso a informações aos órgãos e entidades referidos no art. 1º desta Lei, por qualquer meio legítimo, devendo o pedido conter a identificação do requerente e a especificação da informação requerida.

§ 1º Para o acesso a informações de interesse público, a identificação do requerente não pode conter exigências que inviabilizem a solicitação.

§ 2º Os órgãos e entidades do poder público devem viabilizar alternativa de encaminhamento de pedidos de acesso por meio de seus sítios oficiais na internet.

§ 3º São vedadas quaisquer exigências relativas aos motivos determinantes da solicitação de informações de interesse público.

Art. 11. O órgão ou entidade pública deverá autorizar ou conceder o acesso imediato à informação disponível.

§ 1º Não sendo possível conceder o acesso imediato, na forma disposta no **caput**, o órgão ou entidade que receber o pedido deverá, em prazo não superior a 20 (vinte) dias:

I - comunicar a data, local e modo para se realizar a consulta, efetuar a reprodução ou obter a certidão;

II - indicar as razões de fato ou de direito da recusa, total ou parcial, do acesso pretendido; ou

III - comunicar que não possui a informação, indicar, se for do seu conhecimento, o órgão ou a entidade que a detém, ou, ainda, remeter o requerimento a esse órgão ou entidade, cientificando o interessado da remessa de seu pedido de informação.

§ 2º O prazo referido no § 1º poderá ser prorrogado por mais 10 (dez) dias, mediante justificativa expressa, da qual será cientificado o requerente.

§ 3º Sem prejuízo da segurança e da proteção das informações e do cumprimento da legislação aplicável, o órgão ou entidade poderá oferecer meios para que o próprio requerente possa pesquisar a informação de que necessitar.

§ 4º Quando não for autorizado o acesso por se tratar de informação total ou parcialmente sigilosa, o requerente deverá ser informado sobre a possibilidade de recurso, prazos e condições para sua interposição, devendo, ainda, ser-lhe indicada a autoridade competente para sua apreciação.

§ 5º A informação armazenada em formato digital será fornecida nesse formato, caso haja anuência do requerente.

§ 6º Caso a informação solicitada esteja disponível ao público em formato impresso, eletrônico ou em qualquer outro meio de acesso universal, serão informados ao requerente, por escrito, o lugar e a forma pela qual se poderá consultar, obter ou reproduzir a referida informação, procedimento esse que desonerará o órgão ou entidade pública da obrigação de seu fornecimento direto, salvo se o requerente declarar não dispor de meios para realizar por si mesmo tais procedimentos.

e no [Decreto Lei nº 2.848 de 07 de Dezembro de 1940](#),

Art. 299 - Omitir, em documento público ou particular, declaração que dele devia constar, ou nele inserir ou fazer inserir declaração falsa ou diversa da que devia ser escrita, com o fim de prejudicar direito, criar obrigação ou alterar a verdade sobre fato juridicamente relevante:

Pena - reclusão, de um a cinco anos, e multa, se o documento é público, e reclusão de um a três anos, e multa, de quinhentos mil réis a cinco contos de réis, se o documento é particular. (Vide Lei nº 7.209, de 1984)

Parágrafo único - Se o agente é funcionário público, e comete o crime prevalecendo-se do cargo, ou se a falsificação ou alteração é de assentamento de registro civil, aumenta-se a pena de sexta parte.

Atenciosamente,

Prof. Dr. Welyson Tiano Dos Santos Ramos
Docente do Instituto de Engenharia, Ciência e Tecnologia
Universidade Federal dos Vales do Jequitinhonha e Mucuri



Documento assinado eletronicamente por **Welyson Tiano dos Santos Ramos, Servidor**, em 13/04/2020, às 15:54, conforme horário oficial de Brasília, com fundamento no art. 6º, § 1º, do [Decreto nº 8.539, de 8 de outubro de 2015](#).



A autenticidade deste documento pode ser conferida no site https://sei.ufvjm.edu.br/sei/controlador_externo.php?acao=documento_conferir&id_orgao_acesso_externo=0, informando o código verificador **0082085** e o código CRC **B83B5140**.

Referência: Caso responda este Ofício, indicar expressamente o Processo nº 23086.008818/2019-91

SEI nº 0082085

Avenida Um, nº 4.050 , Janaúba/MG - CEP 39447-814



Ministério da Educação

Universidade Federal dos Vales do Jequitinhonha e Mucuri

Instituto de Engenharia, Ciência e Tecnologia - IECT

Docentes do Instituto de Engenharia, Ciência e Tecnologia - IECT

OFÍCIO Nº 75/2020/DOCENTESIECT/IECT

Janaúba, 13 de abril de 2020.

A VOSSA SENHORIA

EDMAR DOS REIS DE DEUS

Bibliotecário

Universidade Federal dos Vales do Jequitinhonha e Mucuri

Rodovia MGT 367 - Km 583, nº 5000, Alto da Jacuba

CEP: 39100-000 - Diamantina/MG

Assunto: Solicitação de informação sobre a sala de estudo em grupo.

Senhor Bibliotecário, meus cordiais cumprimentos,

Citada na 91ª reunião da congregação do IECT, realizada no dia 12/12/2019, a sala de estudo em grupos da biblioteca foi dita conter vários gabinetes ociosos, pelos membros da congregação. Ainda, há vários relatos de discentes, professores e técnicos acerca desta sala ficar "trancada", e o acesso a ela pelos discentes só ser possível por meio de algum docente. Assim, tomando como base a finalidade da respectiva sala, que é o estudo em grupo dos discentes, venho por meio deste instrumento solicitar informações e esclarecimentos sobre os motivos dessa sala ficar fechada, sendo que é necessário o posicionamento oficial desta repartição para fins de instrução no processo 23086.008818/2019-91.

Enfatizo, que esta solicitação também está baseada no fato que após a supracitada reunião fui conferir pessoalmente o estado da sala, juntamente com o prof. Dr. AMÓS MAGALHÃES DE SOUZA. Realmente foi observado que a referida sala estava fechada, sendo necessário pegar a chave da respectiva sala com os técnicos no hall de entrada. Ainda, à época, observamos alguns gabinetes sem nenhuma mobília, ociosos conforme destacado pelos membros da congregação. Além disso, no intervalo de tempo entre o dia 12/12/2019 e 13/01/2019, fui algumas vezes visitar a sala em questão, e todas as vezes tive que solicitar a chave da entrada principal da sala de estudo em grupo, no hall de entrada da biblioteca onde ficam os técnicos administrativos.

Levando em conta o fato que estas informações são concernentes a imóveis da administração federal, peço, gentilmente, celeridade nas informações pautado na Lei de acesso à informação, **LEI Nº 12.527, DE 18 DE NOVEMBRO DE 2011**, em particular nos artigos Art. 7, 10 e 11,

Art. 7º O acesso à informação de que trata esta Lei compreende, entre outros, os direitos de obter:

I - orientação sobre os procedimentos para a consecução de acesso, bem como sobre o local onde poderá ser encontrada ou obtida a informação almejada;

II - informação contida em registros ou documentos, produzidos ou acumulados por seus órgãos ou entidades, recolhidos ou não a arquivos públicos;

III - informação produzida ou custodiada por pessoa física ou entidade privada decorrente de qualquer vínculo com seus órgãos ou entidades, mesmo que esse vínculo já tenha cessado;

IV - informação primária, íntegra, autêntica e atualizada;

V - informação sobre atividades exercidas pelos órgãos e entidades, inclusive as relativas à sua política, organização e serviços;

VI - informação pertinente à administração do patrimônio público, utilização de recursos públicos, licitação, contratos administrativos; e

Art. 10. Qualquer interessado poderá apresentar pedido de acesso a informações aos órgãos e entidades referidos no art. 1º desta Lei, por qualquer meio legítimo, devendo o pedido conter a identificação do requerente e a especificação da informação requerida.

§ 1º Para o acesso a informações de interesse público, a identificação do requerente não pode conter exigências que inviabilizem a solicitação.

§ 2º Os órgãos e entidades do poder público devem viabilizar alternativa de encaminhamento de pedidos de acesso por meio de seus sítios oficiais na internet.

§ 3º São vedadas quaisquer exigências relativas aos motivos determinantes da solicitação de informações de interesse público.

Art. 11. O órgão ou entidade pública deverá autorizar ou conceder o acesso imediato à informação disponível.

§ 1º Não sendo possível conceder o acesso imediato, na forma disposta no **caput**, o órgão ou entidade que receber o pedido deverá, em prazo não superior a 20 (vinte) dias:

I - comunicar a data, local e modo para se realizar a consulta, efetuar a reprodução ou obter a certidão;

II - indicar as razões de fato ou de direito da recusa, total ou parcial, do acesso pretendido; ou

III - comunicar que não possui a informação, indicar, se for do seu conhecimento, o órgão ou a entidade que a detém, ou, ainda, remeter o requerimento a esse órgão ou entidade, cientificando o interessado da remessa de seu pedido de informação.

§ 2º O prazo referido no § 1º poderá ser prorrogado por mais 10 (dez) dias, mediante justificativa expressa, da qual será cientificado o requerente.

§ 3º Sem prejuízo da segurança e da proteção das informações e do cumprimento da legislação aplicável, o órgão ou entidade poderá oferecer meios para que o próprio requerente possa pesquisar a informação de que necessitar.

§ 4º Quando não for autorizado o acesso por se tratar de informação total ou parcialmente sigilosa, o requerente deverá ser informado sobre a possibilidade de recurso, prazos e condições para sua interposição, devendo, ainda, ser-lhe indicada a autoridade competente para sua apreciação.

§ 5º A informação armazenada em formato digital será fornecida nesse formato, caso haja anuência do requerente.

§ 6º Caso a informação solicitada esteja disponível ao público em formato impresso, eletrônico ou em qualquer outro meio de acesso universal, serão informados ao requerente, por escrito, o lugar e a forma pela qual se poderá consultar, obter ou reproduzir a referida informação, procedimento esse que desonerará o órgão ou entidade pública da obrigação de seu fornecimento direto, salvo se o requerente declarar não dispor de meios para realizar por si mesmo tais procedimentos.

e no [Decreto Lei nº 2.848 de 07 de Dezembro de 1940,](#)

Art. 299 - Omitir, em documento público ou particular, declaração que dele devia constar, ou nele inserir ou fazer inserir declaração falsa ou diversa da que devia ser escrita, com o fim de prejudicar direito, criar obrigação ou alterar a verdade sobre fato juridicamente relevante:

Pena - reclusão, de um a cinco anos, e multa, se o documento é público, e reclusão de um a três anos, e multa, de quinhentos mil réis a cinco contos de réis, se o documento é particular. (Vide Lei nº 7.209, de 1984)

Parágrafo único - Se o agente é funcionário público, e comete o crime prevalecendo-se do cargo, ou se a falsificação ou alteração é de assentamento de registro civil, aumenta-se a pena de sexta parte.

Atenciosamente,

Prof. Dr. Welyson Tiano Dos Santos Ramos
Docente no Instituto de Engenharia, Ciência e Tecnologia
Universidade Federal dos Vales do Jequitinhonha e Mucuri



Documento assinado eletronicamente por **Welyson Tiano dos Santos Ramos, Servidor**, em 13/04/2020, às 16:56, conforme horário oficial de Brasília, com fundamento no art. 6º, § 1º, do [Decreto nº 8.539, de 8 de outubro de 2015](#).



A autenticidade deste documento pode ser conferida no site https://sei.ufvjm.edu.br/sei/controlador_externo.php?acao=documento_conferir&id_orgao_acesso_externo=0, informando o código verificador **0082154** e o código CRC **E4B96018**.

Referência: Caso responda este Ofício, indicar expressamente o Processo nº 23086.008818/2019-91

SEI nº 0082154

Avenida Um, nº 4.050 , Janaúba/MG - CEP 39447-814



Ministério da Educação

Universidade Federal dos Vales do Jequitinhonha e Mucuri

Instituto de Engenharia, Ciência e Tecnologia - IECT

Docentes do Instituto de Engenharia, Ciência e Tecnologia - IECT

OFÍCIO Nº 76/2020/DOCENTESIECT/IECT

Janaúba, 14 de abril de 2020.

A VOSSA SENHORIA

TIAGO HENRIQUE VIEIRA DE SOUZA

Técnic em Administração

Patrimônio/Protocolo

Universidade Federal dos Vales do Jequitinhonha e Mucuri

Rodovia MGT 367 - Km 583, nº 5000, Alto da Jacuba

CEP: 39100-000 - Diamantina/MG

Assunto: Solicitações de informações complementares ao OFÍCIO Nº 74/2020/DOCENTESIECT/IECT.

Prezado Tiago, meus cordiais cumprimentos,

Solicito a descrição e histórico de movimentação (incluindo a qual setor foi destinada inicialmente a mobília, onde está no presente momento, e se há justificativa para as movimentações) dos itens listados no anexo (Planilha com Lista de patrimônio para consulta (0082945)), até a presente data. Esta planilha também foi enviada para o email de vossa senhoria (tiago.henrique@ufvjm.edu.br). Novamente, peço, gentilmente, celeridade em responder a esse pedido, por ser peça fundamental para esclarecimentos nesse processo de número 23086.008818/2019-91. Assim, as informações solicitadas são de interesse pessoal e coletivo, e por esse motivo valho-me da Lei de acesso à informação, **LEI Nº 12.527, DE 18 DE NOVEMBRO DE 2011**, em particular os artigos Art. 7, 10 e 11,

Art. 7º O acesso à informação de que trata esta Lei compreende, entre outros, os direitos de obter:

I - orientação sobre os procedimentos para a consecução de acesso, bem como sobre o local onde poderá ser encontrada ou obtida a informação almejada;

II - informação contida em registros ou documentos, produzidos ou acumulados por seus órgãos ou entidades, recolhidos ou não a arquivos públicos;

III - informação produzida ou custodiada por pessoa física ou entidade privada decorrente de qualquer vínculo com seus órgãos ou entidades, mesmo que esse vínculo já tenha cessado;

IV - informação primária, íntegra, autêntica e atualizada;

V - informação sobre atividades exercidas pelos órgãos e entidades, inclusive as relativas à sua política, organização e serviços;

VI - informação pertinente à administração do patrimônio público, utilização de recursos públicos, licitação, contratos administrativos; e

Art. 10. Qualquer interessado poderá apresentar pedido de acesso a informações aos órgãos e entidades referidos no art. 1º desta Lei, por qualquer meio legítimo, devendo o pedido conter a identificação do requerente e a especificação da informação requerida.

§ 1º Para o acesso a informações de interesse público, a identificação do requerente não pode conter exigências que inviabilizem a solicitação.

§ 2º Os órgãos e entidades do poder público devem viabilizar alternativa de encaminhamento de pedidos de acesso por meio de seus sítios oficiais na internet.

§ 3º São vedadas quaisquer exigências relativas aos motivos determinantes da solicitação de informações de interesse público.

Art. 11. O órgão ou entidade pública deverá autorizar ou conceder o acesso imediato à informação disponível.

§ 1º Não sendo possível conceder o acesso imediato, na forma disposta no **caput**, o órgão ou entidade que receber o pedido deverá, em prazo não superior a 20 (vinte) dias:

I - comunicar a data, local e modo para se realizar a consulta, efetuar a reprodução ou obter a certidão;

II - indicar as razões de fato ou de direito da recusa, total ou parcial, do acesso pretendido; ou

III - comunicar que não possui a informação, indicar, se for do seu conhecimento, o órgão ou a entidade que a detém, ou, ainda, remeter o requerimento a esse órgão ou entidade, cientificando o interessado da remessa de seu pedido de informação.

§ 2º O prazo referido no § 1º poderá ser prorrogado por mais 10 (dez) dias, mediante justificativa expressa, da qual será cientificado o requerente.

§ 3º Sem prejuízo da segurança e da proteção das informações e do cumprimento da legislação aplicável, o órgão ou entidade poderá oferecer meios para que o próprio requerente possa pesquisar a informação de que necessitar.

§ 4º Quando não for autorizado o acesso por se tratar de informação total ou parcialmente sigilosa, o requerente deverá ser informado sobre a possibilidade de recurso, prazos e condições para sua interposição, devendo, ainda, ser-lhe indicada a autoridade competente para sua apreciação.

§ 5º A informação armazenada em formato digital será fornecida nesse formato, caso haja anuência do requerente.

§ 6º Caso a informação solicitada esteja disponível ao público em formato impresso, eletrônico ou em qualquer outro meio de acesso universal, serão informados ao requerente, por escrito, o lugar e a forma pela qual se poderá consultar, obter ou reproduzir a referida informação, procedimento esse que desonerará o órgão ou entidade pública da obrigação de seu fornecimento direto, salvo se o requerente declarar não dispor de meios para realizar por si mesmo tais procedimentos.

e no [Decreto Lei nº 2.848 de 07 de Dezembro de 1940](#),

Art. 299 - Omitir, em documento público ou particular, declaração que dele devia constar, ou nele inserir ou fazer inserir declaração falsa ou diversa da que devia ser escrita, com o fim de prejudicar direito, criar obrigação ou alterar a verdade sobre fato juridicamente relevante:

Pena - reclusão, de um a cinco anos, e multa, se o documento é público, e reclusão de um a três anos, e multa, de quinhentos mil réis a cinco contos de réis, se o documento é particular. (Vide Lei nº 7.209, de 1984)

Parágrafo único - Se o agente é funcionário público, e comete o crime prevalecendo-se do cargo, ou se a falsificação ou alteração é de assentamento de registro civil, aumenta-se a pena de sexta parte.

Atenciosamente,

Prof. Dr. Welyson Tiano Dos Santos Ramos
Docente no Instituto de Engenharia, Ciência e Tecnologia
Universidade Federal dos Vales do Jequitinhonha e Mucuri



Documento assinado eletronicamente por **Welyson Tiano dos Santos Ramos, Servidor**, em 14/04/2020, às 22:16, conforme horário oficial de Brasília, com fundamento no art. 6º, § 1º, do [Decreto nº 8.539, de 8 de outubro de 2015](#).



A autenticidade deste documento pode ser conferida no site https://sei.ufvjm.edu.br/sei/controlador_externo.php?acao=documento_conferir&id_orgao_acesso_externo=0, informando o código verificador **0082946** e o código CRC **63CFC81C**.

Referência: Caso responda este Ofício, indicar expressamente o Processo nº 23086.008818/2019-91

SEI nº 0082946

Avenida Um, nº 4.050 , Janaúba/MG - CEP 39447-814



Ministério da Educação
Universidade Federal dos Vales do Jequitinhonha e Mucuri

Horários - CIÊNCIA E TECNOLOGIA - 2019/1



Horários do 1º período

Horários	Segunda	Terça	Quarta	Quinta	Sexta	Sábado
07:00 – 08:00	CTJ001 – C – SALA 104 – PAVILHÃO DE AULAS – CAMPUS JANAÚBA CTJ002 – A – SALA 102 – PAVILHÃO DE AULAS – CAMPUS JANAÚBA	CTJ002 – B – SALA 103 – PAVILHÃO DE AULAS – CAMPUS JANAÚBA		CTJ001 – A – SALA 103 – PAVILHÃO DE AULAS – CAMPUS JANAÚBA	CTJ002 – C – SALA 101 – PAVILHÃO DE AULAS – CAMPUS JANAÚBA	
08:00 – 09:00	CTJ001 – C – SALA 104 – PAVILHÃO DE AULAS – CAMPUS JANAÚBA CTJ002 – A – SALA 102 – PAVILHÃO DE AULAS – CAMPUS JANAÚBA CTJ002 – C – SALA 101 – PAVILHÃO DE AULAS – CAMPUS JANAÚBA	CTJ003 – C – SALA 203 – PAVILHÃO DE AULAS – CAMPUS JANAÚBA CTJ002 – B – SALA 103 – PAVILHÃO DE AULAS – CAMPUS JANAÚBA	CTJ003 – B – SALA 106 (LAB. DE QUÍMICA) – PAVILHÃO DE AULAS – CAMPUS JANAÚBA	CTJ001 – A – SALA 103 – PAVILHÃO DE AULAS – CAMPUS JANAÚBA	CTJ003 – C – SALA 106 (LAB. DE QUÍMICA) – PAVILHÃO DE AULAS – CAMPUS JANAÚBA CTJ002 – C – SALA 101 – PAVILHÃO DE AULAS – CAMPUS JANAÚBA CTJ004 – A – SALA 104 – PAVILHÃO DE AULAS – CAMPUS JANAÚBA	
09:00 – 10:00	CTJ001 – C – SALA 104 – PAVILHÃO DE AULAS – CAMPUS JANAÚBA CTJ002 – A – SALA 102 – PAVILHÃO DE AULAS – CAMPUS JANAÚBA CTJ002 – C – SALA 101 – PAVILHÃO DE AULAS – CAMPUS JANAÚBA	CTJ003 – C – SALA 203 – PAVILHÃO DE AULAS – CAMPUS JANAÚBA CTJ002 – B – SALA 103 – PAVILHÃO DE AULAS – CAMPUS JANAÚBA	CTJ003 – B – SALA 106 (LAB. DE QUÍMICA) – PAVILHÃO DE AULAS – CAMPUS JANAÚBA	CTJ001 – A – SALA 103 – PAVILHÃO DE AULAS – CAMPUS JANAÚBA	CTJ003 – C – SALA 106 (LAB. DE QUÍMICA) – PAVILHÃO DE AULAS – CAMPUS JANAÚBA CTJ002 – C – SALA 101 – PAVILHÃO DE AULAS – CAMPUS JANAÚBA CTJ004 – A – SALA 104 – PAVILHÃO DE AULAS – CAMPUS JANAÚBA	
10:00 – 11:00	CTJ002 – B – SALA 102 – PAVILHÃO DE AULAS – CAMPUS JANAÚBA	CTJ002 – A – SALA 102 – PAVILHÃO DE AULAS – CAMPUS JANAÚBA	CTJ003 – A – SALA 106 (LAB. DE QUÍMICA) – PAVILHÃO DE AULAS – CAMPUS JANAÚBA	CTJ004 – A – SALA 102 – PAVILHÃO DE AULAS – CAMPUS JANAÚBA	CTJ003 – C – SALA 202 – PAVILHÃO DE AULAS – CAMPUS JANAÚBA	
11:00 – 12:00	CTJ002 – B – SALA 102 – PAVILHÃO DE AULAS – CAMPUS JANAÚBA	CTJ002 – A – SALA 102 – PAVILHÃO DE AULAS – CAMPUS JANAÚBA	CTJ003 – A – SALA 106 (LAB. DE QUÍMICA) – PAVILHÃO DE AULAS – CAMPUS JANAÚBA	CTJ004 – A – SALA 102 – PAVILHÃO DE AULAS – CAMPUS JANAÚBA	CTJ003 – C – SALA 202 – PAVILHÃO DE AULAS – CAMPUS JANAÚBA	
12:00 – 13:00						
13:00 – 14:00		CTJ003 – A – SALA 101 – PAVILHÃO DE AULAS – CAMPUS JANAÚBA CTJ003 – B – SALA 207 – PAVILHÃO DE AULAS – CAMPUS JANAÚBA	CTJ003 – A – SALA 102 – PAVILHÃO DE AULAS – CAMPUS JANAÚBA CTJ003 – B – SALA 207 – PAVILHÃO DE AULAS – CAMPUS JANAÚBA		CTJ001 – A – SALA 103 – PAVILHÃO DE AULAS – CAMPUS JANAÚBA	
14:00 – 15:00		CTJ003 – A – SALA 101 – PAVILHÃO DE AULAS – CAMPUS JANAÚBA CTJ003 – B – SALA 207 – PAVILHÃO DE AULAS – CAMPUS JANAÚBA	CTJ003 – A – SALA 102 – PAVILHÃO DE AULAS – CAMPUS JANAÚBA CTJ003 – B – SALA 207 – PAVILHÃO DE AULAS – CAMPUS JANAÚBA		CTJ001 – A – SALA 103 – PAVILHÃO DE AULAS – CAMPUS JANAÚBA	



Ministério da Educação
Universidade Federal dos Vales do Jequitinhonha e Mucuri

Horários - CIÊNCIA E TECNOLOGIA - 2019/1



Horários	Segunda	Terça	Quarta	Quinta	Sexta	Sábado
15:00 – 16:00	CTJ001 – B – SALA 103 – PAVILHÃO DE AULAS – CAMPUS JANAÚBA				CTJ001 – B – SALA 103 – PAVILHÃO DE AULAS – CAMPUS JANAÚBA	
16:00 – 17:00	CTJ001 – B – SALA 103 – PAVILHÃO DE AULAS – CAMPUS JANAÚBA		CTJ001 – C – SALA 102 – PAVILHÃO DE AULAS – CAMPUS JANAÚBA		CTJ001 – B – SALA 103 – PAVILHÃO DE AULAS – CAMPUS JANAÚBA	
17:00 – 18:00			CTJ001 – C – SALA 102 – PAVILHÃO DE AULAS – CAMPUS JANAÚBA		CTJ001 – B – SALA 103 – PAVILHÃO DE AULAS – CAMPUS JANAÚBA	
18:00 – 19:00						
19:00 – 20:00						
20:00 – 21:00						
21:00 – 22:00						
22:00 – 23:00						

Disciplinas:

CTJ001 – FUNÇÕES DE UMA VARIÁVEL

CTJ002 – ÁLGEBRA LINEAR

CTJ003 – QUÍMICA TECNOLÓGICA I

CTJ004 – INTRODUÇÃO ÀS ENGENHARIAS



Ministério da Educação
Universidade Federal dos Vales do Jequitinhonha e Mucuri

Horários - CIÊNCIA E TECNOLOGIA - 2019/1



Horários do 2º período

Horários	Segunda	Terça	Quarta	Quinta	Sexta	Sábado
07:00 – 08:00				CTJ008 – B – SALA 102 – PAVILHÃO DE AULAS – CAMPUS JANAÚBA CTJ008 – A – SALA 102 – PAVILHÃO DE AULAS – CAMPUS JANAÚBA CTJ008 – C – SALA 102 – PAVILHÃO DE AULAS – CAMPUS JANAÚBA	CTJ008 – C – SALA 206 (LAB. DE INFORMÁTICA) – PAVILHÃO DE AULAS – CAMPUS JANAÚBA	
08:00 – 09:00		CTJ007 – B – SALA 106 (LAB. DE QUÍMICA) – PAVILHÃO DE AULAS – CAMPUS JANAÚBA	CTJ006 – A – SALA 208 (LAB. DE FÍSICA) – PAVILHÃO DE AULAS – CAMPUS JANAÚBA	CTJ008 – B – SALA 102 – PAVILHÃO DE AULAS – CAMPUS JANAÚBA CTJ008 – A – SALA 102 – PAVILHÃO DE AULAS – CAMPUS JANAÚBA CTJ008 – C – SALA 102 – PAVILHÃO DE AULAS – CAMPUS JANAÚBA	CTJ008 – C – SALA 206 (LAB. DE INFORMÁTICA) – PAVILHÃO DE AULAS – CAMPUS JANAÚBA	
09:00 – 10:00		CTJ007 – B – SALA 106 (LAB. DE QUÍMICA) – PAVILHÃO DE AULAS – CAMPUS JANAÚBA	CTJ006 – A – SALA 208 (LAB. DE FÍSICA) – PAVILHÃO DE AULAS – CAMPUS JANAÚBA	CTJ008 – B – SALA 102 – PAVILHÃO DE AULAS – CAMPUS JANAÚBA CTJ005 – B – CTJ008 – A – SALA 102 – PAVILHÃO DE AULAS – CAMPUS JANAÚBA CTJ008 – C – SALA 102 – PAVILHÃO DE AULAS – CAMPUS JANAÚBA		
10:00 – 11:00	CTJ006 – B – SALA 208 (LAB. DE FÍSICA) – PAVILHÃO DE AULAS – CAMPUS JANAÚBA	CTJ007 – A – SALA 106 (LAB. DE QUÍMICA) – PAVILHÃO DE AULAS – CAMPUS JANAÚBA		CTJ005 – B – CTJ008 – A – SALA 206 (LAB. DE INFORMÁTICA) – PAVILHÃO DE AULAS – CAMPUS JANAÚBA		
11:00 – 12:00	CTJ006 – B – SALA 208 (LAB. DE FÍSICA) – PAVILHÃO DE AULAS – CAMPUS JANAÚBA	CTJ007 – A – SALA 106 (LAB. DE QUÍMICA) – PAVILHÃO DE AULAS – CAMPUS JANAÚBA		CTJ005 – B – CTJ008 – A – SALA 206 (LAB. DE INFORMÁTICA) – PAVILHÃO DE AULAS – CAMPUS JANAÚBA		
12:00 – 13:00						



Ministério da Educação
Universidade Federal dos Vales do Jequitinhonha e Mucuri

Horários - CIÊNCIA E TECNOLOGIA - 2019/1



Horários	Segunda	Terça	Quarta	Quinta	Sexta	Sábado
13:00 – 14:00	CTJ007 – A – SALA 103 – PAVILHÃO DE AULAS – CAMPUS JANAÚBA CTJ007 – B – SALA 103 – PAVILHÃO DE AULAS – CAMPUS JANAÚBA	CTJ007 – A – SALA 102 – PAVILHÃO DE AULAS – CAMPUS JANAÚBA CTJ007 – B – SALA 102 – PAVILHÃO DE AULAS – CAMPUS JANAÚBA			CTJ005 – A – SALA 102 – PAVILHÃO DE AULAS – CAMPUS JANAÚBA CTJ008 – B – SALA 206 (LAB. DE INFORMÁTICA) – PAVILHÃO DE AULAS – CAMPUS JANAÚBA	
14:00 – 15:00	CTJ007 – A – SALA 103 – PAVILHÃO DE AULAS – CAMPUS JANAÚBA CTJ007 – B – SALA 103 – PAVILHÃO DE AULAS – CAMPUS JANAÚBA	CTJ007 – A – SALA 102 – PAVILHÃO DE AULAS – CAMPUS JANAÚBA CTJ007 – B – SALA 102 – PAVILHÃO DE AULAS – CAMPUS JANAÚBA			CTJ005 – A – SALA 102 – PAVILHÃO DE AULAS – CAMPUS JANAÚBA CTJ008 – B – SALA 206 (LAB. DE INFORMÁTICA) – PAVILHÃO DE AULAS – CAMPUS JANAÚBA	
15:00 – 16:00		CTJ006 – B – SALA 102 – PAVILHÃO DE AULAS – CAMPUS JANAÚBA CTJ006 – A – SALA 102 – PAVILHÃO DE AULAS – CAMPUS JANAÚBA		CTJ005 – A – SALA 102 – PAVILHÃO DE AULAS – CAMPUS JANAÚBA	CTJ005 – A – SALA 102 – PAVILHÃO DE AULAS – CAMPUS JANAÚBA	
16:00 – 17:00		CTJ006 – B – SALA 102 – PAVILHÃO DE AULAS – CAMPUS JANAÚBA CTJ005 – B – CTJ006 – A – SALA 102 – PAVILHÃO DE AULAS – CAMPUS JANAÚBA		CTJ005 – A – SALA 102 – PAVILHÃO DE AULAS – CAMPUS JANAÚBA	CTJ006 – A – SALA 101 – PAVILHÃO DE AULAS – CAMPUS JANAÚBA CTJ006 – B – SALA 101 – PAVILHÃO DE AULAS – CAMPUS JANAÚBA	
17:00 – 18:00		CTJ005 – B –			CTJ006 – A – SALA 101 – PAVILHÃO DE AULAS – CAMPUS JANAÚBA CTJ006 – B – SALA 101 – PAVILHÃO DE AULAS – CAMPUS JANAÚBA	
18:00 – 19:00						
19:00 – 20:00						
20:00 – 21:00						
21:00 – 22:00						
22:00 – 23:00						

Disciplinas:

CTJ005 – FUNÇÕES DE VÁRIAS VARIÁVEIS

CTJ006 – FENÔMENOS MECÂNICOS

CTJ007 – QUÍMICA TECNOLÓGICA II



Ministério da Educação
Universidade Federal dos Vales do Jequitinhonha e Mucuri

Horários - CIÊNCIA E TECNOLOGIA - 2019/1



CTJ008 – LINGUAGENS DE PROGRAMAÇÃO



Ministério da Educação
Universidade Federal dos Vales do Jequitinhonha e Mucuri

Horários - CIÊNCIA E TECNOLOGIA - 2019/1



Horários do 3º período

Horários	Segunda	Terça	Quarta	Quinta	Sexta	Sábado
07:00 – 08:00			CTJ013 – A – SALA 104 – PAVILHÃO DE AULAS – CAMPUS JANAÚBA CTJ013 – B – SALA 104 – PAVILHÃO DE AULAS – CAMPUS JANAÚBA			
08:00 – 09:00	CTJ012 – A – SALA 105 (LAB. DE BIOLOGIA) – PAVILHÃO DE AULAS – CAMPUS JANAÚBA	CTJ010 – B – SALA 208 (LAB. DE FÍSICA) – PAVILHÃO DE AULAS – CAMPUS JANAÚBA	CTJ013 – A – SALA 104 – PAVILHÃO DE AULAS – CAMPUS JANAÚBA CTJ013 – B – SALA 104 – PAVILHÃO DE AULAS – CAMPUS JANAÚBA		CTJ011 – B – SALA 105 (LAB. DE BIOLOGIA) – PAVILHÃO DE AULAS – CAMPUS JANAÚBA	
09:00 – 10:00	CTJ012 – A – SALA 105 (LAB. DE BIOLOGIA) – PAVILHÃO DE AULAS – CAMPUS JANAÚBA	CTJ010 – B – SALA 208 (LAB. DE FÍSICA) – PAVILHÃO DE AULAS – CAMPUS JANAÚBA	CTJ013 – A – SALA 104 – PAVILHÃO DE AULAS – CAMPUS JANAÚBA CTJ013 – B – SALA 104 – PAVILHÃO DE AULAS – CAMPUS JANAÚBA	CTJ010 – B – SALA 104 – PAVILHÃO DE AULAS – CAMPUS JANAÚBA	CTJ011 – B – SALA 105 (LAB. DE BIOLOGIA) – PAVILHÃO DE AULAS – CAMPUS JANAÚBA	
10:00 – 11:00	CTJ012 – B – SALA 105 (LAB. DE BIOLOGIA) – PAVILHÃO DE AULAS – CAMPUS JANAÚBA CTJ009 – B – SALA 101 – PAVILHÃO DE AULAS – CAMPUS JANAÚBA	CTJ013 – A – SALA 206 (LAB. DE INFORMÁTICA) – PAVILHÃO DE AULAS – CAMPUS JANAÚBA	CTJ010 – A – SALA 208 (LAB. DE FÍSICA) – PAVILHÃO DE AULAS – CAMPUS JANAÚBA CTJ009 – B – SALA 103 – PAVILHÃO DE AULAS – CAMPUS JANAÚBA	CTJ010 – B – SALA 104 – PAVILHÃO DE AULAS – CAMPUS JANAÚBA	CTJ011 – A – SALA 105 (LAB. DE BIOLOGIA) – PAVILHÃO DE AULAS – CAMPUS JANAÚBA	
11:00 – 12:00	CTJ012 – B – SALA 105 (LAB. DE BIOLOGIA) – PAVILHÃO DE AULAS – CAMPUS JANAÚBA CTJ009 – B – SALA 101 – PAVILHÃO DE AULAS – CAMPUS JANAÚBA	CTJ013 – A – SALA 206 (LAB. DE INFORMÁTICA) – PAVILHÃO DE AULAS – CAMPUS JANAÚBA	CTJ010 – A – SALA 208 (LAB. DE FÍSICA) – PAVILHÃO DE AULAS – CAMPUS JANAÚBA CTJ009 – B – SALA 103 – PAVILHÃO DE AULAS – CAMPUS JANAÚBA	CTJ010 – B – SALA 104 – PAVILHÃO DE AULAS – CAMPUS JANAÚBA	CTJ011 – A – SALA 105 (LAB. DE BIOLOGIA) – PAVILHÃO DE AULAS – CAMPUS JANAÚBA	
12:00 – 13:00						
13:00 – 14:00	CTJ012 – A – SALA 102 – PAVILHÃO DE AULAS – CAMPUS JANAÚBA	CTJ012 – B – SALA 102 – PAVILHÃO DE AULAS – CAMPUS JANAÚBA	CTJ011 – B – SALA 103 – PAVILHÃO DE AULAS – CAMPUS JANAÚBA	CTJ011 – A – SALA 101 – PAVILHÃO DE AULAS – CAMPUS JANAÚBA	CTJ010 – A – SALA 101 – PAVILHÃO DE AULAS – CAMPUS JANAÚBA	
14:00 – 15:00	CTJ012 – A – SALA 102 – PAVILHÃO DE AULAS – CAMPUS JANAÚBA	CTJ012 – B – SALA 102 – PAVILHÃO DE AULAS – CAMPUS JANAÚBA	CTJ011 – B – SALA 103 – PAVILHÃO DE AULAS – CAMPUS JANAÚBA	CTJ011 – A – SALA 101 – PAVILHÃO DE AULAS – CAMPUS JANAÚBA	CTJ010 – A – SALA 101 – PAVILHÃO DE AULAS – CAMPUS JANAÚBA	
15:00 – 16:00	CTJ012 – A – SALA 102 – PAVILHÃO DE AULAS – CAMPUS JANAÚBA	CTJ012 – B – SALA 102 – PAVILHÃO DE AULAS – CAMPUS JANAÚBA	CTJ011 – B – SALA 103 – PAVILHÃO DE AULAS – CAMPUS JANAÚBA	CTJ011 – A – SALA 101 – PAVILHÃO DE AULAS – CAMPUS JANAÚBA	CTJ010 – A – SALA 101 – PAVILHÃO DE AULAS – CAMPUS JANAÚBA	



Ministério da Educação
Universidade Federal dos Vales do Jequitinhonha e Mucuri

Horários - CIÊNCIA E TECNOLOGIA - 2019/1



Horários	Segunda	Terça	Quarta	Quinta	Sexta	Sábado
16:00 – 17:00		CTJ013 – B – SALA 206 (LAB. DE INFORMÁTICA) – PAVILHÃO DE AULAS – CAMPUS JANAÚBA	CTJ009 – A – SALA 103 – PAVILHÃO DE AULAS – CAMPUS JANAÚBA		CTJ009 – A – SALA 102 – PAVILHÃO DE AULAS – CAMPUS JANAÚBA	
17:00 – 18:00		CTJ013 – B – SALA 206 (LAB. DE INFORMÁTICA) – PAVILHÃO DE AULAS – CAMPUS JANAÚBA	CTJ009 – A – SALA 103 – PAVILHÃO DE AULAS – CAMPUS JANAÚBA		CTJ009 – A – SALA 102 – PAVILHÃO DE AULAS – CAMPUS JANAÚBA	
18:00 – 19:00						
19:00 – 20:00						
20:00 – 21:00						
21:00 – 22:00						
22:00 – 23:00						

Disciplinas:

CTJ009 – EQUAÇÕES DIFERENCIAIS E INTEGRAIS

CTJ010 – FENÔMENOS TÉRMICOS E ÓPTICOS

CTJ011 – BIOLOGIA CELULAR

CTJ012 – BIOQUÍMICA

CTJ013 – ALGORITMOS E PROGRAMAÇÃO



Ministério da Educação
Universidade Federal dos Vales do Jequitinhonha e Mucuri

Horários - CIÊNCIA E TECNOLOGIA - 2019/1



Horários do 4º período

Horários	Segunda	Terça	Quarta	Quinta	Sexta	Sábado
07:00 – 08:00					CTJ015 – A – SALA 103 – PAVILHÃO DE AULAS – CAMPUS JANAÚBA CTJ015 – B – SALA 103 – PAVILHÃO DE AULAS – CAMPUS JANAÚBA	
08:00 – 09:00	CTJ016 – B – SALA 106 (LAB. DE QUÍMICA) – PAVILHÃO DE AULAS – CAMPUS JANAÚBA	CTJ018 – A – SALA 206 (LAB. DE INFORMÁTICA) – PAVILHÃO DE AULAS – CAMPUS JANAÚBA	CTJ019 – B – SALA 105 (LAB. DE BIOLOGIA) – PAVILHÃO DE AULAS – CAMPUS JANAÚBA	CTJ015 – A – SALA 208 (LAB. DE FÍSICA) – PAVILHÃO DE AULAS – CAMPUS JANAÚBA	CTJ015 – A – SALA 103 – PAVILHÃO DE AULAS – CAMPUS JANAÚBA CTJ015 – B – SALA 103 – PAVILHÃO DE AULAS – CAMPUS JANAÚBA	
09:00 – 10:00	CTJ016 – B – SALA 106 (LAB. DE QUÍMICA) – PAVILHÃO DE AULAS – CAMPUS JANAÚBA	CTJ018 – A – SALA 206 (LAB. DE INFORMÁTICA) – PAVILHÃO DE AULAS – CAMPUS JANAÚBA	CTJ019 – B – SALA 105 (LAB. DE BIOLOGIA) – PAVILHÃO DE AULAS – CAMPUS JANAÚBA	CTJ015 – A – SALA 208 (LAB. DE FÍSICA) – PAVILHÃO DE AULAS – CAMPUS JANAÚBA	CTJ015 – A – SALA 103 – PAVILHÃO DE AULAS – CAMPUS JANAÚBA CTJ015 – B – SALA 103 – PAVILHÃO DE AULAS – CAMPUS JANAÚBA	
10:00 – 11:00	CTJ016 – A – SALA 106 (LAB. DE QUÍMICA) – PAVILHÃO DE AULAS – CAMPUS JANAÚBA	CTJ015 – B – SALA 208 (LAB. DE FÍSICA) – PAVILHÃO DE AULAS – CAMPUS JANAÚBA	CTJ019 – A – SALA 105 (LAB. DE BIOLOGIA) – PAVILHÃO DE AULAS – CAMPUS JANAÚBA	CTJ014 – A – SALA 205 – PAVILHÃO DE AULAS – CAMPUS JANAÚBA	CTJ014 – A – SALA 205 – PAVILHÃO DE AULAS – CAMPUS JANAÚBA	
11:00 – 12:00	CTJ016 – A – SALA 106 (LAB. DE QUÍMICA) – PAVILHÃO DE AULAS – CAMPUS JANAÚBA	CTJ015 – B – SALA 208 (LAB. DE FÍSICA) – PAVILHÃO DE AULAS – CAMPUS JANAÚBA	CTJ019 – A – SALA 105 (LAB. DE BIOLOGIA) – PAVILHÃO DE AULAS – CAMPUS JANAÚBA	CTJ014 – A – SALA 205 – PAVILHÃO DE AULAS – CAMPUS JANAÚBA	CTJ014 – A – SALA 205 – PAVILHÃO DE AULAS – CAMPUS JANAÚBA	
12:00 – 13:00						
13:00 – 14:00	CTJ016 – A – SALA 101 – PAVILHÃO DE AULAS – CAMPUS JANAÚBA CTJ016 – B – SALA 101 – PAVILHÃO DE AULAS – CAMPUS JANAÚBA	CTJ019 – A – SALA 104 – PAVILHÃO DE AULAS – CAMPUS JANAÚBA	CTJ019 – B – SALA 104 – PAVILHÃO DE AULAS – CAMPUS JANAÚBA	CTJ017 – A – SALA 104 – PAVILHÃO DE AULAS – CAMPUS JANAÚBA		
14:00 – 15:00	CTJ016 – A – SALA 101 – PAVILHÃO DE AULAS – CAMPUS JANAÚBA CTJ016 – B – SALA 101 – PAVILHÃO DE AULAS – CAMPUS JANAÚBA	CTJ019 – A – SALA 104 – PAVILHÃO DE AULAS – CAMPUS JANAÚBA	CTJ019 – B – SALA 104 – PAVILHÃO DE AULAS – CAMPUS JANAÚBA	CTJ017 – A – SALA 104 – PAVILHÃO DE AULAS – CAMPUS JANAÚBA		



Ministério da Educação
Universidade Federal dos Vales do Jequitinhonha e Mucuri

Horários - CIÊNCIA E TECNOLOGIA - 2019/1



Horários	Segunda	Terça	Quarta	Quinta	Sexta	Sábado
15:00 – 16:00	CTJ016 – A – SALA 101 – PAVILHÃO DE AULAS – CAMPUS JANAÚBA CTJ016 – B – SALA 101 – PAVILHÃO DE AULAS – CAMPUS JANAÚBA	CTJ019 – A – SALA 104 – PAVILHÃO DE AULAS – CAMPUS JANAÚBA	CTJ019 – B – SALA 104 – PAVILHÃO DE AULAS – CAMPUS JANAÚBA		CTJ018 – B – SALA 206 (LAB. DE INFORMÁTICA) – PAVILHÃO DE AULAS – CAMPUS JANAÚBA	
16:00 – 17:00	CTJ018 – B – SALA 206 (LAB. DE INFORMÁTICA) – PAVILHÃO DE AULAS – CAMPUS JANAÚBA	CTJ017 – A – SALA 104 – PAVILHÃO DE AULAS – CAMPUS JANAÚBA		CTJ018 – A – SALA 206 (LAB. DE INFORMÁTICA) – PAVILHÃO DE AULAS – CAMPUS JANAÚBA	CTJ018 – B – SALA 206 (LAB. DE INFORMÁTICA) – PAVILHÃO DE AULAS – CAMPUS JANAÚBA	
17:00 – 18:00	CTJ018 – B – SALA 206 (LAB. DE INFORMÁTICA) – PAVILHÃO DE AULAS – CAMPUS JANAÚBA	CTJ017 – A – SALA 104 – PAVILHÃO DE AULAS – CAMPUS JANAÚBA		CTJ018 – A – SALA 206 (LAB. DE INFORMÁTICA) – PAVILHÃO DE AULAS – CAMPUS JANAÚBA		
18:00 – 19:00						
19:00 – 20:00						
20:00 – 21:00						
21:00 – 22:00						
22:00 – 23:00						

Disciplinas:

- CTJ014 – PROBABILIDADE E ESTATÍSTICA
- CTJ015 – FENÔMENOS ELETROMAGNÉTICOS
- CTJ016 – FÍSICO-QUÍMICA
- CTJ017 – MECÂNICA DOS FLUIDOS
- CTJ018 – DESENHO E PROJETO PARA COMPUTADOR
- CTJ019 – MICROBIOLOGIA



Ministério da Educação
Universidade Federal dos Vales do Jequitinhonha e Mucuri

Horários - CIÊNCIA E TECNOLOGIA - 2019/1



Horários do 5º período

Horários	Segunda	Terça	Quarta	Quinta	Sexta	Sábado
07:00 – 08:00						
08:00 – 09:00	CTJ020 – A – SALA 204 – PAVILHÃO DE AULAS – CAMPUS JANAÚBA					
09:00 – 10:00	CTJ020 – A – SALA 204 – PAVILHÃO DE AULAS – CAMPUS JANAÚBA					
10:00 – 11:00			CTJ020 – A – SALA 104 – PAVILHÃO DE AULAS – CAMPUS JANAÚBA			
11:00 – 12:00			CTJ020 – A – SALA 104 – PAVILHÃO DE AULAS – CAMPUS JANAÚBA			
12:00 – 13:00						
13:00 – 14:00						
14:00 – 15:00						
15:00 – 16:00						
16:00 – 17:00						
17:00 – 18:00						
18:00 – 19:00						
19:00 – 20:00						
20:00 – 21:00						
21:00 – 22:00						
22:00 – 23:00						

Disciplinas:

CTJ020 – GESTÃO PARA SUSTENTABILIDADE



Ministério da Educação
Universidade Federal dos Vales do Jequitinhonha e Mucuri

Horários - CIÊNCIA E TECNOLOGIA - 2019/1



Horários do 6º período

Horários	Segunda	Terça	Quarta	Quinta	Sexta	Sábado
07:00 – 08:00						
08:00 – 09:00						
09:00 – 10:00						
10:00 – 11:00						
11:00 – 12:00						
12:00 – 13:00						
13:00 – 14:00						
14:00 – 15:00						
15:00 – 16:00						
16:00 – 17:00						
17:00 – 18:00						
18:00 – 19:00						
19:00 – 20:00						
20:00 – 21:00						
21:00 – 22:00						
22:00 – 23:00						

Disciplinas:



Ministério da Educação
Universidade Federal dos Vales do Jequitinhonha e Mucuri

Horários - CIÊNCIA E TECNOLOGIA - 2019/1



Horários do 7º período

Horários	Segunda	Terça	Quarta	Quinta	Sexta	Sábado
07:00 – 08:00						
08:00 – 09:00						
09:00 – 10:00						
10:00 – 11:00						
11:00 – 12:00						
12:00 – 13:00						
13:00 – 14:00						
14:00 – 15:00						
15:00 – 16:00						
16:00 – 17:00						
17:00 – 18:00						
18:00 – 19:00						
19:00 – 20:00						
20:00 – 21:00						
21:00 – 22:00						
22:00 – 23:00						

Disciplinas:



Ministério da Educação
Universidade Federal dos Vales do Jequitinhonha e Mucuri

Horários - CIÊNCIA E TECNOLOGIA - 2019/1



Horários do 8º período

Horários	Segunda	Terça	Quarta	Quinta	Sexta	Sábado
07:00 – 08:00						
08:00 – 09:00						
09:00 – 10:00						
10:00 – 11:00						
11:00 – 12:00						
12:00 – 13:00						
13:00 – 14:00						
14:00 – 15:00						
15:00 – 16:00						
16:00 – 17:00						
17:00 – 18:00						
18:00 – 19:00						
19:00 – 20:00						
20:00 – 21:00						
21:00 – 22:00						
22:00 – 23:00						

Disciplinas:



Ministério da Educação
Universidade Federal dos Vales do Jequitinhonha e Mucuri

Horários - CIÊNCIA E TECNOLOGIA - 2019/1



Horários do 9º período

Horários	Segunda	Terça	Quarta	Quinta	Sexta	Sábado
07:00 – 08:00						
08:00 – 09:00						
09:00 – 10:00						
10:00 – 11:00						
11:00 – 12:00						
12:00 – 13:00						
13:00 – 14:00						
14:00 – 15:00						
15:00 – 16:00						
16:00 – 17:00						
17:00 – 18:00						
18:00 – 19:00						
19:00 – 20:00						
20:00 – 21:00						
21:00 – 22:00						
22:00 – 23:00						

Disciplinas:



Ministério da Educação
Universidade Federal dos Vales do Jequitinhonha e Mucuri

Horários - CIÊNCIA E TECNOLOGIA - 2019/1



Horários do 10º período

Horários	Segunda	Terça	Quarta	Quinta	Sexta	Sábado
07:00 – 08:00						
08:00 – 09:00						
09:00 – 10:00						
10:00 – 11:00						
11:00 – 12:00						
12:00 – 13:00						
13:00 – 14:00						
14:00 – 15:00						
15:00 – 16:00						
16:00 – 17:00						
17:00 – 18:00						
18:00 – 19:00						
19:00 – 20:00						
20:00 – 21:00						
21:00 – 22:00						
22:00 – 23:00						

Disciplinas:



Ministério da Educação
Universidade Federal dos Vales do Jequitinhonha e Mucuri

Horários - CIÊNCIA E TECNOLOGIA - 2019/1



Horários do 11º período

Horários	Segunda	Terça	Quarta	Quinta	Sexta	Sábado
07:00 – 08:00						
08:00 – 09:00						
09:00 – 10:00						
10:00 – 11:00						
11:00 – 12:00						
12:00 – 13:00						
13:00 – 14:00						
14:00 – 15:00						
15:00 – 16:00						
16:00 – 17:00						
17:00 – 18:00						
18:00 – 19:00						
19:00 – 20:00						
20:00 – 21:00						
21:00 – 22:00						
22:00 – 23:00						

Disciplinas:



Ministério da Educação
Universidade Federal dos Vales do Jequitinhonha e Mucuri

Horários - CIÊNCIA E TECNOLOGIA - 2019/1



Horários do 12º período

Horários	Segunda	Terça	Quarta	Quinta	Sexta	Sábado
07:00 – 08:00						
08:00 – 09:00						
09:00 – 10:00						
10:00 – 11:00						
11:00 – 12:00						
12:00 – 13:00						
13:00 – 14:00						
14:00 – 15:00						
15:00 – 16:00						
16:00 – 17:00						
17:00 – 18:00						
18:00 – 19:00						
19:00 – 20:00						
20:00 – 21:00						
21:00 – 22:00						
22:00 – 23:00						

Disciplinas:



Ministério da Educação
Universidade Federal dos Vales do Jequitinhonha e Mucuri

Horários - CIÊNCIA E TECNOLOGIA - 2019/1





Ministério da Educação
Universidade Federal dos Vales do Jequitinhonha e Mucuri

Horários - ENGENHARIA FÍSICA - 2019/1



Horários do 1º período

Horários	Segunda	Terça	Quarta	Quinta	Sexta	Sábado
07:00 – 08:00	CTJ001 – C – SALA 104 – PAVILHÃO DE AULAS – CAMPUS JANAÚBA CTJ002 – A – SALA 102 – PAVILHÃO DE AULAS – CAMPUS JANAÚBA	CTJ002 – B – SALA 103 – PAVILHÃO DE AULAS – CAMPUS JANAÚBA		CTJ001 – A – SALA 103 – PAVILHÃO DE AULAS – CAMPUS JANAÚBA	CTJ002 – C – SALA 101 – PAVILHÃO DE AULAS – CAMPUS JANAÚBA	
08:00 – 09:00	CTJ001 – C – SALA 104 – PAVILHÃO DE AULAS – CAMPUS JANAÚBA CTJ002 – A – SALA 102 – PAVILHÃO DE AULAS – CAMPUS JANAÚBA CTJ002 – C – SALA 101 – PAVILHÃO DE AULAS – CAMPUS JANAÚBA	CTJ003 – C – SALA 203 – PAVILHÃO DE AULAS – CAMPUS JANAÚBA CTJ002 – B – SALA 103 – PAVILHÃO DE AULAS – CAMPUS JANAÚBA	CTJ003 – B – SALA 106 (LAB. DE QUÍMICA) – PAVILHÃO DE AULAS – CAMPUS JANAÚBA	CTJ001 – A – SALA 103 – PAVILHÃO DE AULAS – CAMPUS JANAÚBA	CTJ003 – C – SALA 106 (LAB. DE QUÍMICA) – PAVILHÃO DE AULAS – CAMPUS JANAÚBA CTJ002 – C – SALA 101 – PAVILHÃO DE AULAS – CAMPUS JANAÚBA CTJ004 – A – SALA 104 – PAVILHÃO DE AULAS – CAMPUS JANAÚBA	
09:00 – 10:00	CTJ001 – C – SALA 104 – PAVILHÃO DE AULAS – CAMPUS JANAÚBA CTJ002 – A – SALA 102 – PAVILHÃO DE AULAS – CAMPUS JANAÚBA CTJ002 – C – SALA 101 – PAVILHÃO DE AULAS – CAMPUS JANAÚBA	CTJ003 – C – SALA 203 – PAVILHÃO DE AULAS – CAMPUS JANAÚBA CTJ002 – B – SALA 103 – PAVILHÃO DE AULAS – CAMPUS JANAÚBA	CTJ003 – B – SALA 106 (LAB. DE QUÍMICA) – PAVILHÃO DE AULAS – CAMPUS JANAÚBA	CTJ001 – A – SALA 103 – PAVILHÃO DE AULAS – CAMPUS JANAÚBA	CTJ003 – C – SALA 106 (LAB. DE QUÍMICA) – PAVILHÃO DE AULAS – CAMPUS JANAÚBA CTJ002 – C – SALA 101 – PAVILHÃO DE AULAS – CAMPUS JANAÚBA CTJ004 – A – SALA 104 – PAVILHÃO DE AULAS – CAMPUS JANAÚBA	
10:00 – 11:00	CTJ002 – B – SALA 102 – PAVILHÃO DE AULAS – CAMPUS JANAÚBA	CTJ002 – A – SALA 102 – PAVILHÃO DE AULAS – CAMPUS JANAÚBA	CTJ003 – A – SALA 106 (LAB. DE QUÍMICA) – PAVILHÃO DE AULAS – CAMPUS JANAÚBA	CTJ004 – A – SALA 102 – PAVILHÃO DE AULAS – CAMPUS JANAÚBA	CTJ003 – C – SALA 202 – PAVILHÃO DE AULAS – CAMPUS JANAÚBA	
11:00 – 12:00	CTJ002 – B – SALA 102 – PAVILHÃO DE AULAS – CAMPUS JANAÚBA	CTJ002 – A – SALA 102 – PAVILHÃO DE AULAS – CAMPUS JANAÚBA	CTJ003 – A – SALA 106 (LAB. DE QUÍMICA) – PAVILHÃO DE AULAS – CAMPUS JANAÚBA	CTJ004 – A – SALA 102 – PAVILHÃO DE AULAS – CAMPUS JANAÚBA	CTJ003 – C – SALA 202 – PAVILHÃO DE AULAS – CAMPUS JANAÚBA	
12:00 – 13:00						
13:00 – 14:00		CTJ003 – A – SALA 101 – PAVILHÃO DE AULAS – CAMPUS JANAÚBA CTJ003 – B – SALA 207 – PAVILHÃO DE AULAS – CAMPUS JANAÚBA	CTJ003 – A – SALA 102 – PAVILHÃO DE AULAS – CAMPUS JANAÚBA CTJ003 – B – SALA 207 – PAVILHÃO DE AULAS – CAMPUS JANAÚBA		CTJ001 – A – SALA 103 – PAVILHÃO DE AULAS – CAMPUS JANAÚBA	
14:00 – 15:00		CTJ003 – A – SALA 101 – PAVILHÃO DE AULAS – CAMPUS JANAÚBA CTJ003 – B – SALA 207 – PAVILHÃO DE AULAS – CAMPUS JANAÚBA	CTJ003 – A – SALA 102 – PAVILHÃO DE AULAS – CAMPUS JANAÚBA CTJ003 – B – SALA 207 – PAVILHÃO DE AULAS – CAMPUS JANAÚBA		CTJ001 – A – SALA 103 – PAVILHÃO DE AULAS – CAMPUS JANAÚBA	



Ministério da Educação
Universidade Federal dos Vales do Jequitinhonha e Mucuri



Horários - ENGENHARIA FÍSICA - 2019/1

Horários	Segunda	Terça	Quarta	Quinta	Sexta	Sábado
15:00 – 16:00	CTJ001 – B – SALA 103 – PAVILHÃO DE AULAS – CAMPUS JANAÚBA				CTJ001 – B – SALA 103 – PAVILHÃO DE AULAS – CAMPUS JANAÚBA	
16:00 – 17:00	CTJ001 – B – SALA 103 – PAVILHÃO DE AULAS – CAMPUS JANAÚBA		CTJ001 – C – SALA 102 – PAVILHÃO DE AULAS – CAMPUS JANAÚBA		CTJ001 – B – SALA 103 – PAVILHÃO DE AULAS – CAMPUS JANAÚBA	
17:00 – 18:00			CTJ001 – C – SALA 102 – PAVILHÃO DE AULAS – CAMPUS JANAÚBA		CTJ001 – B – SALA 103 – PAVILHÃO DE AULAS – CAMPUS JANAÚBA	
18:00 – 19:00						
19:00 – 20:00						
20:00 – 21:00						
21:00 – 22:00						
22:00 – 23:00						

Disciplinas:

- CTJ001 – FUNÇÕES DE UMA VARIÁVEL
- CTJ002 – ÁLGEBRA LINEAR
- CTJ003 – QUÍMICA TECNOLÓGICA I
- CTJ004 – INTRODUÇÃO ÀS ENGENHARIAS



Ministério da Educação
Universidade Federal dos Vales do Jequitinhonha e Mucuri

Horários - ENGENHARIA FÍSICA - 2019/1



Horários do 2º período

Horários	Segunda	Terça	Quarta	Quinta	Sexta	Sábado
07:00 – 08:00				CTJ008 – B – SALA 102 – PAVILHÃO DE AULAS – CAMPUS JANAÚBA CTJ008 – A – SALA 102 – PAVILHÃO DE AULAS – CAMPUS JANAÚBA CTJ008 – C – SALA 102 – PAVILHÃO DE AULAS – CAMPUS JANAÚBA	CTJ008 – C – SALA 206 (LAB. DE INFORMÁTICA) – PAVILHÃO DE AULAS – CAMPUS JANAÚBA	
08:00 – 09:00		CTJ007 – B – SALA 106 (LAB. DE QUÍMICA) – PAVILHÃO DE AULAS – CAMPUS JANAÚBA	CTJ006 – A – SALA 208 (LAB. DE FÍSICA) – PAVILHÃO DE AULAS – CAMPUS JANAÚBA	CTJ008 – B – SALA 102 – PAVILHÃO DE AULAS – CAMPUS JANAÚBA CTJ008 – A – SALA 102 – PAVILHÃO DE AULAS – CAMPUS JANAÚBA CTJ008 – C – SALA 102 – PAVILHÃO DE AULAS – CAMPUS JANAÚBA	CTJ008 – C – SALA 206 (LAB. DE INFORMÁTICA) – PAVILHÃO DE AULAS – CAMPUS JANAÚBA	
09:00 – 10:00		CTJ007 – B – SALA 106 (LAB. DE QUÍMICA) – PAVILHÃO DE AULAS – CAMPUS JANAÚBA	CTJ006 – A – SALA 208 (LAB. DE FÍSICA) – PAVILHÃO DE AULAS – CAMPUS JANAÚBA	CTJ008 – B – SALA 102 – PAVILHÃO DE AULAS – CAMPUS JANAÚBA CTJ005 – B – CTJ008 – A – SALA 102 – PAVILHÃO DE AULAS – CAMPUS JANAÚBA CTJ008 – C – SALA 102 – PAVILHÃO DE AULAS – CAMPUS JANAÚBA		
10:00 – 11:00	CTJ006 – B – SALA 208 (LAB. DE FÍSICA) – PAVILHÃO DE AULAS – CAMPUS JANAÚBA	CTJ007 – A – SALA 106 (LAB. DE QUÍMICA) – PAVILHÃO DE AULAS – CAMPUS JANAÚBA		CTJ005 – B – CTJ008 – A – SALA 206 (LAB. DE INFORMÁTICA) – PAVILHÃO DE AULAS – CAMPUS JANAÚBA		
11:00 – 12:00	CTJ006 – B – SALA 208 (LAB. DE FÍSICA) – PAVILHÃO DE AULAS – CAMPUS JANAÚBA	CTJ007 – A – SALA 106 (LAB. DE QUÍMICA) – PAVILHÃO DE AULAS – CAMPUS JANAÚBA		CTJ005 – B – CTJ008 – A – SALA 206 (LAB. DE INFORMÁTICA) – PAVILHÃO DE AULAS – CAMPUS JANAÚBA		
12:00 – 13:00						



Ministério da Educação
Universidade Federal dos Vales do Jequitinhonha e Mucuri

Horários - ENGENHARIA FÍSICA - 2019/1



Horários	Segunda	Terça	Quarta	Quinta	Sexta	Sábado
13:00 – 14:00	CTJ007 – A – SALA 103 – PAVILHÃO DE AULAS – CAMPUS JANAÚBA CTJ007 – B – SALA 103 – PAVILHÃO DE AULAS – CAMPUS JANAÚBA	CTJ007 – A – SALA 102 – PAVILHÃO DE AULAS – CAMPUS JANAÚBA CTJ007 – B – SALA 102 – PAVILHÃO DE AULAS – CAMPUS JANAÚBA			CTJ005 – A – SALA 102 – PAVILHÃO DE AULAS – CAMPUS JANAÚBA CTJ008 – B – SALA 206 (LAB. DE INFORMÁTICA) – PAVILHÃO DE AULAS – CAMPUS JANAÚBA	
14:00 – 15:00	CTJ007 – A – SALA 103 – PAVILHÃO DE AULAS – CAMPUS JANAÚBA CTJ007 – B – SALA 103 – PAVILHÃO DE AULAS – CAMPUS JANAÚBA	CTJ007 – A – SALA 102 – PAVILHÃO DE AULAS – CAMPUS JANAÚBA CTJ007 – B – SALA 102 – PAVILHÃO DE AULAS – CAMPUS JANAÚBA			CTJ005 – A – SALA 102 – PAVILHÃO DE AULAS – CAMPUS JANAÚBA CTJ008 – B – SALA 206 (LAB. DE INFORMÁTICA) – PAVILHÃO DE AULAS – CAMPUS JANAÚBA	
15:00 – 16:00		CTJ006 – B – SALA 102 – PAVILHÃO DE AULAS – CAMPUS JANAÚBA CTJ006 – A – SALA 102 – PAVILHÃO DE AULAS – CAMPUS JANAÚBA		CTJ005 – A – SALA 102 – PAVILHÃO DE AULAS – CAMPUS JANAÚBA	CTJ005 – A – SALA 102 – PAVILHÃO DE AULAS – CAMPUS JANAÚBA	
16:00 – 17:00		CTJ006 – B – SALA 102 – PAVILHÃO DE AULAS – CAMPUS JANAÚBA CTJ005 – B – CTJ006 – A – SALA 102 – PAVILHÃO DE AULAS – CAMPUS JANAÚBA		CTJ005 – A – SALA 102 – PAVILHÃO DE AULAS – CAMPUS JANAÚBA	CTJ006 – A – SALA 101 – PAVILHÃO DE AULAS – CAMPUS JANAÚBA CTJ006 – B – SALA 101 – PAVILHÃO DE AULAS – CAMPUS JANAÚBA	
17:00 – 18:00		CTJ005 – B –			CTJ006 – A – SALA 101 – PAVILHÃO DE AULAS – CAMPUS JANAÚBA CTJ006 – B – SALA 101 – PAVILHÃO DE AULAS – CAMPUS JANAÚBA	
18:00 – 19:00						
19:00 – 20:00						
20:00 – 21:00						
21:00 – 22:00						
22:00 – 23:00						

Disciplinas:

CTJ005 – FUNÇÕES DE VÁRIAS VARIÁVEIS

CTJ006 – FENÔMENOS MECÂNICOS

CTJ007 – QUÍMICA TECNOLÓGICA II



Ministério da Educação
Universidade Federal dos Vales do Jequitinhonha e Mucuri

Horários - ENGENHARIA FÍSICA - 2019/1



CTJ008 – LINGUAGENS DE PROGRAMAÇÃO



Ministério da Educação
Universidade Federal dos Vales do Jequitinhonha e Mucuri

Horários - ENGENHARIA FÍSICA - 2019/1



Horários do 3º período

Horários	Segunda	Terça	Quarta	Quinta	Sexta	Sábado
07:00 – 08:00			CTJ013 – A – SALA 104 – PAVILHÃO DE AULAS – CAMPUS JANAÚBA CTJ013 – B – SALA 104 – PAVILHÃO DE AULAS – CAMPUS JANAÚBA			
08:00 – 09:00	CTJ012 – A – SALA 105 (LAB. DE BIOLOGIA) – PAVILHÃO DE AULAS – CAMPUS JANAÚBA	CTJ010 – B – SALA 208 (LAB. DE FÍSICA) – PAVILHÃO DE AULAS – CAMPUS JANAÚBA	CTJ013 – A – SALA 104 – PAVILHÃO DE AULAS – CAMPUS JANAÚBA CTJ013 – B – SALA 104 – PAVILHÃO DE AULAS – CAMPUS JANAÚBA		CTJ011 – B – SALA 105 (LAB. DE BIOLOGIA) – PAVILHÃO DE AULAS – CAMPUS JANAÚBA	
09:00 – 10:00	CTJ012 – A – SALA 105 (LAB. DE BIOLOGIA) – PAVILHÃO DE AULAS – CAMPUS JANAÚBA	CTJ010 – B – SALA 208 (LAB. DE FÍSICA) – PAVILHÃO DE AULAS – CAMPUS JANAÚBA	CTJ013 – A – SALA 104 – PAVILHÃO DE AULAS – CAMPUS JANAÚBA CTJ013 – B – SALA 104 – PAVILHÃO DE AULAS – CAMPUS JANAÚBA	CTJ010 – B – SALA 104 – PAVILHÃO DE AULAS – CAMPUS JANAÚBA	CTJ011 – B – SALA 105 (LAB. DE BIOLOGIA) – PAVILHÃO DE AULAS – CAMPUS JANAÚBA	
10:00 – 11:00	CTJ012 – B – SALA 105 (LAB. DE BIOLOGIA) – PAVILHÃO DE AULAS – CAMPUS JANAÚBA CTJ009 – B – SALA 101 – PAVILHÃO DE AULAS – CAMPUS JANAÚBA	CTJ013 – A – SALA 206 (LAB. DE INFORMÁTICA) – PAVILHÃO DE AULAS – CAMPUS JANAÚBA	CTJ010 – A – SALA 208 (LAB. DE FÍSICA) – PAVILHÃO DE AULAS – CAMPUS JANAÚBA CTJ009 – B – SALA 103 – PAVILHÃO DE AULAS – CAMPUS JANAÚBA	CTJ010 – B – SALA 104 – PAVILHÃO DE AULAS – CAMPUS JANAÚBA	CTJ011 – A – SALA 105 (LAB. DE BIOLOGIA) – PAVILHÃO DE AULAS – CAMPUS JANAÚBA	
11:00 – 12:00	CTJ012 – B – SALA 105 (LAB. DE BIOLOGIA) – PAVILHÃO DE AULAS – CAMPUS JANAÚBA CTJ009 – B – SALA 101 – PAVILHÃO DE AULAS – CAMPUS JANAÚBA	CTJ013 – A – SALA 206 (LAB. DE INFORMÁTICA) – PAVILHÃO DE AULAS – CAMPUS JANAÚBA	CTJ010 – A – SALA 208 (LAB. DE FÍSICA) – PAVILHÃO DE AULAS – CAMPUS JANAÚBA CTJ009 – B – SALA 103 – PAVILHÃO DE AULAS – CAMPUS JANAÚBA	CTJ010 – B – SALA 104 – PAVILHÃO DE AULAS – CAMPUS JANAÚBA	CTJ011 – A – SALA 105 (LAB. DE BIOLOGIA) – PAVILHÃO DE AULAS – CAMPUS JANAÚBA	
12:00 – 13:00						
13:00 – 14:00	CTJ012 – A – SALA 102 – PAVILHÃO DE AULAS – CAMPUS JANAÚBA	CTJ012 – B – SALA 102 – PAVILHÃO DE AULAS – CAMPUS JANAÚBA	CTJ011 – B – SALA 103 – PAVILHÃO DE AULAS – CAMPUS JANAÚBA	CTJ011 – A – SALA 101 – PAVILHÃO DE AULAS – CAMPUS JANAÚBA	CTJ010 – A – SALA 101 – PAVILHÃO DE AULAS – CAMPUS JANAÚBA	
14:00 – 15:00	CTJ012 – A – SALA 102 – PAVILHÃO DE AULAS – CAMPUS JANAÚBA	CTJ012 – B – SALA 102 – PAVILHÃO DE AULAS – CAMPUS JANAÚBA	CTJ011 – B – SALA 103 – PAVILHÃO DE AULAS – CAMPUS JANAÚBA	CTJ011 – A – SALA 101 – PAVILHÃO DE AULAS – CAMPUS JANAÚBA	CTJ010 – A – SALA 101 – PAVILHÃO DE AULAS – CAMPUS JANAÚBA	
15:00 – 16:00	CTJ012 – A – SALA 102 – PAVILHÃO DE AULAS – CAMPUS JANAÚBA	CTJ012 – B – SALA 102 – PAVILHÃO DE AULAS – CAMPUS JANAÚBA	CTJ011 – B – SALA 103 – PAVILHÃO DE AULAS – CAMPUS JANAÚBA	CTJ011 – A – SALA 101 – PAVILHÃO DE AULAS – CAMPUS JANAÚBA	CTJ010 – A – SALA 101 – PAVILHÃO DE AULAS – CAMPUS JANAÚBA	



Ministério da Educação
Universidade Federal dos Vales do Jequitinhonha e Mucuri

Horários - ENGENHARIA FÍSICA - 2019/1



Horários	Segunda	Terça	Quarta	Quinta	Sexta	Sábado
16:00 – 17:00		CTJ013 – B – SALA 206 (LAB. DE INFORMÁTICA) – PAVILHÃO DE AULAS – CAMPUS JANAÚBA	CTJ009 – A – SALA 103 – PAVILHÃO DE AULAS – CAMPUS JANAÚBA		CTJ009 – A – SALA 102 – PAVILHÃO DE AULAS – CAMPUS JANAÚBA	
17:00 – 18:00		CTJ013 – B – SALA 206 (LAB. DE INFORMÁTICA) – PAVILHÃO DE AULAS – CAMPUS JANAÚBA	CTJ009 – A – SALA 103 – PAVILHÃO DE AULAS – CAMPUS JANAÚBA		CTJ009 – A – SALA 102 – PAVILHÃO DE AULAS – CAMPUS JANAÚBA	
18:00 – 19:00						
19:00 – 20:00						
20:00 – 21:00						
21:00 – 22:00						
22:00 – 23:00						

Disciplinas:

CTJ009 – EQUAÇÕES DIFERENCIAIS E INTEGRAIS

CTJ010 – FENÔMENOS TÉRMICOS E ÓPTICOS

CTJ011 – BIOLOGIA CELULAR

CTJ012 – BIOQUÍMICA

CTJ013 – ALGORITMOS E PROGRAMAÇÃO



Ministério da Educação
Universidade Federal dos Vales do Jequitinhonha e Mucuri

Horários - ENGENHARIA FÍSICA - 2019/1



Horários do 4º período

Horários	Segunda	Terça	Quarta	Quinta	Sexta	Sábado
07:00 – 08:00					CTJ015 – A – SALA 103 – PAVILHÃO DE AULAS – CAMPUS JANAÚBA CTJ015 – B – SALA 103 – PAVILHÃO DE AULAS – CAMPUS JANAÚBA	
08:00 – 09:00	CTJ016 – B – SALA 106 (LAB. DE QUÍMICA) – PAVILHÃO DE AULAS – CAMPUS JANAÚBA	CTJ018 – A – SALA 206 (LAB. DE INFORMÁTICA) – PAVILHÃO DE AULAS – CAMPUS JANAÚBA	CTJ019 – B – SALA 105 (LAB. DE BIOLOGIA) – PAVILHÃO DE AULAS – CAMPUS JANAÚBA	CTJ015 – A – SALA 208 (LAB. DE FÍSICA) – PAVILHÃO DE AULAS – CAMPUS JANAÚBA	CTJ015 – A – SALA 103 – PAVILHÃO DE AULAS – CAMPUS JANAÚBA CTJ015 – B – SALA 103 – PAVILHÃO DE AULAS – CAMPUS JANAÚBA	
09:00 – 10:00	CTJ016 – B – SALA 106 (LAB. DE QUÍMICA) – PAVILHÃO DE AULAS – CAMPUS JANAÚBA	CTJ018 – A – SALA 206 (LAB. DE INFORMÁTICA) – PAVILHÃO DE AULAS – CAMPUS JANAÚBA	CTJ019 – B – SALA 105 (LAB. DE BIOLOGIA) – PAVILHÃO DE AULAS – CAMPUS JANAÚBA	CTJ015 – A – SALA 208 (LAB. DE FÍSICA) – PAVILHÃO DE AULAS – CAMPUS JANAÚBA	CTJ015 – A – SALA 103 – PAVILHÃO DE AULAS – CAMPUS JANAÚBA CTJ015 – B – SALA 103 – PAVILHÃO DE AULAS – CAMPUS JANAÚBA	
10:00 – 11:00	CTJ016 – A – SALA 106 (LAB. DE QUÍMICA) – PAVILHÃO DE AULAS – CAMPUS JANAÚBA	CTJ015 – B – SALA 208 (LAB. DE FÍSICA) – PAVILHÃO DE AULAS – CAMPUS JANAÚBA	CTJ019 – A – SALA 105 (LAB. DE BIOLOGIA) – PAVILHÃO DE AULAS – CAMPUS JANAÚBA	CTJ014 – A – SALA 205 – PAVILHÃO DE AULAS – CAMPUS JANAÚBA	CTJ014 – A – SALA 205 – PAVILHÃO DE AULAS – CAMPUS JANAÚBA	
11:00 – 12:00	CTJ016 – A – SALA 106 (LAB. DE QUÍMICA) – PAVILHÃO DE AULAS – CAMPUS JANAÚBA	CTJ015 – B – SALA 208 (LAB. DE FÍSICA) – PAVILHÃO DE AULAS – CAMPUS JANAÚBA	CTJ019 – A – SALA 105 (LAB. DE BIOLOGIA) – PAVILHÃO DE AULAS – CAMPUS JANAÚBA	CTJ014 – A – SALA 205 – PAVILHÃO DE AULAS – CAMPUS JANAÚBA	CTJ014 – A – SALA 205 – PAVILHÃO DE AULAS – CAMPUS JANAÚBA	
12:00 – 13:00						
13:00 – 14:00	CTJ016 – A – SALA 101 – PAVILHÃO DE AULAS – CAMPUS JANAÚBA CTJ016 – B – SALA 101 – PAVILHÃO DE AULAS – CAMPUS JANAÚBA	CTJ019 – A – SALA 104 – PAVILHÃO DE AULAS – CAMPUS JANAÚBA	CTJ019 – B – SALA 104 – PAVILHÃO DE AULAS – CAMPUS JANAÚBA	CTJ017 – A – SALA 104 – PAVILHÃO DE AULAS – CAMPUS JANAÚBA		
14:00 – 15:00	CTJ016 – A – SALA 101 – PAVILHÃO DE AULAS – CAMPUS JANAÚBA CTJ016 – B – SALA 101 – PAVILHÃO DE AULAS – CAMPUS JANAÚBA	CTJ019 – A – SALA 104 – PAVILHÃO DE AULAS – CAMPUS JANAÚBA	CTJ019 – B – SALA 104 – PAVILHÃO DE AULAS – CAMPUS JANAÚBA	CTJ017 – A – SALA 104 – PAVILHÃO DE AULAS – CAMPUS JANAÚBA		



Ministério da Educação
Universidade Federal dos Vales do Jequitinhonha e Mucuri

Horários - ENGENHARIA FÍSICA - 2019/1



Horários	Segunda	Terça	Quarta	Quinta	Sexta	Sábado
15:00 – 16:00	CTJ016 – A – SALA 101 – PAVILHÃO DE AULAS – CAMPUS JANAÚBA CTJ016 – B – SALA 101 – PAVILHÃO DE AULAS – CAMPUS JANAÚBA	CTJ019 – A – SALA 104 – PAVILHÃO DE AULAS – CAMPUS JANAÚBA	CTJ019 – B – SALA 104 – PAVILHÃO DE AULAS – CAMPUS JANAÚBA		CTJ018 – B – SALA 206 (LAB. DE INFORMÁTICA) – PAVILHÃO DE AULAS – CAMPUS JANAÚBA	
16:00 – 17:00	CTJ018 – B – SALA 206 (LAB. DE INFORMÁTICA) – PAVILHÃO DE AULAS – CAMPUS JANAÚBA	CTJ017 – A – SALA 104 – PAVILHÃO DE AULAS – CAMPUS JANAÚBA		CTJ018 – A – SALA 206 (LAB. DE INFORMÁTICA) – PAVILHÃO DE AULAS – CAMPUS JANAÚBA	CTJ018 – B – SALA 206 (LAB. DE INFORMÁTICA) – PAVILHÃO DE AULAS – CAMPUS JANAÚBA	
17:00 – 18:00	CTJ018 – B – SALA 206 (LAB. DE INFORMÁTICA) – PAVILHÃO DE AULAS – CAMPUS JANAÚBA	CTJ017 – A – SALA 104 – PAVILHÃO DE AULAS – CAMPUS JANAÚBA		CTJ018 – A – SALA 206 (LAB. DE INFORMÁTICA) – PAVILHÃO DE AULAS – CAMPUS JANAÚBA		
18:00 – 19:00						
19:00 – 20:00						
20:00 – 21:00						
21:00 – 22:00						
22:00 – 23:00						

Disciplinas:

CTJ014 – PROBABILIDADE E ESTATÍSTICA

CTJ015 – FENÔMENOS ELETROMAGNÉTICOS

CTJ016 – FÍSICO-QUÍMICA

CTJ017 – MECÂNICA DOS FLUIDOS

CTJ018 – DESENHO E PROJETO PARA COMPUTADOR

CTJ019 – MICROBIOLOGIA



Ministério da Educação
Universidade Federal dos Vales do Jequitinhonha e Mucuri

Horários - ENGENHARIA FÍSICA - 2019/1



Horários do 5º período

Horários	Segunda	Terça	Quarta	Quinta	Sexta	Sábado
07:00 – 08:00						
08:00 – 09:00	CTJ020 – A – SALA 204 – PAVILHÃO DE AULAS – CAMPUS JANAÚBA	CTJ380 – A – SALA 209 (LAB. DE FÍSICA MODERNA) – PAV. DE AULAS – CAMPUS JANAÚBA			CTJ201 – A – SALA 203 – PAVILHÃO DE AULAS – CAMPUS JANAÚBA	
09:00 – 10:00	CTJ020 – A – SALA 204 – PAVILHÃO DE AULAS – CAMPUS JANAÚBA	CTJ380 – A – SALA 209 (LAB. DE FÍSICA MODERNA) – PAV. DE AULAS – CAMPUS JANAÚBA		CTJ380 – A – SALA 203 – PAVILHÃO DE AULAS – CAMPUS JANAÚBA	CTJ201 – A – SALA 203 – PAVILHÃO DE AULAS – CAMPUS JANAÚBA	
10:00 – 11:00	CTJ306 – A – SALA 205 – PAVILHÃO DE AULAS – CAMPUS JANAÚBA	CTJ306 – A – SALA 205 – PAVILHÃO DE AULAS – CAMPUS JANAÚBA	CTJ020 – A – SALA 104 – PAVILHÃO DE AULAS – CAMPUS JANAÚBA	CTJ380 – A – SALA 203 – PAVILHÃO DE AULAS – CAMPUS JANAÚBA		
11:00 – 12:00	CTJ306 – A – SALA 205 – PAVILHÃO DE AULAS – CAMPUS JANAÚBA	CTJ306 – A – SALA 205 – PAVILHÃO DE AULAS – CAMPUS JANAÚBA	CTJ020 – A – SALA 104 – PAVILHÃO DE AULAS – CAMPUS JANAÚBA	CTJ380 – A – SALA 203 – PAVILHÃO DE AULAS – CAMPUS JANAÚBA		
12:00 – 13:00						
13:00 – 14:00		CTJ347 – A – SALA 202 – PAVILHÃO DE AULAS – CAMPUS JANAÚBA		CTJ347 – A – SALA 205 – PAVILHÃO DE AULAS – CAMPUS JANAÚBA		
14:00 – 15:00		CTJ347 – A – SALA 202 – PAVILHÃO DE AULAS – CAMPUS JANAÚBA		CTJ347 – A – SALA 205 – PAVILHÃO DE AULAS – CAMPUS JANAÚBA		
15:00 – 16:00				CTJ201 – A – SALA 204 – PAVILHÃO DE AULAS – CAMPUS JANAÚBA		
16:00 – 17:00				CTJ201 – A – SALA 204 – PAVILHÃO DE AULAS – CAMPUS JANAÚBA		
17:00 – 18:00						
18:00 – 19:00						
19:00 – 20:00						
20:00 – 21:00						
21:00 – 22:00						
22:00 – 23:00						

Disciplinas:

CTJ020 – GESTÃO PARA SUSTENTABILIDADE

CTJ201 – CÁLCULO NUMÉRICO

CTJ306 – CIÊNCIA E TECNOLOGIA DOS MATERIAIS

CTJ347 – MÉTODOS MATEMÁTICOS



CTJ380 – FÍSICA MODERNA
EFIS001 – FÍSICA IV

Ministério da Educação
Universidade Federal dos Vales do Jequitinhonha e Mucuri

Horários - ENGENHARIA FÍSICA - 2019/1





Ministério da Educação
Universidade Federal dos Vales do Jequitinhonha e Mucuri

Horários - ENGENHARIA FÍSICA - 2019/1



Horários do 6º período

Horários	Segunda	Terça	Quarta	Quinta	Sexta	Sábado
07:00 – 08:00						
08:00 – 09:00	CTJ382 – A – SALA 205 – PAVILHÃO DE AULAS – CAMPUS JANAÚBA	CTJ216 – A – SALA 205 – PAVILHÃO DE AULAS – CAMPUS JANAÚBA	CTJ381 – A – SALA 205 – PAVILHÃO DE AULAS – CAMPUS JANAÚBA			
09:00 – 10:00	CTJ382 – A – SALA 205 – PAVILHÃO DE AULAS – CAMPUS JANAÚBA	CTJ216 – A – SALA 205 – PAVILHÃO DE AULAS – CAMPUS JANAÚBA	CTJ381 – A – SALA 205 – PAVILHÃO DE AULAS – CAMPUS JANAÚBA			
10:00 – 11:00	CTJ381 – A – SALA 204 – PAVILHÃO DE AULAS – CAMPUS JANAÚBA		CTJ227 – A – SALA 203 – PAVILHÃO DE AULAS – CAMPUS JANAÚBA	CTJ216 – A – SALA 204 – PAVILHÃO DE AULAS – CAMPUS JANAÚBA	CTJ209 – A – SALA 204 – PAVILHÃO DE AULAS – CAMPUS JANAÚBA	
11:00 – 12:00	CTJ381 – A – SALA 204 – PAVILHÃO DE AULAS – CAMPUS JANAÚBA		CTJ227 – A – SALA 203 – PAVILHÃO DE AULAS – CAMPUS JANAÚBA	CTJ216 – A – SALA 204 – PAVILHÃO DE AULAS – CAMPUS JANAÚBA	CTJ209 – A – SALA 204 – PAVILHÃO DE AULAS – CAMPUS JANAÚBA	
12:00 – 13:00						
13:00 – 14:00	CTJ227 – A – SALA 202 – PAVILHÃO DE AULAS – CAMPUS JANAÚBA	CTJ382 – A – SALA 203 – PAVILHÃO DE AULAS – CAMPUS JANAÚBA	CTJ209 – A – SALA 203 – PAVILHÃO DE AULAS – CAMPUS JANAÚBA			
14:00 – 15:00	CTJ227 – A – SALA 202 – PAVILHÃO DE AULAS – CAMPUS JANAÚBA	CTJ382 – A – SALA 203 – PAVILHÃO DE AULAS – CAMPUS JANAÚBA	CTJ209 – A – SALA 203 – PAVILHÃO DE AULAS – CAMPUS JANAÚBA			
15:00 – 16:00	CTJ312 – A – SALA 202 – PAVILHÃO DE AULAS – CAMPUS JANAÚBA	CTJ312 – A – SALA 301 – PAVILHÃO DE AULAS – CAMPUS JANAÚBA				
16:00 – 17:00	CTJ312 – A – SALA 202 – PAVILHÃO DE AULAS – CAMPUS JANAÚBA	CTJ312 – A – SALA 301 – PAVILHÃO DE AULAS – CAMPUS JANAÚBA				
17:00 – 18:00						
18:00 – 19:00						
19:00 – 20:00						
20:00 – 21:00						
21:00 – 22:00						
22:00 – 23:00						

Disciplinas:

CTJ209 – FENÔMENOS DE TRANSFERÊNCIA

CTJ216 – MECÂNICA CLÁSSICA

CTJ227 – TERMODINÂMICA

CTJ312 – ELETROMAGNETISMO



Ministério da Educação
Universidade Federal dos Vales do Jequitinhonha e Mucuri

Horários - ENGENHARIA FÍSICA - 2019/1



CTJ381 – ENGENHARIA ECONÔMICA
CTJ382 – MÉTODOS MATEMÁTICOS II



Ministério da Educação
Universidade Federal dos Vales do Jequitinhonha e Mucuri

Horários - ENGENHARIA FÍSICA - 2019/1



Horários do 7º período

Horários	Segunda	Terça	Quarta	Quinta	Sexta	Sábado
07:00 – 08:00						
08:00 – 09:00	EFIS007 – A – SALA 302 – PAVILHÃO DE AULAS – CAMPUS JANAÚBA	EFIS002 – A – SALA 301 – PAVILHÃO DE AULAS – CAMPUS JANAÚBA				
09:00 – 10:00	EFIS007 – A – SALA 302 – PAVILHÃO DE AULAS – CAMPUS JANAÚBA	EFIS002 – A – SALA 301 – PAVILHÃO DE AULAS – CAMPUS JANAÚBA				
10:00 – 11:00		EFIS003 – A – SALA 301 – PAVILHÃO DE AULAS – CAMPUS JANAÚBA	EFIS003 – A – SALA 301 – PAVILHÃO DE AULAS – CAMPUS JANAÚBA			
11:00 – 12:00		EFIS003 – A – SALA 301 – PAVILHÃO DE AULAS – CAMPUS JANAÚBA	EFIS003 – A – SALA 301 – PAVILHÃO DE AULAS – CAMPUS JANAÚBA			
12:00 – 13:00						
13:00 – 14:00	EFIS002 – A – SALA 302 – PAVILHÃO DE AULAS – CAMPUS JANAÚBA	EFIS006 – A – SALA 302 – PAVILHÃO DE AULAS – CAMPUS JANAÚBA	EFIS007 – A – SALA 301 – PAVILHÃO DE AULAS – CAMPUS JANAÚBA	EFIS006 – A – SALA 302 – PAVILHÃO DE AULAS – CAMPUS JANAÚBA		
14:00 – 15:00	EFIS002 – A – SALA 302 – PAVILHÃO DE AULAS – CAMPUS JANAÚBA	EFIS006 – A – SALA 302 – PAVILHÃO DE AULAS – CAMPUS JANAÚBA	EFIS007 – A – SALA 301 – PAVILHÃO DE AULAS – CAMPUS JANAÚBA	EFIS006 – A – SALA 302 – PAVILHÃO DE AULAS – CAMPUS JANAÚBA		
15:00 – 16:00						
16:00 – 17:00						
17:00 – 18:00						
18:00 – 19:00						
19:00 – 20:00						
20:00 – 21:00						
21:00 – 22:00						
22:00 – 23:00						

Disciplinas:

EFIS002 – MECÂNICA CLÁSSICA II

EFIS003 – MECÂNICA QUÂNTICA I

EFIS004 – FÍSICA COMPUTACIONAL

EFIS005 – ELETROTÉCNICA

EFIS006 – FONTES ALTERNATIVAS DE ENERGIA E BIOCOMBUSTÍVEIS

EFIS007 – ELETROMAGNETISMO II



Ministério da Educação
Universidade Federal dos Vales do Jequitinhonha e Mucuri

Horários - ENGENHARIA FÍSICA - 2019/1



Horários do 8º período

Horários	Segunda	Terça	Quarta	Quinta	Sexta	Sábado
07:00 – 08:00						
08:00 – 09:00	CTJ219 – A – SALA 203 – PAVILHÃO DE AULAS – CAMPUS JANAÚBA	CTJ313 – A – SALA 207 – PAVILHÃO DE AULAS – CAMPUS JANAÚBA	EFIS010 – A – SALA 301 – PAVILHÃO DE AULAS – CAMPUS JANAÚBA	CTJ313 – A – SALA 202 – PAVILHÃO DE AULAS – CAMPUS JANAÚBA		
09:00 – 10:00	CTJ219 – A – SALA 203 – PAVILHÃO DE AULAS – CAMPUS JANAÚBA	CTJ313 – A – SALA 207 – PAVILHÃO DE AULAS – CAMPUS JANAÚBA	EFIS010 – A – SALA 301 – PAVILHÃO DE AULAS – CAMPUS JANAÚBA	CTJ313 – A – SALA 202 – PAVILHÃO DE AULAS – CAMPUS JANAÚBA	EFIS009 – A – SALA 301 – PAVILHÃO DE AULAS – CAMPUS JANAÚBA	
10:00 – 11:00	CTJ219 – A – SALA 203 – PAVILHÃO DE AULAS – CAMPUS JANAÚBA			EFIS011 – A – SALA 302 – PAVILHÃO DE AULAS – CAMPUS JANAÚBA	EFIS009 – A – SALA 301 – PAVILHÃO DE AULAS – CAMPUS JANAÚBA	
11:00 – 12:00	CTJ219 – A – SALA 203 – PAVILHÃO DE AULAS – CAMPUS JANAÚBA			EFIS011 – A – SALA 302 – PAVILHÃO DE AULAS – CAMPUS JANAÚBA		
12:00 – 13:00						
13:00 – 14:00		EFIS010 – A – SALA 301 – PAVILHÃO DE AULAS – CAMPUS JANAÚBA				
14:00 – 15:00		EFIS010 – A – SALA 301 – PAVILHÃO DE AULAS – CAMPUS JANAÚBA				
15:00 – 16:00		EFIS008 – A – SALA 302 – PAVILHÃO DE AULAS – CAMPUS JANAÚBA		EFIS008 – A – SALA 302 – PAVILHÃO DE AULAS – CAMPUS JANAÚBA		
16:00 – 17:00		EFIS008 – A – SALA 302 – PAVILHÃO DE AULAS – CAMPUS JANAÚBA	EFIS009 – A – SALA 302 – PAVILHÃO DE AULAS – CAMPUS JANAÚBA	EFIS008 – A – SALA 302 – PAVILHÃO DE AULAS – CAMPUS JANAÚBA		
17:00 – 18:00			EFIS009 – A – SALA 302 – PAVILHÃO DE AULAS – CAMPUS JANAÚBA			
18:00 – 19:00						
19:00 – 20:00						
20:00 – 21:00						
21:00 – 22:00						
22:00 – 23:00						

Disciplinas:

CTJ219 – MICROPROCESSADORES E MICROCONTROLADORES

CTJ313 – ELETRÔNICA

EFIS008 – MECÂNICA QUÂNTICA II



Ministério da Educação
Universidade Federal dos Vales do Jequitinhonha e Mucuri

Horários - ENGENHARIA FÍSICA - 2019/1



EFIS009 – FÍSICA ESTATÍSTICA

EFIS010 – FÍSICA DO ESTADO SÓLIDO I

EFIS011 – FABRICAÇÃO DE EQUIPAMENTOS TÉCNICOS I

EMET001 – CIÊNCIA DO AMBIENTE PARA ENGENHARIA



Ministério da Educação
Universidade Federal dos Vales do Jequitinhonha e Mucuri

Horários - ENGENHARIA FÍSICA - 2019/1



Horários do 9º período

Horários	Segunda	Terça	Quarta	Quinta	Sexta	Sábado
07:00 – 08:00						
08:00 – 09:00					EFIS016 – A – SALA 302 – PAVILHÃO DE AULAS – CAMPUS JANAÚBA	
09:00 – 10:00					EFIS016 – A – SALA 302 – PAVILHÃO DE AULAS – CAMPUS JANAÚBA	
10:00 – 11:00			EFIS012 – A – SALA 302 – PAVILHÃO DE AULAS – CAMPUS JANAÚBA		EFIS016 – A – SALA 302 – PAVILHÃO DE AULAS – CAMPUS JANAÚBA	
11:00 – 12:00			EFIS012 – A – SALA 302 – PAVILHÃO DE AULAS – CAMPUS JANAÚBA			
12:00 – 13:00						
13:00 – 14:00						
14:00 – 15:00						
15:00 – 16:00		CTJ385 – A – SALA 202 – PAVILHÃO DE AULAS – CAMPUS JANAÚBA	CTJ385 – A – SALA 204 – PAVILHÃO DE AULAS – CAMPUS JANAÚBA		EFIS015 – A – SALA 302 – PAVILHÃO DE AULAS – CAMPUS JANAÚBA	
16:00 – 17:00		CTJ385 – A – SALA 202 – PAVILHÃO DE AULAS – CAMPUS JANAÚBA	CTJ385 – A – SALA 204 – PAVILHÃO DE AULAS – CAMPUS JANAÚBA		EFIS015 – A – SALA 302 – PAVILHÃO DE AULAS – CAMPUS JANAÚBA	
17:00 – 18:00						
18:00 – 19:00						
19:00 – 20:00						
20:00 – 21:00						
21:00 – 22:00						
22:00 – 23:00						

Disciplinas:

- CTJ385 – Ações Empreendedoras
- EFIS012 – Fabricação de Equipamentos Técnicos II
- EFIS013 – Física do Estado Sólido II
- EFIS014 – Física dos Semicondutores
- EFIS015 – Ética e Legislação Profissional
- EFIS016 – Trabalho de Conclusão de Curso I



Ministério da Educação
Universidade Federal dos Vales do Jequitinhonha e Mucuri

Horários - ENGENHARIA FÍSICA - 2019/1



Horários do 10º período

Horários	Segunda	Terça	Quarta	Quinta	Sexta	Sábado
07:00 – 08:00						
08:00 – 09:00	EFIS019 – A – SALA 301 – PAVILHÃO DE AULAS – CAMPUS JANAÚBA		EFIS019 – A – SALA 301 – PAVILHÃO DE AULAS – CAMPUS JANAÚBA			
09:00 – 10:00	EFIS019 – A – SALA 301 – PAVILHÃO DE AULAS – CAMPUS JANAÚBA	EFIS020 – A – SALA 302 – PAVILHÃO DE AULAS – CAMPUS JANAÚBA	EFIS019 – A – SALA 301 – PAVILHÃO DE AULAS – CAMPUS JANAÚBA			
10:00 – 11:00		EFIS020 – A – SALA 302 – PAVILHÃO DE AULAS – CAMPUS JANAÚBA				
11:00 – 12:00		EFIS020 – A – SALA 302 – PAVILHÃO DE AULAS – CAMPUS JANAÚBA				
12:00 – 13:00						
13:00 – 14:00						
14:00 – 15:00						
15:00 – 16:00		EFIS017 – A – SALA 302 – PRÉDIO DO CAIC – CAMPUS JANAÚBA				
16:00 – 17:00		EFIS017 – A – SALA 302 – PRÉDIO DO CAIC – CAMPUS JANAÚBA				
17:00 – 18:00		EFIS017 – A – SALA 302 – PRÉDIO DO CAIC – CAMPUS JANAÚBA				
18:00 – 19:00						
19:00 – 20:00						
20:00 – 21:00						
21:00 – 22:00						
22:00 – 23:00						

Disciplinas:

- EFIS017 – TRABALHO DE CONCLUSÃO DE CURSO II
- EFIS018 – ESTÁGIO CURRICULAR
- EFIS019 – GESTÃO E AVALIAÇÃO DA QUALIDADE
- EFIS020 – SAÚDE E SEGURANÇA DO TRABALHO



Ministério da Educação
Universidade Federal dos Vales do Jequitinhonha e Mucuri

Horários - ENGENHARIA FÍSICA - 2019/1



Horários do 11º período

Horários	Segunda	Terça	Quarta	Quinta	Sexta	Sábado
07:00 – 08:00						
08:00 – 09:00						
09:00 – 10:00						
10:00 – 11:00						
11:00 – 12:00						
12:00 – 13:00						
13:00 – 14:00						
14:00 – 15:00						
15:00 – 16:00						
16:00 – 17:00						
17:00 – 18:00						
18:00 – 19:00						
19:00 – 20:00						
20:00 – 21:00						
21:00 – 22:00						
22:00 – 23:00						

Disciplinas:



Ministério da Educação
Universidade Federal dos Vales do Jequitinhonha e Mucuri

Horários - ENGENHARIA FÍSICA - 2019/1



Horários do 12º período

Horários	Segunda	Terça	Quarta	Quinta	Sexta	Sábado
07:00 – 08:00						
08:00 – 09:00						
09:00 – 10:00						
10:00 – 11:00						
11:00 – 12:00						
12:00 – 13:00						
13:00 – 14:00						
14:00 – 15:00						
15:00 – 16:00						
16:00 – 17:00						
17:00 – 18:00						
18:00 – 19:00						
19:00 – 20:00						
20:00 – 21:00						
21:00 – 22:00						
22:00 – 23:00						

Disciplinas:



Ministério da Educação
Universidade Federal dos Vales do Jequitinhonha e Mucuri

Horários - ENGENHARIA FÍSICA - 2019/1





Ministério da Educação
Universidade Federal dos Vales do Jequitinhonha e Mucuri

Horários - ENGENHARIA DE MATERIAIS - 2019/1



Horários do 1º período

Horários	Segunda	Terça	Quarta	Quinta	Sexta	Sábado
07:00 – 08:00	CTJ002 – A – SALA 102 – PAVILHÃO DE AULAS – CAMPUS JANAÚBA CTJ001 – C – SALA 104 – PAVILHÃO DE AULAS – CAMPUS JANAÚBA	CTJ002 – B – SALA 103 – PAVILHÃO DE AULAS – CAMPUS JANAÚBA		CTJ001 – A – SALA 103 – PAVILHÃO DE AULAS – CAMPUS JANAÚBA	CTJ002 – C – SALA 101 – PAVILHÃO DE AULAS – CAMPUS JANAÚBA	
08:00 – 09:00	CTJ002 – A – SALA 102 – PAVILHÃO DE AULAS – CAMPUS JANAÚBA CTJ001 – C – SALA 104 – PAVILHÃO DE AULAS – CAMPUS JANAÚBA CTJ002 – C – SALA 101 – PAVILHÃO DE AULAS – CAMPUS JANAÚBA	CTJ003 – C – SALA 203 – PAVILHÃO DE AULAS – CAMPUS JANAÚBA CTJ002 – B – SALA 103 – PAVILHÃO DE AULAS – CAMPUS JANAÚBA	CTJ003 – B – SALA 106 (LAB. DE QUÍMICA) – PAVILHÃO DE AULAS – CAMPUS JANAÚBA	CTJ001 – A – SALA 103 – PAVILHÃO DE AULAS – CAMPUS JANAÚBA	CTJ003 – C – SALA 106 (LAB. DE QUÍMICA) – PAVILHÃO DE AULAS – CAMPUS JANAÚBA CTJ002 – C – SALA 101 – PAVILHÃO DE AULAS – CAMPUS JANAÚBA CTJ004 – A – SALA 104 – PAVILHÃO DE AULAS – CAMPUS JANAÚBA	
09:00 – 10:00	CTJ002 – A – SALA 102 – PAVILHÃO DE AULAS – CAMPUS JANAÚBA CTJ001 – C – SALA 104 – PAVILHÃO DE AULAS – CAMPUS JANAÚBA CTJ002 – C – SALA 101 – PAVILHÃO DE AULAS – CAMPUS JANAÚBA	CTJ003 – C – SALA 203 – PAVILHÃO DE AULAS – CAMPUS JANAÚBA CTJ002 – B – SALA 103 – PAVILHÃO DE AULAS – CAMPUS JANAÚBA	CTJ003 – B – SALA 106 (LAB. DE QUÍMICA) – PAVILHÃO DE AULAS – CAMPUS JANAÚBA	CTJ001 – A – SALA 103 – PAVILHÃO DE AULAS – CAMPUS JANAÚBA	CTJ003 – C – SALA 106 (LAB. DE QUÍMICA) – PAVILHÃO DE AULAS – CAMPUS JANAÚBA CTJ002 – C – SALA 101 – PAVILHÃO DE AULAS – CAMPUS JANAÚBA CTJ004 – A – SALA 104 – PAVILHÃO DE AULAS – CAMPUS JANAÚBA	
10:00 – 11:00	CTJ002 – B – SALA 102 – PAVILHÃO DE AULAS – CAMPUS JANAÚBA	CTJ002 – A – SALA 102 – PAVILHÃO DE AULAS – CAMPUS JANAÚBA	CTJ003 – A – SALA 106 (LAB. DE QUÍMICA) – PAVILHÃO DE AULAS – CAMPUS JANAÚBA	CTJ004 – A – SALA 102 – PAVILHÃO DE AULAS – CAMPUS JANAÚBA	CTJ003 – C – SALA 202 – PAVILHÃO DE AULAS – CAMPUS JANAÚBA	
11:00 – 12:00	CTJ002 – B – SALA 102 – PAVILHÃO DE AULAS – CAMPUS JANAÚBA	CTJ002 – A – SALA 102 – PAVILHÃO DE AULAS – CAMPUS JANAÚBA	CTJ003 – A – SALA 106 (LAB. DE QUÍMICA) – PAVILHÃO DE AULAS – CAMPUS JANAÚBA	CTJ004 – A – SALA 102 – PAVILHÃO DE AULAS – CAMPUS JANAÚBA	CTJ003 – C – SALA 202 – PAVILHÃO DE AULAS – CAMPUS JANAÚBA	
12:00 – 13:00						
13:00 – 14:00		CTJ003 – A – SALA 101 – PAVILHÃO DE AULAS – CAMPUS JANAÚBA CTJ003 – B – SALA 207 – PAVILHÃO DE AULAS – CAMPUS JANAÚBA	CTJ003 – A – SALA 102 – PAVILHÃO DE AULAS – CAMPUS JANAÚBA CTJ003 – B – SALA 207 – PAVILHÃO DE AULAS – CAMPUS JANAÚBA		CTJ001 – A – SALA 103 – PAVILHÃO DE AULAS – CAMPUS JANAÚBA	
14:00 – 15:00		CTJ003 – A – SALA 101 – PAVILHÃO DE AULAS – CAMPUS JANAÚBA CTJ003 – B – SALA 207 – PAVILHÃO DE AULAS – CAMPUS JANAÚBA	CTJ003 – A – SALA 102 – PAVILHÃO DE AULAS – CAMPUS JANAÚBA CTJ003 – B – SALA 207 – PAVILHÃO DE AULAS – CAMPUS JANAÚBA		CTJ001 – A – SALA 103 – PAVILHÃO DE AULAS – CAMPUS JANAÚBA	



Ministério da Educação
Universidade Federal dos Vales do Jequitinhonha e Mucuri

Horários - ENGENHARIA DE MATERIAIS - 2019/1



Horários	Segunda	Terça	Quarta	Quinta	Sexta	Sábado
15:00 – 16:00	CTJ001 – B – SALA 103 – PAVILHÃO DE AULAS – CAMPUS JANAÚBA				CTJ001 – B – SALA 103 – PAVILHÃO DE AULAS – CAMPUS JANAÚBA	
16:00 – 17:00	CTJ001 – B – SALA 103 – PAVILHÃO DE AULAS – CAMPUS JANAÚBA		CTJ001 – C – SALA 102 – PAVILHÃO DE AULAS – CAMPUS JANAÚBA		CTJ001 – B – SALA 103 – PAVILHÃO DE AULAS – CAMPUS JANAÚBA	
17:00 – 18:00			CTJ001 – C – SALA 102 – PAVILHÃO DE AULAS – CAMPUS JANAÚBA		CTJ001 – B – SALA 103 – PAVILHÃO DE AULAS – CAMPUS JANAÚBA	
18:00 – 19:00						
19:00 – 20:00						
20:00 – 21:00						
21:00 – 22:00						
22:00 – 23:00						

Disciplinas:

- CTJ001 – FUNÇÕES DE UMA VARIÁVEL
- CTJ002 – ÁLGEBRA LINEAR
- CTJ003 – QUÍMICA TECNOLÓGICA I
- CTJ004 – INTRODUÇÃO ÀS ENGENHARIAS



Ministério da Educação
Universidade Federal dos Vales do Jequitinhonha e Mucuri

Horários - ENGENHARIA DE MATERIAIS - 2019/1



Horários do 2º período

Horários	Segunda	Terça	Quarta	Quinta	Sexta	Sábado
07:00 – 08:00				CTJ008 – B – SALA 102 – PAVILHÃO DE AULAS – CAMPUS JANAÚBA CTJ008 – A – SALA 102 – PAVILHÃO DE AULAS – CAMPUS JANAÚBA CTJ008 – C – SALA 102 – PAVILHÃO DE AULAS – CAMPUS JANAÚBA	CTJ008 – C – SALA 206 (LAB. DE INFORMÁTICA) – PAVILHÃO DE AULAS – CAMPUS JANAÚBA	
08:00 – 09:00		CTJ007 – B – SALA 106 (LAB. DE QUÍMICA) – PAVILHÃO DE AULAS – CAMPUS JANAÚBA	CTJ006 – A – SALA 208 (LAB. DE FÍSICA) – PAVILHÃO DE AULAS – CAMPUS JANAÚBA	CTJ008 – B – SALA 102 – PAVILHÃO DE AULAS – CAMPUS JANAÚBA CTJ008 – A – SALA 102 – PAVILHÃO DE AULAS – CAMPUS JANAÚBA CTJ008 – C – SALA 102 – PAVILHÃO DE AULAS – CAMPUS JANAÚBA	CTJ008 – C – SALA 206 (LAB. DE INFORMÁTICA) – PAVILHÃO DE AULAS – CAMPUS JANAÚBA	
09:00 – 10:00		CTJ007 – B – SALA 106 (LAB. DE QUÍMICA) – PAVILHÃO DE AULAS – CAMPUS JANAÚBA	CTJ006 – A – SALA 208 (LAB. DE FÍSICA) – PAVILHÃO DE AULAS – CAMPUS JANAÚBA	CTJ008 – B – SALA 102 – PAVILHÃO DE AULAS – CAMPUS JANAÚBA CTJ005 – B – CTJ008 – A – SALA 102 – PAVILHÃO DE AULAS – CAMPUS JANAÚBA CTJ008 – C – SALA 102 – PAVILHÃO DE AULAS – CAMPUS JANAÚBA		
10:00 – 11:00	CTJ006 – B – SALA 208 (LAB. DE FÍSICA) – PAVILHÃO DE AULAS – CAMPUS JANAÚBA	CTJ007 – A – SALA 106 (LAB. DE QUÍMICA) – PAVILHÃO DE AULAS – CAMPUS JANAÚBA		CTJ005 – B – CTJ008 – A – SALA 206 (LAB. DE INFORMÁTICA) – PAVILHÃO DE AULAS – CAMPUS JANAÚBA		
11:00 – 12:00	CTJ006 – B – SALA 208 (LAB. DE FÍSICA) – PAVILHÃO DE AULAS – CAMPUS JANAÚBA	CTJ007 – A – SALA 106 (LAB. DE QUÍMICA) – PAVILHÃO DE AULAS – CAMPUS JANAÚBA		CTJ005 – B – CTJ008 – A – SALA 206 (LAB. DE INFORMÁTICA) – PAVILHÃO DE AULAS – CAMPUS JANAÚBA		
12:00 – 13:00						



Ministério da Educação
Universidade Federal dos Vales do Jequitinhonha e Mucuri

Horários - ENGENHARIA DE MATERIAIS - 2019/1



Horários	Segunda	Terça	Quarta	Quinta	Sexta	Sábado
13:00 – 14:00	CTJ007 – A – SALA 103 – PAVILHÃO DE AULAS – CAMPUS JANAÚBA CTJ007 – B – SALA 103 – PAVILHÃO DE AULAS – CAMPUS JANAÚBA	CTJ007 – A – SALA 102 – PAVILHÃO DE AULAS – CAMPUS JANAÚBA CTJ007 – B – SALA 102 – PAVILHÃO DE AULAS – CAMPUS JANAÚBA			CTJ005 – A – SALA 102 – PAVILHÃO DE AULAS – CAMPUS JANAÚBA CTJ008 – B – SALA 206 (LAB. DE INFORMÁTICA) – PAVILHÃO DE AULAS – CAMPUS JANAÚBA	
14:00 – 15:00	CTJ007 – A – SALA 103 – PAVILHÃO DE AULAS – CAMPUS JANAÚBA CTJ007 – B – SALA 103 – PAVILHÃO DE AULAS – CAMPUS JANAÚBA	CTJ007 – A – SALA 102 – PAVILHÃO DE AULAS – CAMPUS JANAÚBA CTJ007 – B – SALA 102 – PAVILHÃO DE AULAS – CAMPUS JANAÚBA			CTJ005 – A – SALA 102 – PAVILHÃO DE AULAS – CAMPUS JANAÚBA CTJ008 – B – SALA 206 (LAB. DE INFORMÁTICA) – PAVILHÃO DE AULAS – CAMPUS JANAÚBA	
15:00 – 16:00		CTJ006 – B – SALA 102 – PAVILHÃO DE AULAS – CAMPUS JANAÚBA CTJ006 – A – SALA 102 – PAVILHÃO DE AULAS – CAMPUS JANAÚBA		CTJ005 – A – SALA 102 – PAVILHÃO DE AULAS – CAMPUS JANAÚBA	CTJ005 – A – SALA 102 – PAVILHÃO DE AULAS – CAMPUS JANAÚBA	
16:00 – 17:00		CTJ006 – B – SALA 102 – PAVILHÃO DE AULAS – CAMPUS JANAÚBA CTJ005 – B – CTJ006 – A – SALA 102 – PAVILHÃO DE AULAS – CAMPUS JANAÚBA		CTJ005 – A – SALA 102 – PAVILHÃO DE AULAS – CAMPUS JANAÚBA	CTJ006 – A – SALA 101 – PAVILHÃO DE AULAS – CAMPUS JANAÚBA CTJ006 – B – SALA 101 – PAVILHÃO DE AULAS – CAMPUS JANAÚBA	
17:00 – 18:00		CTJ005 – B –			CTJ006 – A – SALA 101 – PAVILHÃO DE AULAS – CAMPUS JANAÚBA CTJ006 – B – SALA 101 – PAVILHÃO DE AULAS – CAMPUS JANAÚBA	
18:00 – 19:00						
19:00 – 20:00						
20:00 – 21:00						
21:00 – 22:00						
22:00 – 23:00						

Disciplinas:

CTJ005 – FUNÇÕES DE VÁRIAS VARIÁVEIS

CTJ006 – FENÔMENOS MECÂNICOS

CTJ007 – QUÍMICA TECNOLÓGICA II



Ministério da Educação
Universidade Federal dos Vales do Jequitinhonha e Mucuri

Horários - ENGENHARIA DE MATERIAIS - 2019/1



CTJ008 – LINGUAGENS DE PROGRAMAÇÃO



Ministério da Educação
Universidade Federal dos Vales do Jequitinhonha e Mucuri

Horários - ENGENHARIA DE MATERIAIS - 2019/1



Horários do 3º período

Horários	Segunda	Terça	Quarta	Quinta	Sexta	Sábado
07:00 – 08:00			CTJ013 – A – SALA 104 – PAVILHÃO DE AULAS – CAMPUS JANAÚBA CTJ013 – B – SALA 104 – PAVILHÃO DE AULAS – CAMPUS JANAÚBA			
08:00 – 09:00	CTJ012 – A – SALA 105 (LAB. DE BIOLOGIA) – PAVILHÃO DE AULAS – CAMPUS JANAÚBA	CTJ010 – B – SALA 208 (LAB. DE FÍSICA) – PAVILHÃO DE AULAS – CAMPUS JANAÚBA	CTJ013 – A – SALA 104 – PAVILHÃO DE AULAS – CAMPUS JANAÚBA CTJ013 – B – SALA 104 – PAVILHÃO DE AULAS – CAMPUS JANAÚBA	CTJ384 – A – SALA 204 – PAVILHÃO DE AULAS – CAMPUS JANAÚBA		
09:00 – 10:00	CTJ012 – A – SALA 105 (LAB. DE BIOLOGIA) – PAVILHÃO DE AULAS – CAMPUS JANAÚBA	CTJ010 – B – SALA 208 (LAB. DE FÍSICA) – PAVILHÃO DE AULAS – CAMPUS JANAÚBA	CTJ013 – A – SALA 104 – PAVILHÃO DE AULAS – CAMPUS JANAÚBA CTJ013 – B – SALA 104 – PAVILHÃO DE AULAS – CAMPUS JANAÚBA	CTJ384 – A – SALA 204 – PAVILHÃO DE AULAS – CAMPUS JANAÚBA CTJ010 – B – SALA 104 – PAVILHÃO DE AULAS – CAMPUS JANAÚBA		
10:00 – 11:00	CTJ009 – B – SALA 101 – PAVILHÃO DE AULAS – CAMPUS JANAÚBA CTJ012 – B – SALA 105 (LAB. DE BIOLOGIA) – PAVILHÃO DE AULAS – CAMPUS JANAÚBA	CTJ013 – A – SALA 206 (LAB. DE INFORMÁTICA) – PAVILHÃO DE AULAS – CAMPUS JANAÚBA	CTJ010 – A – SALA 208 (LAB. DE FÍSICA) – PAVILHÃO DE AULAS – CAMPUS JANAÚBA CTJ009 – B – SALA 103 – PAVILHÃO DE AULAS – CAMPUS JANAÚBA	CTJ010 – B – SALA 104 – PAVILHÃO DE AULAS – CAMPUS JANAÚBA		
11:00 – 12:00	CTJ009 – B – SALA 101 – PAVILHÃO DE AULAS – CAMPUS JANAÚBA CTJ012 – B – SALA 105 (LAB. DE BIOLOGIA) – PAVILHÃO DE AULAS – CAMPUS JANAÚBA	CTJ013 – A – SALA 206 (LAB. DE INFORMÁTICA) – PAVILHÃO DE AULAS – CAMPUS JANAÚBA	CTJ010 – A – SALA 208 (LAB. DE FÍSICA) – PAVILHÃO DE AULAS – CAMPUS JANAÚBA CTJ009 – B – SALA 103 – PAVILHÃO DE AULAS – CAMPUS JANAÚBA	CTJ010 – B – SALA 104 – PAVILHÃO DE AULAS – CAMPUS JANAÚBA		
12:00 – 13:00						
13:00 – 14:00	CTJ012 – A – SALA 102 – PAVILHÃO DE AULAS – CAMPUS JANAÚBA	CTJ012 – B – SALA 102 – PAVILHÃO DE AULAS – CAMPUS JANAÚBA			CTJ010 – A – SALA 101 – PAVILHÃO DE AULAS – CAMPUS JANAÚBA	
14:00 – 15:00	CTJ012 – A – SALA 102 – PAVILHÃO DE AULAS – CAMPUS JANAÚBA	CTJ012 – B – SALA 102 – PAVILHÃO DE AULAS – CAMPUS JANAÚBA			CTJ010 – A – SALA 101 – PAVILHÃO DE AULAS – CAMPUS JANAÚBA	
15:00 – 16:00	CTJ012 – A – SALA 102 – PAVILHÃO DE AULAS – CAMPUS JANAÚBA	CTJ012 – B – SALA 102 – PAVILHÃO DE AULAS – CAMPUS JANAÚBA	CTJ384 – A – SALA 205 – PAVILHÃO DE AULAS – CAMPUS JANAÚBA		CTJ010 – A – SALA 101 – PAVILHÃO DE AULAS – CAMPUS JANAÚBA	



Ministério da Educação
Universidade Federal dos Vales do Jequitinhonha e Mucuri

Horários - ENGENHARIA DE MATERIAIS - 2019/1



Horários	Segunda	Terça	Quarta	Quinta	Sexta	Sábado
16:00 – 17:00		CTJ013 – B – SALA 206 (LAB. DE INFORMÁTICA) – PAVILHÃO DE AULAS – CAMPUS JANAÚBA	CTJ009 – A – SALA 103 – PAVILHÃO DE AULAS – CAMPUS JANAÚBA CTJ384 – A – SALA 205 – PAVILHÃO DE AULAS – CAMPUS JANAÚBA		CTJ009 – A – SALA 102 – PAVILHÃO DE AULAS – CAMPUS JANAÚBA	
17:00 – 18:00		CTJ013 – B – SALA 206 (LAB. DE INFORMÁTICA) – PAVILHÃO DE AULAS – CAMPUS JANAÚBA	CTJ009 – A – SALA 103 – PAVILHÃO DE AULAS – CAMPUS JANAÚBA		CTJ009 – A – SALA 102 – PAVILHÃO DE AULAS – CAMPUS JANAÚBA	
18:00 – 19:00						
19:00 – 20:00						
20:00 – 21:00						
21:00 – 22:00						
22:00 – 23:00						

Disciplinas:

- CTJ009 – EQUAÇÕES DIFERENCIAIS E INTEGRAIS
- CTJ010 – FENÔMENOS TÉRMICOS E ÓPTICOS
- CTJ012 – BIOQUÍMICA
- CTJ013 – ALGORITMOS E PROGRAMAÇÃO
- CTJ384 – QUÍMICA TECNOLÓGICA IV



Ministério da Educação
Universidade Federal dos Vales do Jequitinhonha e Mucuri

Horários - ENGENHARIA DE MATERIAIS - 2019/1



Horários do 4º período

Horários	Segunda	Terça	Quarta	Quinta	Sexta	Sábado
07:00 – 08:00					CTJ015 – A – SALA 103 – PAVILHÃO DE AULAS – CAMPUS JANAÚBA CTJ015 – B – SALA 103 – PAVILHÃO DE AULAS – CAMPUS JANAÚBA	
08:00 – 09:00	CTJ016 – B – SALA 106 (LAB. DE QUÍMICA) – PAVILHÃO DE AULAS – CAMPUS JANAÚBA	CTJ018 – A – SALA 206 (LAB. DE INFORMÁTICA) – PAVILHÃO DE AULAS – CAMPUS JANAÚBA	CTJ019 – B – SALA 105 (LAB. DE BIOLOGIA) – PAVILHÃO DE AULAS – CAMPUS JANAÚBA	CTJ015 – A – SALA 208 (LAB. DE FÍSICA) – PAVILHÃO DE AULAS – CAMPUS JANAÚBA	CTJ015 – A – SALA 103 – PAVILHÃO DE AULAS – CAMPUS JANAÚBA CTJ015 – B – SALA 103 – PAVILHÃO DE AULAS – CAMPUS JANAÚBA	
09:00 – 10:00	CTJ016 – B – SALA 106 (LAB. DE QUÍMICA) – PAVILHÃO DE AULAS – CAMPUS JANAÚBA	CTJ018 – A – SALA 206 (LAB. DE INFORMÁTICA) – PAVILHÃO DE AULAS – CAMPUS JANAÚBA	CTJ019 – B – SALA 105 (LAB. DE BIOLOGIA) – PAVILHÃO DE AULAS – CAMPUS JANAÚBA	CTJ015 – A – SALA 208 (LAB. DE FÍSICA) – PAVILHÃO DE AULAS – CAMPUS JANAÚBA	CTJ015 – A – SALA 103 – PAVILHÃO DE AULAS – CAMPUS JANAÚBA CTJ015 – B – SALA 103 – PAVILHÃO DE AULAS – CAMPUS JANAÚBA	
10:00 – 11:00	CTJ016 – A – SALA 106 (LAB. DE QUÍMICA) – PAVILHÃO DE AULAS – CAMPUS JANAÚBA	CTJ015 – B – SALA 208 (LAB. DE FÍSICA) – PAVILHÃO DE AULAS – CAMPUS JANAÚBA	CTJ019 – A – SALA 105 (LAB. DE BIOLOGIA) – PAVILHÃO DE AULAS – CAMPUS JANAÚBA	CTJ014 – A – SALA 205 – PAVILHÃO DE AULAS – CAMPUS JANAÚBA	CTJ014 – A – SALA 205 – PAVILHÃO DE AULAS – CAMPUS JANAÚBA	
11:00 – 12:00	CTJ016 – A – SALA 106 (LAB. DE QUÍMICA) – PAVILHÃO DE AULAS – CAMPUS JANAÚBA	CTJ015 – B – SALA 208 (LAB. DE FÍSICA) – PAVILHÃO DE AULAS – CAMPUS JANAÚBA	CTJ019 – A – SALA 105 (LAB. DE BIOLOGIA) – PAVILHÃO DE AULAS – CAMPUS JANAÚBA	CTJ014 – A – SALA 205 – PAVILHÃO DE AULAS – CAMPUS JANAÚBA	CTJ014 – A – SALA 205 – PAVILHÃO DE AULAS – CAMPUS JANAÚBA	
12:00 – 13:00						
13:00 – 14:00	CTJ016 – A – SALA 101 – PAVILHÃO DE AULAS – CAMPUS JANAÚBA CTJ016 – B – SALA 101 – PAVILHÃO DE AULAS – CAMPUS JANAÚBA	CTJ019 – A – SALA 104 – PAVILHÃO DE AULAS – CAMPUS JANAÚBA	CTJ019 – B – SALA 104 – PAVILHÃO DE AULAS – CAMPUS JANAÚBA	CTJ017 – A – SALA 104 – PAVILHÃO DE AULAS – CAMPUS JANAÚBA		
14:00 – 15:00	CTJ016 – A – SALA 101 – PAVILHÃO DE AULAS – CAMPUS JANAÚBA CTJ016 – B – SALA 101 – PAVILHÃO DE AULAS – CAMPUS JANAÚBA	CTJ019 – A – SALA 104 – PAVILHÃO DE AULAS – CAMPUS JANAÚBA	CTJ019 – B – SALA 104 – PAVILHÃO DE AULAS – CAMPUS JANAÚBA	CTJ017 – A – SALA 104 – PAVILHÃO DE AULAS – CAMPUS JANAÚBA		



Ministério da Educação
Universidade Federal dos Vales do Jequitinhonha e Mucuri



Horários - ENGENHARIA DE MATERIAIS - 2019/1

Horários	Segunda	Terça	Quarta	Quinta	Sexta	Sábado
15:00 – 16:00	CTJ016 – A – SALA 101 – PAVILHÃO DE AULAS – CAMPUS JANAÚBA CTJ016 – B – SALA 101 – PAVILHÃO DE AULAS – CAMPUS JANAÚBA	CTJ019 – A – SALA 104 – PAVILHÃO DE AULAS – CAMPUS JANAÚBA	CTJ019 – B – SALA 104 – PAVILHÃO DE AULAS – CAMPUS JANAÚBA		CTJ018 – B – SALA 206 (LAB. DE INFORMÁTICA) – PAVILHÃO DE AULAS – CAMPUS JANAÚBA	
16:00 – 17:00	CTJ018 – B – SALA 206 (LAB. DE INFORMÁTICA) – PAVILHÃO DE AULAS – CAMPUS JANAÚBA	CTJ017 – A – SALA 104 – PAVILHÃO DE AULAS – CAMPUS JANAÚBA		CTJ018 – A – SALA 206 (LAB. DE INFORMÁTICA) – PAVILHÃO DE AULAS – CAMPUS JANAÚBA	CTJ018 – B – SALA 206 (LAB. DE INFORMÁTICA) – PAVILHÃO DE AULAS – CAMPUS JANAÚBA	
17:00 – 18:00	CTJ018 – B – SALA 206 (LAB. DE INFORMÁTICA) – PAVILHÃO DE AULAS – CAMPUS JANAÚBA	CTJ017 – A – SALA 104 – PAVILHÃO DE AULAS – CAMPUS JANAÚBA		CTJ018 – A – SALA 206 (LAB. DE INFORMÁTICA) – PAVILHÃO DE AULAS – CAMPUS JANAÚBA		
18:00 – 19:00						
19:00 – 20:00						
20:00 – 21:00						
21:00 – 22:00						
22:00 – 23:00						

Disciplinas:

- CTJ014 – PROBABILIDADE E ESTATÍSTICA
- CTJ015 – FENÔMENOS ELETROMAGNÉTICOS
- CTJ016 – FÍSICO-QUÍMICA
- CTJ017 – MECÂNICA DOS FLUIDOS
- CTJ018 – DESENHO E PROJETO PARA COMPUTADOR
- CTJ019 – MICROBIOLOGIA



Ministério da Educação
Universidade Federal dos Vales do Jequitinhonha e Mucuri

Horários - ENGENHARIA DE MATERIAIS - 2019/1



Horários do 5º período

Horários	Segunda	Terça	Quarta	Quinta	Sexta	Sábado
07:00 – 08:00						
08:00 – 09:00	CTJ020 – A – SALA 204 – PAVILHÃO DE AULAS – CAMPUS JANAÚBA	CTJ314 – B – SALA 104 – PAVILHÃO DE AULAS – CAMPUS JANAÚBA		CTJ314 – B – SALA 205 – PAVILHÃO DE AULAS – CAMPUS JANAÚBA	CTJ210 – A – SALA 202 – PAVILHÃO DE AULAS – CAMPUS JANAÚBA CTJ201 – A – SALA 203 – PAVILHÃO DE AULAS – CAMPUS JANAÚBA	
09:00 – 10:00	CTJ020 – A – SALA 204 – PAVILHÃO DE AULAS – CAMPUS JANAÚBA	CTJ314 – B – SALA 104 – PAVILHÃO DE AULAS – CAMPUS JANAÚBA		CTJ314 – B – SALA 205 – PAVILHÃO DE AULAS – CAMPUS JANAÚBA	CTJ210 – A – SALA 202 – PAVILHÃO DE AULAS – CAMPUS JANAÚBA CTJ201 – A – SALA 203 – PAVILHÃO DE AULAS – CAMPUS JANAÚBA	
10:00 – 11:00	CTJ306 – A – SALA 205 – PAVILHÃO DE AULAS – CAMPUS JANAÚBA	CTJ306 – A – SALA 205 – PAVILHÃO DE AULAS – CAMPUS JANAÚBA	CTJ020 – A – SALA 104 – PAVILHÃO DE AULAS – CAMPUS JANAÚBA			
11:00 – 12:00	CTJ306 – A – SALA 205 – PAVILHÃO DE AULAS – CAMPUS JANAÚBA	CTJ306 – A – SALA 205 – PAVILHÃO DE AULAS – CAMPUS JANAÚBA	CTJ020 – A – SALA 104 – PAVILHÃO DE AULAS – CAMPUS JANAÚBA			
12:00 – 13:00						
13:00 – 14:00		CTJ344 – A – SALA 204 – PAVILHÃO DE AULAS – CAMPUS JANAÚBA			CTJ344 – A – SALA 202 – PAVILHÃO DE AULAS – CAMPUS JANAÚBA	
14:00 – 15:00		CTJ344 – A – SALA 204 – PAVILHÃO DE AULAS – CAMPUS JANAÚBA			CTJ344 – A – SALA 202 – PAVILHÃO DE AULAS – CAMPUS JANAÚBA	
15:00 – 16:00		CTJ210 – A – SALA 205 – PAVILHÃO DE AULAS – CAMPUS JANAÚBA		CTJ201 – A – SALA 204 – PAVILHÃO DE AULAS – CAMPUS JANAÚBA		
16:00 – 17:00	CTJ314 – A – SALA 205 – PAVILHÃO DE AULAS – CAMPUS JANAÚBA	CTJ210 – A – SALA 205 – PAVILHÃO DE AULAS – CAMPUS JANAÚBA	CTJ314 – A – SALA 207 – PAVILHÃO DE AULAS – CAMPUS JANAÚBA	CTJ201 – A – SALA 204 – PAVILHÃO DE AULAS – CAMPUS JANAÚBA		
17:00 – 18:00	CTJ314 – A – SALA 205 – PAVILHÃO DE AULAS – CAMPUS JANAÚBA		CTJ314 – A – SALA 207 – PAVILHÃO DE AULAS – CAMPUS JANAÚBA			
18:00 – 19:00						
19:00 – 20:00						
20:00 – 21:00						
21:00 – 22:00						
22:00 – 23:00						



Ministério da Educação
Universidade Federal dos Vales do Jequitinhonha e Mucuri

Horários - ENGENHARIA DE MATERIAIS - 2019/1



Disciplinas:

CTJ020 – GESTÃO PARA SUSTENTABILIDADE

CTJ201 – CÁLCULO NUMÉRICO

CTJ210 – FENÔMENOS DE TRANSPORTE

CTJ306 – CIÊNCIA E TECNOLOGIA DOS MATERIAIS

CTJ314 – ELETROTÉCNICA

CTJ344 – MECÂNICA DOS SÓLIDOS



Ministério da Educação
Universidade Federal dos Vales do Jequitinhonha e Mucuri

Horários - ENGENHARIA DE MATERIAIS - 2019/1



Horários do 6º período

Horários	Segunda	Terça	Quarta	Quinta	Sexta	Sábado
07:00 – 08:00						
08:00 – 09:00	EMAT001 – A – SALA 202 – PAVILHÃO DE AULAS – CAMPUS JANAÚBA		CTJ342 – A – SALA 202 – PAVILHÃO DE AULAS – CAMPUS JANAÚBA			
09:00 – 10:00	EMAT001 – A – SALA 202 – PAVILHÃO DE AULAS – CAMPUS JANAÚBA		CTJ342 – A – SALA 202 – PAVILHÃO DE AULAS – CAMPUS JANAÚBA			
10:00 – 11:00	EMAT001 – A – SALA 202 – PAVILHÃO DE AULAS – CAMPUS JANAÚBA	CTJ379 – A – SALA 203 – PAVILHÃO DE AULAS – CAMPUS JANAÚBA	CTJ379 – A – SALA 205 – PAVILHÃO DE AULAS – CAMPUS JANAÚBA	CTJ315 – A – SALA 202 – PAVILHÃO DE AULAS – CAMPUS JANAÚBA	CTJ209 – A – SALA 204 – PAVILHÃO DE AULAS – CAMPUS JANAÚBA	
11:00 – 12:00	EMAT001 – A – SALA 202 – PAVILHÃO DE AULAS – CAMPUS JANAÚBA	CTJ379 – A – SALA 203 – PAVILHÃO DE AULAS – CAMPUS JANAÚBA	CTJ379 – A – SALA 205 – PAVILHÃO DE AULAS – CAMPUS JANAÚBA	CTJ315 – A – SALA 202 – PAVILHÃO DE AULAS – CAMPUS JANAÚBA	CTJ209 – A – SALA 204 – PAVILHÃO DE AULAS – CAMPUS JANAÚBA	
12:00 – 13:00						
13:00 – 14:00			CTJ209 – A – SALA 203 – PAVILHÃO DE AULAS – CAMPUS JANAÚBA			
14:00 – 15:00			CTJ209 – A – SALA 203 – PAVILHÃO DE AULAS – CAMPUS JANAÚBA			
15:00 – 16:00		CTJ315 – A – SALA 203 – PAVILHÃO DE AULAS – CAMPUS JANAÚBA			CTJ342 – A – SALA 204 – PAVILHÃO DE AULAS – CAMPUS JANAÚBA	
16:00 – 17:00	CTJ234 – A – SALA 203 – PAVILHÃO DE AULAS – CAMPUS JANAÚBA	CTJ315 – A – SALA 203 – PAVILHÃO DE AULAS – CAMPUS JANAÚBA	CTJ234 – A – SALA 104 – PAVILHÃO DE AULAS – CAMPUS JANAÚBA		CTJ342 – A – SALA 204 – PAVILHÃO DE AULAS – CAMPUS JANAÚBA	
17:00 – 18:00	CTJ234 – A – SALA 203 – PAVILHÃO DE AULAS – CAMPUS JANAÚBA		CTJ234 – A – SALA 104 – PAVILHÃO DE AULAS – CAMPUS JANAÚBA			
18:00 – 19:00						
19:00 – 20:00						
20:00 – 21:00						
21:00 – 22:00						
22:00 – 23:00						

Disciplinas:

CTJ209 – FENÔMENOS DE TRANSFERÊNCIA

CTJ234 – PROPRIEDADES DOS MATERIAIS

CTJ315 – ENSAIOS DE MATERIAIS



Ministério da Educação
Universidade Federal dos Vales do Jequitinhonha e Mucuri

Horários - ENGENHARIA DE MATERIAIS - 2019/1



CTJ342 – MATERIAIS METÁLICOS
CTJ379 – QUÍMICA INORGÂNICA I
EMAT001 – TERMODINÂMICA DOS SÓLIDOS



Ministério da Educação
Universidade Federal dos Vales do Jequitinhonha e Mucuri

Horários - ENGENHARIA DE MATERIAIS - 2019/1



Horários do 7º período

Horários	Segunda	Terça	Quarta	Quinta	Sexta	Sábado
07:00 – 08:00						
08:00 – 09:00		EMAT007 – A – SALA 303 – PAVILHÃO DE AULAS – CAMPUS JANAÚBA CTJ300 – A – SALA 204 – PAVILHÃO DE AULAS – CAMPUS JANAÚBA	EMAT005 – A – SALA 304 – PAVILHÃO DE AULAS – CAMPUS JANAÚBA	EMAT007 – A – SALA 303 – PAVILHÃO DE AULAS – CAMPUS JANAÚBA		
09:00 – 10:00		EMAT007 – A – SALA 303 – PAVILHÃO DE AULAS – CAMPUS JANAÚBA CTJ300 – A – SALA 204 – PAVILHÃO DE AULAS – CAMPUS JANAÚBA	EMAT005 – A – SALA 304 – PAVILHÃO DE AULAS – CAMPUS JANAÚBA	EMAT007 – A – SALA 303 – PAVILHÃO DE AULAS – CAMPUS JANAÚBA		
10:00 – 11:00	EMAT005 – A – SALA 304 – PAVILHÃO DE AULAS – CAMPUS JANAÚBA	EMAT004 – A – SALA 303 – PAVILHÃO DE AULAS – CAMPUS JANAÚBA	EMAT003 – A – SALA 304 – PAVILHÃO DE AULAS – CAMPUS JANAÚBA	EMAT004 – A – SALA 303 – PAVILHÃO DE AULAS – CAMPUS JANAÚBA		
11:00 – 12:00	EMAT005 – A – SALA 304 – PAVILHÃO DE AULAS – CAMPUS JANAÚBA	EMAT004 – A – SALA 303 – PAVILHÃO DE AULAS – CAMPUS JANAÚBA	EMAT003 – A – SALA 304 – PAVILHÃO DE AULAS – CAMPUS JANAÚBA	EMAT004 – A – SALA 303 – PAVILHÃO DE AULAS – CAMPUS JANAÚBA		
12:00 – 13:00						
13:00 – 14:00					EMAT003 – A – SALA 304 – PAVILHÃO DE AULAS – CAMPUS JANAÚBA	
14:00 – 15:00					EMAT003 – A – SALA 304 – PAVILHÃO DE AULAS – CAMPUS JANAÚBA	
15:00 – 16:00		EMAT002 – A – CAMPUS JANAÚBA – SALA 304 – PRÉDIO DO CAIC	CTJ300 – A – SALA 203 – PAVILHÃO DE AULAS – CAMPUS JANAÚBA			
16:00 – 17:00		EMAT002 – A – CAMPUS JANAÚBA – SALA 304 – PRÉDIO DO CAIC	CTJ300 – A – SALA 203 – PAVILHÃO DE AULAS – CAMPUS JANAÚBA			
17:00 – 18:00		EMAT002 – A – CAMPUS JANAÚBA – SALA 304 – PRÉDIO DO CAIC				
18:00 – 19:00						
19:00 – 20:00						
20:00 – 21:00						
21:00 – 22:00						
22:00 – 23:00						



Ministério da Educação
Universidade Federal dos Vales do Jequitinhonha e Mucuri

Horários - ENGENHARIA DE MATERIAIS - 2019/1



Disciplinas:

CTJ300 – ANÁLISE INSTRUMENTAL

EMAT002 – CORROSÃO E DEGRADAÇÃO DE MATERIAIS

EMAT003 – PROCESSOS INDUSTRIAIS

EMAT004 – TRATAMENTOS TÉRMICOS E TERMOQUÍMICOS

EMAT005 – REOLOGIA

EMAT006 – MATERIAIS REFRACTÁRIOS

EMAT007 – MATERIAIS CERÂMICOS



Ministério da Educação
Universidade Federal dos Vales do Jequitinhonha e Mucuri

Horários - ENGENHARIA DE MATERIAIS - 2019/1



Horários do 8º período

Horários	Segunda	Terça	Quarta	Quinta	Sexta	Sábado
07:00 – 08:00						
08:00 – 09:00		EMET008 – A – SALA 304 – PAVILHÃO DE AULAS – CAMPUS JANAÚBA		EMAT009 – A – SALA 304 – PAVILHÃO DE AULAS – CAMPUS JANAÚBA		
09:00 – 10:00		EMET008 – A – SALA 304 – PAVILHÃO DE AULAS – CAMPUS JANAÚBA	EMAT012 – A – SALA 304 – PAVILHÃO DE AULAS – CAMPUS JANAÚBA	EMAT009 – A – SALA 304 – PAVILHÃO DE AULAS – CAMPUS JANAÚBA		
10:00 – 11:00			EMAT012 – A – SALA 304 – PAVILHÃO DE AULAS – CAMPUS JANAÚBA		EMAT011 – A –	
11:00 – 12:00			EMAT012 – A – SALA 304 – PAVILHÃO DE AULAS – CAMPUS JANAÚBA		EMAT011 – A –	
12:00 – 13:00						
13:00 – 14:00	EMAT011 – A – SALA 304 – PAVILHÃO DE AULAS – CAMPUS JANAÚBA	EMAT010 – A – SALA 303 – PAVILHÃO DE AULAS – CAMPUS JANAÚBA	EMAT009 – A – SALA 303 – PAVILHÃO DE AULAS – CAMPUS JANAÚBA	EMAT010 – A – SALA 303 – PAVILHÃO DE AULAS – CAMPUS JANAÚBA		
14:00 – 15:00	EMAT011 – A – SALA 304 – PAVILHÃO DE AULAS – CAMPUS JANAÚBA	EMAT010 – A – SALA 303 – PAVILHÃO DE AULAS – CAMPUS JANAÚBA	EMAT009 – A – SALA 303 – PAVILHÃO DE AULAS – CAMPUS JANAÚBA	EMAT010 – A – SALA 303 – PAVILHÃO DE AULAS – CAMPUS JANAÚBA		
15:00 – 16:00		EMAT008 – A – SALA 304 – PAVILHÃO DE AULAS – CAMPUS JANAÚBA				
16:00 – 17:00		EMAT008 – A – SALA 304 – PAVILHÃO DE AULAS – CAMPUS JANAÚBA		EMET008 – A – SALA 304 – PAVILHÃO DE AULAS – CAMPUS JANAÚBA		
17:00 – 18:00		EMAT008 – A – SALA 304 – PAVILHÃO DE AULAS – CAMPUS JANAÚBA		EMET008 – A – SALA 304 – PAVILHÃO DE AULAS – CAMPUS JANAÚBA		
18:00 – 19:00						
19:00 – 20:00						
20:00 – 21:00						
21:00 – 22:00						
22:00 – 23:00						

Disciplinas:

EMAT008 – MATERIAIS COMPÓSITOS

EMAT009 – CARACTERIZAÇÃO DOS MATERIAIS

EMAT010 – PROCESSAMENTO DE MATERIAIS METÁLICOS



Ministério da Educação
Universidade Federal dos Vales do Jequitinhonha e Mucuri

Horários - ENGENHARIA DE MATERIAIS - 2019/1



EMAT011 – PROCESSAMENTO DE MATERIAIS CERÂMICOS

EMAT012 – MATERIAIS POLIMÉRICOS

EMAT013 – CIÊNCIA DO AMBIENTE PARA ENGENHARIA

EMET008 – PROCESSOS METALÚRGICOS DE FABRICAÇÃO



Ministério da Educação
Universidade Federal dos Vales do Jequitinhonha e Mucuri

Horários - ENGENHARIA DE MATERIAIS - 2019/1



Horários do 9º período

Horários	Segunda	Terça	Quarta	Quinta	Sexta	Sábado
07:00 – 08:00						
08:00 – 09:00			CTJ381 – A – SALA 205 – PAVILHÃO DE AULAS – CAMPUS JANAÚBA			
09:00 – 10:00			CTJ381 – A – SALA 205 – PAVILHÃO DE AULAS – CAMPUS JANAÚBA			
10:00 – 11:00	CTJ381 – A – SALA 204 – PAVILHÃO DE AULAS – CAMPUS JANAÚBA					
11:00 – 12:00	CTJ381 – A – SALA 204 – PAVILHÃO DE AULAS – CAMPUS JANAÚBA					
12:00 – 13:00						
13:00 – 14:00						
14:00 – 15:00						
15:00 – 16:00	EMAT017 – A – SALA 304 – PAVILHÃO DE AULAS – CAMPUS JANAÚBA	EMAT014 – A – SALA 303 – PAVILHÃO DE AULAS – CAMPUS JANAÚBA	CTJ385 – A – SALA 204 – PAVILHÃO DE AULAS – CAMPUS JANAÚBA			
		CTJ385 – A – SALA 202 – PAVILHÃO DE AULAS – CAMPUS JANAÚBA				
16:00 – 17:00	EMAT017 – A – SALA 304 – PAVILHÃO DE AULAS – CAMPUS JANAÚBA	EMAT014 – A – SALA 303 – PAVILHÃO DE AULAS – CAMPUS JANAÚBA	CTJ385 – A – SALA 204 – PAVILHÃO DE AULAS – CAMPUS JANAÚBA			
		CTJ385 – A – SALA 202 – PAVILHÃO DE AULAS – CAMPUS JANAÚBA				
17:00 – 18:00	EMAT017 – A – SALA 304 – PAVILHÃO DE AULAS – CAMPUS JANAÚBA	EMAT014 – A – SALA 303 – PAVILHÃO DE AULAS – CAMPUS JANAÚBA				
18:00 – 19:00						
19:00 – 20:00						
20:00 – 21:00						
21:00 – 22:00						
22:00 – 23:00						

Disciplinas:

CTJ381 – ENGENHARIA ECONÔMICA



Ministério da Educação
Universidade Federal dos Vales do Jequitinhonha e Mucuri

Horários - ENGENHARIA DE MATERIAIS - 2019/1



CTJ385 – Ações Empreendedoras

EMAT014 – Análise de Falhas

EMAT015 – Processamento de Materiais Poliméricos

EMAT016 – Seleção de Materiais

EMAT017 – Biomateriais

EMAT018 – Reciclagem de Materiais

EMAT019 – Trabalho de Conclusão de Curso I



Ministério da Educação
Universidade Federal dos Vales do Jequitinhonha e Mucuri



Horários - ENGENHARIA DE MATERIAIS - 2019/1

Horários do 10º período

Horários	Segunda	Terça	Quarta	Quinta	Sexta	Sábado
07:00 – 08:00						
08:00 – 09:00						
09:00 – 10:00		EFIS020 – A – SALA 302 – PAVILHÃO DE AULAS – CAMPUS JANAÚBA				
10:00 – 11:00		EFIS020 – A – SALA 302 – PAVILHÃO DE AULAS – CAMPUS JANAÚBA				
11:00 – 12:00		EFIS020 – A – SALA 302 – PAVILHÃO DE AULAS – CAMPUS JANAÚBA				
12:00 – 13:00						
13:00 – 14:00						
14:00 – 15:00						
15:00 – 16:00					EFIS015 – A – SALA 302 – PAVILHÃO DE AULAS – CAMPUS JANAÚBA	
16:00 – 17:00					EFIS015 – A – SALA 302 – PAVILHÃO DE AULAS – CAMPUS JANAÚBA	
17:00 – 18:00						
18:00 – 19:00						
19:00 – 20:00						
20:00 – 21:00						
21:00 – 22:00						
22:00 – 23:00						

Disciplinas:

- EFIS015 – ÉTICA E LEGISLAÇÃO PROFISSIONAL
- EFIS020 – SAÚDE E SEGURANÇA DO TRABALHO
- EMAT020 – TRABALHO DE CONCLUSÃO DE CURSO II
- EMAT021 – ESTÁGIO CURRICULAR
- EMAT022 – ATIVIDADES COMPLEMENTARES



Ministério da Educação
Universidade Federal dos Vales do Jequitinhonha e Mucuri

Horários - ENGENHARIA DE MATERIAIS - 2019/1



Horários do 11º período

Horários	Segunda	Terça	Quarta	Quinta	Sexta	Sábado
07:00 – 08:00						
08:00 – 09:00						
09:00 – 10:00						
10:00 – 11:00						
11:00 – 12:00						
12:00 – 13:00						
13:00 – 14:00						
14:00 – 15:00						
15:00 – 16:00						
16:00 – 17:00						
17:00 – 18:00						
18:00 – 19:00						
19:00 – 20:00						
20:00 – 21:00						
21:00 – 22:00						
22:00 – 23:00						

Disciplinas:



Ministério da Educação
Universidade Federal dos Vales do Jequitinhonha e Mucuri

Horários - ENGENHARIA DE MATERIAIS - 2019/1



Horários do 12º período

Horários	Segunda	Terça	Quarta	Quinta	Sexta	Sábado
07:00 – 08:00						
08:00 – 09:00						
09:00 – 10:00						
10:00 – 11:00						
11:00 – 12:00						
12:00 – 13:00						
13:00 – 14:00						
14:00 – 15:00						
15:00 – 16:00						
16:00 – 17:00						
17:00 – 18:00						
18:00 – 19:00						
19:00 – 20:00						
20:00 – 21:00						
21:00 – 22:00						
22:00 – 23:00						

Disciplinas:



Ministério da Educação
Universidade Federal dos Vales do Jequitinhonha e Mucuri

Horários - ENGENHARIA DE MATERIAIS - 2019/1





Ministério da Educação
Universidade Federal dos Vales do Jequitinhonha e Mucuri



Horários - ENGENHARIA DE MINAS - 2019/1

Horários do 1º período

Horários	Segunda	Terça	Quarta	Quinta	Sexta	Sábado
07:00 – 08:00	CTJ002 – A – SALA 102 – PAVILHÃO DE AULAS – CAMPUS JANAÚBA CTJ001 – C – SALA 104 – PAVILHÃO DE AULAS – CAMPUS JANAÚBA	CTJ002 – B – SALA 103 – PAVILHÃO DE AULAS – CAMPUS JANAÚBA		CTJ008 – B – SALA 102 – PAVILHÃO DE AULAS – CAMPUS JANAÚBA CTJ001 – A – SALA 103 – PAVILHÃO DE AULAS – CAMPUS JANAÚBA CTJ008 – C – SALA 102 – PAVILHÃO DE AULAS – CAMPUS JANAÚBA CTJ008 – A – SALA 102 – PAVILHÃO DE AULAS – CAMPUS JANAÚBA	CTJ008 – C – SALA 206 (LAB. DE INFORMÁTICA) – PAVILHÃO DE AULAS – CAMPUS JANAÚBA CTJ002 – C – SALA 101 – PAVILHÃO DE AULAS – CAMPUS JANAÚBA	
08:00 – 09:00	CTJ002 – A – SALA 102 – PAVILHÃO DE AULAS – CAMPUS JANAÚBA CTJ001 – C – SALA 104 – PAVILHÃO DE AULAS – CAMPUS JANAÚBA CTJ002 – C – SALA 101 – PAVILHÃO DE AULAS – CAMPUS JANAÚBA	CTJ003 – C – SALA 203 – PAVILHÃO DE AULAS – CAMPUS JANAÚBA CTJ002 – B – SALA 103 – PAVILHÃO DE AULAS – CAMPUS JANAÚBA	CTJ003 – B – SALA 106 (LAB. DE QUÍMICA) – PAVILHÃO DE AULAS – CAMPUS JANAÚBA	CTJ008 – B – SALA 102 – PAVILHÃO DE AULAS – CAMPUS JANAÚBA CTJ001 – A – SALA 103 – PAVILHÃO DE AULAS – CAMPUS JANAÚBA CTJ008 – C – SALA 102 – PAVILHÃO DE AULAS – CAMPUS JANAÚBA CTJ008 – A – SALA 102 – PAVILHÃO DE AULAS – CAMPUS JANAÚBA	CTJ008 – C – SALA 206 (LAB. DE INFORMÁTICA) – PAVILHÃO DE AULAS – CAMPUS JANAÚBA CTJ003 – C – SALA 106 (LAB. DE QUÍMICA) – PAVILHÃO DE AULAS – CAMPUS JANAÚBA CTJ002 – C – SALA 101 – PAVILHÃO DE AULAS – CAMPUS JANAÚBA CTJ004 – A – SALA 104 – PAVILHÃO DE AULAS – CAMPUS JANAÚBA	
09:00 – 10:00	CTJ002 – A – SALA 102 – PAVILHÃO DE AULAS – CAMPUS JANAÚBA CTJ001 – C – SALA 104 – PAVILHÃO DE AULAS – CAMPUS JANAÚBA CTJ002 – C – SALA 101 – PAVILHÃO DE AULAS – CAMPUS JANAÚBA	CTJ003 – C – SALA 203 – PAVILHÃO DE AULAS – CAMPUS JANAÚBA CTJ002 – B – SALA 103 – PAVILHÃO DE AULAS – CAMPUS JANAÚBA	CTJ003 – B – SALA 106 (LAB. DE QUÍMICA) – PAVILHÃO DE AULAS – CAMPUS JANAÚBA	CTJ008 – B – SALA 102 – PAVILHÃO DE AULAS – CAMPUS JANAÚBA CTJ001 – A – SALA 103 – PAVILHÃO DE AULAS – CAMPUS JANAÚBA CTJ008 – C – SALA 102 – PAVILHÃO DE AULAS – CAMPUS JANAÚBA CTJ008 – A – SALA 102 – PAVILHÃO DE AULAS – CAMPUS JANAÚBA	CTJ003 – C – SALA 106 (LAB. DE QUÍMICA) – PAVILHÃO DE AULAS – CAMPUS JANAÚBA CTJ002 – C – SALA 101 – PAVILHÃO DE AULAS – CAMPUS JANAÚBA CTJ004 – A – SALA 104 – PAVILHÃO DE AULAS – CAMPUS JANAÚBA	
10:00 – 11:00	CTJ002 – B – SALA 102 – PAVILHÃO DE AULAS – CAMPUS JANAÚBA	CTJ002 – A – SALA 102 – PAVILHÃO DE AULAS – CAMPUS JANAÚBA	CTJ003 – A – SALA 106 (LAB. DE QUÍMICA) – PAVILHÃO DE AULAS – CAMPUS JANAÚBA	CTJ004 – A – SALA 102 – PAVILHÃO DE AULAS – CAMPUS JANAÚBA CTJ008 – A – SALA 206 (LAB. DE INFORMÁTICA) – PAVILHÃO DE AULAS – CAMPUS JANAÚBA	CTJ003 – C – SALA 202 – PAVILHÃO DE AULAS – CAMPUS JANAÚBA	



Ministério da Educação
Universidade Federal dos Vales do Jequitinhonha e Mucuri



Horários - ENGENHARIA DE MINAS - 2019/1

Horários	Segunda	Terça	Quarta	Quinta	Sexta	Sábado
11:00 – 12:00	CTJ002 – B – SALA 102 – PAVILHÃO DE AULAS – CAMPUS JANAÚBA	CTJ002 – A – SALA 102 – PAVILHÃO DE AULAS – CAMPUS JANAÚBA	CTJ003 – A – SALA 106 (LAB. DE QUÍMICA) – PAVILHÃO DE AULAS – CAMPUS JANAÚBA	CTJ004 – A – SALA 102 – PAVILHÃO DE AULAS – CAMPUS JANAÚBA CTJ008 – A – SALA 206 (LAB. DE INFORMÁTICA) – PAVILHÃO DE AULAS – CAMPUS JANAÚBA	CTJ003 – C – SALA 202 – PAVILHÃO DE AULAS – CAMPUS JANAÚBA	
12:00 – 13:00						
13:00 – 14:00		CTJ003 – B – SALA 207 – PAVILHÃO DE AULAS – CAMPUS JANAÚBA CTJ003 – A – SALA 101 – PAVILHÃO DE AULAS – CAMPUS JANAÚBA	CTJ003 – A – SALA 102 – PAVILHÃO DE AULAS – CAMPUS JANAÚBA CTJ003 – B – SALA 207 – PAVILHÃO DE AULAS – CAMPUS JANAÚBA		CTJ008 – B – SALA 206 (LAB. DE INFORMÁTICA) – PAVILHÃO DE AULAS – CAMPUS JANAÚBA CTJ001 – A – SALA 103 – PAVILHÃO DE AULAS – CAMPUS JANAÚBA	
14:00 – 15:00		CTJ003 – B – SALA 207 – PAVILHÃO DE AULAS – CAMPUS JANAÚBA CTJ003 – A – SALA 101 – PAVILHÃO DE AULAS – CAMPUS JANAÚBA	CTJ003 – A – SALA 102 – PAVILHÃO DE AULAS – CAMPUS JANAÚBA CTJ003 – B – SALA 207 – PAVILHÃO DE AULAS – CAMPUS JANAÚBA		CTJ008 – B – SALA 206 (LAB. DE INFORMÁTICA) – PAVILHÃO DE AULAS – CAMPUS JANAÚBA CTJ001 – A – SALA 103 – PAVILHÃO DE AULAS – CAMPUS JANAÚBA	
15:00 – 16:00	CTJ001 – B – SALA 103 – PAVILHÃO DE AULAS – CAMPUS JANAÚBA				CTJ001 – B – SALA 103 – PAVILHÃO DE AULAS – CAMPUS JANAÚBA	
16:00 – 17:00	CTJ001 – B – SALA 103 – PAVILHÃO DE AULAS – CAMPUS JANAÚBA		CTJ001 – C – SALA 102 – PAVILHÃO DE AULAS – CAMPUS JANAÚBA		CTJ001 – B – SALA 103 – PAVILHÃO DE AULAS – CAMPUS JANAÚBA	
17:00 – 18:00			CTJ001 – C – SALA 102 – PAVILHÃO DE AULAS – CAMPUS JANAÚBA		CTJ001 – B – SALA 103 – PAVILHÃO DE AULAS – CAMPUS JANAÚBA	
18:00 – 19:00						
19:00 – 20:00						
20:00 – 21:00						
21:00 – 22:00						
22:00 – 23:00						

Disciplinas:

- CTJ001 – FUNÇÕES DE UMA VARIÁVEL
- CTJ002 – ÁLGEBRA LINEAR
- CTJ003 – QUÍMICA TECNOLÓGICA I
- CTJ004 – INTRODUÇÃO ÀS ENGENHARIAS
- CTJ008 – LINGUAGENS DE PROGRAMAÇÃO



Ministério da Educação
Universidade Federal dos Vales do Jequitinhonha e Mucuri

Horários - ENGENHARIA DE MINAS - 2019/1



Horários do 2º período

Horários	Segunda	Terça	Quarta	Quinta	Sexta	Sábado
07:00 – 08:00			CTJ013 – A – SALA 104 – PAVILHÃO DE AULAS – CAMPUS JANAÚBA CTJ013 – B – SALA 104 – PAVILHÃO DE AULAS – CAMPUS JANAÚBA			
08:00 – 09:00		CTJ018 – A – SALA 206 (LAB. DE INFORMÁTICA) – PAVILHÃO DE AULAS – CAMPUS JANAÚBA	CTJ013 – A – SALA 104 – PAVILHÃO DE AULAS – CAMPUS JANAÚBA CTJ006 – A – SALA 208 (LAB. DE FÍSICA) – PAVILHÃO DE AULAS – CAMPUS JANAÚBA CTJ013 – B – SALA 104 – PAVILHÃO DE AULAS – CAMPUS JANAÚBA			
09:00 – 10:00		CTJ018 – A – SALA 206 (LAB. DE INFORMÁTICA) – PAVILHÃO DE AULAS – CAMPUS JANAÚBA	CTJ013 – A – SALA 104 – PAVILHÃO DE AULAS – CAMPUS JANAÚBA CTJ006 – A – SALA 208 (LAB. DE FÍSICA) – PAVILHÃO DE AULAS – CAMPUS JANAÚBA CTJ013 – B – SALA 104 – PAVILHÃO DE AULAS – CAMPUS JANAÚBA	CTJ005 – B –		
10:00 – 11:00	CTJ006 – B – SALA 208 (LAB. DE FÍSICA) – PAVILHÃO DE AULAS – CAMPUS JANAÚBA	CTJ013 – A – SALA 206 (LAB. DE INFORMÁTICA) – PAVILHÃO DE AULAS – CAMPUS JANAÚBA		CTJ005 – B –		
11:00 – 12:00	CTJ006 – B – SALA 208 (LAB. DE FÍSICA) – PAVILHÃO DE AULAS – CAMPUS JANAÚBA	CTJ013 – A – SALA 206 (LAB. DE INFORMÁTICA) – PAVILHÃO DE AULAS – CAMPUS JANAÚBA		CTJ005 – B –		
12:00 – 13:00						
13:00 – 14:00					CTJ005 – A – SALA 102 – PAVILHÃO DE AULAS – CAMPUS JANAÚBA	
14:00 – 15:00					CTJ005 – A – SALA 102 – PAVILHÃO DE AULAS – CAMPUS JANAÚBA	



Ministério da Educação
Universidade Federal dos Vales do Jequitinhonha e Mucuri

Horários - ENGENHARIA DE MINAS - 2019/1



Horários	Segunda	Terça	Quarta	Quinta	Sexta	Sábado
15:00 – 16:00		CTJ006 – B – SALA 102 – PAVILHÃO DE AULAS – CAMPUS JANAÚBA CTJ006 – A – SALA 102 – PAVILHÃO DE AULAS – CAMPUS JANAÚBA		CTJ005 – A – SALA 102 – PAVILHÃO DE AULAS – CAMPUS JANAÚBA	CTJ005 – A – SALA 102 – PAVILHÃO DE AULAS – CAMPUS JANAÚBA CTJ018 – B – SALA 206 (LAB. DE INFORMÁTICA) – PAVILHÃO DE AULAS – CAMPUS JANAÚBA	
16:00 – 17:00	CTJ018 – B – SALA 206 (LAB. DE INFORMÁTICA) – PAVILHÃO DE AULAS – CAMPUS JANAÚBA	CTJ006 – B – SALA 102 – PAVILHÃO DE AULAS – CAMPUS JANAÚBA CTJ005 – B – CTJ006 – A – SALA 102 – PAVILHÃO DE AULAS – CAMPUS JANAÚBA CTJ013 – B – SALA 206 (LAB. DE INFORMÁTICA) – PAVILHÃO DE AULAS – CAMPUS JANAÚBA		CTJ005 – A – SALA 102 – PAVILHÃO DE AULAS – CAMPUS JANAÚBA CTJ018 – A – SALA 206 (LAB. DE INFORMÁTICA) – PAVILHÃO DE AULAS – CAMPUS JANAÚBA	CTJ006 – A – SALA 101 – PAVILHÃO DE AULAS – CAMPUS JANAÚBA CTJ018 – B – SALA 206 (LAB. DE INFORMÁTICA) – PAVILHÃO DE AULAS – CAMPUS JANAÚBA CTJ006 – B – SALA 101 – PAVILHÃO DE AULAS – CAMPUS JANAÚBA	
17:00 – 18:00	CTJ018 – B – SALA 206 (LAB. DE INFORMÁTICA) – PAVILHÃO DE AULAS – CAMPUS JANAÚBA	CTJ005 – B – CTJ013 – B – SALA 206 (LAB. DE INFORMÁTICA) – PAVILHÃO DE AULAS – CAMPUS JANAÚBA		CTJ018 – A – SALA 206 (LAB. DE INFORMÁTICA) – PAVILHÃO DE AULAS – CAMPUS JANAÚBA	CTJ006 – A – SALA 101 – PAVILHÃO DE AULAS – CAMPUS JANAÚBA CTJ006 – B – SALA 101 – PAVILHÃO DE AULAS – CAMPUS JANAÚBA	
18:00 – 19:00						
19:00 – 20:00						
20:00 – 21:00						
21:00 – 22:00						
22:00 – 23:00						

Disciplinas:

CTJ005 – FUNÇÕES DE VÁRIAS VARIÁVEIS

CTJ006 – FENÔMENOS MECÂNICOS

CTJ013 – ALGORITMOS E PROGRAMAÇÃO

CTJ018 – DESENHO E PROJETO PARA COMPUTADOR

EMIN001 – ENGENHARIA AMBIENTAL



Ministério da Educação
Universidade Federal dos Vales do Jequitinhonha e Mucuri

Horários - ENGENHARIA DE MINAS - 2019/1



Horários do 3º período

Horários	Segunda	Terça	Quarta	Quinta	Sexta	Sábado
07:00 – 08:00						
08:00 – 09:00	CTJ016 – B – SALA 106 (LAB. DE QUÍMICA) – PAVILHÃO DE AULAS – CAMPUS JANAÚBA	CTJ010 – B – SALA 208 (LAB. DE FÍSICA) – PAVILHÃO DE AULAS – CAMPUS JANAÚBA			CTJ201 – A – SALA 203 – PAVILHÃO DE AULAS – CAMPUS JANAÚBA	
09:00 – 10:00	CTJ016 – B – SALA 106 (LAB. DE QUÍMICA) – PAVILHÃO DE AULAS – CAMPUS JANAÚBA	CTJ010 – B – SALA 208 (LAB. DE FÍSICA) – PAVILHÃO DE AULAS – CAMPUS JANAÚBA		CTJ010 – B – SALA 104 – PAVILHÃO DE AULAS – CAMPUS JANAÚBA	CTJ201 – A – SALA 203 – PAVILHÃO DE AULAS – CAMPUS JANAÚBA	
10:00 – 11:00	CTJ009 – B – SALA 101 – PAVILHÃO DE AULAS – CAMPUS JANAÚBA CTJ016 – A – SALA 106 (LAB. DE QUÍMICA) – PAVILHÃO DE AULAS – CAMPUS JANAÚBA CTJ310 – A – SALA 206 (LAB. DE INFORMÁTICA) – PAVILHÃO DE AULAS – CAMPUS JANAÚBA		CTJ010 – A – SALA 208 (LAB. DE FÍSICA) – PAVILHÃO DE AULAS – CAMPUS JANAÚBA CTJ009 – B – SALA 103 – PAVILHÃO DE AULAS – CAMPUS JANAÚBA	CTJ014 – A – SALA 205 – PAVILHÃO DE AULAS – CAMPUS JANAÚBA CTJ010 – B – SALA 104 – PAVILHÃO DE AULAS – CAMPUS JANAÚBA	CTJ310 – A – SALA 206 (LAB. DE INFORMÁTICA) – PAVILHÃO DE AULAS – CAMPUS JANAÚBA CTJ014 – A – SALA 205 – PAVILHÃO DE AULAS – CAMPUS JANAÚBA	
11:00 – 12:00	CTJ009 – B – SALA 101 – PAVILHÃO DE AULAS – CAMPUS JANAÚBA CTJ016 – A – SALA 106 (LAB. DE QUÍMICA) – PAVILHÃO DE AULAS – CAMPUS JANAÚBA CTJ310 – A – SALA 206 (LAB. DE INFORMÁTICA) – PAVILHÃO DE AULAS – CAMPUS JANAÚBA		CTJ010 – A – SALA 208 (LAB. DE FÍSICA) – PAVILHÃO DE AULAS – CAMPUS JANAÚBA CTJ009 – B – SALA 103 – PAVILHÃO DE AULAS – CAMPUS JANAÚBA	CTJ014 – A – SALA 205 – PAVILHÃO DE AULAS – CAMPUS JANAÚBA CTJ010 – B – SALA 104 – PAVILHÃO DE AULAS – CAMPUS JANAÚBA	CTJ310 – A – SALA 206 (LAB. DE INFORMÁTICA) – PAVILHÃO DE AULAS – CAMPUS JANAÚBA CTJ014 – A – SALA 205 – PAVILHÃO DE AULAS – CAMPUS JANAÚBA	
12:00 – 13:00						
13:00 – 14:00	CTJ016 – A – SALA 101 – PAVILHÃO DE AULAS – CAMPUS JANAÚBA CTJ016 – B – SALA 101 – PAVILHÃO DE AULAS – CAMPUS JANAÚBA				CTJ010 – A – SALA 101 – PAVILHÃO DE AULAS – CAMPUS JANAÚBA	
14:00 – 15:00	CTJ016 – A – SALA 101 – PAVILHÃO DE AULAS – CAMPUS JANAÚBA CTJ016 – B – SALA 101 – PAVILHÃO DE AULAS – CAMPUS JANAÚBA				CTJ010 – A – SALA 101 – PAVILHÃO DE AULAS – CAMPUS JANAÚBA	



Ministério da Educação
Universidade Federal dos Vales do Jequitinhonha e Mucuri

Horários - ENGENHARIA DE MINAS - 2019/1



Horários	Segunda	Terça	Quarta	Quinta	Sexta	Sábado
15:00 – 16:00	CTJ016 – A – SALA 101 – PAVILHÃO DE AULAS – CAMPUS JANAÚBA CTJ016 – B – SALA 101 – PAVILHÃO DE AULAS – CAMPUS JANAÚBA			CTJ201 – A – SALA 204 – PAVILHÃO DE AULAS – CAMPUS JANAÚBA	CTJ010 – A – SALA 101 – PAVILHÃO DE AULAS – CAMPUS JANAÚBA	
16:00 – 17:00			CTJ009 – A – SALA 103 – PAVILHÃO DE AULAS – CAMPUS JANAÚBA	CTJ201 – A – SALA 204 – PAVILHÃO DE AULAS – CAMPUS JANAÚBA	CTJ009 – A – SALA 102 – PAVILHÃO DE AULAS – CAMPUS JANAÚBA	
17:00 – 18:00			CTJ009 – A – SALA 103 – PAVILHÃO DE AULAS – CAMPUS JANAÚBA		CTJ009 – A – SALA 102 – PAVILHÃO DE AULAS – CAMPUS JANAÚBA	
18:00 – 19:00						
19:00 – 20:00						
20:00 – 21:00						
21:00 – 22:00						
22:00 – 23:00						

Disciplinas:

CTJ009 – EQUAÇÕES DIFERENCIAIS E INTEGRAIS
CTJ010 – FENÔMENOS TÉRMICOS E ÓPTICOS
CTJ014 – PROBABILIDADE E ESTATÍSTICA
CTJ016 – FÍSICO-QUÍMICA
CTJ201 – CÁLCULO NUMÉRICO
CTJ310 – DESENHO TÉCNICO



Ministério da Educação
Universidade Federal dos Vales do Jequitinhonha e Mucuri

Horários - ENGENHARIA DE MINAS - 2019/1



Horários do 4º período

Horários	Segunda	Terça	Quarta	Quinta	Sexta	Sábado
07:00 – 08:00					CTJ015 – A – SALA 103 – PAVILHÃO DE AULAS – CAMPUS JANAÚBA CTJ015 – B – SALA 103 – PAVILHÃO DE AULAS – CAMPUS JANAÚBA	
08:00 – 09:00	EMIN002 – A –			CTJ015 – A – SALA 208 (LAB. DE FÍSICA) – PAVILHÃO DE AULAS – CAMPUS JANAÚBA	CTJ015 – A – SALA 103 – PAVILHÃO DE AULAS – CAMPUS JANAÚBA CTJ015 – B – SALA 103 – PAVILHÃO DE AULAS – CAMPUS JANAÚBA	
09:00 – 10:00	EMIN002 – A –			CTJ015 – A – SALA 208 (LAB. DE FÍSICA) – PAVILHÃO DE AULAS – CAMPUS JANAÚBA	CTJ015 – A – SALA 103 – PAVILHÃO DE AULAS – CAMPUS JANAÚBA CTJ015 – B – SALA 103 – PAVILHÃO DE AULAS – CAMPUS JANAÚBA	
10:00 – 11:00		CTJ015 – B – SALA 208 (LAB. DE FÍSICA) – PAVILHÃO DE AULAS – CAMPUS JANAÚBA CTJ348 – A – SALA 202 – PAVILHÃO DE AULAS – CAMPUS JANAÚBA	CTJ348 – A – SALA 202 – PAVILHÃO DE AULAS – CAMPUS JANAÚBA			
11:00 – 12:00		CTJ015 – B – SALA 208 (LAB. DE FÍSICA) – PAVILHÃO DE AULAS – CAMPUS JANAÚBA CTJ348 – A – SALA 202 – PAVILHÃO DE AULAS – CAMPUS JANAÚBA	CTJ348 – A – SALA 202 – PAVILHÃO DE AULAS – CAMPUS JANAÚBA			
12:00 – 13:00						
13:00 – 14:00		EMIN002 – A – CTJ344 – A – SALA 204 – PAVILHÃO DE AULAS – CAMPUS JANAÚBA		CTJ017 – A – SALA 104 – PAVILHÃO DE AULAS – CAMPUS JANAÚBA	CTJ344 – A – SALA 202 – PAVILHÃO DE AULAS – CAMPUS JANAÚBA	
14:00 – 15:00		EMIN002 – A – CTJ344 – A – SALA 204 – PAVILHÃO DE AULAS – CAMPUS JANAÚBA		CTJ017 – A – SALA 104 – PAVILHÃO DE AULAS – CAMPUS JANAÚBA	CTJ344 – A – SALA 202 – PAVILHÃO DE AULAS – CAMPUS JANAÚBA	



Ministério da Educação
Universidade Federal dos Vales do Jequitinhonha e Mucuri

Horários - ENGENHARIA DE MINAS - 2019/1



Horários	Segunda	Terça	Quarta	Quinta	Sexta	Sábado
15:00 – 16:00						
16:00 – 17:00		CTJ017 – A – SALA 104 – PAVILHÃO DE AULAS – CAMPUS JANAÚBA				
17:00 – 18:00		CTJ017 – A – SALA 104 – PAVILHÃO DE AULAS – CAMPUS JANAÚBA				
18:00 – 19:00						
19:00 – 20:00						
20:00 – 21:00						
21:00 – 22:00						
22:00 – 23:00						

Disciplinas:

CTJ015 – FENÔMENOS ELETROMAGNÉTICOS

CTJ017 – MECÂNICA DOS FLUIDOS

CTJ331 – GEOLOGIA GERAL E ESTRUTURAL

CTJ344 – MECÂNICA DOS SÓLIDOS

CTJ348 – MINERALOGIA

EMIN002 – GEOMETRIA DESCRITIVA



Ministério da Educação
Universidade Federal dos Vales do Jequitinhonha e Mucuri

Horários - ENGENHARIA DE MINAS - 2019/1



Horários do 5º período

Horários	Segunda	Terça	Quarta	Quinta	Sexta	Sábado
07:00 – 08:00						
08:00 – 09:00		EMIN003 – A – CTJ314 – B – SALA 104 – PAVILHÃO DE AULAS – CAMPUS JANAÚBA	EMIN003 – A –	CTJ314 – B – SALA 205 – PAVILHÃO DE AULAS – CAMPUS JANAÚBA	CTJ210 – A – SALA 202 – PAVILHÃO DE AULAS – CAMPUS JANAÚBA	
09:00 – 10:00		EMIN003 – A – CTJ314 – B – SALA 104 – PAVILHÃO DE AULAS – CAMPUS JANAÚBA	EMIN003 – A –	EMIN005 – A – CTJ314 – B – SALA 205 – PAVILHÃO DE AULAS – CAMPUS JANAÚBA	CTJ210 – A – SALA 202 – PAVILHÃO DE AULAS – CAMPUS JANAÚBA	
10:00 – 11:00				EMIN005 – A –		
11:00 – 12:00				EMIN005 – A –		
12:00 – 13:00						
13:00 – 14:00	EMIN004 – A –					
14:00 – 15:00	EMIN004 – A –					
15:00 – 16:00	EMIN004 – A –	CTJ210 – A – SALA 205 – PAVILHÃO DE AULAS – CAMPUS JANAÚBA				
16:00 – 17:00	CTJ314 – A – SALA 205 – PAVILHÃO DE AULAS – CAMPUS JANAÚBA	CTJ210 – A – SALA 205 – PAVILHÃO DE AULAS – CAMPUS JANAÚBA	CTJ314 – A – SALA 207 – PAVILHÃO DE AULAS – CAMPUS JANAÚBA			
17:00 – 18:00	CTJ314 – A – SALA 205 – PAVILHÃO DE AULAS – CAMPUS JANAÚBA		CTJ314 – A – SALA 207 – PAVILHÃO DE AULAS – CAMPUS JANAÚBA			
18:00 – 19:00						
19:00 – 20:00						
20:00 – 21:00						
21:00 – 22:00						
22:00 – 23:00						

Disciplinas:

CTJ210 – FENÔMENOS DE TRANSPORTE
CTJ233 – GEOLOGIA ECONÔMICA
CTJ314 – ELETROTÉCNICA
CTJ374 – TOPOGRAFIA
EMIN003 – PETROGRAFIA MACROSCÓPICA



EMIN004 – ESTRATIGRAFIA
EMIN005 – HIDROGEOLOGIA

Ministério da Educação
Universidade Federal dos Vales do Jequitinhonha e Mucuri

Horários - ENGENHARIA DE MINAS - 2019/1





Ministério da Educação
Universidade Federal dos Vales do Jequitinhonha e Mucuri

Horários - ENGENHARIA DE MINAS - 2019/1



Horários do 6º período

Horários	Segunda	Terça	Quarta	Quinta	Sexta	Sábado
07:00 – 08:00						
08:00 – 09:00					EMIN011 – A – SALA 305 – PAVILHÃO DE AULAS – CAMPUS JANAÚBA	
09:00 – 10:00					EMIN011 – A – SALA 305 – PAVILHÃO DE AULAS – CAMPUS JANAÚBA	
10:00 – 11:00						
11:00 – 12:00						
12:00 – 13:00						
13:00 – 14:00				EMIN008 – A –	EMIN011 – A –	
14:00 – 15:00				EMIN008 – A –	EMIN011 – A –	
15:00 – 16:00		EMIN006 – A –	EMIN008 – A –	EMIN006 – A –		
16:00 – 17:00		EMIN006 – A –	EMIN008 – A –	EMIN006 – A –		
17:00 – 18:00						
18:00 – 19:00						
19:00 – 20:00						
20:00 – 21:00						
21:00 – 22:00						
22:00 – 23:00						

Disciplinas:

EMIN006 – TRATAMENTO DE MINÉRIOS I

EMIN007 – MECÂNICA DOS SOLOS

EMIN008 – CARACTERIZAÇÃO TECNOLÓGICA DE MINERAIS

EMIN009 – PROSPECÇÃO GEOFÍSICA

EMIN010 – MECÂNICA APLICADA

EMIN011 – PESQUISA MINERAL I



Ministério da Educação
Universidade Federal dos Vales do Jequitinhonha e Mucuri

Horários - ENGENHARIA DE MINAS - 2019/1



Horários do 7º período

Horários	Segunda	Terça	Quarta	Quinta	Sexta	Sábado
07:00 – 08:00						
08:00 – 09:00						
09:00 – 10:00						
10:00 – 11:00						
11:00 – 12:00						
12:00 – 13:00						
13:00 – 14:00		CTJ235 – A – SALA 205 – PAVILHÃO DE AULAS – CAMPUS JANAÚBA	CTJ235 – A – SALA 204 – PAVILHÃO DE AULAS – CAMPUS JANAÚBA			
14:00 – 15:00		CTJ235 – A – SALA 205 – PAVILHÃO DE AULAS – CAMPUS JANAÚBA	CTJ235 – A – SALA 204 – PAVILHÃO DE AULAS – CAMPUS JANAÚBA			
15:00 – 16:00						
16:00 – 17:00						
17:00 – 18:00						
18:00 – 19:00						
19:00 – 20:00						
20:00 – 21:00						
21:00 – 22:00						
22:00 – 23:00						

Disciplinas:

- CTJ235 – MINERAIS E ROCHAS INDUSTRIAIS
- EMIN012 – TRATAMENTO DE MINÉRIOS II
- EMIN013 – MECÂNICA DAS ROCHAS
- EMIN014 – PESQUISA MINERAL II
- EMIN015 – DESENVOLVIMENTO DE MINA
- EMIN016 – PERFURAÇÃO E DESMONTE DE ROCHAS



Ministério da Educação
Universidade Federal dos Vales do Jequitinhonha e Mucuri

Horários - ENGENHARIA DE MINAS - 2019/1



Horários do 8º período

Horários	Segunda	Terça	Quarta	Quinta	Sexta	Sábado
07:00 – 08:00						
08:00 – 09:00	CTJ020 – A – SALA 204 – PAVILHÃO DE AULAS – CAMPUS JANAÚBA					
09:00 – 10:00	CTJ020 – A – SALA 204 – PAVILHÃO DE AULAS – CAMPUS JANAÚBA					
10:00 – 11:00			CTJ020 – A – SALA 104 – PAVILHÃO DE AULAS – CAMPUS JANAÚBA			
11:00 – 12:00			CTJ020 – A – SALA 104 – PAVILHÃO DE AULAS – CAMPUS JANAÚBA			
12:00 – 13:00						
13:00 – 14:00						
14:00 – 15:00						
15:00 – 16:00						
16:00 – 17:00						
17:00 – 18:00						
18:00 – 19:00						
19:00 – 20:00						
20:00 – 21:00						
21:00 – 22:00						
22:00 – 23:00						

Disciplinas:

- CTJ020 – GESTÃO PARA SUSTENTABILIDADE
- EMIN017 – INTRODUÇÃO A GEOESTATÍSTICA
- EMIN018 – ESTABILIDADE DE TALUDES
- EMIN019 – LAVRA DE MINA A CéU ABERTO
- EMIN020 – TRATAMENTO DE MINÉRIOS III
- EMIN021 – GEOPROCESSAMENTO



Ministério da Educação
Universidade Federal dos Vales do Jequitinhonha e Mucuri

Horários - ENGENHARIA DE MINAS - 2019/1



Horários do 9º período

Horários	Segunda	Terça	Quarta	Quinta	Sexta	Sábado
07:00 – 08:00						
08:00 – 09:00			CTJ381 – A – SALA 205 – PAVILHÃO DE AULAS – CAMPUS JANAÚBA			
09:00 – 10:00			CTJ381 – A – SALA 205 – PAVILHÃO DE AULAS – CAMPUS JANAÚBA			
10:00 – 11:00	CTJ381 – A – SALA 204 – PAVILHÃO DE AULAS – CAMPUS JANAÚBA					
11:00 – 12:00	CTJ381 – A – SALA 204 – PAVILHÃO DE AULAS – CAMPUS JANAÚBA					
12:00 – 13:00						
13:00 – 14:00						
14:00 – 15:00						
15:00 – 16:00						
16:00 – 17:00						
17:00 – 18:00						
18:00 – 19:00						
19:00 – 20:00						
20:00 – 21:00						
21:00 – 22:00						
22:00 – 23:00						

Disciplinas:

CTJ381 – ENGENHARIA ECONÔMICA

EMIN022 – LAVRA DE MINA SUBTERRÂNEA

EMIN023 – ESTABILIDADE DE ESCAVAÇÕES SUBTERRÂNEAS

EMIN024 – CONDICIONAMENTO DE MINA

EMIN025 – PESQUISA OPERACIONAL APLICADA A MINERAÇÃO

EMIN026 – PROJETOS DE MINERAÇÃO



Ministério da Educação
Universidade Federal dos Vales do Jequitinhonha e Mucuri

Horários - ENGENHARIA DE MINAS - 2019/1



Horários do 10º período

Horários	Segunda	Terça	Quarta	Quinta	Sexta	Sábado
07:00 – 08:00						
08:00 – 09:00						
09:00 – 10:00						
10:00 – 11:00						
11:00 – 12:00						
12:00 – 13:00						
13:00 – 14:00						
14:00 – 15:00						
15:00 – 16:00						
16:00 – 17:00						
17:00 – 18:00						
18:00 – 19:00						
19:00 – 20:00						
20:00 – 21:00						
21:00 – 22:00						
22:00 – 23:00						

Disciplinas:

EMIN027 – TRABALHO DE CONCLUSÃO DE CURSO

EMIN028 – ESTÁGIO CURRICULAR

EMIN030 – SAÚDE E SEGURANÇA DO TRABALHO



Ministério da Educação
Universidade Federal dos Vales do Jequitinhonha e Mucuri

Horários - ENGENHARIA DE MINAS - 2019/1



Horários do 11º período

Horários	Segunda	Terça	Quarta	Quinta	Sexta	Sábado
07:00 – 08:00						
08:00 – 09:00						
09:00 – 10:00						
10:00 – 11:00						
11:00 – 12:00						
12:00 – 13:00						
13:00 – 14:00						
14:00 – 15:00						
15:00 – 16:00						
16:00 – 17:00						
17:00 – 18:00						
18:00 – 19:00						
19:00 – 20:00						
20:00 – 21:00						
21:00 – 22:00						
22:00 – 23:00						

Disciplinas:



Ministério da Educação
Universidade Federal dos Vales do Jequitinhonha e Mucuri

Horários - ENGENHARIA DE MINAS - 2019/1



Horários do 12º período

Horários	Segunda	Terça	Quarta	Quinta	Sexta	Sábado
07:00 – 08:00						
08:00 – 09:00						
09:00 – 10:00						
10:00 – 11:00						
11:00 – 12:00						
12:00 – 13:00						
13:00 – 14:00						
14:00 – 15:00						
15:00 – 16:00						
16:00 – 17:00						
17:00 – 18:00						
18:00 – 19:00						
19:00 – 20:00						
20:00 – 21:00						
21:00 – 22:00						
22:00 – 23:00						

Disciplinas:



Ministério da Educação
Universidade Federal dos Vales do Jequitinhonha e Mucuri

Horários - ENGENHARIA DE MINAS - 2019/1





Ministério da Educação
Universidade Federal dos Vales do Jequitinhonha e Mucuri

Horários - CIÊNCIA E TECNOLOGIA - 2019/2



Horários do 1º período

Horários	Segunda	Terça	Quarta	Quinta	Sexta	Sábado
07:00 – 08:00	CTJ002 – A – SALA 101 – PAVILHÃO DE AULAS – CAMPUS JANAÚBA	CTJ002 – B – SALA 101 – PAVILHÃO DE AULAS – CAMPUS JANAÚBA				
08:00 – 09:00	CTJ002 – A – SALA 101 – PAVILHÃO DE AULAS – CAMPUS JANAÚBA	CTJ002 – B – SALA 101 – PAVILHÃO DE AULAS – CAMPUS JANAÚBA	CTJ003 – B – SALA 106 (LAB. DE QUÍMICA) – PAVILHÃO DE AULAS – CAMPUS JANAÚBA	CTJ003 – C – SALA 106 (LAB. DE QUÍMICA) – PAVILHÃO DE AULAS – CAMPUS JANAÚBA		
09:00 – 10:00	CTJ002 – A – SALA 101 – PAVILHÃO DE AULAS – CAMPUS JANAÚBA	CTJ002 – B – SALA 101 – PAVILHÃO DE AULAS – CAMPUS JANAÚBA	CTJ003 – B – SALA 106 (LAB. DE QUÍMICA) – PAVILHÃO DE AULAS – CAMPUS JANAÚBA	CTJ003 – C – SALA 106 (LAB. DE QUÍMICA) – PAVILHÃO DE AULAS – CAMPUS JANAÚBA		
10:00 – 11:00	CTJ002 – B – SALA 101 – PAVILHÃO DE AULAS – CAMPUS JANAÚBA	CTJ002 – A – SALA 101 – PAVILHÃO DE AULAS – CAMPUS JANAÚBA	CTJ003 – A – SALA 106 (LAB. DE QUÍMICA) – PAVILHÃO DE AULAS – CAMPUS JANAÚBA	CTJ004 – A – SALA 101 – PAVILHÃO DE AULAS – CAMPUS JANAÚBA	CTJ004 – A – SALA 101 – PAVILHÃO DE AULAS – CAMPUS JANAÚBA	
11:00 – 12:00	CTJ002 – B – SALA 101 – PAVILHÃO DE AULAS – CAMPUS JANAÚBA	CTJ002 – A – SALA 101 – PAVILHÃO DE AULAS – CAMPUS JANAÚBA	CTJ003 – A – SALA 106 (LAB. DE QUÍMICA) – PAVILHÃO DE AULAS – CAMPUS JANAÚBA	CTJ004 – A – SALA 101 – PAVILHÃO DE AULAS – CAMPUS JANAÚBA	CTJ004 – A – SALA 101 – PAVILHÃO DE AULAS – CAMPUS JANAÚBA	
12:00 – 13:00						
13:00 – 14:00	CTJ001 – A – SALA 101 – PAVILHÃO DE AULAS – CAMPUS JANAÚBA	CTJ003 – C – SALA 207 – PAVILHÃO DE AULAS – CAMPUS JANAÚBA CTJ003 – A – SALA 101 – PAVILHÃO DE AULAS – CAMPUS JANAÚBA CTJ003 – B – SALA 205 – PAVILHÃO DE AULAS – CAMPUS JANAÚBA	CTJ003 – A – SALA 101 – PAVILHÃO DE AULAS – CAMPUS JANAÚBA CTJ003 – C – SALA 207 – PAVILHÃO DE AULAS – CAMPUS JANAÚBA CTJ003 – B – SALA 204 – PAVILHÃO DE AULAS – CAMPUS JANAÚBA			
14:00 – 15:00	CTJ001 – A – SALA 101 – PAVILHÃO DE AULAS – CAMPUS JANAÚBA	CTJ003 – C – SALA 207 – PAVILHÃO DE AULAS – CAMPUS JANAÚBA CTJ003 – A – SALA 101 – PAVILHÃO DE AULAS – CAMPUS JANAÚBA CTJ003 – B – SALA 205 – PAVILHÃO DE AULAS – CAMPUS JANAÚBA	CTJ003 – A – SALA 101 – PAVILHÃO DE AULAS – CAMPUS JANAÚBA CTJ003 – C – SALA 207 – PAVILHÃO DE AULAS – CAMPUS JANAÚBA CTJ003 – B – SALA 204 – PAVILHÃO DE AULAS – CAMPUS JANAÚBA			
15:00 – 16:00	CTJ001 – B – SALA 101 – PAVILHÃO DE AULAS – CAMPUS JANAÚBA	CTJ001 – A – SALA 101 – PAVILHÃO DE AULAS – CAMPUS JANAÚBA			CTJ001 – B – SALA 101 – PAVILHÃO DE AULAS – CAMPUS JANAÚBA	
16:00 – 17:00	CTJ001 – B – SALA 101 – PAVILHÃO DE AULAS – CAMPUS JANAÚBA	CTJ001 – A – SALA 101 – PAVILHÃO DE AULAS – CAMPUS JANAÚBA			CTJ001 – B – SALA 101 – PAVILHÃO DE AULAS – CAMPUS JANAÚBA	
17:00 – 18:00	CTJ001 – B – SALA 101 – PAVILHÃO DE AULAS – CAMPUS JANAÚBA	CTJ001 – A – SALA 101 – PAVILHÃO DE AULAS – CAMPUS JANAÚBA				
18:00 – 19:00						



Ministério da Educação
Universidade Federal dos Vales do Jequitinhonha e Mucuri

Horários - CIÊNCIA E TECNOLOGIA - 2019/2



Horários	Segunda	Terça	Quarta	Quinta	Sexta	Sábado
19:00 – 20:00						
20:00 – 21:00						
21:00 – 22:00						
22:00 – 23:00						

Disciplinas:

- CTJ001 – FUNÇÕES DE UMA VARIÁVEL
- CTJ002 – ÁLGEBRA LINEAR
- CTJ003 – QUÍMICA TECNOLÓGICA I
- CTJ004 – INTRODUÇÃO ÀS ENGENHARIAS



Ministério da Educação
Universidade Federal dos Vales do Jequitinhonha e Mucuri

Horários - CIÊNCIA E TECNOLOGIA - 2019/2



Horários do 2º período

Horários	Segunda	Terça	Quarta	Quinta	Sexta	Sábado
07:00 – 08:00		CTJ007 – C – SALA 106 (LAB. DE QUÍMICA) – PAVILHÃO DE AULAS – CAMPUS JANAÚBA CTJ007 – B – SALA 106 (LAB. DE QUÍMICA) – PAVILHÃO DE AULAS – CAMPUS JANAÚBA		CTJ008 – C – SALA 102 – PAVILHÃO DE AULAS – CAMPUS JANAÚBA CTJ008 – B – SALA 102 – PAVILHÃO DE AULAS – CAMPUS JANAÚBA CTJ008 – A – SALA 102 – PAVILHÃO DE AULAS – CAMPUS JANAÚBA		
08:00 – 09:00	CTJ006 – A – SALA 208 (LAB. DE FÍSICA) – PAVILHÃO DE AULAS – CAMPUS JANAÚBA	CTJ007 – C – SALA 106 (LAB. DE QUÍMICA) – PAVILHÃO DE AULAS – CAMPUS JANAÚBA CTJ007 – B – SALA 106 (LAB. DE QUÍMICA) – PAVILHÃO DE AULAS – CAMPUS JANAÚBA	CTJ006 – B – SALA 208 (LAB. DE FÍSICA) – PAVILHÃO DE AULAS – CAMPUS JANAÚBA	CTJ008 – C – SALA 102 – PAVILHÃO DE AULAS – CAMPUS JANAÚBA CTJ008 – B – SALA 102 – PAVILHÃO DE AULAS – CAMPUS JANAÚBA CTJ008 – A – SALA 102 – PAVILHÃO DE AULAS – CAMPUS JANAÚBA	CTJ008 – C – SALA 206 (LAB. DE INFORMÁTICA) – PAVILHÃO DE AULAS – CAMPUS JANAÚBA	
09:00 – 10:00	CTJ006 – A – SALA 208 (LAB. DE FÍSICA) – PAVILHÃO DE AULAS – CAMPUS JANAÚBA		CTJ006 – B – SALA 208 (LAB. DE FÍSICA) – PAVILHÃO DE AULAS – CAMPUS JANAÚBA	CTJ008 – C – SALA 102 – PAVILHÃO DE AULAS – CAMPUS JANAÚBA CTJ008 – B – SALA 102 – PAVILHÃO DE AULAS – CAMPUS JANAÚBA CTJ008 – A – SALA 102 – PAVILHÃO DE AULAS – CAMPUS JANAÚBA	CTJ008 – C – SALA 206 (LAB. DE INFORMÁTICA) – PAVILHÃO DE AULAS – CAMPUS JANAÚBA	
10:00 – 11:00	CTJ005 – B – SALA 102 – PAVILHÃO DE AULAS – CAMPUS JANAÚBA	CTJ007 – C – SALA 305 – PAVILHÃO DE AULAS – CAMPUS JANAÚBA CTJ007 – A – SALA 106 (LAB. DE QUÍMICA) – PAVILHÃO DE AULAS – CAMPUS JANAÚBA	CTJ006 – C – SALA 208 (LAB. DE FÍSICA) – PAVILHÃO DE AULAS – CAMPUS JANAÚBA	CTJ008 – A – SALA 206 (LAB. DE INFORMÁTICA) – PAVILHÃO DE AULAS – CAMPUS JANAÚBA	CTJ008 – B – SALA 206 (LAB. DE INFORMÁTICA) – PAVILHÃO DE AULAS – CAMPUS JANAÚBA	
11:00 – 12:00	CTJ005 – B – SALA 102 – PAVILHÃO DE AULAS – CAMPUS JANAÚBA	CTJ007 – C – SALA 305 – PAVILHÃO DE AULAS – CAMPUS JANAÚBA CTJ007 – A – SALA 106 (LAB. DE QUÍMICA) – PAVILHÃO DE AULAS – CAMPUS JANAÚBA	CTJ006 – C – SALA 208 (LAB. DE FÍSICA) – PAVILHÃO DE AULAS – CAMPUS JANAÚBA	CTJ008 – A – SALA 206 (LAB. DE INFORMÁTICA) – PAVILHÃO DE AULAS – CAMPUS JANAÚBA	CTJ008 – B – SALA 206 (LAB. DE INFORMÁTICA) – PAVILHÃO DE AULAS – CAMPUS JANAÚBA	



Ministério da Educação
Universidade Federal dos Vales do Jequitinhonha e Mucuri

Horários - CIÊNCIA E TECNOLOGIA - 2019/2



Horários	Segunda	Terça	Quarta	Quinta	Sexta	Sábado
12:00 – 13:00						
13:00 – 14:00	CTJ007 – B – SALA 102 – PAVILHÃO DE AULAS – CAMPUS JANAÚBA CTJ007 – A – SALA 102 – PAVILHÃO DE AULAS – CAMPUS JANAÚBA	CTJ006 – B – SALA 301 – PAVILHÃO DE AULAS – CAMPUS JANAÚBA CTJ006 – A – SALA 102 – PAVILHÃO DE AULAS – CAMPUS JANAÚBA CTJ006 – C – SALA 306 – PAVILHÃO DE AULAS – CAMPUS JANAÚBA	CTJ007 – A – SALA 102 – PAVILHÃO DE AULAS – CAMPUS JANAÚBA CTJ007 – B – SALA 102 – PAVILHÃO DE AULAS – CAMPUS JANAÚBA	CTJ006 – C – SALA 306 – PAVILHÃO DE AULAS – CAMPUS JANAÚBA CTJ006 – A – SALA 102 – PAVILHÃO DE AULAS – CAMPUS JANAÚBA CTJ007 – C – SALA 308 – PAVILHÃO DE AULAS – CAMPUS JANAÚBA CTJ006 – B – SALA 301 – PAVILHÃO DE AULAS – CAMPUS JANAÚBA	CTJ005 – B – SALA 102 – PAVILHÃO DE AULAS – CAMPUS JANAÚBA	
14:00 – 15:00	CTJ007 – B – SALA 102 – PAVILHÃO DE AULAS – CAMPUS JANAÚBA CTJ007 – A – SALA 102 – PAVILHÃO DE AULAS – CAMPUS JANAÚBA	CTJ006 – B – SALA 301 – PAVILHÃO DE AULAS – CAMPUS JANAÚBA CTJ006 – A – SALA 102 – PAVILHÃO DE AULAS – CAMPUS JANAÚBA CTJ006 – C – SALA 306 – PAVILHÃO DE AULAS – CAMPUS JANAÚBA	CTJ007 – A – SALA 102 – PAVILHÃO DE AULAS – CAMPUS JANAÚBA CTJ007 – B – SALA 102 – PAVILHÃO DE AULAS – CAMPUS JANAÚBA	CTJ006 – C – SALA 306 – PAVILHÃO DE AULAS – CAMPUS JANAÚBA CTJ006 – A – SALA 102 – PAVILHÃO DE AULAS – CAMPUS JANAÚBA CTJ007 – C – SALA 308 – PAVILHÃO DE AULAS – CAMPUS JANAÚBA CTJ006 – B – SALA 301 – PAVILHÃO DE AULAS – CAMPUS JANAÚBA	CTJ005 – B – SALA 102 – PAVILHÃO DE AULAS – CAMPUS JANAÚBA	
15:00 – 16:00	CTJ005 – A – SALA 102 – PAVILHÃO DE AULAS – CAMPUS JANAÚBA				CTJ005 – B – SALA 102 – PAVILHÃO DE AULAS – CAMPUS JANAÚBA	
16:00 – 17:00	CTJ005 – A – SALA 102 – PAVILHÃO DE AULAS – CAMPUS JANAÚBA				CTJ005 – A – SALA 102 – PAVILHÃO DE AULAS – CAMPUS JANAÚBA	
17:00 – 18:00	CTJ005 – A – SALA 102 – PAVILHÃO DE AULAS – CAMPUS JANAÚBA				CTJ005 – A – SALA 102 – PAVILHÃO DE AULAS – CAMPUS JANAÚBA	
18:00 – 19:00						
19:00 – 20:00						
20:00 – 21:00						
21:00 – 22:00						
22:00 – 23:00						

Disciplinas:

CTJ005 – FUNÇÕES DE VÁRIAS VARIÁVEIS



Ministério da Educação
Universidade Federal dos Vales do Jequitinhonha e Mucuri

Horários - CIÊNCIA E TECNOLOGIA - 2019/2



CTJ006 – FENÔMENOS MECÂNICOS
CTJ007 – QUÍMICA TECNOLÓGICA II
CTJ008 – LINGUAGENS DE PROGRAMAÇÃO



Ministério da Educação
Universidade Federal dos Vales do Jequitinhonha e Mucuri

Horários - CIÊNCIA E TECNOLOGIA - 2019/2



Horários do 3º período

Horários	Segunda	Terça	Quarta	Quinta	Sexta	Sábado
07:00 – 08:00				CTJ010 – A – SALA 103 – PAVILHÃO DE AULAS – CAMPUS JANAÚBA CTJ010 – B – SALA 101 – PAVILHÃO DE AULAS – CAMPUS JANAÚBA	CTJ010 – C – SALA 102 – PAVILHÃO DE AULAS – CAMPUS JANAÚBA	
08:00 – 09:00	CTJ012 – A – SALA 105 (LAB. DE BIOLOGIA) – PAVILHÃO DE AULAS – CAMPUS JANAÚBA		CTJ013 – B – SALA 206 (LAB. DE INFORMÁTICA) – PAVILHÃO DE AULAS – CAMPUS JANAÚBA	CTJ010 – A – SALA 103 – PAVILHÃO DE AULAS – CAMPUS JANAÚBA CTJ010 – B – SALA 101 – PAVILHÃO DE AULAS – CAMPUS JANAÚBA	CTJ010 – C – SALA 102 – PAVILHÃO DE AULAS – CAMPUS JANAÚBA CTJ011 – B – SALA 105 (LAB. DE BIOLOGIA) – PAVILHÃO DE AULAS – CAMPUS JANAÚBA	
09:00 – 10:00	CTJ012 – A – SALA 105 (LAB. DE BIOLOGIA) – PAVILHÃO DE AULAS – CAMPUS JANAÚBA	CTJ013 – A – SALA 103 – PAVILHÃO DE AULAS – CAMPUS JANAÚBA CTJ013 – B – SALA 103 – PAVILHÃO DE AULAS – CAMPUS JANAÚBA	CTJ013 – B – SALA 206 (LAB. DE INFORMÁTICA) – PAVILHÃO DE AULAS – CAMPUS JANAÚBA	CTJ010 – A – SALA 103 – PAVILHÃO DE AULAS – CAMPUS JANAÚBA CTJ010 – B – SALA 101 – PAVILHÃO DE AULAS – CAMPUS JANAÚBA	CTJ010 – C – SALA 102 – PAVILHÃO DE AULAS – CAMPUS JANAÚBA CTJ011 – B – SALA 105 (LAB. DE BIOLOGIA) – PAVILHÃO DE AULAS – CAMPUS JANAÚBA	
10:00 – 11:00	CTJ012 – B – SALA 105 (LAB. DE BIOLOGIA) – PAVILHÃO DE AULAS – CAMPUS JANAÚBA	CTJ013 – A – SALA 103 – PAVILHÃO DE AULAS – CAMPUS JANAÚBA CTJ013 – B – SALA 103 – PAVILHÃO DE AULAS – CAMPUS JANAÚBA	CTJ013 – A – SALA 206 (LAB. DE INFORMÁTICA) – PAVILHÃO DE AULAS – CAMPUS JANAÚBA	CTJ009 – B – SALA 103 – PAVILHÃO DE AULAS – CAMPUS JANAÚBA	CTJ011 – A – SALA 105 (LAB. DE BIOLOGIA) – PAVILHÃO DE AULAS – CAMPUS JANAÚBA	
11:00 – 12:00	CTJ012 – B – SALA 105 (LAB. DE BIOLOGIA) – PAVILHÃO DE AULAS – CAMPUS JANAÚBA	CTJ013 – A – SALA 103 – PAVILHÃO DE AULAS – CAMPUS JANAÚBA CTJ013 – B – SALA 103 – PAVILHÃO DE AULAS – CAMPUS JANAÚBA	CTJ013 – A – SALA 206 (LAB. DE INFORMÁTICA) – PAVILHÃO DE AULAS – CAMPUS JANAÚBA	CTJ009 – B – SALA 103 – PAVILHÃO DE AULAS – CAMPUS JANAÚBA	CTJ011 – A – SALA 105 (LAB. DE BIOLOGIA) – PAVILHÃO DE AULAS – CAMPUS JANAÚBA	
12:00 – 13:00						
13:00 – 14:00	CTJ012 – A – SALA 103 – PAVILHÃO DE AULAS – CAMPUS JANAÚBA	CTJ012 – B – SALA 103 – PAVILHÃO DE AULAS – CAMPUS JANAÚBA	CTJ011 – A – SALA 103 – PAVILHÃO DE AULAS – CAMPUS JANAÚBA	CTJ011 – B – SALA 103 – PAVILHÃO DE AULAS – CAMPUS JANAÚBA	CTJ009 – B – SALA 103 – PAVILHÃO DE AULAS – CAMPUS JANAÚBA	
14:00 – 15:00	CTJ012 – A – SALA 103 – PAVILHÃO DE AULAS – CAMPUS JANAÚBA	CTJ012 – B – SALA 103 – PAVILHÃO DE AULAS – CAMPUS JANAÚBA	CTJ011 – A – SALA 103 – PAVILHÃO DE AULAS – CAMPUS JANAÚBA	CTJ011 – B – SALA 103 – PAVILHÃO DE AULAS – CAMPUS JANAÚBA	CTJ009 – B – SALA 103 – PAVILHÃO DE AULAS – CAMPUS JANAÚBA	
15:00 – 16:00	CTJ012 – A – SALA 103 – PAVILHÃO DE AULAS – CAMPUS JANAÚBA	CTJ012 – B – SALA 103 – PAVILHÃO DE AULAS – CAMPUS JANAÚBA	CTJ011 – A – SALA 103 – PAVILHÃO DE AULAS – CAMPUS JANAÚBA	CTJ011 – B – SALA 103 – PAVILHÃO DE AULAS – CAMPUS JANAÚBA	CTJ009 – A – SALA 103 – PAVILHÃO DE AULAS – CAMPUS JANAÚBA	



Ministério da Educação
Universidade Federal dos Vales do Jequitinhonha e Mucuri



Horários - CIÊNCIA E TECNOLOGIA - 2019/2

Horários	Segunda	Terça	Quarta	Quinta	Sexta	Sábado
16:00 – 17:00	CTJ010 – A – SALA 208 (LAB. DE FÍSICA) – PAVILHÃO DE AULAS – CAMPUS JANAÚBA	CTJ010 – C – SALA 208 (LAB. DE FÍSICA) – PAVILHÃO DE AULAS – CAMPUS JANAÚBA	CTJ010 – B – SALA 208 (LAB. DE FÍSICA) – PAVILHÃO DE AULAS – CAMPUS JANAÚBA	CTJ009 – A – SALA 103 – PAVILHÃO DE AULAS – CAMPUS JANAÚBA	CTJ009 – A – SALA 103 – PAVILHÃO DE AULAS – CAMPUS JANAÚBA	
17:00 – 18:00	CTJ010 – A – SALA 208 (LAB. DE FÍSICA) – PAVILHÃO DE AULAS – CAMPUS JANAÚBA	CTJ010 – C – SALA 208 (LAB. DE FÍSICA) – PAVILHÃO DE AULAS – CAMPUS JANAÚBA	CTJ010 – B – SALA 208 (LAB. DE FÍSICA) – PAVILHÃO DE AULAS – CAMPUS JANAÚBA	CTJ009 – A – SALA 103 – PAVILHÃO DE AULAS – CAMPUS JANAÚBA		
18:00 – 19:00						
19:00 – 20:00						
20:00 – 21:00						
21:00 – 22:00						
22:00 – 23:00						

Disciplinas:

CTJ009 – EQUAÇÕES DIFERENCIAIS E INTEGRAIS

CTJ010 – FENÔMENOS TÉRMICOS E ÓPTICOS

CTJ011 – BIOLOGIA CELULAR

CTJ012 – BIOQUÍMICA

CTJ013 – ALGORITMOS E PROGRAMAÇÃO



Ministério da Educação
Universidade Federal dos Vales do Jequitinhonha e Mucuri

Horários - CIÊNCIA E TECNOLOGIA - 2019/2



Horários do 4º período

Horários	Segunda	Terça	Quarta	Quinta	Sexta	Sábado
07:00 – 08:00		CTJ015 – A – SALA 203 – PAVILHÃO DE AULAS – CAMPUS JANAÚBA CTJ015 – B – SALA 102 – PAVILHÃO DE AULAS – CAMPUS JANAÚBA	CTJ015 – C – SALA 102 – PAVILHÃO DE AULAS – CAMPUS JANAÚBA			
08:00 – 09:00	CTJ016 – A – SALA 106 (LAB. DE QUÍMICA) – PAVILHÃO DE AULAS – CAMPUS JANAÚBA	CTJ015 – A – SALA 203 – PAVILHÃO DE AULAS – CAMPUS JANAÚBA CTJ015 – B – SALA 102 – PAVILHÃO DE AULAS – CAMPUS JANAÚBA	CTJ015 – C – SALA 102 – PAVILHÃO DE AULAS – CAMPUS JANAÚBA CTJ019 – B – SALA 105 (LAB. DE BIOLOGIA) – PAVILHÃO DE AULAS – CAMPUS JANAÚBA	CTJ017 – A – SALA 104 – PAVILHÃO DE AULAS – CAMPUS JANAÚBA	CTJ017 – A – SALA 104 – PAVILHÃO DE AULAS – CAMPUS JANAÚBA	
09:00 – 10:00	CTJ016 – A – SALA 106 (LAB. DE QUÍMICA) – PAVILHÃO DE AULAS – CAMPUS JANAÚBA	CTJ015 – A – SALA 203 – PAVILHÃO DE AULAS – CAMPUS JANAÚBA CTJ015 – B – SALA 102 – PAVILHÃO DE AULAS – CAMPUS JANAÚBA	CTJ015 – C – SALA 102 – PAVILHÃO DE AULAS – CAMPUS JANAÚBA CTJ019 – B – SALA 105 (LAB. DE BIOLOGIA) – PAVILHÃO DE AULAS – CAMPUS JANAÚBA	CTJ017 – A – SALA 104 – PAVILHÃO DE AULAS – CAMPUS JANAÚBA	CTJ017 – A – SALA 104 – PAVILHÃO DE AULAS – CAMPUS JANAÚBA	
10:00 – 11:00	CTJ016 – B – SALA 106 (LAB. DE QUÍMICA) – PAVILHÃO DE AULAS – CAMPUS JANAÚBA		CTJ019 – A – SALA 105 (LAB. DE BIOLOGIA) – PAVILHÃO DE AULAS – CAMPUS JANAÚBA	CTJ014 – A – SALA 104 – PAVILHÃO DE AULAS – CAMPUS JANAÚBA	CTJ014 – A – SALA 104 – PAVILHÃO DE AULAS – CAMPUS JANAÚBA	
11:00 – 12:00	CTJ016 – B – SALA 106 (LAB. DE QUÍMICA) – PAVILHÃO DE AULAS – CAMPUS JANAÚBA		CTJ019 – A – SALA 105 (LAB. DE BIOLOGIA) – PAVILHÃO DE AULAS – CAMPUS JANAÚBA	CTJ014 – A – SALA 104 – PAVILHÃO DE AULAS – CAMPUS JANAÚBA	CTJ014 – A – SALA 104 – PAVILHÃO DE AULAS – CAMPUS JANAÚBA	
12:00 – 13:00						
13:00 – 14:00	CTJ016 – B – SALA 104 – PAVILHÃO DE AULAS – CAMPUS JANAÚBA CTJ016 – A – SALA 104 – PAVILHÃO DE AULAS – CAMPUS JANAÚBA	CTJ019 – A – SALA 104 – PAVILHÃO DE AULAS – CAMPUS JANAÚBA	CTJ019 – B – SALA 104 – PAVILHÃO DE AULAS – CAMPUS JANAÚBA	CTJ018 – A – SALA 206 (LAB. DE INFORMÁTICA) – PAVILHÃO DE AULAS – CAMPUS JANAÚBA CTJ017 – B – SALA 104 – PAVILHÃO DE AULAS – CAMPUS JANAÚBA	CTJ017 – B – SALA 104 – PAVILHÃO DE AULAS – CAMPUS JANAÚBA CTJ018 – B – SALA 206 (LAB. DE INFORMÁTICA) – PAVILHÃO DE AULAS – CAMPUS JANAÚBA	
14:00 – 15:00	CTJ016 – B – SALA 104 – PAVILHÃO DE AULAS – CAMPUS JANAÚBA CTJ016 – A – SALA 104 – PAVILHÃO DE AULAS – CAMPUS JANAÚBA	CTJ019 – A – SALA 104 – PAVILHÃO DE AULAS – CAMPUS JANAÚBA	CTJ019 – B – SALA 104 – PAVILHÃO DE AULAS – CAMPUS JANAÚBA	CTJ018 – A – SALA 206 (LAB. DE INFORMÁTICA) – PAVILHÃO DE AULAS – CAMPUS JANAÚBA CTJ017 – B – SALA 104 – PAVILHÃO DE AULAS – CAMPUS JANAÚBA	CTJ017 – B – SALA 104 – PAVILHÃO DE AULAS – CAMPUS JANAÚBA CTJ018 – B – SALA 206 (LAB. DE INFORMÁTICA) – PAVILHÃO DE AULAS – CAMPUS JANAÚBA	



Ministério da Educação
Universidade Federal dos Vales do Jequitinhonha e Mucuri



Horários - CIÊNCIA E TECNOLOGIA - 2019/2

Horários	Segunda	Terça	Quarta	Quinta	Sexta	Sábado
15:00 – 16:00	CTJ016 – B – SALA 104 – PAVILHÃO DE AULAS – CAMPUS JANAÚBA CTJ016 – A – SALA 104 – PAVILHÃO DE AULAS – CAMPUS JANAÚBA	CTJ019 – A – SALA 104 – PAVILHÃO DE AULAS – CAMPUS JANAÚBA	CTJ019 – B – SALA 104 – PAVILHÃO DE AULAS – CAMPUS JANAÚBA	CTJ018 – B – SALA 206 (LAB. DE INFORMÁTICA) – PAVILHÃO DE AULAS – CAMPUS JANAÚBA	CTJ018 – A – SALA 206 (LAB. DE INFORMÁTICA) – PAVILHÃO DE AULAS – CAMPUS JANAÚBA	
16:00 – 17:00	CTJ015 – C – SALA 209 (LAB. DE FÍSICA MODERNA) – PAV. DE AULAS – CAMPUS JANAÚBA	CTJ015 – B – SALA 209 (LAB. DE FÍSICA MODERNA) – PAV. DE AULAS – CAMPUS JANAÚBA	CTJ015 – A – SALA 209 (LAB. DE FÍSICA MODERNA) – PAV. DE AULAS – CAMPUS JANAÚBA	CTJ018 – B – SALA 206 (LAB. DE INFORMÁTICA) – PAVILHÃO DE AULAS – CAMPUS JANAÚBA	CTJ018 – A – SALA 206 (LAB. DE INFORMÁTICA) – PAVILHÃO DE AULAS – CAMPUS JANAÚBA	
17:00 – 18:00	CTJ015 – C – SALA 209 (LAB. DE FÍSICA MODERNA) – PAV. DE AULAS – CAMPUS JANAÚBA	CTJ015 – B – SALA 209 (LAB. DE FÍSICA MODERNA) – PAV. DE AULAS – CAMPUS JANAÚBA	CTJ015 – A – SALA 209 (LAB. DE FÍSICA MODERNA) – PAV. DE AULAS – CAMPUS JANAÚBA			
18:00 – 19:00						
19:00 – 20:00						
20:00 – 21:00						
21:00 – 22:00						
22:00 – 23:00						

Disciplinas:

- CTJ014 – PROBABILIDADE E ESTATÍSTICA
- CTJ015 – FENÔMENOS ELETROMAGNÉTICOS
- CTJ016 – FÍSICO-QUÍMICA
- CTJ017 – MECÂNICA DOS FLUIDOS
- CTJ018 – DESENHO E PROJETO PARA COMPUTADOR
- CTJ019 – MICROBIOLOGIA



Ministério da Educação
Universidade Federal dos Vales do Jequitinhonha e Mucuri

Horários - CIÊNCIA E TECNOLOGIA - 2019/2



Horários do 5º período

Horários	Segunda	Terça	Quarta	Quinta	Sexta	Sábado
07:00 – 08:00						
08:00 – 09:00	CTJ020 – A – SALA 103 – PAVILHÃO DE AULAS – CAMPUS JANAÚBA					
09:00 – 10:00	CTJ020 – A – SALA 103 – PAVILHÃO DE AULAS – CAMPUS JANAÚBA					
10:00 – 11:00			CTJ020 – A – SALA 101 – PAVILHÃO DE AULAS – CAMPUS JANAÚBA			
11:00 – 12:00			CTJ020 – A – SALA 101 – PAVILHÃO DE AULAS – CAMPUS JANAÚBA			
12:00 – 13:00						
13:00 – 14:00						
14:00 – 15:00						
15:00 – 16:00						
16:00 – 17:00						
17:00 – 18:00						
18:00 – 19:00						
19:00 – 20:00						
20:00 – 21:00						
21:00 – 22:00						
22:00 – 23:00						

Disciplinas:

CTJ020 – GESTÃO PARA SUSTENTABILIDADE



Ministério da Educação
Universidade Federal dos Vales do Jequitinhonha e Mucuri

Horários - CIÊNCIA E TECNOLOGIA - 2019/2



Horários do 6º período

Horários	Segunda	Terça	Quarta	Quinta	Sexta	Sábado
07:00 – 08:00						
08:00 – 09:00						
09:00 – 10:00						
10:00 – 11:00						
11:00 – 12:00						
12:00 – 13:00						
13:00 – 14:00						
14:00 – 15:00						
15:00 – 16:00						
16:00 – 17:00						
17:00 – 18:00						
18:00 – 19:00						
19:00 – 20:00						
20:00 – 21:00						
21:00 – 22:00						
22:00 – 23:00						

Disciplinas:



Ministério da Educação
Universidade Federal dos Vales do Jequitinhonha e Mucuri

Horários - CIÊNCIA E TECNOLOGIA - 2019/2



Horários do 7º período

Horários	Segunda	Terça	Quarta	Quinta	Sexta	Sábado
07:00 – 08:00						
08:00 – 09:00						
09:00 – 10:00						
10:00 – 11:00						
11:00 – 12:00						
12:00 – 13:00						
13:00 – 14:00						
14:00 – 15:00						
15:00 – 16:00						
16:00 – 17:00						
17:00 – 18:00						
18:00 – 19:00						
19:00 – 20:00						
20:00 – 21:00						
21:00 – 22:00						
22:00 – 23:00						

Disciplinas:



Ministério da Educação
Universidade Federal dos Vales do Jequitinhonha e Mucuri

Horários - CIÊNCIA E TECNOLOGIA - 2019/2



Horários do 8º período

Horários	Segunda	Terça	Quarta	Quinta	Sexta	Sábado
07:00 – 08:00						
08:00 – 09:00						
09:00 – 10:00						
10:00 – 11:00						
11:00 – 12:00						
12:00 – 13:00						
13:00 – 14:00						
14:00 – 15:00						
15:00 – 16:00						
16:00 – 17:00						
17:00 – 18:00						
18:00 – 19:00						
19:00 – 20:00						
20:00 – 21:00						
21:00 – 22:00						
22:00 – 23:00						

Disciplinas:



Ministério da Educação
Universidade Federal dos Vales do Jequitinhonha e Mucuri

Horários - CIÊNCIA E TECNOLOGIA - 2019/2



Horários do 9º período

Horários	Segunda	Terça	Quarta	Quinta	Sexta	Sábado
07:00 – 08:00						
08:00 – 09:00						
09:00 – 10:00						
10:00 – 11:00						
11:00 – 12:00						
12:00 – 13:00						
13:00 – 14:00						
14:00 – 15:00						
15:00 – 16:00						
16:00 – 17:00						
17:00 – 18:00						
18:00 – 19:00						
19:00 – 20:00						
20:00 – 21:00						
21:00 – 22:00						
22:00 – 23:00						

Disciplinas:



Ministério da Educação
Universidade Federal dos Vales do Jequitinhonha e Mucuri

Horários - CIÊNCIA E TECNOLOGIA - 2019/2



Horários do 10º período

Horários	Segunda	Terça	Quarta	Quinta	Sexta	Sábado
07:00 – 08:00						
08:00 – 09:00						
09:00 – 10:00						
10:00 – 11:00						
11:00 – 12:00						
12:00 – 13:00						
13:00 – 14:00						
14:00 – 15:00						
15:00 – 16:00						
16:00 – 17:00						
17:00 – 18:00						
18:00 – 19:00						
19:00 – 20:00						
20:00 – 21:00						
21:00 – 22:00						
22:00 – 23:00						

Disciplinas:



Ministério da Educação
Universidade Federal dos Vales do Jequitinhonha e Mucuri

Horários - CIÊNCIA E TECNOLOGIA - 2019/2



Horários do 11º período

Horários	Segunda	Terça	Quarta	Quinta	Sexta	Sábado
07:00 – 08:00						
08:00 – 09:00						
09:00 – 10:00						
10:00 – 11:00						
11:00 – 12:00						
12:00 – 13:00						
13:00 – 14:00						
14:00 – 15:00						
15:00 – 16:00						
16:00 – 17:00						
17:00 – 18:00						
18:00 – 19:00						
19:00 – 20:00						
20:00 – 21:00						
21:00 – 22:00						
22:00 – 23:00						

Disciplinas:



Ministério da Educação
Universidade Federal dos Vales do Jequitinhonha e Mucuri

Horários - CIÊNCIA E TECNOLOGIA - 2019/2



Horários do 12º período

Horários	Segunda	Terça	Quarta	Quinta	Sexta	Sábado
07:00 – 08:00						
08:00 – 09:00						
09:00 – 10:00						
10:00 – 11:00						
11:00 – 12:00						
12:00 – 13:00						
13:00 – 14:00						
14:00 – 15:00						
15:00 – 16:00						
16:00 – 17:00						
17:00 – 18:00						
18:00 – 19:00						
19:00 – 20:00						
20:00 – 21:00						
21:00 – 22:00						
22:00 – 23:00						

Disciplinas:



Ministério da Educação
Universidade Federal dos Vales do Jequitinhonha e Mucuri

Horários - CIÊNCIA E TECNOLOGIA - 2019/2





Ministério da Educação
Universidade Federal dos Vales do Jequitinhonha e Mucuri

Horários - ENGENHARIA FÍSICA - 2019/2



Horários do 1º período

Horários	Segunda	Terça	Quarta	Quinta	Sexta	Sábado
07:00 – 08:00	CTJ002 – A – SALA 101 – PAVILHÃO DE AULAS – CAMPUS JANAÚBA	CTJ002 – B – SALA 101 – PAVILHÃO DE AULAS – CAMPUS JANAÚBA				
08:00 – 09:00	CTJ002 – A – SALA 101 – PAVILHÃO DE AULAS – CAMPUS JANAÚBA	CTJ002 – B – SALA 101 – PAVILHÃO DE AULAS – CAMPUS JANAÚBA	CTJ003 – B – SALA 106 (LAB. DE QUÍMICA) – PAVILHÃO DE AULAS – CAMPUS JANAÚBA	CTJ003 – C – SALA 106 (LAB. DE QUÍMICA) – PAVILHÃO DE AULAS – CAMPUS JANAÚBA		
09:00 – 10:00	CTJ002 – A – SALA 101 – PAVILHÃO DE AULAS – CAMPUS JANAÚBA	CTJ002 – B – SALA 101 – PAVILHÃO DE AULAS – CAMPUS JANAÚBA	CTJ003 – B – SALA 106 (LAB. DE QUÍMICA) – PAVILHÃO DE AULAS – CAMPUS JANAÚBA	CTJ003 – C – SALA 106 (LAB. DE QUÍMICA) – PAVILHÃO DE AULAS – CAMPUS JANAÚBA		
10:00 – 11:00	CTJ002 – B – SALA 101 – PAVILHÃO DE AULAS – CAMPUS JANAÚBA	CTJ002 – A – SALA 101 – PAVILHÃO DE AULAS – CAMPUS JANAÚBA	CTJ003 – A – SALA 106 (LAB. DE QUÍMICA) – PAVILHÃO DE AULAS – CAMPUS JANAÚBA	CTJ004 – A – SALA 101 – PAVILHÃO DE AULAS – CAMPUS JANAÚBA	CTJ004 – A – SALA 101 – PAVILHÃO DE AULAS – CAMPUS JANAÚBA	
11:00 – 12:00	CTJ002 – B – SALA 101 – PAVILHÃO DE AULAS – CAMPUS JANAÚBA	CTJ002 – A – SALA 101 – PAVILHÃO DE AULAS – CAMPUS JANAÚBA	CTJ003 – A – SALA 106 (LAB. DE QUÍMICA) – PAVILHÃO DE AULAS – CAMPUS JANAÚBA	CTJ004 – A – SALA 101 – PAVILHÃO DE AULAS – CAMPUS JANAÚBA	CTJ004 – A – SALA 101 – PAVILHÃO DE AULAS – CAMPUS JANAÚBA	
12:00 – 13:00						
13:00 – 14:00	CTJ001 – A – SALA 101 – PAVILHÃO DE AULAS – CAMPUS JANAÚBA	CTJ003 – C – SALA 207 – PAVILHÃO DE AULAS – CAMPUS JANAÚBA CTJ003 – A – SALA 101 – PAVILHÃO DE AULAS – CAMPUS JANAÚBA CTJ003 – B – SALA 205 – PAVILHÃO DE AULAS – CAMPUS JANAÚBA	CTJ003 – A – SALA 101 – PAVILHÃO DE AULAS – CAMPUS JANAÚBA CTJ003 – C – SALA 207 – PAVILHÃO DE AULAS – CAMPUS JANAÚBA CTJ003 – B – SALA 204 – PAVILHÃO DE AULAS – CAMPUS JANAÚBA			
14:00 – 15:00	CTJ001 – A – SALA 101 – PAVILHÃO DE AULAS – CAMPUS JANAÚBA	CTJ003 – C – SALA 207 – PAVILHÃO DE AULAS – CAMPUS JANAÚBA CTJ003 – A – SALA 101 – PAVILHÃO DE AULAS – CAMPUS JANAÚBA CTJ003 – B – SALA 205 – PAVILHÃO DE AULAS – CAMPUS JANAÚBA	CTJ003 – A – SALA 101 – PAVILHÃO DE AULAS – CAMPUS JANAÚBA CTJ003 – C – SALA 207 – PAVILHÃO DE AULAS – CAMPUS JANAÚBA CTJ003 – B – SALA 204 – PAVILHÃO DE AULAS – CAMPUS JANAÚBA			
15:00 – 16:00	CTJ001 – B – SALA 101 – PAVILHÃO DE AULAS – CAMPUS JANAÚBA	CTJ001 – A – SALA 101 – PAVILHÃO DE AULAS – CAMPUS JANAÚBA			CTJ001 – B – SALA 101 – PAVILHÃO DE AULAS – CAMPUS JANAÚBA	
16:00 – 17:00	CTJ001 – B – SALA 101 – PAVILHÃO DE AULAS – CAMPUS JANAÚBA	CTJ001 – A – SALA 101 – PAVILHÃO DE AULAS – CAMPUS JANAÚBA			CTJ001 – B – SALA 101 – PAVILHÃO DE AULAS – CAMPUS JANAÚBA	
17:00 – 18:00	CTJ001 – B – SALA 101 – PAVILHÃO DE AULAS – CAMPUS JANAÚBA	CTJ001 – A – SALA 101 – PAVILHÃO DE AULAS – CAMPUS JANAÚBA				
18:00 – 19:00						



Ministério da Educação
Universidade Federal dos Vales do Jequitinhonha e Mucuri

Horários - ENGENHARIA FÍSICA - 2019/2



Horários	Segunda	Terça	Quarta	Quinta	Sexta	Sábado
19:00 – 20:00						
20:00 – 21:00						
21:00 – 22:00						
22:00 – 23:00						

Disciplinas:

- CTJ001 – FUNÇÕES DE UMA VARIÁVEL
- CTJ002 – ÁLGEBRA LINEAR
- CTJ003 – QUÍMICA TECNOLÓGICA I
- CTJ004 – INTRODUÇÃO ÀS ENGENHARIAS



Ministério da Educação
Universidade Federal dos Vales do Jequitinhonha e Mucuri

Horários - ENGENHARIA FÍSICA - 2019/2



Horários do 2º período

Horários	Segunda	Terça	Quarta	Quinta	Sexta	Sábado
07:00 – 08:00		CTJ007 – C – SALA 106 (LAB. DE QUÍMICA) – PAVILHÃO DE AULAS – CAMPUS JANAÚBA CTJ007 – B – SALA 106 (LAB. DE QUÍMICA) – PAVILHÃO DE AULAS – CAMPUS JANAÚBA		CTJ008 – C – SALA 102 – PAVILHÃO DE AULAS – CAMPUS JANAÚBA CTJ008 – B – SALA 102 – PAVILHÃO DE AULAS – CAMPUS JANAÚBA CTJ008 – A – SALA 102 – PAVILHÃO DE AULAS – CAMPUS JANAÚBA		
08:00 – 09:00	CTJ006 – A – SALA 208 (LAB. DE FÍSICA) – PAVILHÃO DE AULAS – CAMPUS JANAÚBA	CTJ007 – C – SALA 106 (LAB. DE QUÍMICA) – PAVILHÃO DE AULAS – CAMPUS JANAÚBA CTJ007 – B – SALA 106 (LAB. DE QUÍMICA) – PAVILHÃO DE AULAS – CAMPUS JANAÚBA	CTJ006 – B – SALA 208 (LAB. DE FÍSICA) – PAVILHÃO DE AULAS – CAMPUS JANAÚBA	CTJ008 – C – SALA 102 – PAVILHÃO DE AULAS – CAMPUS JANAÚBA CTJ008 – B – SALA 102 – PAVILHÃO DE AULAS – CAMPUS JANAÚBA CTJ008 – A – SALA 102 – PAVILHÃO DE AULAS – CAMPUS JANAÚBA	CTJ008 – C – SALA 206 (LAB. DE INFORMÁTICA) – PAVILHÃO DE AULAS – CAMPUS JANAÚBA	
09:00 – 10:00	CTJ006 – A – SALA 208 (LAB. DE FÍSICA) – PAVILHÃO DE AULAS – CAMPUS JANAÚBA		CTJ006 – B – SALA 208 (LAB. DE FÍSICA) – PAVILHÃO DE AULAS – CAMPUS JANAÚBA	CTJ008 – C – SALA 102 – PAVILHÃO DE AULAS – CAMPUS JANAÚBA CTJ008 – B – SALA 102 – PAVILHÃO DE AULAS – CAMPUS JANAÚBA CTJ008 – A – SALA 102 – PAVILHÃO DE AULAS – CAMPUS JANAÚBA	CTJ008 – C – SALA 206 (LAB. DE INFORMÁTICA) – PAVILHÃO DE AULAS – CAMPUS JANAÚBA	
10:00 – 11:00	CTJ005 – B – SALA 102 – PAVILHÃO DE AULAS – CAMPUS JANAÚBA	CTJ007 – C – SALA 305 – PAVILHÃO DE AULAS – CAMPUS JANAÚBA CTJ007 – A – SALA 106 (LAB. DE QUÍMICA) – PAVILHÃO DE AULAS – CAMPUS JANAÚBA	CTJ006 – C – SALA 208 (LAB. DE FÍSICA) – PAVILHÃO DE AULAS – CAMPUS JANAÚBA	CTJ008 – A – SALA 206 (LAB. DE INFORMÁTICA) – PAVILHÃO DE AULAS – CAMPUS JANAÚBA	CTJ008 – B – SALA 206 (LAB. DE INFORMÁTICA) – PAVILHÃO DE AULAS – CAMPUS JANAÚBA	
11:00 – 12:00	CTJ005 – B – SALA 102 – PAVILHÃO DE AULAS – CAMPUS JANAÚBA	CTJ007 – C – SALA 305 – PAVILHÃO DE AULAS – CAMPUS JANAÚBA CTJ007 – A – SALA 106 (LAB. DE QUÍMICA) – PAVILHÃO DE AULAS – CAMPUS JANAÚBA	CTJ006 – C – SALA 208 (LAB. DE FÍSICA) – PAVILHÃO DE AULAS – CAMPUS JANAÚBA	CTJ008 – A – SALA 206 (LAB. DE INFORMÁTICA) – PAVILHÃO DE AULAS – CAMPUS JANAÚBA	CTJ008 – B – SALA 206 (LAB. DE INFORMÁTICA) – PAVILHÃO DE AULAS – CAMPUS JANAÚBA	



Ministério da Educação
Universidade Federal dos Vales do Jequitinhonha e Mucuri

Horários - ENGENHARIA FÍSICA - 2019/2



Horários	Segunda	Terça	Quarta	Quinta	Sexta	Sábado
12:00 – 13:00						
13:00 – 14:00	CTJ007 – B – SALA 102 – PAVILHÃO DE AULAS – CAMPUS JANAÚBA CTJ007 – A – SALA 102 – PAVILHÃO DE AULAS – CAMPUS JANAÚBA	CTJ006 – B – SALA 301 – PAVILHÃO DE AULAS – CAMPUS JANAÚBA CTJ006 – A – SALA 102 – PAVILHÃO DE AULAS – CAMPUS JANAÚBA CTJ006 – C – SALA 306 – PAVILHÃO DE AULAS – CAMPUS JANAÚBA	CTJ007 – A – SALA 102 – PAVILHÃO DE AULAS – CAMPUS JANAÚBA CTJ007 – B – SALA 102 – PAVILHÃO DE AULAS – CAMPUS JANAÚBA	CTJ006 – C – SALA 306 – PAVILHÃO DE AULAS – CAMPUS JANAÚBA CTJ006 – A – SALA 102 – PAVILHÃO DE AULAS – CAMPUS JANAÚBA CTJ007 – C – SALA 308 – PAVILHÃO DE AULAS – CAMPUS JANAÚBA CTJ006 – B – SALA 301 – PAVILHÃO DE AULAS – CAMPUS JANAÚBA	CTJ005 – B – SALA 102 – PAVILHÃO DE AULAS – CAMPUS JANAÚBA	
14:00 – 15:00	CTJ007 – B – SALA 102 – PAVILHÃO DE AULAS – CAMPUS JANAÚBA CTJ007 – A – SALA 102 – PAVILHÃO DE AULAS – CAMPUS JANAÚBA	CTJ006 – B – SALA 301 – PAVILHÃO DE AULAS – CAMPUS JANAÚBA CTJ006 – A – SALA 102 – PAVILHÃO DE AULAS – CAMPUS JANAÚBA CTJ006 – C – SALA 306 – PAVILHÃO DE AULAS – CAMPUS JANAÚBA	CTJ007 – A – SALA 102 – PAVILHÃO DE AULAS – CAMPUS JANAÚBA CTJ007 – B – SALA 102 – PAVILHÃO DE AULAS – CAMPUS JANAÚBA	CTJ006 – C – SALA 306 – PAVILHÃO DE AULAS – CAMPUS JANAÚBA CTJ006 – A – SALA 102 – PAVILHÃO DE AULAS – CAMPUS JANAÚBA CTJ007 – C – SALA 308 – PAVILHÃO DE AULAS – CAMPUS JANAÚBA CTJ006 – B – SALA 301 – PAVILHÃO DE AULAS – CAMPUS JANAÚBA	CTJ005 – B – SALA 102 – PAVILHÃO DE AULAS – CAMPUS JANAÚBA	
15:00 – 16:00	CTJ005 – A – SALA 102 – PAVILHÃO DE AULAS – CAMPUS JANAÚBA				CTJ005 – B – SALA 102 – PAVILHÃO DE AULAS – CAMPUS JANAÚBA	
16:00 – 17:00	CTJ005 – A – SALA 102 – PAVILHÃO DE AULAS – CAMPUS JANAÚBA				CTJ005 – A – SALA 102 – PAVILHÃO DE AULAS – CAMPUS JANAÚBA	
17:00 – 18:00	CTJ005 – A – SALA 102 – PAVILHÃO DE AULAS – CAMPUS JANAÚBA				CTJ005 – A – SALA 102 – PAVILHÃO DE AULAS – CAMPUS JANAÚBA	
18:00 – 19:00						
19:00 – 20:00						
20:00 – 21:00						
21:00 – 22:00						
22:00 – 23:00						

Disciplinas:

CTJ005 – FUNÇÕES DE VÁRIAS VARIÁVEIS



Ministério da Educação
Universidade Federal dos Vales do Jequitinhonha e Mucuri

Horários - ENGENHARIA FÍSICA - 2019/2



CTJ006 – FENÔMENOS MECÂNICOS
CTJ007 – QUÍMICA TECNOLÓGICA II
CTJ008 – LINGUAGENS DE PROGRAMAÇÃO



Ministério da Educação
Universidade Federal dos Vales do Jequitinhonha e Mucuri

Horários - ENGENHARIA FÍSICA - 2019/2



Horários do 3º período

Horários	Segunda	Terça	Quarta	Quinta	Sexta	Sábado
07:00 – 08:00				CTJ010 – A – SALA 103 – PAVILHÃO DE AULAS – CAMPUS JANAÚBA CTJ010 – B – SALA 101 – PAVILHÃO DE AULAS – CAMPUS JANAÚBA	CTJ010 – C – SALA 102 – PAVILHÃO DE AULAS – CAMPUS JANAÚBA	
08:00 – 09:00	CTJ012 – A – SALA 105 (LAB. DE BIOLOGIA) – PAVILHÃO DE AULAS – CAMPUS JANAÚBA		CTJ013 – B – SALA 206 (LAB. DE INFORMÁTICA) – PAVILHÃO DE AULAS – CAMPUS JANAÚBA	CTJ010 – A – SALA 103 – PAVILHÃO DE AULAS – CAMPUS JANAÚBA CTJ010 – B – SALA 101 – PAVILHÃO DE AULAS – CAMPUS JANAÚBA	CTJ010 – C – SALA 102 – PAVILHÃO DE AULAS – CAMPUS JANAÚBA CTJ011 – B – SALA 105 (LAB. DE BIOLOGIA) – PAVILHÃO DE AULAS – CAMPUS JANAÚBA	
09:00 – 10:00	CTJ012 – A – SALA 105 (LAB. DE BIOLOGIA) – PAVILHÃO DE AULAS – CAMPUS JANAÚBA	CTJ013 – A – SALA 103 – PAVILHÃO DE AULAS – CAMPUS JANAÚBA CTJ013 – B – SALA 103 – PAVILHÃO DE AULAS – CAMPUS JANAÚBA	CTJ013 – B – SALA 206 (LAB. DE INFORMÁTICA) – PAVILHÃO DE AULAS – CAMPUS JANAÚBA	CTJ010 – A – SALA 103 – PAVILHÃO DE AULAS – CAMPUS JANAÚBA CTJ010 – B – SALA 101 – PAVILHÃO DE AULAS – CAMPUS JANAÚBA	CTJ010 – C – SALA 102 – PAVILHÃO DE AULAS – CAMPUS JANAÚBA CTJ011 – B – SALA 105 (LAB. DE BIOLOGIA) – PAVILHÃO DE AULAS – CAMPUS JANAÚBA	
10:00 – 11:00	CTJ012 – B – SALA 105 (LAB. DE BIOLOGIA) – PAVILHÃO DE AULAS – CAMPUS JANAÚBA	CTJ013 – A – SALA 103 – PAVILHÃO DE AULAS – CAMPUS JANAÚBA CTJ013 – B – SALA 103 – PAVILHÃO DE AULAS – CAMPUS JANAÚBA	CTJ013 – A – SALA 206 (LAB. DE INFORMÁTICA) – PAVILHÃO DE AULAS – CAMPUS JANAÚBA	CTJ009 – B – SALA 103 – PAVILHÃO DE AULAS – CAMPUS JANAÚBA	CTJ011 – A – SALA 105 (LAB. DE BIOLOGIA) – PAVILHÃO DE AULAS – CAMPUS JANAÚBA	
11:00 – 12:00	CTJ012 – B – SALA 105 (LAB. DE BIOLOGIA) – PAVILHÃO DE AULAS – CAMPUS JANAÚBA	CTJ013 – A – SALA 103 – PAVILHÃO DE AULAS – CAMPUS JANAÚBA CTJ013 – B – SALA 103 – PAVILHÃO DE AULAS – CAMPUS JANAÚBA	CTJ013 – A – SALA 206 (LAB. DE INFORMÁTICA) – PAVILHÃO DE AULAS – CAMPUS JANAÚBA	CTJ009 – B – SALA 103 – PAVILHÃO DE AULAS – CAMPUS JANAÚBA	CTJ011 – A – SALA 105 (LAB. DE BIOLOGIA) – PAVILHÃO DE AULAS – CAMPUS JANAÚBA	
12:00 – 13:00						
13:00 – 14:00	CTJ012 – A – SALA 103 – PAVILHÃO DE AULAS – CAMPUS JANAÚBA	CTJ012 – B – SALA 103 – PAVILHÃO DE AULAS – CAMPUS JANAÚBA	CTJ011 – A – SALA 103 – PAVILHÃO DE AULAS – CAMPUS JANAÚBA	CTJ011 – B – SALA 103 – PAVILHÃO DE AULAS – CAMPUS JANAÚBA	CTJ009 – B – SALA 103 – PAVILHÃO DE AULAS – CAMPUS JANAÚBA	
14:00 – 15:00	CTJ012 – A – SALA 103 – PAVILHÃO DE AULAS – CAMPUS JANAÚBA	CTJ012 – B – SALA 103 – PAVILHÃO DE AULAS – CAMPUS JANAÚBA	CTJ011 – A – SALA 103 – PAVILHÃO DE AULAS – CAMPUS JANAÚBA	CTJ011 – B – SALA 103 – PAVILHÃO DE AULAS – CAMPUS JANAÚBA	CTJ009 – B – SALA 103 – PAVILHÃO DE AULAS – CAMPUS JANAÚBA	
15:00 – 16:00	CTJ012 – A – SALA 103 – PAVILHÃO DE AULAS – CAMPUS JANAÚBA	CTJ012 – B – SALA 103 – PAVILHÃO DE AULAS – CAMPUS JANAÚBA	CTJ011 – A – SALA 103 – PAVILHÃO DE AULAS – CAMPUS JANAÚBA	CTJ011 – B – SALA 103 – PAVILHÃO DE AULAS – CAMPUS JANAÚBA	CTJ009 – A – SALA 103 – PAVILHÃO DE AULAS – CAMPUS JANAÚBA	



Ministério da Educação
Universidade Federal dos Vales do Jequitinhonha e Mucuri



Horários - ENGENHARIA FÍSICA - 2019/2

Horários	Segunda	Terça	Quarta	Quinta	Sexta	Sábado
16:00 – 17:00	CTJ010 – A – SALA 208 (LAB. DE FÍSICA) – PAVILHÃO DE AULAS – CAMPUS JANAÚBA	CTJ010 – C – SALA 208 (LAB. DE FÍSICA) – PAVILHÃO DE AULAS – CAMPUS JANAÚBA	CTJ010 – B – SALA 208 (LAB. DE FÍSICA) – PAVILHÃO DE AULAS – CAMPUS JANAÚBA	CTJ009 – A – SALA 103 – PAVILHÃO DE AULAS – CAMPUS JANAÚBA	CTJ009 – A – SALA 103 – PAVILHÃO DE AULAS – CAMPUS JANAÚBA	
17:00 – 18:00	CTJ010 – A – SALA 208 (LAB. DE FÍSICA) – PAVILHÃO DE AULAS – CAMPUS JANAÚBA	CTJ010 – C – SALA 208 (LAB. DE FÍSICA) – PAVILHÃO DE AULAS – CAMPUS JANAÚBA	CTJ010 – B – SALA 208 (LAB. DE FÍSICA) – PAVILHÃO DE AULAS – CAMPUS JANAÚBA	CTJ009 – A – SALA 103 – PAVILHÃO DE AULAS – CAMPUS JANAÚBA		
18:00 – 19:00						
19:00 – 20:00						
20:00 – 21:00						
21:00 – 22:00						
22:00 – 23:00						

Disciplinas:

CTJ009 – EQUAÇÕES DIFERENCIAIS E INTEGRAIS

CTJ010 – FENÔMENOS TÉRMICOS E ÓPTICOS

CTJ011 – BIOLOGIA CELULAR

CTJ012 – BIOQUÍMICA

CTJ013 – ALGORITMOS E PROGRAMAÇÃO



Ministério da Educação
Universidade Federal dos Vales do Jequitinhonha e Mucuri

Horários - ENGENHARIA FÍSICA - 2019/2



Horários do 4º período

Horários	Segunda	Terça	Quarta	Quinta	Sexta	Sábado
07:00 – 08:00		CTJ015 – A – SALA 203 – PAVILHÃO DE AULAS – CAMPUS JANAÚBA CTJ015 – B – SALA 102 – PAVILHÃO DE AULAS – CAMPUS JANAÚBA	CTJ015 – C – SALA 102 – PAVILHÃO DE AULAS – CAMPUS JANAÚBA			
08:00 – 09:00	CTJ016 – A – SALA 106 (LAB. DE QUÍMICA) – PAVILHÃO DE AULAS – CAMPUS JANAÚBA	CTJ015 – A – SALA 203 – PAVILHÃO DE AULAS – CAMPUS JANAÚBA CTJ015 – B – SALA 102 – PAVILHÃO DE AULAS – CAMPUS JANAÚBA	CTJ015 – C – SALA 102 – PAVILHÃO DE AULAS – CAMPUS JANAÚBA CTJ019 – B – SALA 105 (LAB. DE BIOLOGIA) – PAVILHÃO DE AULAS – CAMPUS JANAÚBA	CTJ017 – A – SALA 104 – PAVILHÃO DE AULAS – CAMPUS JANAÚBA	CTJ017 – A – SALA 104 – PAVILHÃO DE AULAS – CAMPUS JANAÚBA	
09:00 – 10:00	CTJ016 – A – SALA 106 (LAB. DE QUÍMICA) – PAVILHÃO DE AULAS – CAMPUS JANAÚBA	CTJ015 – A – SALA 203 – PAVILHÃO DE AULAS – CAMPUS JANAÚBA CTJ015 – B – SALA 102 – PAVILHÃO DE AULAS – CAMPUS JANAÚBA	CTJ015 – C – SALA 102 – PAVILHÃO DE AULAS – CAMPUS JANAÚBA CTJ019 – B – SALA 105 (LAB. DE BIOLOGIA) – PAVILHÃO DE AULAS – CAMPUS JANAÚBA	CTJ017 – A – SALA 104 – PAVILHÃO DE AULAS – CAMPUS JANAÚBA	CTJ017 – A – SALA 104 – PAVILHÃO DE AULAS – CAMPUS JANAÚBA	
10:00 – 11:00	CTJ016 – B – SALA 106 (LAB. DE QUÍMICA) – PAVILHÃO DE AULAS – CAMPUS JANAÚBA		CTJ019 – A – SALA 105 (LAB. DE BIOLOGIA) – PAVILHÃO DE AULAS – CAMPUS JANAÚBA	CTJ014 – A – SALA 104 – PAVILHÃO DE AULAS – CAMPUS JANAÚBA	CTJ014 – A – SALA 104 – PAVILHÃO DE AULAS – CAMPUS JANAÚBA	
11:00 – 12:00	CTJ016 – B – SALA 106 (LAB. DE QUÍMICA) – PAVILHÃO DE AULAS – CAMPUS JANAÚBA		CTJ019 – A – SALA 105 (LAB. DE BIOLOGIA) – PAVILHÃO DE AULAS – CAMPUS JANAÚBA	CTJ014 – A – SALA 104 – PAVILHÃO DE AULAS – CAMPUS JANAÚBA	CTJ014 – A – SALA 104 – PAVILHÃO DE AULAS – CAMPUS JANAÚBA	
12:00 – 13:00						
13:00 – 14:00	CTJ016 – B – SALA 104 – PAVILHÃO DE AULAS – CAMPUS JANAÚBA CTJ016 – A – SALA 104 – PAVILHÃO DE AULAS – CAMPUS JANAÚBA	CTJ019 – A – SALA 104 – PAVILHÃO DE AULAS – CAMPUS JANAÚBA	CTJ019 – B – SALA 104 – PAVILHÃO DE AULAS – CAMPUS JANAÚBA	CTJ018 – A – SALA 206 (LAB. DE INFORMÁTICA) – PAVILHÃO DE AULAS – CAMPUS JANAÚBA CTJ017 – B – SALA 104 – PAVILHÃO DE AULAS – CAMPUS JANAÚBA	CTJ017 – B – SALA 104 – PAVILHÃO DE AULAS – CAMPUS JANAÚBA CTJ018 – B – SALA 206 (LAB. DE INFORMÁTICA) – PAVILHÃO DE AULAS – CAMPUS JANAÚBA	
14:00 – 15:00	CTJ016 – B – SALA 104 – PAVILHÃO DE AULAS – CAMPUS JANAÚBA CTJ016 – A – SALA 104 – PAVILHÃO DE AULAS – CAMPUS JANAÚBA	CTJ019 – A – SALA 104 – PAVILHÃO DE AULAS – CAMPUS JANAÚBA	CTJ019 – B – SALA 104 – PAVILHÃO DE AULAS – CAMPUS JANAÚBA	CTJ018 – A – SALA 206 (LAB. DE INFORMÁTICA) – PAVILHÃO DE AULAS – CAMPUS JANAÚBA CTJ017 – B – SALA 104 – PAVILHÃO DE AULAS – CAMPUS JANAÚBA	CTJ017 – B – SALA 104 – PAVILHÃO DE AULAS – CAMPUS JANAÚBA CTJ018 – B – SALA 206 (LAB. DE INFORMÁTICA) – PAVILHÃO DE AULAS – CAMPUS JANAÚBA	



Ministério da Educação
Universidade Federal dos Vales do Jequitinhonha e Mucuri

Horários - ENGENHARIA FÍSICA - 2019/2



Horários	Segunda	Terça	Quarta	Quinta	Sexta	Sábado
15:00 – 16:00	CTJ016 – B – SALA 104 – PAVILHÃO DE AULAS – CAMPUS JANAÚBA CTJ016 – A – SALA 104 – PAVILHÃO DE AULAS – CAMPUS JANAÚBA	CTJ019 – A – SALA 104 – PAVILHÃO DE AULAS – CAMPUS JANAÚBA	CTJ019 – B – SALA 104 – PAVILHÃO DE AULAS – CAMPUS JANAÚBA	CTJ018 – B – SALA 206 (LAB. DE INFORMÁTICA) – PAVILHÃO DE AULAS – CAMPUS JANAÚBA	CTJ018 – A – SALA 206 (LAB. DE INFORMÁTICA) – PAVILHÃO DE AULAS – CAMPUS JANAÚBA	
16:00 – 17:00	CTJ015 – C – SALA 209 (LAB. DE FÍSICA MODERNA) – PAV. DE AULAS – CAMPUS JANAÚBA	CTJ015 – B – SALA 209 (LAB. DE FÍSICA MODERNA) – PAV. DE AULAS – CAMPUS JANAÚBA	CTJ015 – A – SALA 209 (LAB. DE FÍSICA MODERNA) – PAV. DE AULAS – CAMPUS JANAÚBA	CTJ018 – B – SALA 206 (LAB. DE INFORMÁTICA) – PAVILHÃO DE AULAS – CAMPUS JANAÚBA	CTJ018 – A – SALA 206 (LAB. DE INFORMÁTICA) – PAVILHÃO DE AULAS – CAMPUS JANAÚBA	
17:00 – 18:00	CTJ015 – C – SALA 209 (LAB. DE FÍSICA MODERNA) – PAV. DE AULAS – CAMPUS JANAÚBA	CTJ015 – B – SALA 209 (LAB. DE FÍSICA MODERNA) – PAV. DE AULAS – CAMPUS JANAÚBA	CTJ015 – A – SALA 209 (LAB. DE FÍSICA MODERNA) – PAV. DE AULAS – CAMPUS JANAÚBA			
18:00 – 19:00						
19:00 – 20:00						
20:00 – 21:00						
21:00 – 22:00						
22:00 – 23:00						

Disciplinas:

- CTJ014 – PROBABILIDADE E ESTATÍSTICA
- CTJ015 – FENÔMENOS ELETROMAGNÉTICOS
- CTJ016 – FÍSICO-QUÍMICA
- CTJ017 – MECÂNICA DOS FLUIDOS
- CTJ018 – DESENHO E PROJETO PARA COMPUTADOR
- CTJ019 – MICROBIOLOGIA



Ministério da Educação
Universidade Federal dos Vales do Jequitinhonha e Mucuri

Horários - ENGENHARIA FÍSICA - 2019/2



Horários do 5º período

Horários	Segunda	Terça	Quarta	Quinta	Sexta	Sábado
07:00 – 08:00			CTJ380 – A – SALA 203 – PAVILHÃO DE AULAS – CAMPUS JANAÚBA			
08:00 – 09:00	CTJ020 – A – SALA 103 – PAVILHÃO DE AULAS – CAMPUS JANAÚBA	CTJ380 – A – SALA 209 (LAB. DE FÍSICA MODERNA) – PAV. DE AULAS – CAMPUS JANAÚBA	CTJ380 – A – SALA 203 – PAVILHÃO DE AULAS – CAMPUS JANAÚBA	CTJ201 – A – SALA 204 – PAVILHÃO DE AULAS – CAMPUS JANAÚBA	CTJ201 – A – SALA 204 – PAVILHÃO DE AULAS – CAMPUS JANAÚBA	
09:00 – 10:00	CTJ020 – A – SALA 103 – PAVILHÃO DE AULAS – CAMPUS JANAÚBA	CTJ380 – A – SALA 209 (LAB. DE FÍSICA MODERNA) – PAV. DE AULAS – CAMPUS JANAÚBA	CTJ380 – A – SALA 203 – PAVILHÃO DE AULAS – CAMPUS JANAÚBA	CTJ201 – A – SALA 204 – PAVILHÃO DE AULAS – CAMPUS JANAÚBA	CTJ201 – A – SALA 204 – PAVILHÃO DE AULAS – CAMPUS JANAÚBA	
10:00 – 11:00	CTJ306 – A – SALA 203 – PAVILHÃO DE AULAS – CAMPUS JANAÚBA	CTJ306 – A – SALA 104 – PAVILHÃO DE AULAS – CAMPUS JANAÚBA	CTJ020 – A – SALA 101 – PAVILHÃO DE AULAS – CAMPUS JANAÚBA			
11:00 – 12:00	CTJ306 – A – SALA 203 – PAVILHÃO DE AULAS – CAMPUS JANAÚBA	CTJ306 – A – SALA 104 – PAVILHÃO DE AULAS – CAMPUS JANAÚBA	CTJ020 – A – SALA 101 – PAVILHÃO DE AULAS – CAMPUS JANAÚBA			
12:00 – 13:00						
13:00 – 14:00		CTJ347 – A – SALA 204 – PAVILHÃO DE AULAS – CAMPUS JANAÚBA				
14:00 – 15:00		CTJ347 – A – SALA 204 – PAVILHÃO DE AULAS – CAMPUS JANAÚBA				
15:00 – 16:00	CTJ347 – A – SALA 205 – PAVILHÃO DE AULAS – CAMPUS JANAÚBA					
16:00 – 17:00	CTJ347 – A – SALA 205 – PAVILHÃO DE AULAS – CAMPUS JANAÚBA					
17:00 – 18:00						
18:00 – 19:00						
19:00 – 20:00						
20:00 – 21:00						
21:00 – 22:00						
22:00 – 23:00						

Disciplinas:

CTJ020 – GESTÃO PARA SUSTENTABILIDADE

CTJ201 – CÁLCULO NUMÉRICO

CTJ306 – CIÊNCIA E TECNOLOGIA DOS MATERIAIS



Ministério da Educação
Universidade Federal dos Vales do Jequitinhonha e Mucuri

Horários - ENGENHARIA FÍSICA - 2019/2



CTJ347 – MÉTODOS MATEMÁTICOS

CTJ380 – FÍSICA MODERNA

EFIS001 – FÍSICA IV



Ministério da Educação
Universidade Federal dos Vales do Jequitinhonha e Mucuri

Horários - ENGENHARIA FÍSICA - 2019/2



Horários do 6º período

Horários	Segunda	Terça	Quarta	Quinta	Sexta	Sábado
07:00 – 08:00						
08:00 – 09:00		CTJ312 – A – SALA 205 – PAVILHÃO DE AULAS – CAMPUS JANAÚBA	CTJ381 – A – SALA 101 – PAVILHÃO DE AULAS – CAMPUS JANAÚBA	CTJ312 – A – SALA 205 – PAVILHÃO DE AULAS – CAMPUS JANAÚBA		
09:00 – 10:00		CTJ312 – A – SALA 205 – PAVILHÃO DE AULAS – CAMPUS JANAÚBA	CTJ381 – A – SALA 101 – PAVILHÃO DE AULAS – CAMPUS JANAÚBA	CTJ312 – A – SALA 205 – PAVILHÃO DE AULAS – CAMPUS JANAÚBA		
10:00 – 11:00	CTJ381 – A – SALA 103 – PAVILHÃO DE AULAS – CAMPUS JANAÚBA		CTJ382 – A – SALA 204 – PAVILHÃO DE AULAS – CAMPUS JANAÚBA	CTJ209 – A – SALA 204 – PAVILHÃO DE AULAS – CAMPUS JANAÚBA	CTJ209 – A – SALA 204 – PAVILHÃO DE AULAS – CAMPUS JANAÚBA CTJ382 – A – SALA 203 – PAVILHÃO DE AULAS – CAMPUS JANAÚBA	
11:00 – 12:00	CTJ381 – A – SALA 103 – PAVILHÃO DE AULAS – CAMPUS JANAÚBA		CTJ382 – A – SALA 204 – PAVILHÃO DE AULAS – CAMPUS JANAÚBA	CTJ209 – A – SALA 204 – PAVILHÃO DE AULAS – CAMPUS JANAÚBA	CTJ209 – A – SALA 204 – PAVILHÃO DE AULAS – CAMPUS JANAÚBA CTJ382 – A – SALA 203 – PAVILHÃO DE AULAS – CAMPUS JANAÚBA	
12:00 – 13:00						
13:00 – 14:00	CTJ216 – A – SALA 205 – PAVILHÃO DE AULAS – CAMPUS JANAÚBA					
14:00 – 15:00	CTJ216 – A – SALA 205 – PAVILHÃO DE AULAS – CAMPUS JANAÚBA					
15:00 – 16:00		CTJ216 – A – SALA 204 – PAVILHÃO DE AULAS – CAMPUS JANAÚBA				
16:00 – 17:00		CTJ216 – A – SALA 204 – PAVILHÃO DE AULAS – CAMPUS JANAÚBA				
17:00 – 18:00						
18:00 – 19:00						
19:00 – 20:00						
20:00 – 21:00						
21:00 – 22:00						
22:00 – 23:00						

Disciplinas:



Ministério da Educação
Universidade Federal dos Vales do Jequitinhonha e Mucuri

Horários - ENGENHARIA FÍSICA - 2019/2



CTJ209 – FENÔMENOS DE TRANSFERÊNCIA

CTJ216 – MECÂNICA CLÁSSICA

CTJ227 – TERMODINÂMICA

CTJ312 – ELETROMAGNETISMO

CTJ381 – ENGENHARIA ECONÔMICA

CTJ382 – MÉTODOS MATEMÁTICOS II



Ministério da Educação
Universidade Federal dos Vales do Jequitinhonha e Mucuri



Horários - ENGENHARIA FÍSICA - 2019/2

Horários do 7º período

Horários	Segunda	Terça	Quarta	Quinta	Sexta	Sábado
07:00 – 08:00						
08:00 – 09:00		EFIS002 – A – SALA 302 – PAVILHÃO DE AULAS – CAMPUS JANAÚBA				
09:00 – 10:00		EFIS002 – A – SALA 302 – PAVILHÃO DE AULAS – CAMPUS JANAÚBA				
10:00 – 11:00		EFIS007 – A – SALA 302 – PAVILHÃO DE AULAS – CAMPUS JANAÚBA	EFIS003 – A – SALA 302 – PAVILHÃO DE AULAS – CAMPUS JANAÚBA	EFIS003 – A – SALA 301 – PAVILHÃO DE AULAS – CAMPUS JANAÚBA		
11:00 – 12:00		EFIS007 – A – SALA 302 – PAVILHÃO DE AULAS – CAMPUS JANAÚBA	EFIS003 – A – SALA 302 – PAVILHÃO DE AULAS – CAMPUS JANAÚBA	EFIS003 – A – SALA 301 – PAVILHÃO DE AULAS – CAMPUS JANAÚBA		
12:00 – 13:00						
13:00 – 14:00			EFIS007 – A – SALA 302 – PAVILHÃO DE AULAS – CAMPUS JANAÚBA			
14:00 – 15:00			EFIS007 – A – SALA 302 – PAVILHÃO DE AULAS – CAMPUS JANAÚBA			
15:00 – 16:00			EFIS002 – A – SALA 302 – PAVILHÃO DE AULAS – CAMPUS JANAÚBA			
16:00 – 17:00			EFIS002 – A – SALA 302 – PAVILHÃO DE AULAS – CAMPUS JANAÚBA			
17:00 – 18:00						
18:00 – 19:00						
19:00 – 20:00						
20:00 – 21:00						
21:00 – 22:00						
22:00 – 23:00						

Disciplinas:

- EFIS002 – MECÂNICA CLÁSSICA II
- EFIS003 – MECÂNICA QUÂNTICA I
- EFIS004 – FÍSICA COMPUTACIONAL
- EFIS005 – ELETROTÉCNICA



Ministério da Educação
Universidade Federal dos Vales do Jequitinhonha e Mucuri

Horários - ENGENHARIA FÍSICA - 2019/2



EFIS006 – FONTES ALTERNATIVAS DE ENERGIA E BIOCMBUSTÍVEIS
EFIS007 – ELETROMAGNETISMO II



Ministério da Educação
Universidade Federal dos Vales do Jequitinhonha e Mucuri

Horários - ENGENHARIA FÍSICA - 2019/2



Horários do 8º período

Horários	Segunda	Terça	Quarta	Quinta	Sexta	Sábado
07:00 – 08:00						
08:00 – 09:00	CTJ219 – A – SALA 204 – PAVILHÃO DE AULAS – CAMPUS JANAÚBA	EFIS009 – A – SALA 301 – PAVILHÃO DE AULAS – CAMPUS JANAÚBA	CTJ313 – A – SALA 204 – PAVILHÃO DE AULAS – CAMPUS JANAÚBA	EFIS009 – A – SALA 301 – PAVILHÃO DE AULAS – CAMPUS JANAÚBA		
09:00 – 10:00	CTJ219 – A – SALA 204 – PAVILHÃO DE AULAS – CAMPUS JANAÚBA	EFIS009 – A – SALA 301 – PAVILHÃO DE AULAS – CAMPUS JANAÚBA	CTJ313 – A – SALA 204 – PAVILHÃO DE AULAS – CAMPUS JANAÚBA	EFIS009 – A – SALA 301 – PAVILHÃO DE AULAS – CAMPUS JANAÚBA		
10:00 – 11:00	CTJ219 – A – SALA 204 – PAVILHÃO DE AULAS – CAMPUS JANAÚBA	EFIS010 – A – SALA 301 – PAVILHÃO DE AULAS – CAMPUS JANAÚBA	EFIS008 – A – SALA 301 – PAVILHÃO DE AULAS – CAMPUS JANAÚBA	EFIS008 – A – SALA 302 – PAVILHÃO DE AULAS – CAMPUS JANAÚBA		
11:00 – 12:00	CTJ219 – A – SALA 204 – PAVILHÃO DE AULAS – CAMPUS JANAÚBA	EFIS010 – A – SALA 301 – PAVILHÃO DE AULAS – CAMPUS JANAÚBA	EFIS008 – A – SALA 301 – PAVILHÃO DE AULAS – CAMPUS JANAÚBA	EFIS008 – A – SALA 302 – PAVILHÃO DE AULAS – CAMPUS JANAÚBA		
12:00 – 13:00						
13:00 – 14:00	CTJ313 – A – SALA 207 – PAVILHÃO DE AULAS – CAMPUS JANAÚBA					
14:00 – 15:00	CTJ313 – A – SALA 207 – PAVILHÃO DE AULAS – CAMPUS JANAÚBA					
15:00 – 16:00	EFIS011 – A – SALA 210 (LAB. DE ENG. FÍSICA) – PAVILHÃO DE AULAS – CAMPUS JANAÚBA			EFIS010 – A – SALA 302 – PAVILHÃO DE AULAS – CAMPUS JANAÚBA		
16:00 – 17:00	EFIS011 – A – SALA 210 (LAB. DE ENG. FÍSICA) – PAVILHÃO DE AULAS – CAMPUS JANAÚBA			EFIS010 – A – SALA 302 – PAVILHÃO DE AULAS – CAMPUS JANAÚBA		
17:00 – 18:00						
18:00 – 19:00						
19:00 – 20:00						
20:00 – 21:00						
21:00 – 22:00						
22:00 – 23:00						

Disciplinas:

CTJ219 – MICROPROCESSADORES E MICROCONTROLADORES

CTJ313 – ELETRÔNICA

EFIS008 – MECÂNICA QUÂNTICA II

EFIS009 – FÍSICA ESTATÍSTICA



Ministério da Educação
Universidade Federal dos Vales do Jequitinhonha e Mucuri

Horários - ENGENHARIA FÍSICA - 2019/2



EFIS010 – FÍSICA DO ESTADO SÓLIDO I

EFIS011 – FABRICAÇÃO DE EQUIPAMENTOS TÉCNICOS I

EMET001 – CIÊNCIA DO AMBIENTE PARA ENGENHARIA



Ministério da Educação
Universidade Federal dos Vales do Jequitinhonha e Mucuri

Horários - ENGENHARIA FÍSICA - 2019/2



Horários do 9º período

Horários	Segunda	Terça	Quarta	Quinta	Sexta	Sábado
07:00 – 08:00						
08:00 – 09:00	EFIS014 – A – SALA 207 – PAVILHÃO DE AULAS – CAMPUS JANAÚBA					EFIS016 – A – SALA 301 – PAVILHÃO DE AULAS – CAMPUS JANAÚBA
09:00 – 10:00	EFIS014 – A – SALA 207 – PAVILHÃO DE AULAS – CAMPUS JANAÚBA					EFIS016 – A – SALA 301 – PAVILHÃO DE AULAS – CAMPUS JANAÚBA
10:00 – 11:00	EFIS014 – A – SALA 207 – PAVILHÃO DE AULAS – CAMPUS JANAÚBA					
11:00 – 12:00	EFIS014 – A – SALA 207 – PAVILHÃO DE AULAS – CAMPUS JANAÚBA					
12:00 – 13:00						
13:00 – 14:00	EFIS012 – A – SALA 210 (LAB. DE ENG. FÍSICA) – PAVILHÃO DE AULAS – CAMPUS JANAÚBA					
14:00 – 15:00	EFIS012 – A – SALA 210 (LAB. DE ENG. FÍSICA) – PAVILHÃO DE AULAS – CAMPUS JANAÚBA					
15:00 – 16:00					EFIS015 – A – SALA 301 – PAVILHÃO DE AULAS – CAMPUS JANAÚBA	
16:00 – 17:00		CTJ385 – A – SALA 202 – PAVILHÃO DE AULAS – CAMPUS JANAÚBA	CTJ385 – A – SALA 204 – PAVILHÃO DE AULAS – CAMPUS JANAÚBA		EFIS015 – A – SALA 301 – PAVILHÃO DE AULAS – CAMPUS JANAÚBA	
17:00 – 18:00		CTJ385 – A – SALA 202 – PAVILHÃO DE AULAS – CAMPUS JANAÚBA	CTJ385 – A – SALA 204 – PAVILHÃO DE AULAS – CAMPUS JANAÚBA			
18:00 – 19:00						
19:00 – 20:00						
20:00 – 21:00						
21:00 – 22:00						
22:00 – 23:00						

Disciplinas:

CTJ385 – Ações Empreendedoras

EFIS012 – Fabricação de Equipamentos Técnicos II

EFIS013 – Física do Estado Sólido II



Ministério da Educação
Universidade Federal dos Vales do Jequitinhonha e Mucuri

Horários - ENGENHARIA FÍSICA - 2019/2



EFIS014 – FÍSICA DOS SEMICONDUTORES

EFIS015 – ÉTICA E LEGISLAÇÃO PROFISSIONAL

EFIS016 – TRABALHO DE CONCLUSÃO DE CURSO I



Ministério da Educação
Universidade Federal dos Vales do Jequitinhonha e Mucuri

Horários - ENGENHARIA FÍSICA - 2019/2



Horários do 10º período

Horários	Segunda	Terça	Quarta	Quinta	Sexta	Sábado
07:00 – 08:00						
08:00 – 09:00						
09:00 – 10:00			EFIS020 – B – SALA 202 – PAVILHÃO DE AULAS – CAMPUS JANAÚBA EFIS020 – A – SALA 202 – PAVILHÃO DE AULAS – CAMPUS JANAÚBA			
10:00 – 11:00	EFIS019 – A – SALA 301 – PAVILHÃO DE AULAS – CAMPUS JANAÚBA		EFIS020 – B – SALA 202 – PAVILHÃO DE AULAS – CAMPUS JANAÚBA EFIS020 – A – SALA 202 – PAVILHÃO DE AULAS – CAMPUS JANAÚBA			EFIS017 – A – SALA 301 – PAVILHÃO DE AULAS – CAMPUS JANAÚBA
11:00 – 12:00	EFIS019 – A – SALA 301 – PAVILHÃO DE AULAS – CAMPUS JANAÚBA		EFIS020 – B – SALA 202 – PAVILHÃO DE AULAS – CAMPUS JANAÚBA EFIS020 – A – SALA 202 – PAVILHÃO DE AULAS – CAMPUS JANAÚBA			EFIS017 – A – SALA 301 – PAVILHÃO DE AULAS – CAMPUS JANAÚBA
12:00 – 13:00						
13:00 – 14:00		EFIS019 – A – SALA 302 – PAVILHÃO DE AULAS – CAMPUS JANAÚBA				EFIS018 – A – SALA 301 – PAVILHÃO DE AULAS – CAMPUS JANAÚBA
14:00 – 15:00		EFIS019 – A – SALA 302 – PAVILHÃO DE AULAS – CAMPUS JANAÚBA				EFIS018 – A – SALA 301 – PAVILHÃO DE AULAS – CAMPUS JANAÚBA
15:00 – 16:00						
16:00 – 17:00						
17:00 – 18:00						
18:00 – 19:00						
19:00 – 20:00						
20:00 – 21:00						
21:00 – 22:00						
22:00 – 23:00						

Disciplinas:

EFIS017 – TRABALHO DE CONCLUSÃO DE CURSO II



Ministério da Educação
Universidade Federal dos Vales do Jequitinhonha e Mucuri

Horários - ENGENHARIA FÍSICA - 2019/2



EFIS018 – ESTÁGIO CURRICULAR

EFIS019 – GESTÃO E AVALIAÇÃO DA QUALIDADE

EFIS020 – SAÚDE E SEGURANÇA DO TRABALHO



Ministério da Educação
Universidade Federal dos Vales do Jequitinhonha e Mucuri

Horários - ENGENHARIA FÍSICA - 2019/2



Horários do 11º período

Horários	Segunda	Terça	Quarta	Quinta	Sexta	Sábado
07:00 – 08:00						
08:00 – 09:00						
09:00 – 10:00						
10:00 – 11:00						
11:00 – 12:00						
12:00 – 13:00						
13:00 – 14:00						
14:00 – 15:00						
15:00 – 16:00						
16:00 – 17:00						
17:00 – 18:00						
18:00 – 19:00						
19:00 – 20:00						
20:00 – 21:00						
21:00 – 22:00						
22:00 – 23:00						

Disciplinas:



Ministério da Educação
Universidade Federal dos Vales do Jequitinhonha e Mucuri

Horários - ENGENHARIA FÍSICA - 2019/2



Horários do 12º período

Horários	Segunda	Terça	Quarta	Quinta	Sexta	Sábado
07:00 – 08:00						
08:00 – 09:00						
09:00 – 10:00						
10:00 – 11:00						
11:00 – 12:00						
12:00 – 13:00						
13:00 – 14:00						
14:00 – 15:00						
15:00 – 16:00						
16:00 – 17:00						
17:00 – 18:00						
18:00 – 19:00						
19:00 – 20:00						
20:00 – 21:00						
21:00 – 22:00						
22:00 – 23:00						

Disciplinas:



Ministério da Educação
Universidade Federal dos Vales do Jequitinhonha e Mucuri

Horários - ENGENHARIA FÍSICA - 2019/2





Ministério da Educação
Universidade Federal dos Vales do Jequitinhonha e Mucuri

Horários - ENGENHARIA DE MATERIAIS - 2019/2



Horários do 1º período

Horários	Segunda	Terça	Quarta	Quinta	Sexta	Sábado
07:00 – 08:00	CTJ002 – A – SALA 101 – PAVILHÃO DE AULAS – CAMPUS JANAÚBA	CTJ002 – B – SALA 101 – PAVILHÃO DE AULAS – CAMPUS JANAÚBA				
08:00 – 09:00	CTJ002 – A – SALA 101 – PAVILHÃO DE AULAS – CAMPUS JANAÚBA	CTJ002 – B – SALA 101 – PAVILHÃO DE AULAS – CAMPUS JANAÚBA	CTJ003 – B – SALA 106 (LAB. DE QUÍMICA) – PAVILHÃO DE AULAS – CAMPUS JANAÚBA	CTJ003 – C – SALA 106 (LAB. DE QUÍMICA) – PAVILHÃO DE AULAS – CAMPUS JANAÚBA		
09:00 – 10:00	CTJ002 – A – SALA 101 – PAVILHÃO DE AULAS – CAMPUS JANAÚBA	CTJ002 – B – SALA 101 – PAVILHÃO DE AULAS – CAMPUS JANAÚBA	CTJ003 – B – SALA 106 (LAB. DE QUÍMICA) – PAVILHÃO DE AULAS – CAMPUS JANAÚBA	CTJ003 – C – SALA 106 (LAB. DE QUÍMICA) – PAVILHÃO DE AULAS – CAMPUS JANAÚBA		
10:00 – 11:00	CTJ002 – B – SALA 101 – PAVILHÃO DE AULAS – CAMPUS JANAÚBA	CTJ002 – A – SALA 101 – PAVILHÃO DE AULAS – CAMPUS JANAÚBA	CTJ003 – A – SALA 106 (LAB. DE QUÍMICA) – PAVILHÃO DE AULAS – CAMPUS JANAÚBA	CTJ004 – A – SALA 101 – PAVILHÃO DE AULAS – CAMPUS JANAÚBA	CTJ004 – A – SALA 101 – PAVILHÃO DE AULAS – CAMPUS JANAÚBA	
11:00 – 12:00	CTJ002 – B – SALA 101 – PAVILHÃO DE AULAS – CAMPUS JANAÚBA	CTJ002 – A – SALA 101 – PAVILHÃO DE AULAS – CAMPUS JANAÚBA	CTJ003 – A – SALA 106 (LAB. DE QUÍMICA) – PAVILHÃO DE AULAS – CAMPUS JANAÚBA	CTJ004 – A – SALA 101 – PAVILHÃO DE AULAS – CAMPUS JANAÚBA	CTJ004 – A – SALA 101 – PAVILHÃO DE AULAS – CAMPUS JANAÚBA	
12:00 – 13:00						
13:00 – 14:00	CTJ001 – A – SALA 101 – PAVILHÃO DE AULAS – CAMPUS JANAÚBA	CTJ003 – C – SALA 207 – PAVILHÃO DE AULAS – CAMPUS JANAÚBA CTJ003 – A – SALA 101 – PAVILHÃO DE AULAS – CAMPUS JANAÚBA CTJ003 – B – SALA 205 – PAVILHÃO DE AULAS – CAMPUS JANAÚBA	CTJ003 – A – SALA 101 – PAVILHÃO DE AULAS – CAMPUS JANAÚBA CTJ003 – C – SALA 207 – PAVILHÃO DE AULAS – CAMPUS JANAÚBA CTJ003 – B – SALA 204 – PAVILHÃO DE AULAS – CAMPUS JANAÚBA			
14:00 – 15:00	CTJ001 – A – SALA 101 – PAVILHÃO DE AULAS – CAMPUS JANAÚBA	CTJ003 – C – SALA 207 – PAVILHÃO DE AULAS – CAMPUS JANAÚBA CTJ003 – A – SALA 101 – PAVILHÃO DE AULAS – CAMPUS JANAÚBA CTJ003 – B – SALA 205 – PAVILHÃO DE AULAS – CAMPUS JANAÚBA	CTJ003 – A – SALA 101 – PAVILHÃO DE AULAS – CAMPUS JANAÚBA CTJ003 – C – SALA 207 – PAVILHÃO DE AULAS – CAMPUS JANAÚBA CTJ003 – B – SALA 204 – PAVILHÃO DE AULAS – CAMPUS JANAÚBA			
15:00 – 16:00	CTJ001 – B – SALA 101 – PAVILHÃO DE AULAS – CAMPUS JANAÚBA	CTJ001 – A – SALA 101 – PAVILHÃO DE AULAS – CAMPUS JANAÚBA			CTJ001 – B – SALA 101 – PAVILHÃO DE AULAS – CAMPUS JANAÚBA	
16:00 – 17:00	CTJ001 – B – SALA 101 – PAVILHÃO DE AULAS – CAMPUS JANAÚBA	CTJ001 – A – SALA 101 – PAVILHÃO DE AULAS – CAMPUS JANAÚBA			CTJ001 – B – SALA 101 – PAVILHÃO DE AULAS – CAMPUS JANAÚBA	
17:00 – 18:00	CTJ001 – B – SALA 101 – PAVILHÃO DE AULAS – CAMPUS JANAÚBA	CTJ001 – A – SALA 101 – PAVILHÃO DE AULAS – CAMPUS JANAÚBA				
18:00 – 19:00						



Ministério da Educação
Universidade Federal dos Vales do Jequitinhonha e Mucuri

Horários - ENGENHARIA DE MATERIAIS - 2019/2



Horários	Segunda	Terça	Quarta	Quinta	Sexta	Sábado
19:00 – 20:00						
20:00 – 21:00						
21:00 – 22:00						
22:00 – 23:00						

Disciplinas:

- CTJ001 – FUNÇÕES DE UMA VARIÁVEL
- CTJ002 – ÁLGEBRA LINEAR
- CTJ003 – QUÍMICA TECNOLÓGICA I
- CTJ004 – INTRODUÇÃO ÀS ENGENHARIAS



Ministério da Educação
Universidade Federal dos Vales do Jequitinhonha e Mucuri

Horários - ENGENHARIA DE MATERIAIS - 2019/2



Horários do 2º período

Horários	Segunda	Terça	Quarta	Quinta	Sexta	Sábado
07:00 – 08:00		CTJ007 – C – SALA 106 (LAB. DE QUÍMICA) – PAVILHÃO DE AULAS – CAMPUS JANAÚBA CTJ007 – B – SALA 106 (LAB. DE QUÍMICA) – PAVILHÃO DE AULAS – CAMPUS JANAÚBA		CTJ008 – C – SALA 102 – PAVILHÃO DE AULAS – CAMPUS JANAÚBA CTJ008 – B – SALA 102 – PAVILHÃO DE AULAS – CAMPUS JANAÚBA CTJ008 – A – SALA 102 – PAVILHÃO DE AULAS – CAMPUS JANAÚBA		
08:00 – 09:00	CTJ006 – A – SALA 208 (LAB. DE FÍSICA) – PAVILHÃO DE AULAS – CAMPUS JANAÚBA	CTJ007 – C – SALA 106 (LAB. DE QUÍMICA) – PAVILHÃO DE AULAS – CAMPUS JANAÚBA CTJ007 – B – SALA 106 (LAB. DE QUÍMICA) – PAVILHÃO DE AULAS – CAMPUS JANAÚBA	CTJ006 – B – SALA 208 (LAB. DE FÍSICA) – PAVILHÃO DE AULAS – CAMPUS JANAÚBA	CTJ008 – C – SALA 102 – PAVILHÃO DE AULAS – CAMPUS JANAÚBA CTJ008 – B – SALA 102 – PAVILHÃO DE AULAS – CAMPUS JANAÚBA CTJ008 – A – SALA 102 – PAVILHÃO DE AULAS – CAMPUS JANAÚBA	CTJ008 – C – SALA 206 (LAB. DE INFORMÁTICA) – PAVILHÃO DE AULAS – CAMPUS JANAÚBA	
09:00 – 10:00	CTJ006 – A – SALA 208 (LAB. DE FÍSICA) – PAVILHÃO DE AULAS – CAMPUS JANAÚBA		CTJ006 – B – SALA 208 (LAB. DE FÍSICA) – PAVILHÃO DE AULAS – CAMPUS JANAÚBA	CTJ008 – C – SALA 102 – PAVILHÃO DE AULAS – CAMPUS JANAÚBA CTJ008 – B – SALA 102 – PAVILHÃO DE AULAS – CAMPUS JANAÚBA CTJ008 – A – SALA 102 – PAVILHÃO DE AULAS – CAMPUS JANAÚBA	CTJ008 – C – SALA 206 (LAB. DE INFORMÁTICA) – PAVILHÃO DE AULAS – CAMPUS JANAÚBA	
10:00 – 11:00	CTJ005 – B – SALA 102 – PAVILHÃO DE AULAS – CAMPUS JANAÚBA	CTJ007 – C – SALA 305 – PAVILHÃO DE AULAS – CAMPUS JANAÚBA CTJ007 – A – SALA 106 (LAB. DE QUÍMICA) – PAVILHÃO DE AULAS – CAMPUS JANAÚBA	CTJ006 – C – SALA 208 (LAB. DE FÍSICA) – PAVILHÃO DE AULAS – CAMPUS JANAÚBA	CTJ008 – A – SALA 206 (LAB. DE INFORMÁTICA) – PAVILHÃO DE AULAS – CAMPUS JANAÚBA	CTJ008 – B – SALA 206 (LAB. DE INFORMÁTICA) – PAVILHÃO DE AULAS – CAMPUS JANAÚBA	
11:00 – 12:00	CTJ005 – B – SALA 102 – PAVILHÃO DE AULAS – CAMPUS JANAÚBA	CTJ007 – C – SALA 305 – PAVILHÃO DE AULAS – CAMPUS JANAÚBA CTJ007 – A – SALA 106 (LAB. DE QUÍMICA) – PAVILHÃO DE AULAS – CAMPUS JANAÚBA	CTJ006 – C – SALA 208 (LAB. DE FÍSICA) – PAVILHÃO DE AULAS – CAMPUS JANAÚBA	CTJ008 – A – SALA 206 (LAB. DE INFORMÁTICA) – PAVILHÃO DE AULAS – CAMPUS JANAÚBA	CTJ008 – B – SALA 206 (LAB. DE INFORMÁTICA) – PAVILHÃO DE AULAS – CAMPUS JANAÚBA	



Ministério da Educação
Universidade Federal dos Vales do Jequitinhonha e Mucuri

Horários - ENGENHARIA DE MATERIAIS - 2019/2



Horários	Segunda	Terça	Quarta	Quinta	Sexta	Sábado
12:00 – 13:00						
13:00 – 14:00	CTJ007 – B – SALA 102 – PAVILHÃO DE AULAS – CAMPUS JANAÚBA CTJ007 – A – SALA 102 – PAVILHÃO DE AULAS – CAMPUS JANAÚBA	CTJ006 – B – SALA 301 – PAVILHÃO DE AULAS – CAMPUS JANAÚBA CTJ006 – A – SALA 102 – PAVILHÃO DE AULAS – CAMPUS JANAÚBA CTJ006 – C – SALA 306 – PAVILHÃO DE AULAS – CAMPUS JANAÚBA	CTJ007 – A – SALA 102 – PAVILHÃO DE AULAS – CAMPUS JANAÚBA CTJ007 – B – SALA 102 – PAVILHÃO DE AULAS – CAMPUS JANAÚBA	CTJ006 – C – SALA 306 – PAVILHÃO DE AULAS – CAMPUS JANAÚBA CTJ006 – A – SALA 102 – PAVILHÃO DE AULAS – CAMPUS JANAÚBA CTJ007 – C – SALA 308 – PAVILHÃO DE AULAS – CAMPUS JANAÚBA CTJ006 – B – SALA 301 – PAVILHÃO DE AULAS – CAMPUS JANAÚBA	CTJ005 – B – SALA 102 – PAVILHÃO DE AULAS – CAMPUS JANAÚBA	
14:00 – 15:00	CTJ007 – B – SALA 102 – PAVILHÃO DE AULAS – CAMPUS JANAÚBA CTJ007 – A – SALA 102 – PAVILHÃO DE AULAS – CAMPUS JANAÚBA	CTJ006 – B – SALA 301 – PAVILHÃO DE AULAS – CAMPUS JANAÚBA CTJ006 – A – SALA 102 – PAVILHÃO DE AULAS – CAMPUS JANAÚBA CTJ006 – C – SALA 306 – PAVILHÃO DE AULAS – CAMPUS JANAÚBA	CTJ007 – A – SALA 102 – PAVILHÃO DE AULAS – CAMPUS JANAÚBA CTJ007 – B – SALA 102 – PAVILHÃO DE AULAS – CAMPUS JANAÚBA	CTJ006 – C – SALA 306 – PAVILHÃO DE AULAS – CAMPUS JANAÚBA CTJ006 – A – SALA 102 – PAVILHÃO DE AULAS – CAMPUS JANAÚBA CTJ007 – C – SALA 308 – PAVILHÃO DE AULAS – CAMPUS JANAÚBA CTJ006 – B – SALA 301 – PAVILHÃO DE AULAS – CAMPUS JANAÚBA	CTJ005 – B – SALA 102 – PAVILHÃO DE AULAS – CAMPUS JANAÚBA	
15:00 – 16:00	CTJ005 – A – SALA 102 – PAVILHÃO DE AULAS – CAMPUS JANAÚBA				CTJ005 – B – SALA 102 – PAVILHÃO DE AULAS – CAMPUS JANAÚBA	
16:00 – 17:00	CTJ005 – A – SALA 102 – PAVILHÃO DE AULAS – CAMPUS JANAÚBA				CTJ005 – A – SALA 102 – PAVILHÃO DE AULAS – CAMPUS JANAÚBA	
17:00 – 18:00	CTJ005 – A – SALA 102 – PAVILHÃO DE AULAS – CAMPUS JANAÚBA				CTJ005 – A – SALA 102 – PAVILHÃO DE AULAS – CAMPUS JANAÚBA	
18:00 – 19:00						
19:00 – 20:00						
20:00 – 21:00						
21:00 – 22:00						
22:00 – 23:00						

Disciplinas:

CTJ005 – FUNÇÕES DE VÁRIAS VARIÁVEIS



Ministério da Educação
Universidade Federal dos Vales do Jequitinhonha e Mucuri

Horários - ENGENHARIA DE MATERIAIS - 2019/2



CTJ006 – FENÔMENOS MECÂNICOS
CTJ007 – QUÍMICA TECNOLÓGICA II
CTJ008 – LINGUAGENS DE PROGRAMAÇÃO



Ministério da Educação
Universidade Federal dos Vales do Jequitinhonha e Mucuri

Horários - ENGENHARIA DE MATERIAIS - 2019/2



Horários do 3º período

Horários	Segunda	Terça	Quarta	Quinta	Sexta	Sábado
07:00 – 08:00				CTJ010 – A – SALA 103 – PAVILHÃO DE AULAS – CAMPUS JANAÚBA CTJ010 – B – SALA 101 – PAVILHÃO DE AULAS – CAMPUS JANAÚBA	CTJ010 – C – SALA 102 – PAVILHÃO DE AULAS – CAMPUS JANAÚBA	
08:00 – 09:00	CTJ012 – A – SALA 105 (LAB. DE BIOLOGIA) – PAVILHÃO DE AULAS – CAMPUS JANAÚBA		CTJ013 – B – SALA 206 (LAB. DE INFORMÁTICA) – PAVILHÃO DE AULAS – CAMPUS JANAÚBA	CTJ010 – A – SALA 103 – PAVILHÃO DE AULAS – CAMPUS JANAÚBA CTJ384 – A – SALA 202 – PAVILHÃO DE AULAS – CAMPUS JANAÚBA CTJ010 – B – SALA 101 – PAVILHÃO DE AULAS – CAMPUS JANAÚBA	CTJ010 – C – SALA 102 – PAVILHÃO DE AULAS – CAMPUS JANAÚBA	
09:00 – 10:00	CTJ012 – A – SALA 105 (LAB. DE BIOLOGIA) – PAVILHÃO DE AULAS – CAMPUS JANAÚBA	CTJ013 – A – SALA 103 – PAVILHÃO DE AULAS – CAMPUS JANAÚBA CTJ013 – B – SALA 103 – PAVILHÃO DE AULAS – CAMPUS JANAÚBA	CTJ013 – B – SALA 206 (LAB. DE INFORMÁTICA) – PAVILHÃO DE AULAS – CAMPUS JANAÚBA	CTJ010 – A – SALA 103 – PAVILHÃO DE AULAS – CAMPUS JANAÚBA CTJ384 – A – SALA 202 – PAVILHÃO DE AULAS – CAMPUS JANAÚBA CTJ010 – B – SALA 101 – PAVILHÃO DE AULAS – CAMPUS JANAÚBA	CTJ010 – C – SALA 102 – PAVILHÃO DE AULAS – CAMPUS JANAÚBA	
10:00 – 11:00	CTJ012 – B – SALA 105 (LAB. DE BIOLOGIA) – PAVILHÃO DE AULAS – CAMPUS JANAÚBA	CTJ013 – A – SALA 103 – PAVILHÃO DE AULAS – CAMPUS JANAÚBA CTJ013 – B – SALA 103 – PAVILHÃO DE AULAS – CAMPUS JANAÚBA	CTJ013 – A – SALA 206 (LAB. DE INFORMÁTICA) – PAVILHÃO DE AULAS – CAMPUS JANAÚBA	CTJ009 – B – SALA 103 – PAVILHÃO DE AULAS – CAMPUS JANAÚBA		
11:00 – 12:00	CTJ012 – B – SALA 105 (LAB. DE BIOLOGIA) – PAVILHÃO DE AULAS – CAMPUS JANAÚBA	CTJ013 – A – SALA 103 – PAVILHÃO DE AULAS – CAMPUS JANAÚBA CTJ013 – B – SALA 103 – PAVILHÃO DE AULAS – CAMPUS JANAÚBA	CTJ013 – A – SALA 206 (LAB. DE INFORMÁTICA) – PAVILHÃO DE AULAS – CAMPUS JANAÚBA	CTJ009 – B – SALA 103 – PAVILHÃO DE AULAS – CAMPUS JANAÚBA		
12:00 – 13:00						
13:00 – 14:00	CTJ012 – A – SALA 103 – PAVILHÃO DE AULAS – CAMPUS JANAÚBA	CTJ012 – B – SALA 103 – PAVILHÃO DE AULAS – CAMPUS JANAÚBA			CTJ009 – B – SALA 103 – PAVILHÃO DE AULAS – CAMPUS JANAÚBA	



Ministério da Educação
Universidade Federal dos Vales do Jequitinhonha e Mucuri

Horários - ENGENHARIA DE MATERIAIS - 2019/2



Horários	Segunda	Terça	Quarta	Quinta	Sexta	Sábado
14:00 – 15:00	CTJ012 – A – SALA 103 – PAVILHÃO DE AULAS – CAMPUS JANAÚBA	CTJ012 – B – SALA 103 – PAVILHÃO DE AULAS – CAMPUS JANAÚBA			CTJ009 – B – SALA 103 – PAVILHÃO DE AULAS – CAMPUS JANAÚBA	
15:00 – 16:00	CTJ012 – A – SALA 103 – PAVILHÃO DE AULAS – CAMPUS JANAÚBA	CTJ012 – B – SALA 103 – PAVILHÃO DE AULAS – CAMPUS JANAÚBA	CTJ384 – A – SALA 205 – PAVILHÃO DE AULAS – CAMPUS JANAÚBA		CTJ009 – A – SALA 103 – PAVILHÃO DE AULAS – CAMPUS JANAÚBA	
16:00 – 17:00	CTJ010 – A – SALA 208 (LAB. DE FÍSICA) – PAVILHÃO DE AULAS – CAMPUS JANAÚBA	CTJ010 – C – SALA 208 (LAB. DE FÍSICA) – PAVILHÃO DE AULAS – CAMPUS JANAÚBA	CTJ010 – B – SALA 208 (LAB. DE FÍSICA) – PAVILHÃO DE AULAS – CAMPUS JANAÚBA CTJ384 – A – SALA 205 – PAVILHÃO DE AULAS – CAMPUS JANAÚBA	CTJ009 – A – SALA 103 – PAVILHÃO DE AULAS – CAMPUS JANAÚBA	CTJ009 – A – SALA 103 – PAVILHÃO DE AULAS – CAMPUS JANAÚBA	
17:00 – 18:00	CTJ010 – A – SALA 208 (LAB. DE FÍSICA) – PAVILHÃO DE AULAS – CAMPUS JANAÚBA	CTJ010 – C – SALA 208 (LAB. DE FÍSICA) – PAVILHÃO DE AULAS – CAMPUS JANAÚBA	CTJ010 – B – SALA 208 (LAB. DE FÍSICA) – PAVILHÃO DE AULAS – CAMPUS JANAÚBA	CTJ009 – A – SALA 103 – PAVILHÃO DE AULAS – CAMPUS JANAÚBA		
18:00 – 19:00						
19:00 – 20:00						
20:00 – 21:00						
21:00 – 22:00						
22:00 – 23:00						

Disciplinas:

- CTJ009 – EQUAÇÕES DIFERENCIAIS E INTEGRAIS
- CTJ010 – FENÔMENOS TÉRMICOS E ÓPTICOS
- CTJ012 – BIOQUÍMICA
- CTJ013 – ALGORITMOS E PROGRAMAÇÃO
- CTJ384 – QUÍMICA TECNOLÓGICA IV



Ministério da Educação
Universidade Federal dos Vales do Jequitinhonha e Mucuri

Horários - ENGENHARIA DE MATERIAIS - 2019/2



Horários do 4º período

Horários	Segunda	Terça	Quarta	Quinta	Sexta	Sábado
07:00 – 08:00		CTJ015 – A – SALA 203 – PAVILHÃO DE AULAS – CAMPUS JANAÚBA CTJ015 – B – SALA 102 – PAVILHÃO DE AULAS – CAMPUS JANAÚBA	CTJ015 – C – SALA 102 – PAVILHÃO DE AULAS – CAMPUS JANAÚBA			
08:00 – 09:00	CTJ016 – A – SALA 106 (LAB. DE QUÍMICA) – PAVILHÃO DE AULAS – CAMPUS JANAÚBA	CTJ015 – A – SALA 203 – PAVILHÃO DE AULAS – CAMPUS JANAÚBA CTJ015 – B – SALA 102 – PAVILHÃO DE AULAS – CAMPUS JANAÚBA	CTJ015 – C – SALA 102 – PAVILHÃO DE AULAS – CAMPUS JANAÚBA CTJ019 – B – SALA 105 (LAB. DE BIOLOGIA) – PAVILHÃO DE AULAS – CAMPUS JANAÚBA	CTJ017 – A – SALA 104 – PAVILHÃO DE AULAS – CAMPUS JANAÚBA	CTJ017 – A – SALA 104 – PAVILHÃO DE AULAS – CAMPUS JANAÚBA	
09:00 – 10:00	CTJ016 – A – SALA 106 (LAB. DE QUÍMICA) – PAVILHÃO DE AULAS – CAMPUS JANAÚBA	CTJ015 – A – SALA 203 – PAVILHÃO DE AULAS – CAMPUS JANAÚBA CTJ015 – B – SALA 102 – PAVILHÃO DE AULAS – CAMPUS JANAÚBA	CTJ015 – C – SALA 102 – PAVILHÃO DE AULAS – CAMPUS JANAÚBA CTJ019 – B – SALA 105 (LAB. DE BIOLOGIA) – PAVILHÃO DE AULAS – CAMPUS JANAÚBA	CTJ017 – A – SALA 104 – PAVILHÃO DE AULAS – CAMPUS JANAÚBA	CTJ017 – A – SALA 104 – PAVILHÃO DE AULAS – CAMPUS JANAÚBA	
10:00 – 11:00	CTJ016 – B – SALA 106 (LAB. DE QUÍMICA) – PAVILHÃO DE AULAS – CAMPUS JANAÚBA		CTJ019 – A – SALA 105 (LAB. DE BIOLOGIA) – PAVILHÃO DE AULAS – CAMPUS JANAÚBA	CTJ014 – A – SALA 104 – PAVILHÃO DE AULAS – CAMPUS JANAÚBA	CTJ014 – A – SALA 104 – PAVILHÃO DE AULAS – CAMPUS JANAÚBA	
11:00 – 12:00	CTJ016 – B – SALA 106 (LAB. DE QUÍMICA) – PAVILHÃO DE AULAS – CAMPUS JANAÚBA		CTJ019 – A – SALA 105 (LAB. DE BIOLOGIA) – PAVILHÃO DE AULAS – CAMPUS JANAÚBA	CTJ014 – A – SALA 104 – PAVILHÃO DE AULAS – CAMPUS JANAÚBA	CTJ014 – A – SALA 104 – PAVILHÃO DE AULAS – CAMPUS JANAÚBA	
12:00 – 13:00						
13:00 – 14:00	CTJ016 – B – SALA 104 – PAVILHÃO DE AULAS – CAMPUS JANAÚBA CTJ016 – A – SALA 104 – PAVILHÃO DE AULAS – CAMPUS JANAÚBA	CTJ019 – A – SALA 104 – PAVILHÃO DE AULAS – CAMPUS JANAÚBA	CTJ019 – B – SALA 104 – PAVILHÃO DE AULAS – CAMPUS JANAÚBA	CTJ018 – A – SALA 206 (LAB. DE INFORMÁTICA) – PAVILHÃO DE AULAS – CAMPUS JANAÚBA CTJ017 – B – SALA 104 – PAVILHÃO DE AULAS – CAMPUS JANAÚBA	CTJ017 – B – SALA 104 – PAVILHÃO DE AULAS – CAMPUS JANAÚBA CTJ018 – B – SALA 206 (LAB. DE INFORMÁTICA) – PAVILHÃO DE AULAS – CAMPUS JANAÚBA	
14:00 – 15:00	CTJ016 – B – SALA 104 – PAVILHÃO DE AULAS – CAMPUS JANAÚBA CTJ016 – A – SALA 104 – PAVILHÃO DE AULAS – CAMPUS JANAÚBA	CTJ019 – A – SALA 104 – PAVILHÃO DE AULAS – CAMPUS JANAÚBA	CTJ019 – B – SALA 104 – PAVILHÃO DE AULAS – CAMPUS JANAÚBA	CTJ018 – A – SALA 206 (LAB. DE INFORMÁTICA) – PAVILHÃO DE AULAS – CAMPUS JANAÚBA CTJ017 – B – SALA 104 – PAVILHÃO DE AULAS – CAMPUS JANAÚBA	CTJ017 – B – SALA 104 – PAVILHÃO DE AULAS – CAMPUS JANAÚBA CTJ018 – B – SALA 206 (LAB. DE INFORMÁTICA) – PAVILHÃO DE AULAS – CAMPUS JANAÚBA	



Ministério da Educação
Universidade Federal dos Vales do Jequitinhonha e Mucuri

Horários - ENGENHARIA DE MATERIAIS - 2019/2



Horários	Segunda	Terça	Quarta	Quinta	Sexta	Sábado
15:00 – 16:00	CTJ016 – B – SALA 104 – PAVILHÃO DE AULAS – CAMPUS JANAÚBA CTJ016 – A – SALA 104 – PAVILHÃO DE AULAS – CAMPUS JANAÚBA	CTJ019 – A – SALA 104 – PAVILHÃO DE AULAS – CAMPUS JANAÚBA	CTJ019 – B – SALA 104 – PAVILHÃO DE AULAS – CAMPUS JANAÚBA	CTJ018 – B – SALA 206 (LAB. DE INFORMÁTICA) – PAVILHÃO DE AULAS – CAMPUS JANAÚBA	CTJ018 – A – SALA 206 (LAB. DE INFORMÁTICA) – PAVILHÃO DE AULAS – CAMPUS JANAÚBA	
16:00 – 17:00	CTJ015 – C – SALA 209 (LAB. DE FÍSICA MODERNA) – PAV. DE AULAS – CAMPUS JANAÚBA	CTJ015 – B – SALA 209 (LAB. DE FÍSICA MODERNA) – PAV. DE AULAS – CAMPUS JANAÚBA	CTJ015 – A – SALA 209 (LAB. DE FÍSICA MODERNA) – PAV. DE AULAS – CAMPUS JANAÚBA	CTJ018 – B – SALA 206 (LAB. DE INFORMÁTICA) – PAVILHÃO DE AULAS – CAMPUS JANAÚBA	CTJ018 – A – SALA 206 (LAB. DE INFORMÁTICA) – PAVILHÃO DE AULAS – CAMPUS JANAÚBA	
17:00 – 18:00	CTJ015 – C – SALA 209 (LAB. DE FÍSICA MODERNA) – PAV. DE AULAS – CAMPUS JANAÚBA	CTJ015 – B – SALA 209 (LAB. DE FÍSICA MODERNA) – PAV. DE AULAS – CAMPUS JANAÚBA	CTJ015 – A – SALA 209 (LAB. DE FÍSICA MODERNA) – PAV. DE AULAS – CAMPUS JANAÚBA			
18:00 – 19:00						
19:00 – 20:00						
20:00 – 21:00						
21:00 – 22:00						
22:00 – 23:00						

Disciplinas:

- CTJ014 – PROBABILIDADE E ESTATÍSTICA
- CTJ015 – FENÔMENOS ELETROMAGNÉTICOS
- CTJ016 – FÍSICO-QUÍMICA
- CTJ017 – MECÂNICA DOS FLUIDOS
- CTJ018 – DESENHO E PROJETO PARA COMPUTADOR
- CTJ019 – MICROBIOLOGIA



Ministério da Educação
Universidade Federal dos Vales do Jequitinhonha e Mucuri

Horários - ENGENHARIA DE MATERIAIS - 2019/2



Horários do 5º período

Horários	Segunda	Terça	Quarta	Quinta	Sexta	Sábado
07:00 – 08:00						
08:00 – 09:00	CTJ020 – A – SALA 103 – PAVILHÃO DE AULAS – CAMPUS JANAÚBA			CTJ201 – A – SALA 204 – PAVILHÃO DE AULAS – CAMPUS JANAÚBA	CTJ201 – A – SALA 204 – PAVILHÃO DE AULAS – CAMPUS JANAÚBA	
09:00 – 10:00	CTJ020 – A – SALA 103 – PAVILHÃO DE AULAS – CAMPUS JANAÚBA			CTJ201 – A – SALA 204 – PAVILHÃO DE AULAS – CAMPUS JANAÚBA	CTJ201 – A – SALA 204 – PAVILHÃO DE AULAS – CAMPUS JANAÚBA	
10:00 – 11:00	CTJ306 – A – SALA 203 – PAVILHÃO DE AULAS – CAMPUS JANAÚBA	CTJ306 – A – SALA 104 – PAVILHÃO DE AULAS – CAMPUS JANAÚBA	CTJ020 – A – SALA 101 – PAVILHÃO DE AULAS – CAMPUS JANAÚBA		CTJ210 – A – SALA 202 – PAVILHÃO DE AULAS – CAMPUS JANAÚBA	
11:00 – 12:00	CTJ306 – A – SALA 203 – PAVILHÃO DE AULAS – CAMPUS JANAÚBA	CTJ306 – A – SALA 104 – PAVILHÃO DE AULAS – CAMPUS JANAÚBA	CTJ020 – A – SALA 101 – PAVILHÃO DE AULAS – CAMPUS JANAÚBA		CTJ210 – A – SALA 202 – PAVILHÃO DE AULAS – CAMPUS JANAÚBA	
12:00 – 13:00						
13:00 – 14:00		CTJ344 – A – SALA 203 – PAVILHÃO DE AULAS – CAMPUS JANAÚBA		CTJ314 – A – SALA 204 – PAVILHÃO DE AULAS – CAMPUS JANAÚBA	CTJ314 – A – SALA 203 – PAVILHÃO DE AULAS – CAMPUS JANAÚBA CTJ344 – A – SALA 202 – PAVILHÃO DE AULAS – CAMPUS JANAÚBA	
14:00 – 15:00		CTJ344 – A – SALA 203 – PAVILHÃO DE AULAS – CAMPUS JANAÚBA		CTJ314 – A – SALA 204 – PAVILHÃO DE AULAS – CAMPUS JANAÚBA	CTJ314 – A – SALA 203 – PAVILHÃO DE AULAS – CAMPUS JANAÚBA CTJ344 – A – SALA 202 – PAVILHÃO DE AULAS – CAMPUS JANAÚBA	
15:00 – 16:00		CTJ210 – A – SALA 203 – PAVILHÃO DE AULAS – CAMPUS JANAÚBA		CTJ314 – B – SALA 204 – PAVILHÃO DE AULAS – CAMPUS JANAÚBA	CTJ314 – B – SALA 203 – PAVILHÃO DE AULAS – CAMPUS JANAÚBA	
16:00 – 17:00		CTJ210 – A – SALA 203 – PAVILHÃO DE AULAS – CAMPUS JANAÚBA		CTJ314 – B – SALA 204 – PAVILHÃO DE AULAS – CAMPUS JANAÚBA	CTJ314 – B – SALA 203 – PAVILHÃO DE AULAS – CAMPUS JANAÚBA	
17:00 – 18:00						
18:00 – 19:00						
19:00 – 20:00						
20:00 – 21:00						
21:00 – 22:00						
22:00 – 23:00						

Disciplinas:



Ministério da Educação
Universidade Federal dos Vales do Jequitinhonha e Mucuri

Horários - ENGENHARIA DE MATERIAIS - 2019/2



CTJ020 – GESTÃO PARA SUSTENTABILIDADE
CTJ201 – CÁLCULO NUMÉRICO
CTJ210 – FENÔMENOS DE TRANSPORTE
CTJ306 – CIÊNCIA E TECNOLOGIA DOS MATERIAIS
CTJ314 – ELETROTÉCNICA
CTJ344 – MECÂNICA DOS SÓLIDOS



Ministério da Educação
Universidade Federal dos Vales do Jequitinhonha e Mucuri

Horários - ENGENHARIA DE MATERIAIS - 2019/2



Horários do 6º período

Horários	Segunda	Terça	Quarta	Quinta	Sexta	Sábado
07:00 – 08:00						
08:00 – 09:00	CTJ234 – A – SALA 203 – PAVILHÃO DE AULAS – CAMPUS JANAÚBA	CTJ234 – A – SALA 104 – PAVILHÃO DE AULAS – CAMPUS JANAÚBA	CTJ342 – A – SALA 301 – PAVILHÃO DE AULAS – CAMPUS JANAÚBA			
09:00 – 10:00	CTJ234 – A – SALA 203 – PAVILHÃO DE AULAS – CAMPUS JANAÚBA	CTJ234 – A – SALA 104 – PAVILHÃO DE AULAS – CAMPUS JANAÚBA	CTJ342 – A – SALA 301 – PAVILHÃO DE AULAS – CAMPUS JANAÚBA			
10:00 – 11:00				CTJ209 – A – SALA 204 – PAVILHÃO DE AULAS – CAMPUS JANAÚBA	CTJ209 – A – SALA 204 – PAVILHÃO DE AULAS – CAMPUS JANAÚBA	
11:00 – 12:00				CTJ209 – A – SALA 204 – PAVILHÃO DE AULAS – CAMPUS JANAÚBA	CTJ209 – A – SALA 204 – PAVILHÃO DE AULAS – CAMPUS JANAÚBA	
12:00 – 13:00						
13:00 – 14:00	EMAT001 – A – SALA 304 – PAVILHÃO DE AULAS – CAMPUS JANAÚBA			CTJ315 – A – SALA 203 – PAVILHÃO DE AULAS – CAMPUS JANAÚBA		
14:00 – 15:00	EMAT001 – A – SALA 304 – PAVILHÃO DE AULAS – CAMPUS JANAÚBA			CTJ315 – A – SALA 203 – PAVILHÃO DE AULAS – CAMPUS JANAÚBA		
15:00 – 16:00		CTJ315 – A – SALA 205 – PAVILHÃO DE AULAS – CAMPUS JANAÚBA	CTJ379 – A – SALA 207 – PAVILHÃO DE AULAS – CAMPUS JANAÚBA	EMAT001 – A – SALA 306 – PAVILHÃO DE AULAS – CAMPUS JANAÚBA CTJ379 – A – SALA 207 – PAVILHÃO DE AULAS – CAMPUS JANAÚBA	CTJ342 – A – SALA 205 – PAVILHÃO DE AULAS – CAMPUS JANAÚBA	
16:00 – 17:00		CTJ315 – A – SALA 205 – PAVILHÃO DE AULAS – CAMPUS JANAÚBA	CTJ379 – A – SALA 207 – PAVILHÃO DE AULAS – CAMPUS JANAÚBA	EMAT001 – A – SALA 306 – PAVILHÃO DE AULAS – CAMPUS JANAÚBA CTJ379 – A – SALA 207 – PAVILHÃO DE AULAS – CAMPUS JANAÚBA	CTJ342 – A – SALA 205 – PAVILHÃO DE AULAS – CAMPUS JANAÚBA	
17:00 – 18:00						
18:00 – 19:00						
19:00 – 20:00						
20:00 – 21:00						
21:00 – 22:00						
22:00 – 23:00						

Disciplinas:



Ministério da Educação
Universidade Federal dos Vales do Jequitinhonha e Mucuri

Horários - ENGENHARIA DE MATERIAIS - 2019/2



CTJ209 – FENÔMENOS DE TRANSFERÊNCIA

CTJ234 – PROPRIEDADES DOS MATERIAIS

CTJ315 – ENSAIOS DE MATERIAIS

CTJ342 – MATERIAIS METÁLICOS

CTJ379 – QUÍMICA INORGÂNICA I

EMAT001 – TERMODINÂMICA DOS SÓLIDOS



Ministério da Educação
Universidade Federal dos Vales do Jequitinhonha e Mucuri

Horários - ENGENHARIA DE MATERIAIS - 2019/2



Horários do 7º período

Horários	Segunda	Terça	Quarta	Quinta	Sexta	Sábado
07:00 – 08:00			EMAT004 – A – SALA 303 – PAVILHÃO DE AULAS – CAMPUS JANAÚBA	EMAT004 – A – SALA 303 – PAVILHÃO DE AULAS – CAMPUS JANAÚBA	EMAT005 – A – SALA 303 – PAVILHÃO DE AULAS – CAMPUS JANAÚBA	
08:00 – 09:00			EMAT004 – A – SALA 303 – PAVILHÃO DE AULAS – CAMPUS JANAÚBA	EMAT004 – A – SALA 303 – PAVILHÃO DE AULAS – CAMPUS JANAÚBA	EMAT005 – A – SALA 303 – PAVILHÃO DE AULAS – CAMPUS JANAÚBA	
09:00 – 10:00	EMAT002 – A – SALA 303 – PAVILHÃO DE AULAS – CAMPUS JANAÚBA			EMAT006 – A – SALA 303 – PAVILHÃO DE AULAS – CAMPUS JANAÚBA		
10:00 – 11:00	EMAT002 – A – SALA 303 – PAVILHÃO DE AULAS – CAMPUS JANAÚBA		EMAT003 – A – SALA 303 – PAVILHÃO DE AULAS – CAMPUS JANAÚBA	EMAT006 – A – SALA 303 – PAVILHÃO DE AULAS – CAMPUS JANAÚBA		
11:00 – 12:00	EMAT002 – A – SALA 303 – PAVILHÃO DE AULAS – CAMPUS JANAÚBA		EMAT003 – A – SALA 303 – PAVILHÃO DE AULAS – CAMPUS JANAÚBA	EMAT006 – A – SALA 303 – PAVILHÃO DE AULAS – CAMPUS JANAÚBA		
12:00 – 13:00						
13:00 – 14:00		EMAT007 – A – SALA 303 – PAVILHÃO DE AULAS – CAMPUS JANAÚBA	EMAT005 – A – SALA 303 – PAVILHÃO DE AULAS – CAMPUS JANAÚBA	EMAT003 – A – SALA 303 – PAVILHÃO DE AULAS – CAMPUS JANAÚBA	EMAT007 – A – SALA 303 – PAVILHÃO DE AULAS – CAMPUS JANAÚBA	
14:00 – 15:00		EMAT007 – A – SALA 303 – PAVILHÃO DE AULAS – CAMPUS JANAÚBA	EMAT005 – A – SALA 303 – PAVILHÃO DE AULAS – CAMPUS JANAÚBA	EMAT003 – A – SALA 303 – PAVILHÃO DE AULAS – CAMPUS JANAÚBA	EMAT007 – A – SALA 303 – PAVILHÃO DE AULAS – CAMPUS JANAÚBA	
15:00 – 16:00		CTJ300 – A – SALA 102 – PAVILHÃO DE AULAS – CAMPUS JANAÚBA	CTJ300 – A – SALA 202 – PAVILHÃO DE AULAS – CAMPUS JANAÚBA			
16:00 – 17:00		CTJ300 – A – SALA 102 – PAVILHÃO DE AULAS – CAMPUS JANAÚBA	CTJ300 – A – SALA 202 – PAVILHÃO DE AULAS – CAMPUS JANAÚBA			
17:00 – 18:00						
18:00 – 19:00						
19:00 – 20:00						
20:00 – 21:00						
21:00 – 22:00						
22:00 – 23:00						

Disciplinas:

CTJ300 – ANÁLISE INSTRUMENTAL

EMAT002 – CORROSÃO E DEGRADAÇÃO DE MATERIAIS

EMAT003 – PROCESSOS INDUSTRIAIS



Ministério da Educação
Universidade Federal dos Vales do Jequitinhonha e Mucuri

Horários - ENGENHARIA DE MATERIAIS - 2019/2



EMAT004 – TRATAMENTOS TéRMICOS E TERMOQUÍMICOS

EMAT005 – REOLOGIA

EMAT006 – MATERIAIS REFRAATÁRIOS

EMAT007 – MATERIAIS CERÂMICOS



Ministério da Educação
Universidade Federal dos Vales do Jequitinhonha e Mucuri

Horários - ENGENHARIA DE MATERIAIS - 2019/2



Horários do 8º período

Horários	Segunda	Terça	Quarta	Quinta	Sexta	Sábado
07:00 – 08:00		EMAT010 – A – SALA 303 – PAVILHÃO DE AULAS – CAMPUS JANAÚBA				
08:00 – 09:00		EMAT010 – A – SALA 303 – PAVILHÃO DE AULAS – CAMPUS JANAÚBA				
09:00 – 10:00						
10:00 – 11:00	EMAT009 – A – SALA 304 – PAVILHÃO DE AULAS – CAMPUS JANAÚBA	EMAT011 – A – SALA 303 – PAVILHÃO DE AULAS – CAMPUS JANAÚBA			EMAT011 – A – SALA 303 – PAVILHÃO DE AULAS – CAMPUS JANAÚBA	
11:00 – 12:00	EMAT009 – A – SALA 304 – PAVILHÃO DE AULAS – CAMPUS JANAÚBA	EMAT011 – A – SALA 303 – PAVILHÃO DE AULAS – CAMPUS JANAÚBA			EMAT011 – A – SALA 303 – PAVILHÃO DE AULAS – CAMPUS JANAÚBA	
12:00 – 13:00						
13:00 – 14:00	EMAT010 – A – SALA 302 – PAVILHÃO DE AULAS – CAMPUS JANAÚBA	EMAT012 – A – SALA 304 – PAVILHÃO DE AULAS – CAMPUS JANAÚBA		EMET008 – A – SALA 302 – PAVILHÃO DE AULAS – CAMPUS JANAÚBA		
14:00 – 15:00	EMAT010 – A – SALA 302 – PAVILHÃO DE AULAS – CAMPUS JANAÚBA	EMAT012 – A – SALA 304 – PAVILHÃO DE AULAS – CAMPUS JANAÚBA		EMET008 – A – SALA 302 – PAVILHÃO DE AULAS – CAMPUS JANAÚBA		
15:00 – 16:00	EMAT008 – A – SALA 304 – PAVILHÃO DE AULAS – CAMPUS JANAÚBA	EMAT012 – A – SALA 304 – PAVILHÃO DE AULAS – CAMPUS JANAÚBA				
16:00 – 17:00	EMAT008 – A – SALA 304 – PAVILHÃO DE AULAS – CAMPUS JANAÚBA		EMET008 – A – SALA 303 – PAVILHÃO DE AULAS – CAMPUS JANAÚBA	EMAT009 – A – SALA 304 – PAVILHÃO DE AULAS – CAMPUS JANAÚBA		
17:00 – 18:00	EMAT008 – A – SALA 304 – PAVILHÃO DE AULAS – CAMPUS JANAÚBA		EMET008 – A – SALA 303 – PAVILHÃO DE AULAS – CAMPUS JANAÚBA	EMAT009 – A – SALA 304 – PAVILHÃO DE AULAS – CAMPUS JANAÚBA		
18:00 – 19:00						
19:00 – 20:00						
20:00 – 21:00						
21:00 – 22:00						
22:00 – 23:00						

Disciplinas:

EMAT008 – MATERIAIS COMPÓSITOS

EMAT009 – CARACTERIZAÇÃO DOS MATERIAIS

EMAT010 – PROCESSAMENTO DE MATERIAIS METÁLICOS



Ministério da Educação
Universidade Federal dos Vales do Jequitinhonha e Mucuri

Horários - ENGENHARIA DE MATERIAIS - 2019/2



EMAT011 – PROCESSAMENTO DE MATERIAIS CERÂMICOS

EMAT012 – MATERIAIS POLIMÉRICOS

EMAT013 – CIÊNCIA DO AMBIENTE PARA ENGENHARIA

EMET008 – PROCESSOS METALÚRGICOS DE FABRICAÇÃO



Ministério da Educação
Universidade Federal dos Vales do Jequitinhonha e Mucuri

Horários - ENGENHARIA DE MATERIAIS - 2019/2



Horários do 9º período

Horários	Segunda	Terça	Quarta	Quinta	Sexta	Sábado
07:00 – 08:00	EMAT015 – A – SALA 304 – PAVILHÃO DE AULAS – CAMPUS JANAÚBA	EMAT014 – A – SALA 304 – PAVILHÃO DE AULAS – CAMPUS JANAÚBA				
08:00 – 09:00	EMAT015 – A – SALA 304 – PAVILHÃO DE AULAS – CAMPUS JANAÚBA	EMAT014 – A – SALA 304 – PAVILHÃO DE AULAS – CAMPUS JANAÚBA	CTJ381 – A – SALA 101 – PAVILHÃO DE AULAS – CAMPUS JANAÚBA			
09:00 – 10:00		EMAT014 – A – SALA 304 – PAVILHÃO DE AULAS – CAMPUS JANAÚBA	CTJ381 – A – SALA 101 – PAVILHÃO DE AULAS – CAMPUS JANAÚBA			
10:00 – 11:00	CTJ381 – A – SALA 103 – PAVILHÃO DE AULAS – CAMPUS JANAÚBA	EMAT019 – A – SALA 304 – PAVILHÃO DE AULAS – CAMPUS JANAÚBA	EMAT015 – A – SALA 304 – PAVILHÃO DE AULAS – CAMPUS JANAÚBA			
11:00 – 12:00	CTJ381 – A – SALA 103 – PAVILHÃO DE AULAS – CAMPUS JANAÚBA	EMAT019 – A – SALA 304 – PAVILHÃO DE AULAS – CAMPUS JANAÚBA	EMAT015 – A – SALA 304 – PAVILHÃO DE AULAS – CAMPUS JANAÚBA			
12:00 – 13:00						
13:00 – 14:00		EMAT018 – A – SALA 310 – PAVILHÃO DE AULAS – CAMPUS JANAÚBA				
14:00 – 15:00		EMAT018 – A – SALA 310 – PAVILHÃO DE AULAS – CAMPUS JANAÚBA				
15:00 – 16:00		EMAT018 – A – SALA 310 – PAVILHÃO DE AULAS – CAMPUS JANAÚBA				
16:00 – 17:00		CTJ385 – A – SALA 202 – PAVILHÃO DE AULAS – CAMPUS JANAÚBA	CTJ385 – A – SALA 204 – PAVILHÃO DE AULAS – CAMPUS JANAÚBA			
17:00 – 18:00		CTJ385 – A – SALA 202 – PAVILHÃO DE AULAS – CAMPUS JANAÚBA	CTJ385 – A – SALA 204 – PAVILHÃO DE AULAS – CAMPUS JANAÚBA			
18:00 – 19:00						
19:00 – 20:00						
20:00 – 21:00						
21:00 – 22:00						
22:00 – 23:00						

Disciplinas:

CTJ381 – ENGENHARIA ECONÔMICA

CTJ385 – AÇÕES EMPREENDEDORAS



Ministério da Educação
Universidade Federal dos Vales do Jequitinhonha e Mucuri

Horários - ENGENHARIA DE MATERIAIS - 2019/2



EMAT014 – ANÁLISE DE FALHAS
EMAT015 – PROCESSAMENTO DE MATERIAIS POLIMÉRICOS
EMAT016 – SELEÇÃO DE MATERIAIS
EMAT017 – BIOMATERIAIS
EMAT018 – RECICLAGEM DE MATERIAIS
EMAT019 – TRABALHO DE CONCLUSÃO DE CURSO I



Ministério da Educação
Universidade Federal dos Vales do Jequitinhonha e Mucuri

Horários - ENGENHARIA DE MATERIAIS - 2019/2



Horários do 10º período

Horários	Segunda	Terça	Quarta	Quinta	Sexta	Sábado
07:00 – 08:00						
08:00 – 09:00						EMAT021 – A – SALA 304 – PAVILHÃO DE AULAS – CAMPUS JANAÚBA
09:00 – 10:00			EFIS020 – B – SALA 202 – PAVILHÃO DE AULAS – CAMPUS JANAÚBA EFIS020 – A – SALA 202 – PAVILHÃO DE AULAS – CAMPUS JANAÚBA			EMAT021 – A – SALA 304 – PAVILHÃO DE AULAS – CAMPUS JANAÚBA
10:00 – 11:00			EFIS020 – B – SALA 202 – PAVILHÃO DE AULAS – CAMPUS JANAÚBA EFIS020 – A – SALA 202 – PAVILHÃO DE AULAS – CAMPUS JANAÚBA			EMAT021 – A – SALA 304 – PAVILHÃO DE AULAS – CAMPUS JANAÚBA
11:00 – 12:00			EFIS020 – B – SALA 202 – PAVILHÃO DE AULAS – CAMPUS JANAÚBA EFIS020 – A – SALA 202 – PAVILHÃO DE AULAS – CAMPUS JANAÚBA			EMAT021 – A – SALA 304 – PAVILHÃO DE AULAS – CAMPUS JANAÚBA
12:00 – 13:00						
13:00 – 14:00			EMAT020 – A – SALA 301 – PAVILHÃO DE AULAS – CAMPUS JANAÚBA			
14:00 – 15:00			EMAT020 – A – SALA 301 – PAVILHÃO DE AULAS – CAMPUS JANAÚBA			
15:00 – 16:00					EFIS015 – A – SALA 301 – PAVILHÃO DE AULAS – CAMPUS JANAÚBA	
16:00 – 17:00					EFIS015 – A – SALA 301 – PAVILHÃO DE AULAS – CAMPUS JANAÚBA	
17:00 – 18:00						
18:00 – 19:00						
19:00 – 20:00						
20:00 – 21:00						
21:00 – 22:00						



Ministério da Educação
Universidade Federal dos Vales do Jequitinhonha e Mucuri

Horários - ENGENHARIA DE MATERIAIS - 2019/2



Horários	Segunda	Terça	Quarta	Quinta	Sexta	Sábado
22:00 – 23:00						

Disciplinas:

- EFIS015 – ÉTICA E LEGISLAÇÃO PROFISSIONAL
- EFIS020 – SAÚDE E SEGURANÇA DO TRABALHO
- EMAT020 – TRABALHO DE CONCLUSÃO DE CURSO II
- EMAT021 – ESTÁGIO CURRICULAR
- EMAT022 – ATIVIDADES COMPLEMENTARES



Ministério da Educação
Universidade Federal dos Vales do Jequitinhonha e Mucuri

Horários - ENGENHARIA DE MATERIAIS - 2019/2



Horários do 11º período

Horários	Segunda	Terça	Quarta	Quinta	Sexta	Sábado
07:00 – 08:00						
08:00 – 09:00						
09:00 – 10:00						
10:00 – 11:00						
11:00 – 12:00						
12:00 – 13:00						
13:00 – 14:00						
14:00 – 15:00						
15:00 – 16:00						
16:00 – 17:00						
17:00 – 18:00						
18:00 – 19:00						
19:00 – 20:00						
20:00 – 21:00						
21:00 – 22:00						
22:00 – 23:00						

Disciplinas:



Ministério da Educação
Universidade Federal dos Vales do Jequitinhonha e Mucuri

Horários - ENGENHARIA DE MATERIAIS - 2019/2



Horários do 12º período

Horários	Segunda	Terça	Quarta	Quinta	Sexta	Sábado
07:00 – 08:00						
08:00 – 09:00						
09:00 – 10:00						
10:00 – 11:00						
11:00 – 12:00						
12:00 – 13:00						
13:00 – 14:00						
14:00 – 15:00						
15:00 – 16:00						
16:00 – 17:00						
17:00 – 18:00						
18:00 – 19:00						
19:00 – 20:00						
20:00 – 21:00						
21:00 – 22:00						
22:00 – 23:00						

Disciplinas:



Ministério da Educação
Universidade Federal dos Vales do Jequitinhonha e Mucuri

Horários - ENGENHARIA DE MATERIAIS - 2019/2





Ministério da Educação
Universidade Federal dos Vales do Jequitinhonha e Mucuri

Horários - ENGENHARIA DE MINAS - 2019/2



Horários do 1º período

Horários	Segunda	Terça	Quarta	Quinta	Sexta	Sábado
07:00 – 08:00	CTJ002 – A – SALA 101 – PAVILHÃO DE AULAS – CAMPUS JANAÚBA	CTJ002 – B – SALA 101 – PAVILHÃO DE AULAS – CAMPUS JANAÚBA		CTJ008 – C – SALA 102 – PAVILHÃO DE AULAS – CAMPUS JANAÚBA CTJ008 – B – SALA 102 – PAVILHÃO DE AULAS – CAMPUS JANAÚBA CTJ008 – A – SALA 102 – PAVILHÃO DE AULAS – CAMPUS JANAÚBA		
08:00 – 09:00	CTJ002 – A – SALA 101 – PAVILHÃO DE AULAS – CAMPUS JANAÚBA	CTJ002 – B – SALA 101 – PAVILHÃO DE AULAS – CAMPUS JANAÚBA	CTJ003 – B – SALA 106 (LAB. DE QUÍMICA) – PAVILHÃO DE AULAS – CAMPUS JANAÚBA	CTJ003 – C – SALA 106 (LAB. DE QUÍMICA) – PAVILHÃO DE AULAS – CAMPUS JANAÚBA CTJ008 – C – SALA 102 – PAVILHÃO DE AULAS – CAMPUS JANAÚBA CTJ008 – B – SALA 102 – PAVILHÃO DE AULAS – CAMPUS JANAÚBA CTJ008 – A – SALA 102 – PAVILHÃO DE AULAS – CAMPUS JANAÚBA	CTJ008 – C – SALA 206 (LAB. DE INFORMÁTICA) – PAVILHÃO DE AULAS – CAMPUS JANAÚBA	
09:00 – 10:00	CTJ002 – A – SALA 101 – PAVILHÃO DE AULAS – CAMPUS JANAÚBA	CTJ002 – B – SALA 101 – PAVILHÃO DE AULAS – CAMPUS JANAÚBA	CTJ003 – B – SALA 106 (LAB. DE QUÍMICA) – PAVILHÃO DE AULAS – CAMPUS JANAÚBA	CTJ003 – C – SALA 106 (LAB. DE QUÍMICA) – PAVILHÃO DE AULAS – CAMPUS JANAÚBA CTJ008 – C – SALA 102 – PAVILHÃO DE AULAS – CAMPUS JANAÚBA CTJ008 – B – SALA 102 – PAVILHÃO DE AULAS – CAMPUS JANAÚBA CTJ008 – A – SALA 102 – PAVILHÃO DE AULAS – CAMPUS JANAÚBA	CTJ008 – C – SALA 206 (LAB. DE INFORMÁTICA) – PAVILHÃO DE AULAS – CAMPUS JANAÚBA	
10:00 – 11:00	CTJ002 – B – SALA 101 – PAVILHÃO DE AULAS – CAMPUS JANAÚBA	CTJ002 – A – SALA 101 – PAVILHÃO DE AULAS – CAMPUS JANAÚBA	CTJ003 – A – SALA 106 (LAB. DE QUÍMICA) – PAVILHÃO DE AULAS – CAMPUS JANAÚBA	CTJ008 – A – SALA 206 (LAB. DE INFORMÁTICA) – PAVILHÃO DE AULAS – CAMPUS JANAÚBA CTJ004 – A – SALA 101 – PAVILHÃO DE AULAS – CAMPUS JANAÚBA	CTJ004 – A – SALA 101 – PAVILHÃO DE AULAS – CAMPUS JANAÚBA CTJ008 – B – SALA 206 (LAB. DE INFORMÁTICA) – PAVILHÃO DE AULAS – CAMPUS JANAÚBA	



Ministério da Educação
Universidade Federal dos Vales do Jequitinhonha e Mucuri



Horários - ENGENHARIA DE MINAS - 2019/2

Horários	Segunda	Terça	Quarta	Quinta	Sexta	Sábado
11:00 – 12:00	CTJ002 – B – SALA 101 – PAVILHÃO DE AULAS – CAMPUS JANAÚBA	CTJ002 – A – SALA 101 – PAVILHÃO DE AULAS – CAMPUS JANAÚBA	CTJ003 – A – SALA 106 (LAB. DE QUÍMICA) – PAVILHÃO DE AULAS – CAMPUS JANAÚBA	CTJ008 – A – SALA 206 (LAB. DE INFORMÁTICA) – PAVILHÃO DE AULAS – CAMPUS JANAÚBA CTJ004 – A – SALA 101 – PAVILHÃO DE AULAS – CAMPUS JANAÚBA	CTJ004 – A – SALA 101 – PAVILHÃO DE AULAS – CAMPUS JANAÚBA CTJ008 – B – SALA 206 (LAB. DE INFORMÁTICA) – PAVILHÃO DE AULAS – CAMPUS JANAÚBA	
12:00 – 13:00						
13:00 – 14:00	CTJ001 – A – SALA 101 – PAVILHÃO DE AULAS – CAMPUS JANAÚBA	CTJ003 – A – SALA 101 – PAVILHÃO DE AULAS – CAMPUS JANAÚBA CTJ003 – B – SALA 205 – PAVILHÃO DE AULAS – CAMPUS JANAÚBA CTJ003 – C – SALA 207 – PAVILHÃO DE AULAS – CAMPUS JANAÚBA	CTJ003 – C – SALA 207 – PAVILHÃO DE AULAS – CAMPUS JANAÚBA CTJ003 – B – SALA 204 – PAVILHÃO DE AULAS – CAMPUS JANAÚBA CTJ003 – A – SALA 101 – PAVILHÃO DE AULAS – CAMPUS JANAÚBA			
14:00 – 15:00	CTJ001 – A – SALA 101 – PAVILHÃO DE AULAS – CAMPUS JANAÚBA	CTJ003 – A – SALA 101 – PAVILHÃO DE AULAS – CAMPUS JANAÚBA CTJ003 – B – SALA 205 – PAVILHÃO DE AULAS – CAMPUS JANAÚBA CTJ003 – C – SALA 207 – PAVILHÃO DE AULAS – CAMPUS JANAÚBA	CTJ003 – C – SALA 207 – PAVILHÃO DE AULAS – CAMPUS JANAÚBA CTJ003 – B – SALA 204 – PAVILHÃO DE AULAS – CAMPUS JANAÚBA CTJ003 – A – SALA 101 – PAVILHÃO DE AULAS – CAMPUS JANAÚBA			
15:00 – 16:00	CTJ001 – B – SALA 101 – PAVILHÃO DE AULAS – CAMPUS JANAÚBA	CTJ001 – A – SALA 101 – PAVILHÃO DE AULAS – CAMPUS JANAÚBA			CTJ001 – B – SALA 101 – PAVILHÃO DE AULAS – CAMPUS JANAÚBA	
16:00 – 17:00	CTJ001 – B – SALA 101 – PAVILHÃO DE AULAS – CAMPUS JANAÚBA	CTJ001 – A – SALA 101 – PAVILHÃO DE AULAS – CAMPUS JANAÚBA			CTJ001 – B – SALA 101 – PAVILHÃO DE AULAS – CAMPUS JANAÚBA	
17:00 – 18:00	CTJ001 – B – SALA 101 – PAVILHÃO DE AULAS – CAMPUS JANAÚBA	CTJ001 – A – SALA 101 – PAVILHÃO DE AULAS – CAMPUS JANAÚBA				
18:00 – 19:00						
19:00 – 20:00						
20:00 – 21:00						
21:00 – 22:00						
22:00 – 23:00						

Disciplinas:

CTJ001 – FUNÇÕES DE UMA VARIÁVEL

CTJ002 – ÁLGEBRA LINEAR



Ministério da Educação
Universidade Federal dos Vales do Jequitinhonha e Mucuri

Horários - ENGENHARIA DE MINAS - 2019/2



CTJ003 – QUÍMICA TECNOLÓGICA I
CTJ004 – INTRODUÇÃO ÀS ENGENHARIAS
CTJ008 – LINGUAGENS DE PROGRAMAÇÃO



Ministério da Educação
Universidade Federal dos Vales do Jequitinhonha e Mucuri

Horários - ENGENHARIA DE MINAS - 2019/2



Horários do 2º período

Horários	Segunda	Terça	Quarta	Quinta	Sexta	Sábado
07:00 – 08:00						
08:00 – 09:00	CTJ006 – A – SALA 208 (LAB. DE FÍSICA) – PAVILHÃO DE AULAS – CAMPUS JANAÚBA		CTJ013 – B – SALA 206 (LAB. DE INFORMÁTICA) – PAVILHÃO DE AULAS – CAMPUS JANAÚBA CTJ006 – B – SALA 208 (LAB. DE FÍSICA) – PAVILHÃO DE AULAS – CAMPUS JANAÚBA			
09:00 – 10:00	CTJ006 – A – SALA 208 (LAB. DE FÍSICA) – PAVILHÃO DE AULAS – CAMPUS JANAÚBA	CTJ013 – A – SALA 103 – PAVILHÃO DE AULAS – CAMPUS JANAÚBA CTJ013 – B – SALA 103 – PAVILHÃO DE AULAS – CAMPUS JANAÚBA	CTJ013 – B – SALA 206 (LAB. DE INFORMÁTICA) – PAVILHÃO DE AULAS – CAMPUS JANAÚBA CTJ006 – B – SALA 208 (LAB. DE FÍSICA) – PAVILHÃO DE AULAS – CAMPUS JANAÚBA			
10:00 – 11:00	CTJ005 – B – SALA 102 – PAVILHÃO DE AULAS – CAMPUS JANAÚBA	CTJ013 – A – SALA 103 – PAVILHÃO DE AULAS – CAMPUS JANAÚBA CTJ013 – B – SALA 103 – PAVILHÃO DE AULAS – CAMPUS JANAÚBA	CTJ013 – A – SALA 206 (LAB. DE INFORMÁTICA) – PAVILHÃO DE AULAS – CAMPUS JANAÚBA CTJ006 – C – SALA 208 (LAB. DE FÍSICA) – PAVILHÃO DE AULAS – CAMPUS JANAÚBA			
11:00 – 12:00	CTJ005 – B – SALA 102 – PAVILHÃO DE AULAS – CAMPUS JANAÚBA	CTJ013 – A – SALA 103 – PAVILHÃO DE AULAS – CAMPUS JANAÚBA CTJ013 – B – SALA 103 – PAVILHÃO DE AULAS – CAMPUS JANAÚBA	CTJ013 – A – SALA 206 (LAB. DE INFORMÁTICA) – PAVILHÃO DE AULAS – CAMPUS JANAÚBA CTJ006 – C – SALA 208 (LAB. DE FÍSICA) – PAVILHÃO DE AULAS – CAMPUS JANAÚBA			
12:00 – 13:00						
13:00 – 14:00		CTJ006 – B – SALA 301 – PAVILHÃO DE AULAS – CAMPUS JANAÚBA CTJ006 – C – SALA 306 – PAVILHÃO DE AULAS – CAMPUS JANAÚBA CTJ006 – A – SALA 102 – PAVILHÃO DE AULAS – CAMPUS JANAÚBA		CTJ018 – A – SALA 206 (LAB. DE INFORMÁTICA) – PAVILHÃO DE AULAS – CAMPUS JANAÚBA CTJ006 – C – SALA 306 – PAVILHÃO DE AULAS – CAMPUS JANAÚBA CTJ006 – B – SALA 301 – PAVILHÃO DE AULAS – CAMPUS JANAÚBA CTJ006 – A – SALA 102 – PAVILHÃO DE AULAS – CAMPUS JANAÚBA	CTJ005 – B – SALA 102 – PAVILHÃO DE AULAS – CAMPUS JANAÚBA CTJ018 – B – SALA 206 (LAB. DE INFORMÁTICA) – PAVILHÃO DE AULAS – CAMPUS JANAÚBA	



Ministério da Educação
Universidade Federal dos Vales do Jequitinhonha e Mucuri

Horários - ENGENHARIA DE MINAS - 2019/2



Horários	Segunda	Terça	Quarta	Quinta	Sexta	Sábado
14:00 – 15:00		CTJ006 – B – SALA 301 – PAVILHÃO DE AULAS – CAMPUS JANAÚBA CTJ006 – C – SALA 306 – PAVILHÃO DE AULAS – CAMPUS JANAÚBA CTJ006 – A – SALA 102 – PAVILHÃO DE AULAS – CAMPUS JANAÚBA		CTJ018 – A – SALA 206 (LAB. DE INFORMÁTICA) – PAVILHÃO DE AULAS – CAMPUS JANAÚBA CTJ006 – C – SALA 306 – PAVILHÃO DE AULAS – CAMPUS JANAÚBA CTJ006 – B – SALA 301 – PAVILHÃO DE AULAS – CAMPUS JANAÚBA CTJ006 – A – SALA 102 – PAVILHÃO DE AULAS – CAMPUS JANAÚBA	CTJ005 – B – SALA 102 – PAVILHÃO DE AULAS – CAMPUS JANAÚBA CTJ018 – B – SALA 206 (LAB. DE INFORMÁTICA) – PAVILHÃO DE AULAS – CAMPUS JANAÚBA	
15:00 – 16:00	CTJ005 – A – SALA 102 – PAVILHÃO DE AULAS – CAMPUS JANAÚBA	EMIN001 – A – SALA 308 – PAVILHÃO DE AULAS – CAMPUS JANAÚBA		CTJ018 – B – SALA 206 (LAB. DE INFORMÁTICA) – PAVILHÃO DE AULAS – CAMPUS JANAÚBA	CTJ005 – B – SALA 102 – PAVILHÃO DE AULAS – CAMPUS JANAÚBA CTJ018 – A – SALA 206 (LAB. DE INFORMÁTICA) – PAVILHÃO DE AULAS – CAMPUS JANAÚBA	
16:00 – 17:00	CTJ005 – A – SALA 102 – PAVILHÃO DE AULAS – CAMPUS JANAÚBA	EMIN001 – A – SALA 308 – PAVILHÃO DE AULAS – CAMPUS JANAÚBA		CTJ018 – B – SALA 206 (LAB. DE INFORMÁTICA) – PAVILHÃO DE AULAS – CAMPUS JANAÚBA	CTJ018 – A – SALA 206 (LAB. DE INFORMÁTICA) – PAVILHÃO DE AULAS – CAMPUS JANAÚBA CTJ005 – A – SALA 102 – PAVILHÃO DE AULAS – CAMPUS JANAÚBA	
17:00 – 18:00	CTJ005 – A – SALA 102 – PAVILHÃO DE AULAS – CAMPUS JANAÚBA				CTJ005 – A – SALA 102 – PAVILHÃO DE AULAS – CAMPUS JANAÚBA	
18:00 – 19:00						
19:00 – 20:00						
20:00 – 21:00						
21:00 – 22:00						
22:00 – 23:00						

Disciplinas:

CTJ005 – FUNÇÕES DE VÁRIAS VARIÁVEIS

CTJ006 – FENÔMENOS MECÂNICOS

CTJ013 – ALGORITMOS E PROGRAMAÇÃO

CTJ018 – DESENHO E PROJETO PARA COMPUTADOR

EMIN001 – ENGENHARIA AMBIENTAL



Ministério da Educação
Universidade Federal dos Vales do Jequitinhonha e Mucuri

Horários - ENGENHARIA DE MINAS - 2019/2



Horários do 3º período

Horários	Segunda	Terça	Quarta	Quinta	Sexta	Sábado
07:00 – 08:00				CTJ010 – A – SALA 103 – PAVILHÃO DE AULAS – CAMPUS JANAÚBA CTJ010 – B – SALA 101 – PAVILHÃO DE AULAS – CAMPUS JANAÚBA	CTJ010 – C – SALA 102 – PAVILHÃO DE AULAS – CAMPUS JANAÚBA	
08:00 – 09:00	CTJ016 – A – SALA 106 (LAB. DE QUÍMICA) – PAVILHÃO DE AULAS – CAMPUS JANAÚBA			CTJ010 – A – SALA 103 – PAVILHÃO DE AULAS – CAMPUS JANAÚBA CTJ201 – A – SALA 204 – PAVILHÃO DE AULAS – CAMPUS JANAÚBA CTJ010 – B – SALA 101 – PAVILHÃO DE AULAS – CAMPUS JANAÚBA	CTJ010 – C – SALA 102 – PAVILHÃO DE AULAS – CAMPUS JANAÚBA CTJ201 – A – SALA 204 – PAVILHÃO DE AULAS – CAMPUS JANAÚBA	
09:00 – 10:00	CTJ016 – A – SALA 106 (LAB. DE QUÍMICA) – PAVILHÃO DE AULAS – CAMPUS JANAÚBA			CTJ010 – A – SALA 103 – PAVILHÃO DE AULAS – CAMPUS JANAÚBA CTJ201 – A – SALA 204 – PAVILHÃO DE AULAS – CAMPUS JANAÚBA CTJ010 – B – SALA 101 – PAVILHÃO DE AULAS – CAMPUS JANAÚBA	CTJ010 – C – SALA 102 – PAVILHÃO DE AULAS – CAMPUS JANAÚBA CTJ201 – A – SALA 204 – PAVILHÃO DE AULAS – CAMPUS JANAÚBA	
10:00 – 11:00	CTJ016 – B – SALA 106 (LAB. DE QUÍMICA) – PAVILHÃO DE AULAS – CAMPUS JANAÚBA CTJ310 – A – SALA 202 – PAVILHÃO DE AULAS – CAMPUS JANAÚBA			CTJ310 – A – SALA 203 – PAVILHÃO DE AULAS – CAMPUS JANAÚBA CTJ009 – B – SALA 103 – PAVILHÃO DE AULAS – CAMPUS JANAÚBA CTJ014 – A – SALA 104 – PAVILHÃO DE AULAS – CAMPUS JANAÚBA	CTJ014 – A – SALA 104 – PAVILHÃO DE AULAS – CAMPUS JANAÚBA	



Ministério da Educação
Universidade Federal dos Vales do Jequitinhonha e Mucuri

Horários - ENGENHARIA DE MINAS - 2019/2



Horários	Segunda	Terça	Quarta	Quinta	Sexta	Sábado
11:00 – 12:00	CTJ016 – B – SALA 106 (LAB. DE QUÍMICA) – PAVILHÃO DE AULAS – CAMPUS JANAÚBA CTJ310 – A – SALA 202 – PAVILHÃO DE AULAS – CAMPUS JANAÚBA			CTJ310 – A – SALA 203 – PAVILHÃO DE AULAS – CAMPUS JANAÚBA CTJ009 – B – SALA 103 – PAVILHÃO DE AULAS – CAMPUS JANAÚBA CTJ014 – A – SALA 104 – PAVILHÃO DE AULAS – CAMPUS JANAÚBA	CTJ014 – A – SALA 104 – PAVILHÃO DE AULAS – CAMPUS JANAÚBA	
12:00 – 13:00						
13:00 – 14:00	CTJ016 – A – SALA 104 – PAVILHÃO DE AULAS – CAMPUS JANAÚBA CTJ016 – B – SALA 104 – PAVILHÃO DE AULAS – CAMPUS JANAÚBA				CTJ009 – B – SALA 103 – PAVILHÃO DE AULAS – CAMPUS JANAÚBA	
14:00 – 15:00	CTJ016 – A – SALA 104 – PAVILHÃO DE AULAS – CAMPUS JANAÚBA CTJ016 – B – SALA 104 – PAVILHÃO DE AULAS – CAMPUS JANAÚBA				CTJ009 – B – SALA 103 – PAVILHÃO DE AULAS – CAMPUS JANAÚBA	
15:00 – 16:00	CTJ016 – A – SALA 104 – PAVILHÃO DE AULAS – CAMPUS JANAÚBA CTJ016 – B – SALA 104 – PAVILHÃO DE AULAS – CAMPUS JANAÚBA				CTJ009 – A – SALA 103 – PAVILHÃO DE AULAS – CAMPUS JANAÚBA	
16:00 – 17:00	CTJ010 – A – SALA 208 (LAB. DE FÍSICA) – PAVILHÃO DE AULAS – CAMPUS JANAÚBA	CTJ010 – C – SALA 208 (LAB. DE FÍSICA) – PAVILHÃO DE AULAS – CAMPUS JANAÚBA	CTJ010 – B – SALA 208 (LAB. DE FÍSICA) – PAVILHÃO DE AULAS – CAMPUS JANAÚBA	CTJ009 – A – SALA 103 – PAVILHÃO DE AULAS – CAMPUS JANAÚBA	CTJ009 – A – SALA 103 – PAVILHÃO DE AULAS – CAMPUS JANAÚBA	
17:00 – 18:00	CTJ010 – A – SALA 208 (LAB. DE FÍSICA) – PAVILHÃO DE AULAS – CAMPUS JANAÚBA	CTJ010 – C – SALA 208 (LAB. DE FÍSICA) – PAVILHÃO DE AULAS – CAMPUS JANAÚBA	CTJ010 – B – SALA 208 (LAB. DE FÍSICA) – PAVILHÃO DE AULAS – CAMPUS JANAÚBA	CTJ009 – A – SALA 103 – PAVILHÃO DE AULAS – CAMPUS JANAÚBA		
18:00 – 19:00						
19:00 – 20:00						
20:00 – 21:00						
21:00 – 22:00						
22:00 – 23:00						

Disciplinas:

CTJ009 – EQUAÇÕES DIFERENCIAIS E INTEGRAIS

CTJ010 – FENÔMENOS TÉRMICOS E ÓPTICOS



Ministério da Educação
Universidade Federal dos Vales do Jequitinhonha e Mucuri

Horários - ENGENHARIA DE MINAS - 2019/2



CTJ014 – PROBABILIDADE E ESTATÍSTICA

CTJ016 – FÍSICO-QUÍMICA

CTJ201 – CÁLCULO NUMÉRICO

CTJ310 – DESENHO TÉCNICO



Ministério da Educação
Universidade Federal dos Vales do Jequitinhonha e Mucuri

Horários - ENGENHARIA DE MINAS - 2019/2



Horários do 4º período

Horários	Segunda	Terça	Quarta	Quinta	Sexta	Sábado
07:00 – 08:00		CTJ015 – A – SALA 203 – PAVILHÃO DE AULAS – CAMPUS JANAÚBA CTJ015 – B – SALA 102 – PAVILHÃO DE AULAS – CAMPUS JANAÚBA	CTJ015 – C – SALA 102 – PAVILHÃO DE AULAS – CAMPUS JANAÚBA			
08:00 – 09:00		CTJ015 – A – SALA 203 – PAVILHÃO DE AULAS – CAMPUS JANAÚBA CTJ015 – B – SALA 102 – PAVILHÃO DE AULAS – CAMPUS JANAÚBA	CTJ015 – C – SALA 102 – PAVILHÃO DE AULAS – CAMPUS JANAÚBA CTJ331 – A – SALA 207 – PAVILHÃO DE AULAS – CAMPUS JANAÚBA	CTJ017 – A – SALA 104 – PAVILHÃO DE AULAS – CAMPUS JANAÚBA	CTJ017 – A – SALA 104 – PAVILHÃO DE AULAS – CAMPUS JANAÚBA	
09:00 – 10:00		CTJ015 – A – SALA 203 – PAVILHÃO DE AULAS – CAMPUS JANAÚBA CTJ015 – B – SALA 102 – PAVILHÃO DE AULAS – CAMPUS JANAÚBA	CTJ015 – C – SALA 102 – PAVILHÃO DE AULAS – CAMPUS JANAÚBA CTJ331 – A – SALA 207 – PAVILHÃO DE AULAS – CAMPUS JANAÚBA	CTJ017 – A – SALA 104 – PAVILHÃO DE AULAS – CAMPUS JANAÚBA	CTJ017 – A – SALA 104 – PAVILHÃO DE AULAS – CAMPUS JANAÚBA	
10:00 – 11:00		CTJ331 – A – SALA 203 – PAVILHÃO DE AULAS – CAMPUS JANAÚBA			EMIN002 – A – SALA 305 – PAVILHÃO DE AULAS – CAMPUS JANAÚBA	
11:00 – 12:00		CTJ331 – A – SALA 203 – PAVILHÃO DE AULAS – CAMPUS JANAÚBA			EMIN002 – A – SALA 305 – PAVILHÃO DE AULAS – CAMPUS JANAÚBA	
12:00 – 13:00						
13:00 – 14:00		CTJ344 – A – SALA 203 – PAVILHÃO DE AULAS – CAMPUS JANAÚBA		CTJ348 – A – SALA 304 – PAVILHÃO DE AULAS – CAMPUS JANAÚBA CTJ017 – B – SALA 104 – PAVILHÃO DE AULAS – CAMPUS JANAÚBA	CTJ017 – B – SALA 104 – PAVILHÃO DE AULAS – CAMPUS JANAÚBA CTJ344 – A – SALA 202 – PAVILHÃO DE AULAS – CAMPUS JANAÚBA	
14:00 – 15:00		CTJ344 – A – SALA 203 – PAVILHÃO DE AULAS – CAMPUS JANAÚBA		CTJ017 – B – SALA 104 – PAVILHÃO DE AULAS – CAMPUS JANAÚBA CTJ348 – A – SALA 304 – PAVILHÃO DE AULAS – CAMPUS JANAÚBA	CTJ017 – B – SALA 104 – PAVILHÃO DE AULAS – CAMPUS JANAÚBA CTJ344 – A – SALA 202 – PAVILHÃO DE AULAS – CAMPUS JANAÚBA	
15:00 – 16:00	CTJ348 – A – SALA 202 – PAVILHÃO DE AULAS – CAMPUS JANAÚBA			EMIN002 – A – SALA 305 – PAVILHÃO DE AULAS – CAMPUS JANAÚBA		



Ministério da Educação
Universidade Federal dos Vales do Jequitinhonha e Mucuri



Horários - ENGENHARIA DE MINAS - 2019/2

Horários	Segunda	Terça	Quarta	Quinta	Sexta	Sábado
16:00 – 17:00	CTJ015 – C – SALA 209 (LAB. DE FÍSICA MODERNA) – PAV. DE AULAS – CAMPUS JANAÚBA CTJ348 – A – SALA 202 – PAVILHÃO DE AULAS – CAMPUS JANAÚBA	CTJ015 – B – SALA 209 (LAB. DE FÍSICA MODERNA) – PAV. DE AULAS – CAMPUS JANAÚBA	CTJ015 – A – SALA 209 (LAB. DE FÍSICA MODERNA) – PAV. DE AULAS – CAMPUS JANAÚBA	EMIN002 – A – SALA 305 – PAVILHÃO DE AULAS – CAMPUS JANAÚBA		
17:00 – 18:00	CTJ015 – C – SALA 209 (LAB. DE FÍSICA MODERNA) – PAV. DE AULAS – CAMPUS JANAÚBA	CTJ015 – B – SALA 209 (LAB. DE FÍSICA MODERNA) – PAV. DE AULAS – CAMPUS JANAÚBA	CTJ015 – A – SALA 209 (LAB. DE FÍSICA MODERNA) – PAV. DE AULAS – CAMPUS JANAÚBA			
18:00 – 19:00						
19:00 – 20:00						
20:00 – 21:00						
21:00 – 22:00						
22:00 – 23:00						

Disciplinas:

CTJ015 – FENÔMENOS ELETROMAGNÉTICOS
CTJ017 – MECÂNICA DOS FLUIDOS
CTJ331 – GEOLOGIA GERAL E ESTRUTURAL
CTJ344 – MECÂNICA DOS SÓLIDOS
CTJ348 – MINERALOGIA
EMIN002 – GEOMETRIA DESCRITIVA



Ministério da Educação
Universidade Federal dos Vales do Jequitinhonha e Mucuri

Horários - ENGENHARIA DE MINAS - 2019/2



Horários do 5º período

Horários	Segunda	Terça	Quarta	Quinta	Sexta	Sábado
07:00 – 08:00			CTJ374 – A – SALA 202 – PAVILHÃO DE AULAS – CAMPUS JANAÚBA		CTJ374 – A – SALA 205 – PAVILHÃO DE AULAS – CAMPUS JANAÚBA	
08:00 – 09:00			CTJ374 – A – SALA 202 – PAVILHÃO DE AULAS – CAMPUS JANAÚBA		CTJ374 – A – SALA 205 – PAVILHÃO DE AULAS – CAMPUS JANAÚBA	
09:00 – 10:00						
10:00 – 11:00		CTJ233 – A – SALA 202 – PAVILHÃO DE AULAS – CAMPUS JANAÚBA		CTJ233 – A – SALA 202 – PAVILHÃO DE AULAS – CAMPUS JANAÚBA	CTJ210 – A – SALA 202 – PAVILHÃO DE AULAS – CAMPUS JANAÚBA	
11:00 – 12:00		CTJ233 – A – SALA 202 – PAVILHÃO DE AULAS – CAMPUS JANAÚBA		CTJ233 – A – SALA 202 – PAVILHÃO DE AULAS – CAMPUS JANAÚBA	CTJ210 – A – SALA 202 – PAVILHÃO DE AULAS – CAMPUS JANAÚBA	
12:00 – 13:00						
13:00 – 14:00			EMIN005 – A – SALA 308 – PAVILHÃO DE AULAS – CAMPUS JANAÚBA	EMIN004 – A – SALA 207 – PAVILHÃO DE AULAS – CAMPUS JANAÚBA CTJ314 – A – SALA 204 – PAVILHÃO DE AULAS – CAMPUS JANAÚBA	CTJ314 – A – SALA 203 – PAVILHÃO DE AULAS – CAMPUS JANAÚBA	
14:00 – 15:00			EMIN005 – A – SALA 308 – PAVILHÃO DE AULAS – CAMPUS JANAÚBA	EMIN004 – A – SALA 207 – PAVILHÃO DE AULAS – CAMPUS JANAÚBA CTJ314 – A – SALA 204 – PAVILHÃO DE AULAS – CAMPUS JANAÚBA	CTJ314 – A – SALA 203 – PAVILHÃO DE AULAS – CAMPUS JANAÚBA EMIN004 – A – SALA 308 – PAVILHÃO DE AULAS – CAMPUS JANAÚBA	
15:00 – 16:00		CTJ210 – A – SALA 203 – PAVILHÃO DE AULAS – CAMPUS JANAÚBA	EMIN005 – A – SALA 308 – PAVILHÃO DE AULAS – CAMPUS JANAÚBA	CTJ314 – B – SALA 204 – PAVILHÃO DE AULAS – CAMPUS JANAÚBA	CTJ314 – B – SALA 203 – PAVILHÃO DE AULAS – CAMPUS JANAÚBA	
16:00 – 17:00		CTJ210 – A – SALA 203 – PAVILHÃO DE AULAS – CAMPUS JANAÚBA		CTJ314 – B – SALA 204 – PAVILHÃO DE AULAS – CAMPUS JANAÚBA	CTJ314 – B – SALA 203 – PAVILHÃO DE AULAS – CAMPUS JANAÚBA	
17:00 – 18:00						
18:00 – 19:00						
19:00 – 20:00						
20:00 – 21:00						
21:00 – 22:00						
22:00 – 23:00						

Disciplinas:



Ministério da Educação
Universidade Federal dos Vales do Jequitinhonha e Mucuri

Horários - ENGENHARIA DE MINAS - 2019/2



CTJ210 – FENÔMENOS DE TRANSPORTE
CTJ233 – GEOLOGIA ECONÔMICA
CTJ314 – ELETROTÉCNICA
CTJ374 – TOPOGRAFIA
EMIN003 – PETROGRAFIA MACROSCÓPICA
EMIN004 – ESTRATIGRAFIA
EMIN005 – HIDROGEOLOGIA



Ministério da Educação
Universidade Federal dos Vales do Jequitinhonha e Mucuri

Horários - ENGENHARIA DE MINAS - 2019/2



Horários do 6º período

Horários	Segunda	Terça	Quarta	Quinta	Sexta	Sábado
07:00 – 08:00						
08:00 – 09:00	EMIN008 – A – SALA 308 – PAVILHÃO DE AULAS – CAMPUS JANAÚBA		EMIN010 – A – SALA 308 – PAVILHÃO DE AULAS – CAMPUS JANAÚBA	EMIN011 – A – SALA 308 – PAVILHÃO DE AULAS – CAMPUS JANAÚBA		
09:00 – 10:00	EMIN008 – A – SALA 308 – PAVILHÃO DE AULAS – CAMPUS JANAÚBA		EMIN010 – A – SALA 308 – PAVILHÃO DE AULAS – CAMPUS JANAÚBA	EMIN011 – A – SALA 308 – PAVILHÃO DE AULAS – CAMPUS JANAÚBA		
10:00 – 11:00				EMIN007 – A – SALA 305 – PAVILHÃO DE AULAS – CAMPUS JANAÚBA	EMIN011 – A – SALA 308 – PAVILHÃO DE AULAS – CAMPUS JANAÚBA	
11:00 – 12:00				EMIN007 – A – SALA 305 – PAVILHÃO DE AULAS – CAMPUS JANAÚBA	EMIN011 – A – SALA 308 – PAVILHÃO DE AULAS – CAMPUS JANAÚBA	
12:00 – 13:00						
13:00 – 14:00		EMIN006 – A – SALA 305 – PAVILHÃO DE AULAS – CAMPUS JANAÚBA	EMIN006 – A – SALA 305 – PAVILHÃO DE AULAS – CAMPUS JANAÚBA			
14:00 – 15:00		EMIN006 – A – SALA 305 – PAVILHÃO DE AULAS – CAMPUS JANAÚBA	EMIN006 – A – SALA 305 – PAVILHÃO DE AULAS – CAMPUS JANAÚBA			
15:00 – 16:00	EMIN010 – A – SALA 305 – PAVILHÃO DE AULAS – CAMPUS JANAÚBA			EMIN008 – A – SALA 308 – PAVILHÃO DE AULAS – CAMPUS JANAÚBA	EMIN007 – A – SALA 305 – PAVILHÃO DE AULAS – CAMPUS JANAÚBA	
16:00 – 17:00	EMIN010 – A – SALA 305 – PAVILHÃO DE AULAS – CAMPUS JANAÚBA			EMIN008 – A – SALA 308 – PAVILHÃO DE AULAS – CAMPUS JANAÚBA	EMIN007 – A – SALA 305 – PAVILHÃO DE AULAS – CAMPUS JANAÚBA	
17:00 – 18:00						
18:00 – 19:00						
19:00 – 20:00						
20:00 – 21:00						
21:00 – 22:00						
22:00 – 23:00						

Disciplinas:

EMIN006 – TRATAMENTO DE MINÉRIOS I

EMIN007 – MECÂNICA DOS SOLOS

EMIN008 – CARACTERIZAÇÃO TECNOLÓGICA DE MINERAIS

EMIN009 – PROSPECÇÃO GEOFÍSICA



EMIN010 – MECÂNICA APLICADA
EMIN011 – PESQUISA MINERAL I

Ministério da Educação
Universidade Federal dos Vales do Jequitinhonha e Mucuri

Horários - ENGENHARIA DE MINAS - 2019/2





Ministério da Educação
Universidade Federal dos Vales do Jequitinhonha e Mucuri

Horários - ENGENHARIA DE MINAS - 2019/2



Horários do 7º período

Horários	Segunda	Terça	Quarta	Quinta	Sexta	Sábado
07:00 – 08:00						
08:00 – 09:00		EMIN016 – A – SALA 305 – PAVILHÃO DE AULAS – CAMPUS JANAÚBA		EMIN012 – A – SALA 305 – PAVILHÃO DE AULAS – CAMPUS JANAÚBA	EMIN016 – A – SALA 308 – PAVILHÃO DE AULAS – CAMPUS JANAÚBA	
09:00 – 10:00		EMIN016 – A – SALA 305 – PAVILHÃO DE AULAS – CAMPUS JANAÚBA		EMIN012 – A – SALA 305 – PAVILHÃO DE AULAS – CAMPUS JANAÚBA	EMIN016 – A – SALA 308 – PAVILHÃO DE AULAS – CAMPUS JANAÚBA	
10:00 – 11:00	EMIN013 – A – SALA 308 – PAVILHÃO DE AULAS – CAMPUS JANAÚBA	EMIN015 – A – SALA 308 – PAVILHÃO DE AULAS – CAMPUS JANAÚBA	EMIN015 – A – SALA 308 – PAVILHÃO DE AULAS – CAMPUS JANAÚBA			
11:00 – 12:00	EMIN013 – A – SALA 308 – PAVILHÃO DE AULAS – CAMPUS JANAÚBA	EMIN015 – A – SALA 308 – PAVILHÃO DE AULAS – CAMPUS JANAÚBA	EMIN015 – A – SALA 308 – PAVILHÃO DE AULAS – CAMPUS JANAÚBA			
12:00 – 13:00						
13:00 – 14:00	EMIN012 – A – SALA 308 – PAVILHÃO DE AULAS – CAMPUS JANAÚBA	EMIN013 – A – SALA 308 – PAVILHÃO DE AULAS – CAMPUS JANAÚBA		EMIN014 – A – SALA 305 – PAVILHÃO DE AULAS – CAMPUS JANAÚBA	EMIN014 – A – SALA 305 – PAVILHÃO DE AULAS – CAMPUS JANAÚBA	
14:00 – 15:00	EMIN012 – A – SALA 308 – PAVILHÃO DE AULAS – CAMPUS JANAÚBA	EMIN013 – A – SALA 308 – PAVILHÃO DE AULAS – CAMPUS JANAÚBA		EMIN014 – A – SALA 305 – PAVILHÃO DE AULAS – CAMPUS JANAÚBA	EMIN014 – A – SALA 305 – PAVILHÃO DE AULAS – CAMPUS JANAÚBA	
15:00 – 16:00		CTJ235 – A – SALA 305 – PAVILHÃO DE AULAS – CAMPUS JANAÚBA	CTJ235 – A – SALA 305 – PAVILHÃO DE AULAS – CAMPUS JANAÚBA			
16:00 – 17:00		CTJ235 – A – SALA 305 – PAVILHÃO DE AULAS – CAMPUS JANAÚBA	CTJ235 – A – SALA 305 – PAVILHÃO DE AULAS – CAMPUS JANAÚBA			
17:00 – 18:00						
18:00 – 19:00						
19:00 – 20:00						
20:00 – 21:00						
21:00 – 22:00						
22:00 – 23:00						

Disciplinas:

CTJ235 – MINERAIS E ROCHAS INDUSTRIAIS

EMIN012 – TRATAMENTO DE MINÉRIOS II

EMIN013 – MECÂNICA DAS ROCHAS

EMIN014 – PESQUISA MINERAL II



Ministério da Educação
Universidade Federal dos Vales do Jequitinhonha e Mucuri

Horários - ENGENHARIA DE MINAS - 2019/2



EMIN015 – DESENVOLVIMENTO DE MINA

EMIN016 – PERFURAÇÃO E DESMONTE DE ROCHAS



Ministério da Educação
Universidade Federal dos Vales do Jequitinhonha e Mucuri

Horários - ENGENHARIA DE MINAS - 2019/2



Horários do 8º período

Horários	Segunda	Terça	Quarta	Quinta	Sexta	Sábado
07:00 – 08:00						
08:00 – 09:00	CTJ020 – A – SALA 103 – PAVILHÃO DE AULAS – CAMPUS JANAÚBA					
09:00 – 10:00	CTJ020 – A – SALA 103 – PAVILHÃO DE AULAS – CAMPUS JANAÚBA					
10:00 – 11:00			CTJ020 – A – SALA 101 – PAVILHÃO DE AULAS – CAMPUS JANAÚBA			
11:00 – 12:00			CTJ020 – A – SALA 101 – PAVILHÃO DE AULAS – CAMPUS JANAÚBA			
12:00 – 13:00						
13:00 – 14:00						
14:00 – 15:00						
15:00 – 16:00						
16:00 – 17:00						
17:00 – 18:00						
18:00 – 19:00						
19:00 – 20:00						
20:00 – 21:00						
21:00 – 22:00						
22:00 – 23:00						

Disciplinas:

- CTJ020 – GESTÃO PARA SUSTENTABILIDADE
- EMIN017 – INTRODUÇÃO A GEOESTATÍSTICA
- EMIN018 – ESTABILIDADE DE TALUDES
- EMIN019 – LAVRA DE MINA A CÉU ABERTO
- EMIN020 – TRATAMENTO DE MINÉRIOS III
- EMIN021 – GEOPROCESSAMENTO



Ministério da Educação
Universidade Federal dos Vales do Jequitinhonha e Mucuri

Horários - ENGENHARIA DE MINAS - 2019/2



Horários do 9º período

Horários	Segunda	Terça	Quarta	Quinta	Sexta	Sábado
07:00 – 08:00						
08:00 – 09:00			CTJ381 – A – SALA 101 – PAVILHÃO DE AULAS – CAMPUS JANAÚBA			
09:00 – 10:00			CTJ381 – A – SALA 101 – PAVILHÃO DE AULAS – CAMPUS JANAÚBA			
10:00 – 11:00	CTJ381 – A – SALA 103 – PAVILHÃO DE AULAS – CAMPUS JANAÚBA					
11:00 – 12:00	CTJ381 – A – SALA 103 – PAVILHÃO DE AULAS – CAMPUS JANAÚBA					
12:00 – 13:00						
13:00 – 14:00						
14:00 – 15:00						
15:00 – 16:00						
16:00 – 17:00						
17:00 – 18:00						
18:00 – 19:00						
19:00 – 20:00						
20:00 – 21:00						
21:00 – 22:00						
22:00 – 23:00						

Disciplinas:

CTJ381 – ENGENHARIA ECONÔMICA

EMIN022 – LAVRA DE MINA SUBTERRÂNEA

EMIN023 – ESTABILIDADE DE ESCAVAÇÕES SUBTERRÂNEAS

EMIN024 – CONDICIONAMENTO DE MINA

EMIN025 – PESQUISA OPERACIONAL APLICADA A MINERAÇÃO

EMIN026 – PROJETOS DE MINERAÇÃO



Ministério da Educação
Universidade Federal dos Vales do Jequitinhonha e Mucuri

Horários - ENGENHARIA DE MINAS - 2019/2



Horários do 10º período

Horários	Segunda	Terça	Quarta	Quinta	Sexta	Sábado
07:00 – 08:00						
08:00 – 09:00						
09:00 – 10:00						
10:00 – 11:00						
11:00 – 12:00						
12:00 – 13:00						
13:00 – 14:00						
14:00 – 15:00						
15:00 – 16:00						
16:00 – 17:00						
17:00 – 18:00						
18:00 – 19:00						
19:00 – 20:00						
20:00 – 21:00						
21:00 – 22:00						
22:00 – 23:00						

Disciplinas:

EMIN027 – TRABALHO DE CONCLUSÃO DE CURSO

EMIN028 – ESTÁGIO CURRICULAR

EMIN030 – SAÚDE E SEGURANÇA DO TRABALHO



Ministério da Educação
Universidade Federal dos Vales do Jequitinhonha e Mucuri

Horários - ENGENHARIA DE MINAS - 2019/2



Horários do 11º período

Horários	Segunda	Terça	Quarta	Quinta	Sexta	Sábado
07:00 – 08:00						
08:00 – 09:00						
09:00 – 10:00						
10:00 – 11:00						
11:00 – 12:00						
12:00 – 13:00						
13:00 – 14:00						
14:00 – 15:00						
15:00 – 16:00						
16:00 – 17:00						
17:00 – 18:00						
18:00 – 19:00						
19:00 – 20:00						
20:00 – 21:00						
21:00 – 22:00						
22:00 – 23:00						

Disciplinas:



Ministério da Educação
Universidade Federal dos Vales do Jequitinhonha e Mucuri

Horários - ENGENHARIA DE MINAS - 2019/2



Horários do 12º período

Horários	Segunda	Terça	Quarta	Quinta	Sexta	Sábado
07:00 – 08:00						
08:00 – 09:00						
09:00 – 10:00						
10:00 – 11:00						
11:00 – 12:00						
12:00 – 13:00						
13:00 – 14:00						
14:00 – 15:00						
15:00 – 16:00						
16:00 – 17:00						
17:00 – 18:00						
18:00 – 19:00						
19:00 – 20:00						
20:00 – 21:00						
21:00 – 22:00						
22:00 – 23:00						

Disciplinas:



Ministério da Educação
Universidade Federal dos Vales do Jequitinhonha e Mucuri

Horários - ENGENHARIA DE MINAS - 2019/2





Ministério da Educação
Universidade Federal dos Vales do Jequitinhonha e Mucuri

Horários - CIÊNCIA E TECNOLOGIA - 2020/1



Horários do 1º período

Horários	Segunda	Terça	Quarta	Quinta	Sexta	Sábado
07:00 – 08:00	CTJ002 – A – SALA 101 – PAVILHÃO DE AULAS – CAMPUS JANAÚBA	CTJ002 – B – SALA 101 – PAVILHÃO DE AULAS – CAMPUS JANAÚBA				
08:00 – 09:00	CTJ002 – A – SALA 101 – PAVILHÃO DE AULAS – CAMPUS JANAÚBA	CTJ002 – B – SALA 101 – PAVILHÃO DE AULAS – CAMPUS JANAÚBA	CTJ003 – B – SALA 106 (LAB. DE QUÍMICA) – PAVILHÃO DE AULAS – CAMPUS JANAÚBA	CTJ004 – A – SALA 101 – PAVILHÃO DE AULAS – CAMPUS JANAÚBA	CTJ004 – A – SALA 101 – PAVILHÃO DE AULAS – CAMPUS JANAÚBA	
09:00 – 10:00	CTJ002 – A – SALA 101 – PAVILHÃO DE AULAS – CAMPUS JANAÚBA	CTJ002 – B – SALA 101 – PAVILHÃO DE AULAS – CAMPUS JANAÚBA	CTJ003 – B – SALA 106 (LAB. DE QUÍMICA) – PAVILHÃO DE AULAS – CAMPUS JANAÚBA	CTJ004 – A – SALA 101 – PAVILHÃO DE AULAS – CAMPUS JANAÚBA	CTJ004 – A – SALA 101 – PAVILHÃO DE AULAS – CAMPUS JANAÚBA	
10:00 – 11:00	CTJ002 – B – SALA 101 – PAVILHÃO DE AULAS – CAMPUS JANAÚBA	CTJ002 – A – SALA 101 – PAVILHÃO DE AULAS – CAMPUS JANAÚBA	CTJ003 – A – SALA 106 (LAB. DE QUÍMICA) – PAVILHÃO DE AULAS – CAMPUS JANAÚBA	CTJ003 – C – SALA 106 (LAB. DE QUÍMICA) – PAVILHÃO DE AULAS – CAMPUS JANAÚBA		
11:00 – 12:00	CTJ002 – B – SALA 101 – PAVILHÃO DE AULAS – CAMPUS JANAÚBA	CTJ002 – A – SALA 101 – PAVILHÃO DE AULAS – CAMPUS JANAÚBA	CTJ003 – A – SALA 106 (LAB. DE QUÍMICA) – PAVILHÃO DE AULAS – CAMPUS JANAÚBA	CTJ003 – C – SALA 106 (LAB. DE QUÍMICA) – PAVILHÃO DE AULAS – CAMPUS JANAÚBA		
12:00 – 13:00						
13:00 – 14:00		CTJ003 – A – SALA 101 – PAVILHÃO DE AULAS – CAMPUS JANAÚBA CTJ003 – B – SALA 304 – PAVILHÃO DE AULAS – CAMPUS JANAÚBA CTJ003 – C – SALA 207 – PAVILHÃO DE AULAS – CAMPUS JANAÚBA	CTJ003 – B – SALA 204 – PAVILHÃO DE AULAS – CAMPUS JANAÚBA CTJ003 – A – SALA 101 – PAVILHÃO DE AULAS – CAMPUS JANAÚBA CTJ003 – C – SALA 207 – PAVILHÃO DE AULAS – CAMPUS JANAÚBA	CTJ001 – A – SALA 101 – PAVILHÃO DE AULAS – CAMPUS JANAÚBA	CTJ001 – A – SALA 101 – PAVILHÃO DE AULAS – CAMPUS JANAÚBA	
14:00 – 15:00		CTJ003 – A – SALA 101 – PAVILHÃO DE AULAS – CAMPUS JANAÚBA CTJ003 – B – SALA 304 – PAVILHÃO DE AULAS – CAMPUS JANAÚBA CTJ003 – C – SALA 207 – PAVILHÃO DE AULAS – CAMPUS JANAÚBA	CTJ003 – B – SALA 204 – PAVILHÃO DE AULAS – CAMPUS JANAÚBA CTJ003 – A – SALA 101 – PAVILHÃO DE AULAS – CAMPUS JANAÚBA CTJ003 – C – SALA 207 – PAVILHÃO DE AULAS – CAMPUS JANAÚBA	CTJ001 – A – SALA 101 – PAVILHÃO DE AULAS – CAMPUS JANAÚBA	CTJ001 – A – SALA 101 – PAVILHÃO DE AULAS – CAMPUS JANAÚBA	
15:00 – 16:00				CTJ001 – B – SALA 101 – PAVILHÃO DE AULAS – CAMPUS JANAÚBA	CTJ001 – A – SALA 101 – PAVILHÃO DE AULAS – CAMPUS JANAÚBA	
16:00 – 17:00				CTJ001 – B – SALA 101 – PAVILHÃO DE AULAS – CAMPUS JANAÚBA	CTJ001 – B – SALA 101 – PAVILHÃO DE AULAS – CAMPUS JANAÚBA	
17:00 – 18:00				CTJ001 – B – SALA 101 – PAVILHÃO DE AULAS – CAMPUS JANAÚBA	CTJ001 – B – SALA 101 – PAVILHÃO DE AULAS – CAMPUS JANAÚBA	
18:00 – 19:00						



Ministério da Educação
Universidade Federal dos Vales do Jequitinhonha e Mucuri

Horários - CIÊNCIA E TECNOLOGIA - 2020/1



Horários	Segunda	Terça	Quarta	Quinta	Sexta	Sábado
19:00 – 20:00						
20:00 – 21:00						
21:00 – 22:00						
22:00 – 23:00						

Disciplinas:

CTJ001 – FUNÇÕES DE UMA VARIÁVEL

CTJ002 – ÁLGEBRA LINEAR

CTJ003 – QUÍMICA TECNOLÓGICA I

CTJ004 – INTRODUÇÃO ÀS ENGENHARIAS



Ministério da Educação
Universidade Federal dos Vales do Jequitinhonha e Mucuri

Horários - CIÊNCIA E TECNOLOGIA - 2020/1



Horários do 2º período

Horários	Segunda	Terça	Quarta	Quinta	Sexta	Sábado
07:00 – 08:00				CTJ005 – B – SALA 102 – PAVILHÃO DE AULAS – CAMPUS JANAÚBA	CTJ005 – A – SALA 102 – PAVILHÃO DE AULAS – CAMPUS JANAÚBA	
08:00 – 09:00	CTJ006 – A – SALA 208 (LAB. DE FÍSICA) – PAVILHÃO DE AULAS – CAMPUS JANAÚBA	CTJ007 – B – SALA 106 (LAB. DE QUÍMICA) – PAVILHÃO DE AULAS – CAMPUS JANAÚBA	CTJ006 – B – SALA 208 (LAB. DE FÍSICA) – PAVILHÃO DE AULAS – CAMPUS JANAÚBA	CTJ005 – B – SALA 102 – PAVILHÃO DE AULAS – CAMPUS JANAÚBA	CTJ005 – A – SALA 102 – PAVILHÃO DE AULAS – CAMPUS JANAÚBA	
09:00 – 10:00	CTJ006 – A – SALA 208 (LAB. DE FÍSICA) – PAVILHÃO DE AULAS – CAMPUS JANAÚBA	CTJ007 – B – SALA 106 (LAB. DE QUÍMICA) – PAVILHÃO DE AULAS – CAMPUS JANAÚBA	CTJ006 – B – SALA 208 (LAB. DE FÍSICA) – PAVILHÃO DE AULAS – CAMPUS JANAÚBA	CTJ005 – B – SALA 102 – PAVILHÃO DE AULAS – CAMPUS JANAÚBA	CTJ005 – A – SALA 102 – PAVILHÃO DE AULAS – CAMPUS JANAÚBA	
10:00 – 11:00	CTJ008 – A – SALA 206 (LAB. DE INFORMÁTICA) – PAVILHÃO DE AULAS – CAMPUS JANAÚBA	CTJ007 – A – SALA 106 (LAB. DE QUÍMICA) – PAVILHÃO DE AULAS – CAMPUS JANAÚBA	CTJ006 – C – SALA 208 (LAB. DE FÍSICA) – PAVILHÃO DE AULAS – CAMPUS JANAÚBA	CTJ005 – A – SALA 102 – PAVILHÃO DE AULAS – CAMPUS JANAÚBA	CTJ005 – B – SALA 102 – PAVILHÃO DE AULAS – CAMPUS JANAÚBA	
11:00 – 12:00	CTJ008 – A – SALA 206 (LAB. DE INFORMÁTICA) – PAVILHÃO DE AULAS – CAMPUS JANAÚBA	CTJ007 – A – SALA 106 (LAB. DE QUÍMICA) – PAVILHÃO DE AULAS – CAMPUS JANAÚBA	CTJ006 – C – SALA 208 (LAB. DE FÍSICA) – PAVILHÃO DE AULAS – CAMPUS JANAÚBA	CTJ005 – A – SALA 102 – PAVILHÃO DE AULAS – CAMPUS JANAÚBA	CTJ005 – B – SALA 102 – PAVILHÃO DE AULAS – CAMPUS JANAÚBA	
12:00 – 13:00						
13:00 – 14:00	CTJ007 – A – SALA 102 – PAVILHÃO DE AULAS – CAMPUS JANAÚBA CTJ007 – B – SALA 102 – PAVILHÃO DE AULAS – CAMPUS JANAÚBA	CTJ006 – B – SALA 301 – PAVILHÃO DE AULAS – CAMPUS JANAÚBA CTJ006 – A – SALA 102 – PAVILHÃO DE AULAS – CAMPUS JANAÚBA CTJ006 – C – SALA 306 – PAVILHÃO DE AULAS – CAMPUS JANAÚBA	CTJ007 – B – SALA 102 – PAVILHÃO DE AULAS – CAMPUS JANAÚBA CTJ007 – A – SALA 102 – PAVILHÃO DE AULAS – CAMPUS JANAÚBA	CTJ006 – C – SALA 306 – PAVILHÃO DE AULAS – CAMPUS JANAÚBA CTJ006 – B – SALA 301 – PAVILHÃO DE AULAS – CAMPUS JANAÚBA CTJ006 – A – SALA 102 – PAVILHÃO DE AULAS – CAMPUS JANAÚBA	CTJ007 – C – SALA 102 – PAVILHÃO DE AULAS – CAMPUS JANAÚBA	
14:00 – 15:00	CTJ007 – A – SALA 102 – PAVILHÃO DE AULAS – CAMPUS JANAÚBA CTJ007 – B – SALA 102 – PAVILHÃO DE AULAS – CAMPUS JANAÚBA	CTJ006 – B – SALA 301 – PAVILHÃO DE AULAS – CAMPUS JANAÚBA CTJ006 – A – SALA 102 – PAVILHÃO DE AULAS – CAMPUS JANAÚBA CTJ006 – C – SALA 306 – PAVILHÃO DE AULAS – CAMPUS JANAÚBA	CTJ007 – B – SALA 102 – PAVILHÃO DE AULAS – CAMPUS JANAÚBA CTJ007 – A – SALA 102 – PAVILHÃO DE AULAS – CAMPUS JANAÚBA	CTJ006 – C – SALA 306 – PAVILHÃO DE AULAS – CAMPUS JANAÚBA CTJ006 – B – SALA 301 – PAVILHÃO DE AULAS – CAMPUS JANAÚBA CTJ006 – A – SALA 102 – PAVILHÃO DE AULAS – CAMPUS JANAÚBA	CTJ007 – C – SALA 102 – PAVILHÃO DE AULAS – CAMPUS JANAÚBA	
15:00 – 16:00	CTJ008 – B – SALA 102 – PAVILHÃO DE AULAS – CAMPUS JANAÚBA CTJ008 – A – SALA 102 – PAVILHÃO DE AULAS – CAMPUS JANAÚBA	CTJ008 – B – SALA 206 (LAB. DE INFORMÁTICA) – PAVILHÃO DE AULAS – CAMPUS JANAÚBA		CTJ007 – C – SALA 102 – PAVILHÃO DE AULAS – CAMPUS JANAÚBA	CTJ007 – C – SALA 106 (LAB. DE QUÍMICA) – PAVILHÃO DE AULAS – CAMPUS JANAÚBA	



Ministério da Educação
Universidade Federal dos Vales do Jequitinhonha e Mucuri

Horários - CIÊNCIA E TECNOLOGIA - 2020/1



Horários	Segunda	Terça	Quarta	Quinta	Sexta	Sábado
16:00 – 17:00	CTJ008 – B – SALA 102 – PAVILHÃO DE AULAS – CAMPUS JANAÚBA CTJ008 – A – SALA 102 – PAVILHÃO DE AULAS – CAMPUS JANAÚBA	CTJ008 – B – SALA 206 (LAB. DE INFORMÁTICA) – PAVILHÃO DE AULAS – CAMPUS JANAÚBA		CTJ007 – C – SALA 102 – PAVILHÃO DE AULAS – CAMPUS JANAÚBA	CTJ007 – C – SALA 106 (LAB. DE QUÍMICA) – PAVILHÃO DE AULAS – CAMPUS JANAÚBA	
17:00 – 18:00	CTJ008 – B – SALA 102 – PAVILHÃO DE AULAS – CAMPUS JANAÚBA CTJ008 – A – SALA 102 – PAVILHÃO DE AULAS – CAMPUS JANAÚBA					
18:00 – 19:00						
19:00 – 20:00						
20:00 – 21:00						
21:00 – 22:00						
22:00 – 23:00						

Disciplinas:

- CTJ005 – FUNÇÕES DE VÁRIAS VARIÁVEIS
- CTJ006 – FENÔMENOS MECÂNICOS
- CTJ007 – QUÍMICA TECNOLÓGICA II
- CTJ008 – LINGUAGENS DE PROGRAMAÇÃO



Ministério da Educação
Universidade Federal dos Vales do Jequitinhonha e Mucuri

Horários - CIÊNCIA E TECNOLOGIA - 2020/1



Horários do 3º período

Horários	Segunda	Terça	Quarta	Quinta	Sexta	Sábado
07:00 – 08:00		CTJ013 – B – SALA 103 – PAVILHÃO DE AULAS – CAMPUS JANAÚBA CTJ013 – A – SALA 103 – PAVILHÃO DE AULAS – CAMPUS JANAÚBA	CTJ010 – A – SALA 103 – PAVILHÃO DE AULAS – CAMPUS JANAÚBA CTJ010 – B – SALA 104 – PAVILHÃO DE AULAS – CAMPUS JANAÚBA	CTJ010 – C – SALA 204 – PAVILHÃO DE AULAS – CAMPUS JANAÚBA		
08:00 – 09:00	CTJ012 – A – SALA 105 (LAB. DE BIOLOGIA) – PAVILHÃO DE AULAS – CAMPUS JANAÚBA	CTJ013 – B – SALA 103 – PAVILHÃO DE AULAS – CAMPUS JANAÚBA CTJ013 – A – SALA 103 – PAVILHÃO DE AULAS – CAMPUS JANAÚBA	CTJ010 – A – SALA 103 – PAVILHÃO DE AULAS – CAMPUS JANAÚBA CTJ010 – B – SALA 104 – PAVILHÃO DE AULAS – CAMPUS JANAÚBA	CTJ010 – C – SALA 204 – PAVILHÃO DE AULAS – CAMPUS JANAÚBA	CTJ011 – B – SALA 105 (LAB. DE BIOLOGIA) – PAVILHÃO DE AULAS – CAMPUS JANAÚBA	
09:00 – 10:00	CTJ012 – A – SALA 105 (LAB. DE BIOLOGIA) – PAVILHÃO DE AULAS – CAMPUS JANAÚBA	CTJ013 – B – SALA 103 – PAVILHÃO DE AULAS – CAMPUS JANAÚBA CTJ013 – A – SALA 103 – PAVILHÃO DE AULAS – CAMPUS JANAÚBA	CTJ010 – A – SALA 103 – PAVILHÃO DE AULAS – CAMPUS JANAÚBA CTJ010 – B – SALA 104 – PAVILHÃO DE AULAS – CAMPUS JANAÚBA	CTJ010 – C – SALA 204 – PAVILHÃO DE AULAS – CAMPUS JANAÚBA	CTJ011 – B – SALA 105 (LAB. DE BIOLOGIA) – PAVILHÃO DE AULAS – CAMPUS JANAÚBA	
10:00 – 11:00	CTJ012 – B – SALA 105 (LAB. DE BIOLOGIA) – PAVILHÃO DE AULAS – CAMPUS JANAÚBA	CTJ013 – A – SALA 206 (LAB. DE INFORMÁTICA) – PAVILHÃO DE AULAS – CAMPUS JANAÚBA	CTJ013 – B – SALA 206 (LAB. DE INFORMÁTICA) – PAVILHÃO DE AULAS – CAMPUS JANAÚBA	CTJ009 – B – SALA 103 – PAVILHÃO DE AULAS – CAMPUS JANAÚBA	CTJ011 – A – SALA 105 (LAB. DE BIOLOGIA) – PAVILHÃO DE AULAS – CAMPUS JANAÚBA	
11:00 – 12:00	CTJ012 – B – SALA 105 (LAB. DE BIOLOGIA) – PAVILHÃO DE AULAS – CAMPUS JANAÚBA	CTJ013 – A – SALA 206 (LAB. DE INFORMÁTICA) – PAVILHÃO DE AULAS – CAMPUS JANAÚBA	CTJ013 – B – SALA 206 (LAB. DE INFORMÁTICA) – PAVILHÃO DE AULAS – CAMPUS JANAÚBA	CTJ009 – B – SALA 103 – PAVILHÃO DE AULAS – CAMPUS JANAÚBA	CTJ011 – A – SALA 105 (LAB. DE BIOLOGIA) – PAVILHÃO DE AULAS – CAMPUS JANAÚBA	
12:00 – 13:00						
13:00 – 14:00	CTJ012 – A – SALA 103 – PAVILHÃO DE AULAS – CAMPUS JANAÚBA	CTJ012 – B – SALA 103 – PAVILHÃO DE AULAS – CAMPUS JANAÚBA	CTJ011 – A – SALA 103 – PAVILHÃO DE AULAS – CAMPUS JANAÚBA	CTJ011 – B – SALA 103 – PAVILHÃO DE AULAS – CAMPUS JANAÚBA	CTJ009 – B – SALA 103 – PAVILHÃO DE AULAS – CAMPUS JANAÚBA	
14:00 – 15:00	CTJ012 – A – SALA 103 – PAVILHÃO DE AULAS – CAMPUS JANAÚBA	CTJ012 – B – SALA 103 – PAVILHÃO DE AULAS – CAMPUS JANAÚBA	CTJ011 – A – SALA 103 – PAVILHÃO DE AULAS – CAMPUS JANAÚBA	CTJ011 – B – SALA 103 – PAVILHÃO DE AULAS – CAMPUS JANAÚBA	CTJ009 – B – SALA 103 – PAVILHÃO DE AULAS – CAMPUS JANAÚBA	
15:00 – 16:00	CTJ012 – A – SALA 103 – PAVILHÃO DE AULAS – CAMPUS JANAÚBA	CTJ012 – B – SALA 103 – PAVILHÃO DE AULAS – CAMPUS JANAÚBA	CTJ011 – A – SALA 103 – PAVILHÃO DE AULAS – CAMPUS JANAÚBA	CTJ011 – B – SALA 103 – PAVILHÃO DE AULAS – CAMPUS JANAÚBA	CTJ009 – A – SALA 103 – PAVILHÃO DE AULAS – CAMPUS JANAÚBA	
16:00 – 17:00	CTJ010 – A – SALA 208 (LAB. DE FÍSICA) – PAVILHÃO DE AULAS – CAMPUS JANAÚBA	CTJ010 – C – SALA 208 (LAB. DE FÍSICA) – PAVILHÃO DE AULAS – CAMPUS JANAÚBA	CTJ010 – B – SALA 208 (LAB. DE FÍSICA) – PAVILHÃO DE AULAS – CAMPUS JANAÚBA	CTJ009 – A – SALA 103 – PAVILHÃO DE AULAS – CAMPUS JANAÚBA	CTJ009 – A – SALA 103 – PAVILHÃO DE AULAS – CAMPUS JANAÚBA	
17:00 – 18:00	CTJ010 – A – SALA 208 (LAB. DE FÍSICA) – PAVILHÃO DE AULAS – CAMPUS JANAÚBA	CTJ010 – C – SALA 208 (LAB. DE FÍSICA) – PAVILHÃO DE AULAS – CAMPUS JANAÚBA	CTJ010 – B – SALA 208 (LAB. DE FÍSICA) – PAVILHÃO DE AULAS – CAMPUS JANAÚBA	CTJ009 – A – SALA 103 – PAVILHÃO DE AULAS – CAMPUS JANAÚBA		
18:00 – 19:00						



Ministério da Educação
Universidade Federal dos Vales do Jequitinhonha e Mucuri

Horários - CIÊNCIA E TECNOLOGIA - 2020/1



Horários	Segunda	Terça	Quarta	Quinta	Sexta	Sábado
19:00 – 20:00						
20:00 – 21:00						
21:00 – 22:00						
22:00 – 23:00						

Disciplinas:

CTJ009 – EQUAÇÕES DIFERENCIAIS E INTEGRAIS

CTJ010 – FENÔMENOS TÉRMICOS E ÓPTICOS

CTJ011 – BIOLOGIA CELULAR

CTJ012 – BIOQUÍMICA

CTJ013 – ALGORITMOS E PROGRAMAÇÃO



Ministério da Educação
Universidade Federal dos Vales do Jequitinhonha e Mucuri

Horários - CIÊNCIA E TECNOLOGIA - 2020/1



Horários do 4º período

Horários	Segunda	Terça	Quarta	Quinta	Sexta	Sábado
07:00 – 08:00		CTJ015 – A – SALA 203 – PAVILHÃO DE AULAS – CAMPUS JANAÚBA	CTJ015 – C – SALA 102 – PAVILHÃO DE AULAS – CAMPUS JANAÚBA CTJ015 – B – SALA 102 – PAVILHÃO DE AULAS – CAMPUS JANAÚBA			
08:00 – 09:00	CTJ016 – A – SALA 106 (LAB. DE QUÍMICA) – PAVILHÃO DE AULAS – CAMPUS JANAÚBA	CTJ015 – A – SALA 203 – PAVILHÃO DE AULAS – CAMPUS JANAÚBA	CTJ015 – C – SALA 102 – PAVILHÃO DE AULAS – CAMPUS JANAÚBA CTJ019 – B – SALA 105 (LAB. DE BIOLOGIA) – PAVILHÃO DE AULAS – CAMPUS JANAÚBA CTJ015 – B – SALA 102 – PAVILHÃO DE AULAS – CAMPUS JANAÚBA	CTJ014 – A – SALA 104 – PAVILHÃO DE AULAS – CAMPUS JANAÚBA	CTJ014 – A – SALA 103 – PAVILHÃO DE AULAS – CAMPUS JANAÚBA	
09:00 – 10:00	CTJ016 – A – SALA 106 (LAB. DE QUÍMICA) – PAVILHÃO DE AULAS – CAMPUS JANAÚBA	CTJ015 – A – SALA 203 – PAVILHÃO DE AULAS – CAMPUS JANAÚBA	CTJ015 – C – SALA 102 – PAVILHÃO DE AULAS – CAMPUS JANAÚBA CTJ019 – B – SALA 105 (LAB. DE BIOLOGIA) – PAVILHÃO DE AULAS – CAMPUS JANAÚBA CTJ015 – B – SALA 102 – PAVILHÃO DE AULAS – CAMPUS JANAÚBA	CTJ014 – A – SALA 104 – PAVILHÃO DE AULAS – CAMPUS JANAÚBA	CTJ014 – A – SALA 103 – PAVILHÃO DE AULAS – CAMPUS JANAÚBA	
10:00 – 11:00	CTJ016 – B – SALA 106 (LAB. DE QUÍMICA) – PAVILHÃO DE AULAS – CAMPUS JANAÚBA		CTJ019 – A – SALA 105 (LAB. DE BIOLOGIA) – PAVILHÃO DE AULAS – CAMPUS JANAÚBA	CTJ017 – A – SALA 104 – PAVILHÃO DE AULAS – CAMPUS JANAÚBA	CTJ017 – A – SALA 104 – PAVILHÃO DE AULAS – CAMPUS JANAÚBA	
11:00 – 12:00	CTJ016 – B – SALA 106 (LAB. DE QUÍMICA) – PAVILHÃO DE AULAS – CAMPUS JANAÚBA		CTJ019 – A – SALA 105 (LAB. DE BIOLOGIA) – PAVILHÃO DE AULAS – CAMPUS JANAÚBA	CTJ017 – A – SALA 104 – PAVILHÃO DE AULAS – CAMPUS JANAÚBA	CTJ017 – A – SALA 104 – PAVILHÃO DE AULAS – CAMPUS JANAÚBA	
12:00 – 13:00						
13:00 – 14:00	CTJ016 – A – SALA 104 – PAVILHÃO DE AULAS – CAMPUS JANAÚBA CTJ016 – B – SALA 104 – PAVILHÃO DE AULAS – CAMPUS JANAÚBA	CTJ019 – A – SALA 104 – PAVILHÃO DE AULAS – CAMPUS JANAÚBA	CTJ019 – B – SALA 104 – PAVILHÃO DE AULAS – CAMPUS JANAÚBA	CTJ017 – B – SALA 104 – PAVILHÃO DE AULAS – CAMPUS JANAÚBA	CTJ017 – B – SALA 104 – PAVILHÃO DE AULAS – CAMPUS JANAÚBA	



Ministério da Educação
Universidade Federal dos Vales do Jequitinhonha e Mucuri

Horários - CIÊNCIA E TECNOLOGIA - 2020/1



Horários	Segunda	Terça	Quarta	Quinta	Sexta	Sábado
14:00 – 15:00	CTJ016 – A – SALA 104 – PAVILHÃO DE AULAS – CAMPUS JANAÚBA CTJ016 – B – SALA 104 – PAVILHÃO DE AULAS – CAMPUS JANAÚBA	CTJ019 – A – SALA 104 – PAVILHÃO DE AULAS – CAMPUS JANAÚBA	CTJ019 – B – SALA 104 – PAVILHÃO DE AULAS – CAMPUS JANAÚBA	CTJ017 – B – SALA 104 – PAVILHÃO DE AULAS – CAMPUS JANAÚBA	CTJ017 – B – SALA 104 – PAVILHÃO DE AULAS – CAMPUS JANAÚBA	
15:00 – 16:00	CTJ016 – A – SALA 104 – PAVILHÃO DE AULAS – CAMPUS JANAÚBA CTJ016 – B – SALA 104 – PAVILHÃO DE AULAS – CAMPUS JANAÚBA	CTJ019 – A – SALA 104 – PAVILHÃO DE AULAS – CAMPUS JANAÚBA	CTJ019 – B – SALA 104 – PAVILHÃO DE AULAS – CAMPUS JANAÚBA			
16:00 – 17:00	CTJ015 – C – SALA 209 (LAB. DE FÍSICA MODERNA) – PAV. DE AULAS – CAMPUS JANAÚBA	CTJ015 – B – SALA 209 (LAB. DE FÍSICA MODERNA) – PAV. DE AULAS – CAMPUS JANAÚBA	CTJ015 – A – SALA 209 (LAB. DE FÍSICA MODERNA) – PAV. DE AULAS – CAMPUS JANAÚBA			
17:00 – 18:00	CTJ015 – C – SALA 209 (LAB. DE FÍSICA MODERNA) – PAV. DE AULAS – CAMPUS JANAÚBA	CTJ015 – B – SALA 209 (LAB. DE FÍSICA MODERNA) – PAV. DE AULAS – CAMPUS JANAÚBA	CTJ015 – A – SALA 209 (LAB. DE FÍSICA MODERNA) – PAV. DE AULAS – CAMPUS JANAÚBA			
18:00 – 19:00						
19:00 – 20:00						
20:00 – 21:00						
21:00 – 22:00						
22:00 – 23:00						

Disciplinas:

- CTJ014 – PROBABILIDADE E ESTATÍSTICA
- CTJ015 – FENÔMENOS ELETROMAGNÉTICOS
- CTJ016 – FÍSICO-QUÍMICA
- CTJ017 – MECÂNICA DOS FLUIDOS
- CTJ018 – DESENHO E PROJETO PARA COMPUTADOR
- CTJ019 – MICROBIOLOGIA



Ministério da Educação
Universidade Federal dos Vales do Jequitinhonha e Mucuri

Horários - CIÊNCIA E TECNOLOGIA - 2020/1



Horários do 5º período

Horários	Segunda	Terça	Quarta	Quinta	Sexta	Sábado
07:00 – 08:00						
08:00 – 09:00	CTJ020 – A – SALA 103 – PAVILHÃO DE AULAS – CAMPUS JANAÚBA					
09:00 – 10:00	CTJ020 – A – SALA 103 – PAVILHÃO DE AULAS – CAMPUS JANAÚBA					
10:00 – 11:00			CTJ020 – A – SALA 101 – PAVILHÃO DE AULAS – CAMPUS JANAÚBA			
11:00 – 12:00			CTJ020 – A – SALA 101 – PAVILHÃO DE AULAS – CAMPUS JANAÚBA			
12:00 – 13:00						
13:00 – 14:00						
14:00 – 15:00						
15:00 – 16:00						
16:00 – 17:00						
17:00 – 18:00						
18:00 – 19:00						
19:00 – 20:00						
20:00 – 21:00						
21:00 – 22:00						
22:00 – 23:00						

Disciplinas:

CTJ020 – GESTÃO PARA SUSTENTABILIDADE



Ministério da Educação
Universidade Federal dos Vales do Jequitinhonha e Mucuri

Horários - CIÊNCIA E TECNOLOGIA - 2020/1



Horários do 6º período

Horários	Segunda	Terça	Quarta	Quinta	Sexta	Sábado
07:00 – 08:00						
08:00 – 09:00						
09:00 – 10:00						
10:00 – 11:00						
11:00 – 12:00						
12:00 – 13:00						
13:00 – 14:00						
14:00 – 15:00						
15:00 – 16:00						
16:00 – 17:00						
17:00 – 18:00						
18:00 – 19:00						
19:00 – 20:00						
20:00 – 21:00						
21:00 – 22:00						
22:00 – 23:00						

Disciplinas:



Ministério da Educação
Universidade Federal dos Vales do Jequitinhonha e Mucuri

Horários - CIÊNCIA E TECNOLOGIA - 2020/1



Horários do 7º período

Horários	Segunda	Terça	Quarta	Quinta	Sexta	Sábado
07:00 – 08:00						
08:00 – 09:00						
09:00 – 10:00						
10:00 – 11:00						
11:00 – 12:00						
12:00 – 13:00						
13:00 – 14:00						
14:00 – 15:00						
15:00 – 16:00						
16:00 – 17:00						
17:00 – 18:00						
18:00 – 19:00						
19:00 – 20:00						
20:00 – 21:00						
21:00 – 22:00						
22:00 – 23:00						

Disciplinas:



Ministério da Educação
Universidade Federal dos Vales do Jequitinhonha e Mucuri

Horários - CIÊNCIA E TECNOLOGIA - 2020/1



Horários do 8º período

Horários	Segunda	Terça	Quarta	Quinta	Sexta	Sábado
07:00 – 08:00						
08:00 – 09:00						
09:00 – 10:00						
10:00 – 11:00						
11:00 – 12:00						
12:00 – 13:00						
13:00 – 14:00						
14:00 – 15:00						
15:00 – 16:00						
16:00 – 17:00						
17:00 – 18:00						
18:00 – 19:00						
19:00 – 20:00						
20:00 – 21:00						
21:00 – 22:00						
22:00 – 23:00						

Disciplinas:



Ministério da Educação
Universidade Federal dos Vales do Jequitinhonha e Mucuri

Horários - CIÊNCIA E TECNOLOGIA - 2020/1



Horários do 9º período

Horários	Segunda	Terça	Quarta	Quinta	Sexta	Sábado
07:00 – 08:00						
08:00 – 09:00						
09:00 – 10:00						
10:00 – 11:00						
11:00 – 12:00						
12:00 – 13:00						
13:00 – 14:00						
14:00 – 15:00						
15:00 – 16:00						
16:00 – 17:00						
17:00 – 18:00						
18:00 – 19:00						
19:00 – 20:00						
20:00 – 21:00						
21:00 – 22:00						
22:00 – 23:00						

Disciplinas:



Ministério da Educação
Universidade Federal dos Vales do Jequitinhonha e Mucuri

Horários - CIÊNCIA E TECNOLOGIA - 2020/1



Horários do 10º período

Horários	Segunda	Terça	Quarta	Quinta	Sexta	Sábado
07:00 – 08:00						
08:00 – 09:00						
09:00 – 10:00						
10:00 – 11:00						
11:00 – 12:00						
12:00 – 13:00						
13:00 – 14:00						
14:00 – 15:00						
15:00 – 16:00						
16:00 – 17:00						
17:00 – 18:00						
18:00 – 19:00						
19:00 – 20:00						
20:00 – 21:00						
21:00 – 22:00						
22:00 – 23:00						

Disciplinas:



Ministério da Educação
Universidade Federal dos Vales do Jequitinhonha e Mucuri

Horários - CIÊNCIA E TECNOLOGIA - 2020/1



Horários do 11º período

Horários	Segunda	Terça	Quarta	Quinta	Sexta	Sábado
07:00 – 08:00						
08:00 – 09:00						
09:00 – 10:00						
10:00 – 11:00						
11:00 – 12:00						
12:00 – 13:00						
13:00 – 14:00						
14:00 – 15:00						
15:00 – 16:00						
16:00 – 17:00						
17:00 – 18:00						
18:00 – 19:00						
19:00 – 20:00						
20:00 – 21:00						
21:00 – 22:00						
22:00 – 23:00						

Disciplinas:



Ministério da Educação
Universidade Federal dos Vales do Jequitinhonha e Mucuri

Horários - CIÊNCIA E TECNOLOGIA - 2020/1



Horários do 12º período

Horários	Segunda	Terça	Quarta	Quinta	Sexta	Sábado
07:00 – 08:00						
08:00 – 09:00						
09:00 – 10:00						
10:00 – 11:00						
11:00 – 12:00						
12:00 – 13:00						
13:00 – 14:00						
14:00 – 15:00						
15:00 – 16:00						
16:00 – 17:00						
17:00 – 18:00						
18:00 – 19:00						
19:00 – 20:00						
20:00 – 21:00						
21:00 – 22:00						
22:00 – 23:00						

Disciplinas:



Ministério da Educação
Universidade Federal dos Vales do Jequitinhonha e Mucuri

Horários - CIÊNCIA E TECNOLOGIA - 2020/1





Ministério da Educação
Universidade Federal dos Vales do Jequitinhonha e Mucuri

Horários - ENGENHARIA FÍSICA - 2020/1



Horários do 1º período

Horários	Segunda	Terça	Quarta	Quinta	Sexta	Sábado
07:00 – 08:00	CTJ002 – A – SALA 101 – PAVILHÃO DE AULAS – CAMPUS JANAÚBA	CTJ002 – B – SALA 101 – PAVILHÃO DE AULAS – CAMPUS JANAÚBA				
08:00 – 09:00	CTJ002 – A – SALA 101 – PAVILHÃO DE AULAS – CAMPUS JANAÚBA	CTJ002 – B – SALA 101 – PAVILHÃO DE AULAS – CAMPUS JANAÚBA	CTJ003 – B – SALA 106 (LAB. DE QUÍMICA) – PAVILHÃO DE AULAS – CAMPUS JANAÚBA	CTJ004 – A – SALA 101 – PAVILHÃO DE AULAS – CAMPUS JANAÚBA	CTJ004 – A – SALA 101 – PAVILHÃO DE AULAS – CAMPUS JANAÚBA	
09:00 – 10:00	CTJ002 – A – SALA 101 – PAVILHÃO DE AULAS – CAMPUS JANAÚBA	CTJ002 – B – SALA 101 – PAVILHÃO DE AULAS – CAMPUS JANAÚBA	CTJ003 – B – SALA 106 (LAB. DE QUÍMICA) – PAVILHÃO DE AULAS – CAMPUS JANAÚBA	CTJ004 – A – SALA 101 – PAVILHÃO DE AULAS – CAMPUS JANAÚBA	CTJ004 – A – SALA 101 – PAVILHÃO DE AULAS – CAMPUS JANAÚBA	
10:00 – 11:00	CTJ002 – B – SALA 101 – PAVILHÃO DE AULAS – CAMPUS JANAÚBA	CTJ002 – A – SALA 101 – PAVILHÃO DE AULAS – CAMPUS JANAÚBA	CTJ003 – A – SALA 106 (LAB. DE QUÍMICA) – PAVILHÃO DE AULAS – CAMPUS JANAÚBA	CTJ003 – C – SALA 106 (LAB. DE QUÍMICA) – PAVILHÃO DE AULAS – CAMPUS JANAÚBA		
11:00 – 12:00	CTJ002 – B – SALA 101 – PAVILHÃO DE AULAS – CAMPUS JANAÚBA	CTJ002 – A – SALA 101 – PAVILHÃO DE AULAS – CAMPUS JANAÚBA	CTJ003 – A – SALA 106 (LAB. DE QUÍMICA) – PAVILHÃO DE AULAS – CAMPUS JANAÚBA	CTJ003 – C – SALA 106 (LAB. DE QUÍMICA) – PAVILHÃO DE AULAS – CAMPUS JANAÚBA		
12:00 – 13:00						
13:00 – 14:00		CTJ003 – A – SALA 101 – PAVILHÃO DE AULAS – CAMPUS JANAÚBA CTJ003 – B – SALA 304 – PAVILHÃO DE AULAS – CAMPUS JANAÚBA CTJ003 – C – SALA 207 – PAVILHÃO DE AULAS – CAMPUS JANAÚBA	CTJ003 – B – SALA 204 – PAVILHÃO DE AULAS – CAMPUS JANAÚBA CTJ003 – A – SALA 101 – PAVILHÃO DE AULAS – CAMPUS JANAÚBA CTJ003 – C – SALA 207 – PAVILHÃO DE AULAS – CAMPUS JANAÚBA	CTJ001 – A – SALA 101 – PAVILHÃO DE AULAS – CAMPUS JANAÚBA	CTJ001 – A – SALA 101 – PAVILHÃO DE AULAS – CAMPUS JANAÚBA	
14:00 – 15:00		CTJ003 – A – SALA 101 – PAVILHÃO DE AULAS – CAMPUS JANAÚBA CTJ003 – B – SALA 304 – PAVILHÃO DE AULAS – CAMPUS JANAÚBA CTJ003 – C – SALA 207 – PAVILHÃO DE AULAS – CAMPUS JANAÚBA	CTJ003 – B – SALA 204 – PAVILHÃO DE AULAS – CAMPUS JANAÚBA CTJ003 – A – SALA 101 – PAVILHÃO DE AULAS – CAMPUS JANAÚBA CTJ003 – C – SALA 207 – PAVILHÃO DE AULAS – CAMPUS JANAÚBA	CTJ001 – A – SALA 101 – PAVILHÃO DE AULAS – CAMPUS JANAÚBA	CTJ001 – A – SALA 101 – PAVILHÃO DE AULAS – CAMPUS JANAÚBA	
15:00 – 16:00				CTJ001 – B – SALA 101 – PAVILHÃO DE AULAS – CAMPUS JANAÚBA	CTJ001 – A – SALA 101 – PAVILHÃO DE AULAS – CAMPUS JANAÚBA	
16:00 – 17:00				CTJ001 – B – SALA 101 – PAVILHÃO DE AULAS – CAMPUS JANAÚBA	CTJ001 – B – SALA 101 – PAVILHÃO DE AULAS – CAMPUS JANAÚBA	
17:00 – 18:00				CTJ001 – B – SALA 101 – PAVILHÃO DE AULAS – CAMPUS JANAÚBA	CTJ001 – B – SALA 101 – PAVILHÃO DE AULAS – CAMPUS JANAÚBA	
18:00 – 19:00						



Ministério da Educação
Universidade Federal dos Vales do Jequitinhonha e Mucuri

Horários - ENGENHARIA FÍSICA - 2020/1



Horários	Segunda	Terça	Quarta	Quinta	Sexta	Sábado
19:00 – 20:00						
20:00 – 21:00						
21:00 – 22:00						
22:00 – 23:00						

Disciplinas:

- CTJ001 – FUNÇÕES DE UMA VARIÁVEL
- CTJ002 – ÁLGEBRA LINEAR
- CTJ003 – QUÍMICA TECNOLÓGICA I
- CTJ004 – INTRODUÇÃO ÀS ENGENHARIAS



Ministério da Educação
Universidade Federal dos Vales do Jequitinhonha e Mucuri

Horários - ENGENHARIA FÍSICA - 2020/1



Horários do 2º período

Horários	Segunda	Terça	Quarta	Quinta	Sexta	Sábado
07:00 – 08:00				CTJ005 – B – SALA 102 – PAVILHÃO DE AULAS – CAMPUS JANAÚBA	CTJ005 – A – SALA 102 – PAVILHÃO DE AULAS – CAMPUS JANAÚBA	
08:00 – 09:00	CTJ006 – A – SALA 208 (LAB. DE FÍSICA) – PAVILHÃO DE AULAS – CAMPUS JANAÚBA	CTJ007 – B – SALA 106 (LAB. DE QUÍMICA) – PAVILHÃO DE AULAS – CAMPUS JANAÚBA	CTJ006 – B – SALA 208 (LAB. DE FÍSICA) – PAVILHÃO DE AULAS – CAMPUS JANAÚBA	CTJ005 – B – SALA 102 – PAVILHÃO DE AULAS – CAMPUS JANAÚBA	CTJ005 – A – SALA 102 – PAVILHÃO DE AULAS – CAMPUS JANAÚBA	
09:00 – 10:00	CTJ006 – A – SALA 208 (LAB. DE FÍSICA) – PAVILHÃO DE AULAS – CAMPUS JANAÚBA	CTJ007 – B – SALA 106 (LAB. DE QUÍMICA) – PAVILHÃO DE AULAS – CAMPUS JANAÚBA	CTJ006 – B – SALA 208 (LAB. DE FÍSICA) – PAVILHÃO DE AULAS – CAMPUS JANAÚBA	CTJ005 – B – SALA 102 – PAVILHÃO DE AULAS – CAMPUS JANAÚBA	CTJ005 – A – SALA 102 – PAVILHÃO DE AULAS – CAMPUS JANAÚBA	
10:00 – 11:00	CTJ008 – A – SALA 206 (LAB. DE INFORMÁTICA) – PAVILHÃO DE AULAS – CAMPUS JANAÚBA	CTJ007 – A – SALA 106 (LAB. DE QUÍMICA) – PAVILHÃO DE AULAS – CAMPUS JANAÚBA	CTJ006 – C – SALA 208 (LAB. DE FÍSICA) – PAVILHÃO DE AULAS – CAMPUS JANAÚBA	CTJ005 – A – SALA 102 – PAVILHÃO DE AULAS – CAMPUS JANAÚBA	CTJ005 – B – SALA 102 – PAVILHÃO DE AULAS – CAMPUS JANAÚBA	
11:00 – 12:00	CTJ008 – A – SALA 206 (LAB. DE INFORMÁTICA) – PAVILHÃO DE AULAS – CAMPUS JANAÚBA	CTJ007 – A – SALA 106 (LAB. DE QUÍMICA) – PAVILHÃO DE AULAS – CAMPUS JANAÚBA	CTJ006 – C – SALA 208 (LAB. DE FÍSICA) – PAVILHÃO DE AULAS – CAMPUS JANAÚBA	CTJ005 – A – SALA 102 – PAVILHÃO DE AULAS – CAMPUS JANAÚBA	CTJ005 – B – SALA 102 – PAVILHÃO DE AULAS – CAMPUS JANAÚBA	
12:00 – 13:00						
13:00 – 14:00	CTJ007 – A – SALA 102 – PAVILHÃO DE AULAS – CAMPUS JANAÚBA CTJ007 – B – SALA 102 – PAVILHÃO DE AULAS – CAMPUS JANAÚBA	CTJ006 – B – SALA 301 – PAVILHÃO DE AULAS – CAMPUS JANAÚBA CTJ006 – A – SALA 102 – PAVILHÃO DE AULAS – CAMPUS JANAÚBA CTJ006 – C – SALA 306 – PAVILHÃO DE AULAS – CAMPUS JANAÚBA	CTJ007 – B – SALA 102 – PAVILHÃO DE AULAS – CAMPUS JANAÚBA CTJ007 – A – SALA 102 – PAVILHÃO DE AULAS – CAMPUS JANAÚBA	CTJ006 – C – SALA 306 – PAVILHÃO DE AULAS – CAMPUS JANAÚBA CTJ006 – B – SALA 301 – PAVILHÃO DE AULAS – CAMPUS JANAÚBA CTJ006 – A – SALA 102 – PAVILHÃO DE AULAS – CAMPUS JANAÚBA	CTJ007 – C – SALA 102 – PAVILHÃO DE AULAS – CAMPUS JANAÚBA	
14:00 – 15:00	CTJ007 – A – SALA 102 – PAVILHÃO DE AULAS – CAMPUS JANAÚBA CTJ007 – B – SALA 102 – PAVILHÃO DE AULAS – CAMPUS JANAÚBA	CTJ006 – B – SALA 301 – PAVILHÃO DE AULAS – CAMPUS JANAÚBA CTJ006 – A – SALA 102 – PAVILHÃO DE AULAS – CAMPUS JANAÚBA CTJ006 – C – SALA 306 – PAVILHÃO DE AULAS – CAMPUS JANAÚBA	CTJ007 – B – SALA 102 – PAVILHÃO DE AULAS – CAMPUS JANAÚBA CTJ007 – A – SALA 102 – PAVILHÃO DE AULAS – CAMPUS JANAÚBA	CTJ006 – C – SALA 306 – PAVILHÃO DE AULAS – CAMPUS JANAÚBA CTJ006 – B – SALA 301 – PAVILHÃO DE AULAS – CAMPUS JANAÚBA CTJ006 – A – SALA 102 – PAVILHÃO DE AULAS – CAMPUS JANAÚBA	CTJ007 – C – SALA 102 – PAVILHÃO DE AULAS – CAMPUS JANAÚBA	
15:00 – 16:00	CTJ008 – B – SALA 102 – PAVILHÃO DE AULAS – CAMPUS JANAÚBA CTJ008 – A – SALA 102 – PAVILHÃO DE AULAS – CAMPUS JANAÚBA	CTJ008 – B – SALA 206 (LAB. DE INFORMÁTICA) – PAVILHÃO DE AULAS – CAMPUS JANAÚBA		CTJ007 – C – SALA 102 – PAVILHÃO DE AULAS – CAMPUS JANAÚBA	CTJ007 – C – SALA 106 (LAB. DE QUÍMICA) – PAVILHÃO DE AULAS – CAMPUS JANAÚBA	



Ministério da Educação
Universidade Federal dos Vales do Jequitinhonha e Mucuri

Horários - ENGENHARIA FÍSICA - 2020/1



Horários	Segunda	Terça	Quarta	Quinta	Sexta	Sábado
16:00 – 17:00	CTJ008 – B – SALA 102 – PAVILHÃO DE AULAS – CAMPUS JANAÚBA CTJ008 – A – SALA 102 – PAVILHÃO DE AULAS – CAMPUS JANAÚBA	CTJ008 – B – SALA 206 (LAB. DE INFORMÁTICA) – PAVILHÃO DE AULAS – CAMPUS JANAÚBA		CTJ007 – C – SALA 102 – PAVILHÃO DE AULAS – CAMPUS JANAÚBA	CTJ007 – C – SALA 106 (LAB. DE QUÍMICA) – PAVILHÃO DE AULAS – CAMPUS JANAÚBA	
17:00 – 18:00	CTJ008 – B – SALA 102 – PAVILHÃO DE AULAS – CAMPUS JANAÚBA CTJ008 – A – SALA 102 – PAVILHÃO DE AULAS – CAMPUS JANAÚBA					
18:00 – 19:00						
19:00 – 20:00						
20:00 – 21:00						
21:00 – 22:00						
22:00 – 23:00						

Disciplinas:

- CTJ005 – FUNÇÕES DE VÁRIAS VARIÁVEIS
- CTJ006 – FENÔMENOS MECÂNICOS
- CTJ007 – QUÍMICA TECNOLÓGICA II
- CTJ008 – LINGUAGENS DE PROGRAMAÇÃO



Ministério da Educação
Universidade Federal dos Vales do Jequitinhonha e Mucuri

Horários - ENGENHARIA FÍSICA - 2020/1



Horários do 3º período

Horários	Segunda	Terça	Quarta	Quinta	Sexta	Sábado
07:00 – 08:00		CTJ013 – B – SALA 103 – PAVILHÃO DE AULAS – CAMPUS JANAÚBA CTJ013 – A – SALA 103 – PAVILHÃO DE AULAS – CAMPUS JANAÚBA	CTJ010 – A – SALA 103 – PAVILHÃO DE AULAS – CAMPUS JANAÚBA CTJ010 – B – SALA 104 – PAVILHÃO DE AULAS – CAMPUS JANAÚBA	CTJ010 – C – SALA 204 – PAVILHÃO DE AULAS – CAMPUS JANAÚBA		
08:00 – 09:00	CTJ012 – A – SALA 105 (LAB. DE BIOLOGIA) – PAVILHÃO DE AULAS – CAMPUS JANAÚBA	CTJ013 – B – SALA 103 – PAVILHÃO DE AULAS – CAMPUS JANAÚBA CTJ013 – A – SALA 103 – PAVILHÃO DE AULAS – CAMPUS JANAÚBA	CTJ010 – A – SALA 103 – PAVILHÃO DE AULAS – CAMPUS JANAÚBA CTJ010 – B – SALA 104 – PAVILHÃO DE AULAS – CAMPUS JANAÚBA	CTJ010 – C – SALA 204 – PAVILHÃO DE AULAS – CAMPUS JANAÚBA	CTJ011 – B – SALA 105 (LAB. DE BIOLOGIA) – PAVILHÃO DE AULAS – CAMPUS JANAÚBA	
09:00 – 10:00	CTJ012 – A – SALA 105 (LAB. DE BIOLOGIA) – PAVILHÃO DE AULAS – CAMPUS JANAÚBA	CTJ013 – B – SALA 103 – PAVILHÃO DE AULAS – CAMPUS JANAÚBA CTJ013 – A – SALA 103 – PAVILHÃO DE AULAS – CAMPUS JANAÚBA	CTJ010 – A – SALA 103 – PAVILHÃO DE AULAS – CAMPUS JANAÚBA CTJ010 – B – SALA 104 – PAVILHÃO DE AULAS – CAMPUS JANAÚBA	CTJ010 – C – SALA 204 – PAVILHÃO DE AULAS – CAMPUS JANAÚBA	CTJ011 – B – SALA 105 (LAB. DE BIOLOGIA) – PAVILHÃO DE AULAS – CAMPUS JANAÚBA	
10:00 – 11:00	CTJ012 – B – SALA 105 (LAB. DE BIOLOGIA) – PAVILHÃO DE AULAS – CAMPUS JANAÚBA	CTJ013 – A – SALA 206 (LAB. DE INFORMÁTICA) – PAVILHÃO DE AULAS – CAMPUS JANAÚBA	CTJ013 – B – SALA 206 (LAB. DE INFORMÁTICA) – PAVILHÃO DE AULAS – CAMPUS JANAÚBA	CTJ009 – B – SALA 103 – PAVILHÃO DE AULAS – CAMPUS JANAÚBA	CTJ011 – A – SALA 105 (LAB. DE BIOLOGIA) – PAVILHÃO DE AULAS – CAMPUS JANAÚBA	
11:00 – 12:00	CTJ012 – B – SALA 105 (LAB. DE BIOLOGIA) – PAVILHÃO DE AULAS – CAMPUS JANAÚBA	CTJ013 – A – SALA 206 (LAB. DE INFORMÁTICA) – PAVILHÃO DE AULAS – CAMPUS JANAÚBA	CTJ013 – B – SALA 206 (LAB. DE INFORMÁTICA) – PAVILHÃO DE AULAS – CAMPUS JANAÚBA	CTJ009 – B – SALA 103 – PAVILHÃO DE AULAS – CAMPUS JANAÚBA	CTJ011 – A – SALA 105 (LAB. DE BIOLOGIA) – PAVILHÃO DE AULAS – CAMPUS JANAÚBA	
12:00 – 13:00						
13:00 – 14:00	CTJ012 – A – SALA 103 – PAVILHÃO DE AULAS – CAMPUS JANAÚBA	CTJ012 – B – SALA 103 – PAVILHÃO DE AULAS – CAMPUS JANAÚBA	CTJ011 – A – SALA 103 – PAVILHÃO DE AULAS – CAMPUS JANAÚBA	CTJ011 – B – SALA 103 – PAVILHÃO DE AULAS – CAMPUS JANAÚBA	CTJ009 – B – SALA 103 – PAVILHÃO DE AULAS – CAMPUS JANAÚBA	
14:00 – 15:00	CTJ012 – A – SALA 103 – PAVILHÃO DE AULAS – CAMPUS JANAÚBA	CTJ012 – B – SALA 103 – PAVILHÃO DE AULAS – CAMPUS JANAÚBA	CTJ011 – A – SALA 103 – PAVILHÃO DE AULAS – CAMPUS JANAÚBA	CTJ011 – B – SALA 103 – PAVILHÃO DE AULAS – CAMPUS JANAÚBA	CTJ009 – B – SALA 103 – PAVILHÃO DE AULAS – CAMPUS JANAÚBA	
15:00 – 16:00	CTJ012 – A – SALA 103 – PAVILHÃO DE AULAS – CAMPUS JANAÚBA	CTJ012 – B – SALA 103 – PAVILHÃO DE AULAS – CAMPUS JANAÚBA	CTJ011 – A – SALA 103 – PAVILHÃO DE AULAS – CAMPUS JANAÚBA	CTJ011 – B – SALA 103 – PAVILHÃO DE AULAS – CAMPUS JANAÚBA	CTJ009 – A – SALA 103 – PAVILHÃO DE AULAS – CAMPUS JANAÚBA	
16:00 – 17:00	CTJ010 – A – SALA 208 (LAB. DE FÍSICA) – PAVILHÃO DE AULAS – CAMPUS JANAÚBA	CTJ010 – C – SALA 208 (LAB. DE FÍSICA) – PAVILHÃO DE AULAS – CAMPUS JANAÚBA	CTJ010 – B – SALA 208 (LAB. DE FÍSICA) – PAVILHÃO DE AULAS – CAMPUS JANAÚBA	CTJ009 – A – SALA 103 – PAVILHÃO DE AULAS – CAMPUS JANAÚBA	CTJ009 – A – SALA 103 – PAVILHÃO DE AULAS – CAMPUS JANAÚBA	
17:00 – 18:00	CTJ010 – A – SALA 208 (LAB. DE FÍSICA) – PAVILHÃO DE AULAS – CAMPUS JANAÚBA	CTJ010 – C – SALA 208 (LAB. DE FÍSICA) – PAVILHÃO DE AULAS – CAMPUS JANAÚBA	CTJ010 – B – SALA 208 (LAB. DE FÍSICA) – PAVILHÃO DE AULAS – CAMPUS JANAÚBA	CTJ009 – A – SALA 103 – PAVILHÃO DE AULAS – CAMPUS JANAÚBA		
18:00 – 19:00						



Ministério da Educação
Universidade Federal dos Vales do Jequitinhonha e Mucuri

Horários - ENGENHARIA FÍSICA - 2020/1



Horários	Segunda	Terça	Quarta	Quinta	Sexta	Sábado
19:00 – 20:00						
20:00 – 21:00						
21:00 – 22:00						
22:00 – 23:00						

Disciplinas:

CTJ009 – EQUAÇÕES DIFERENCIAIS E INTEGRAIS

CTJ010 – FENÔMENOS TÉRMICOS E ÓPTICOS

CTJ011 – BIOLOGIA CELULAR

CTJ012 – BIOQUÍMICA

CTJ013 – ALGORITMOS E PROGRAMAÇÃO



Ministério da Educação
Universidade Federal dos Vales do Jequitinhonha e Mucuri

Horários - ENGENHARIA FÍSICA - 2020/1



Horários do 4º período

Horários	Segunda	Terça	Quarta	Quinta	Sexta	Sábado
07:00 – 08:00		CTJ015 – A – SALA 203 – PAVILHÃO DE AULAS – CAMPUS JANAÚBA	CTJ015 – C – SALA 102 – PAVILHÃO DE AULAS – CAMPUS JANAÚBA CTJ015 – B – SALA 102 – PAVILHÃO DE AULAS – CAMPUS JANAÚBA			
08:00 – 09:00	CTJ016 – A – SALA 106 (LAB. DE QUÍMICA) – PAVILHÃO DE AULAS – CAMPUS JANAÚBA	CTJ015 – A – SALA 203 – PAVILHÃO DE AULAS – CAMPUS JANAÚBA	CTJ015 – C – SALA 102 – PAVILHÃO DE AULAS – CAMPUS JANAÚBA CTJ019 – B – SALA 105 (LAB. DE BIOLOGIA) – PAVILHÃO DE AULAS – CAMPUS JANAÚBA CTJ015 – B – SALA 102 – PAVILHÃO DE AULAS – CAMPUS JANAÚBA	CTJ014 – A – SALA 104 – PAVILHÃO DE AULAS – CAMPUS JANAÚBA	CTJ014 – A – SALA 103 – PAVILHÃO DE AULAS – CAMPUS JANAÚBA	
09:00 – 10:00	CTJ016 – A – SALA 106 (LAB. DE QUÍMICA) – PAVILHÃO DE AULAS – CAMPUS JANAÚBA	CTJ015 – A – SALA 203 – PAVILHÃO DE AULAS – CAMPUS JANAÚBA	CTJ015 – C – SALA 102 – PAVILHÃO DE AULAS – CAMPUS JANAÚBA CTJ019 – B – SALA 105 (LAB. DE BIOLOGIA) – PAVILHÃO DE AULAS – CAMPUS JANAÚBA CTJ015 – B – SALA 102 – PAVILHÃO DE AULAS – CAMPUS JANAÚBA	CTJ014 – A – SALA 104 – PAVILHÃO DE AULAS – CAMPUS JANAÚBA	CTJ014 – A – SALA 103 – PAVILHÃO DE AULAS – CAMPUS JANAÚBA	
10:00 – 11:00	CTJ016 – B – SALA 106 (LAB. DE QUÍMICA) – PAVILHÃO DE AULAS – CAMPUS JANAÚBA		CTJ019 – A – SALA 105 (LAB. DE BIOLOGIA) – PAVILHÃO DE AULAS – CAMPUS JANAÚBA	CTJ017 – A – SALA 104 – PAVILHÃO DE AULAS – CAMPUS JANAÚBA	CTJ017 – A – SALA 104 – PAVILHÃO DE AULAS – CAMPUS JANAÚBA	
11:00 – 12:00	CTJ016 – B – SALA 106 (LAB. DE QUÍMICA) – PAVILHÃO DE AULAS – CAMPUS JANAÚBA		CTJ019 – A – SALA 105 (LAB. DE BIOLOGIA) – PAVILHÃO DE AULAS – CAMPUS JANAÚBA	CTJ017 – A – SALA 104 – PAVILHÃO DE AULAS – CAMPUS JANAÚBA	CTJ017 – A – SALA 104 – PAVILHÃO DE AULAS – CAMPUS JANAÚBA	
12:00 – 13:00						
13:00 – 14:00	CTJ016 – A – SALA 104 – PAVILHÃO DE AULAS – CAMPUS JANAÚBA CTJ016 – B – SALA 104 – PAVILHÃO DE AULAS – CAMPUS JANAÚBA	CTJ019 – A – SALA 104 – PAVILHÃO DE AULAS – CAMPUS JANAÚBA	CTJ019 – B – SALA 104 – PAVILHÃO DE AULAS – CAMPUS JANAÚBA	CTJ017 – B – SALA 104 – PAVILHÃO DE AULAS – CAMPUS JANAÚBA	CTJ017 – B – SALA 104 – PAVILHÃO DE AULAS – CAMPUS JANAÚBA	



Ministério da Educação
Universidade Federal dos Vales do Jequitinhonha e Mucuri

Horários - ENGENHARIA FÍSICA - 2020/1



Horários	Segunda	Terça	Quarta	Quinta	Sexta	Sábado
14:00 – 15:00	CTJ016 – A – SALA 104 – PAVILHÃO DE AULAS – CAMPUS JANAÚBA CTJ016 – B – SALA 104 – PAVILHÃO DE AULAS – CAMPUS JANAÚBA	CTJ019 – A – SALA 104 – PAVILHÃO DE AULAS – CAMPUS JANAÚBA	CTJ019 – B – SALA 104 – PAVILHÃO DE AULAS – CAMPUS JANAÚBA	CTJ017 – B – SALA 104 – PAVILHÃO DE AULAS – CAMPUS JANAÚBA	CTJ017 – B – SALA 104 – PAVILHÃO DE AULAS – CAMPUS JANAÚBA	
15:00 – 16:00	CTJ016 – A – SALA 104 – PAVILHÃO DE AULAS – CAMPUS JANAÚBA CTJ016 – B – SALA 104 – PAVILHÃO DE AULAS – CAMPUS JANAÚBA	CTJ019 – A – SALA 104 – PAVILHÃO DE AULAS – CAMPUS JANAÚBA	CTJ019 – B – SALA 104 – PAVILHÃO DE AULAS – CAMPUS JANAÚBA			
16:00 – 17:00	CTJ015 – C – SALA 209 (LAB. DE FÍSICA MODERNA) – PAV. DE AULAS – CAMPUS JANAÚBA	CTJ015 – B – SALA 209 (LAB. DE FÍSICA MODERNA) – PAV. DE AULAS – CAMPUS JANAÚBA	CTJ015 – A – SALA 209 (LAB. DE FÍSICA MODERNA) – PAV. DE AULAS – CAMPUS JANAÚBA			
17:00 – 18:00	CTJ015 – C – SALA 209 (LAB. DE FÍSICA MODERNA) – PAV. DE AULAS – CAMPUS JANAÚBA	CTJ015 – B – SALA 209 (LAB. DE FÍSICA MODERNA) – PAV. DE AULAS – CAMPUS JANAÚBA	CTJ015 – A – SALA 209 (LAB. DE FÍSICA MODERNA) – PAV. DE AULAS – CAMPUS JANAÚBA			
18:00 – 19:00						
19:00 – 20:00						
20:00 – 21:00						
21:00 – 22:00						
22:00 – 23:00						

Disciplinas:

CTJ014 – PROBABILIDADE E ESTATÍSTICA

CTJ015 – FENÔMENOS ELETROMAGNÉTICOS

CTJ016 – FÍSICO-QUÍMICA

CTJ017 – MECÂNICA DOS FLUIDOS

CTJ018 – DESENHO E PROJETO PARA COMPUTADOR

CTJ019 – MICROBIOLOGIA



Ministério da Educação
Universidade Federal dos Vales do Jequitinhonha e Mucuri

Horários - ENGENHARIA FÍSICA - 2020/1



Horários do 5º período

Horários	Segunda	Terça	Quarta	Quinta	Sexta	Sábado
07:00 – 08:00				CTJ380 – A – SALA 203 – PAVILHÃO DE AULAS – CAMPUS JANAÚBA		
08:00 – 09:00	CTJ020 – A – SALA 103 – PAVILHÃO DE AULAS – CAMPUS JANAÚBA	CTJ380 – A – SALA 209 (LAB. DE FÍSICA MODERNA) – PAV. DE AULAS – CAMPUS JANAÚBA		CTJ380 – A – SALA 203 – PAVILHÃO DE AULAS – CAMPUS JANAÚBA		
09:00 – 10:00	CTJ020 – A – SALA 103 – PAVILHÃO DE AULAS – CAMPUS JANAÚBA	CTJ380 – A – SALA 209 (LAB. DE FÍSICA MODERNA) – PAV. DE AULAS – CAMPUS JANAÚBA		CTJ380 – A – SALA 203 – PAVILHÃO DE AULAS – CAMPUS JANAÚBA		
10:00 – 11:00	CTJ306 – A – SALA 203 – PAVILHÃO DE AULAS – CAMPUS JANAÚBA	CTJ306 – A – SALA 104 – PAVILHÃO DE AULAS – CAMPUS JANAÚBA	CTJ020 – A – SALA 101 – PAVILHÃO DE AULAS – CAMPUS JANAÚBA	CTJ201 – A – SALA 204 – PAVILHÃO DE AULAS – CAMPUS JANAÚBA	CTJ201 – A – SALA 204 – PAVILHÃO DE AULAS – CAMPUS JANAÚBA	
11:00 – 12:00	CTJ306 – A – SALA 203 – PAVILHÃO DE AULAS – CAMPUS JANAÚBA	CTJ306 – A – SALA 104 – PAVILHÃO DE AULAS – CAMPUS JANAÚBA	CTJ020 – A – SALA 101 – PAVILHÃO DE AULAS – CAMPUS JANAÚBA	CTJ201 – A – SALA 204 – PAVILHÃO DE AULAS – CAMPUS JANAÚBA	CTJ201 – A – SALA 204 – PAVILHÃO DE AULAS – CAMPUS JANAÚBA	
12:00 – 13:00						
13:00 – 14:00		CTJ347 – A – SALA 204 – PAVILHÃO DE AULAS – CAMPUS JANAÚBA				
14:00 – 15:00		CTJ347 – A – SALA 204 – PAVILHÃO DE AULAS – CAMPUS JANAÚBA				
15:00 – 16:00	CTJ347 – A – SALA 205 – PAVILHÃO DE AULAS – CAMPUS JANAÚBA					
16:00 – 17:00	CTJ347 – A – SALA 205 – PAVILHÃO DE AULAS – CAMPUS JANAÚBA					
17:00 – 18:00						
18:00 – 19:00						
19:00 – 20:00						
20:00 – 21:00						
21:00 – 22:00						
22:00 – 23:00						

Disciplinas:

CTJ020 – GESTÃO PARA SUSTENTABILIDADE

CTJ201 – CÁLCULO NUMÉRICO

CTJ306 – CIÊNCIA E TECNOLOGIA DOS MATERIAIS



Ministério da Educação
Universidade Federal dos Vales do Jequitinhonha e Mucuri

Horários - ENGENHARIA FÍSICA - 2020/1



CTJ347 – MÉTODOS MATEMÁTICOS

CTJ380 – FÍSICA MODERNA

EFIS001 – FÍSICA IV



Ministério da Educação
Universidade Federal dos Vales do Jequitinhonha e Mucuri

Horários - ENGENHARIA FÍSICA - 2020/1



Horários do 6º período

Horários	Segunda	Terça	Quarta	Quinta	Sexta	Sábado
07:00 – 08:00						
08:00 – 09:00	CTJ382 – A – SALA 302 – PAVILHÃO DE AULAS – CAMPUS JANAÚBA	CTJ312 – A – SALA 302 – PAVILHÃO DE AULAS – CAMPUS JANAÚBA	CTJ381 – A – SALA 101 – PAVILHÃO DE AULAS – CAMPUS JANAÚBA	CTJ312 – A – SALA 302 – PAVILHÃO DE AULAS – CAMPUS JANAÚBA		
09:00 – 10:00	CTJ382 – A – SALA 302 – PAVILHÃO DE AULAS – CAMPUS JANAÚBA	CTJ312 – A – SALA 302 – PAVILHÃO DE AULAS – CAMPUS JANAÚBA	CTJ381 – A – SALA 101 – PAVILHÃO DE AULAS – CAMPUS JANAÚBA	CTJ312 – A – SALA 302 – PAVILHÃO DE AULAS – CAMPUS JANAÚBA		
10:00 – 11:00	CTJ381 – A – SALA 103 – PAVILHÃO DE AULAS – CAMPUS JANAÚBA	CTJ227 – A – SALA 205 – PAVILHÃO DE AULAS – CAMPUS JANAÚBA	CTJ382 – A – SALA 204 – PAVILHÃO DE AULAS – CAMPUS JANAÚBA	CTJ227 – A – SALA 205 – PAVILHÃO DE AULAS – CAMPUS JANAÚBA		
11:00 – 12:00	CTJ381 – A – SALA 103 – PAVILHÃO DE AULAS – CAMPUS JANAÚBA	CTJ227 – A – SALA 205 – PAVILHÃO DE AULAS – CAMPUS JANAÚBA	CTJ382 – A – SALA 204 – PAVILHÃO DE AULAS – CAMPUS JANAÚBA	CTJ227 – A – SALA 205 – PAVILHÃO DE AULAS – CAMPUS JANAÚBA		
12:00 – 13:00						
13:00 – 14:00	CTJ216 – A – SALA 205 – PAVILHÃO DE AULAS – CAMPUS JANAÚBA	CTJ209 – A – SALA 202 – PAVILHÃO DE AULAS – CAMPUS JANAÚBA	CTJ209 – A – SALA 202 – PAVILHÃO DE AULAS – CAMPUS JANAÚBA			
14:00 – 15:00	CTJ216 – A – SALA 205 – PAVILHÃO DE AULAS – CAMPUS JANAÚBA	CTJ209 – A – SALA 202 – PAVILHÃO DE AULAS – CAMPUS JANAÚBA	CTJ209 – A – SALA 202 – PAVILHÃO DE AULAS – CAMPUS JANAÚBA			
15:00 – 16:00		CTJ216 – A – SALA 204 – PAVILHÃO DE AULAS – CAMPUS JANAÚBA				
16:00 – 17:00		CTJ216 – A – SALA 204 – PAVILHÃO DE AULAS – CAMPUS JANAÚBA				
17:00 – 18:00						
18:00 – 19:00						
19:00 – 20:00						
20:00 – 21:00						
21:00 – 22:00						
22:00 – 23:00						

Disciplinas:

CTJ209 – FENÔMENOS DE TRANSFERÊNCIA

CTJ216 – MECÂNICA CLÁSSICA

CTJ227 – TERMODINÂMICA

CTJ312 – ELETROMAGNETISMO



Ministério da Educação
Universidade Federal dos Vales do Jequitinhonha e Mucuri

Horários - ENGENHARIA FÍSICA - 2020/1



CTJ381 – ENGENHARIA ECONÔMICA
CTJ382 – MÉTODOS MATEMÁTICOS II



Ministério da Educação
Universidade Federal dos Vales do Jequitinhonha e Mucuri

Horários - ENGENHARIA FÍSICA - 2020/1



Horários do 7º período

Horários	Segunda	Terça	Quarta	Quinta	Sexta	Sábado
07:00 – 08:00						
08:00 – 09:00	EFIS006 – A – SALA 301 – PAVILHÃO DE AULAS – CAMPUS JANAÚBA	EFIS007 – A – SALA 205 – PAVILHÃO DE AULAS – CAMPUS JANAÚBA	EFIS002 – A – SALA 301 – PAVILHÃO DE AULAS – CAMPUS JANAÚBA	EFIS007 – A – SALA 205 – PAVILHÃO DE AULAS – CAMPUS JANAÚBA		
09:00 – 10:00	EFIS006 – A – SALA 301 – PAVILHÃO DE AULAS – CAMPUS JANAÚBA	EFIS007 – A – SALA 205 – PAVILHÃO DE AULAS – CAMPUS JANAÚBA	EFIS002 – A – SALA 301 – PAVILHÃO DE AULAS – CAMPUS JANAÚBA	EFIS007 – A – SALA 205 – PAVILHÃO DE AULAS – CAMPUS JANAÚBA		
10:00 – 11:00		EFIS002 – A – SALA 302 – PAVILHÃO DE AULAS – CAMPUS JANAÚBA	EFIS003 – A – SALA 302 – PAVILHÃO DE AULAS – CAMPUS JANAÚBA	EFIS003 – A – SALA 301 – PAVILHÃO DE AULAS – CAMPUS JANAÚBA		
11:00 – 12:00		EFIS002 – A – SALA 302 – PAVILHÃO DE AULAS – CAMPUS JANAÚBA	EFIS003 – A – SALA 302 – PAVILHÃO DE AULAS – CAMPUS JANAÚBA	EFIS003 – A – SALA 301 – PAVILHÃO DE AULAS – CAMPUS JANAÚBA		
12:00 – 13:00						
13:00 – 14:00						
14:00 – 15:00						
15:00 – 16:00		EFIS006 – A – SALA 301 – PAVILHÃO DE AULAS – CAMPUS JANAÚBA				
16:00 – 17:00		EFIS006 – A – SALA 301 – PAVILHÃO DE AULAS – CAMPUS JANAÚBA				
17:00 – 18:00						
18:00 – 19:00						
19:00 – 20:00						
20:00 – 21:00						
21:00 – 22:00						
22:00 – 23:00						

Disciplinas:

EFIS002 – MECÂNICA CLÁSSICA II

EFIS003 – MECÂNICA QUÂNTICA I

EFIS004 – FÍSICA COMPUTACIONAL

EFIS005 – ELETROTÉCNICA

EFIS006 – FONTES ALTERNATIVAS DE ENERGIA E BIOCOMBUSTÍVEIS

EFIS007 – ELETROMAGNETISMO II



Ministério da Educação
Universidade Federal dos Vales do Jequitinhonha e Mucuri

Horários - ENGENHARIA FÍSICA - 2020/1



Horários do 8º período

Horários	Segunda	Terça	Quarta	Quinta	Sexta	Sábado
07:00 – 08:00						
08:00 – 09:00	CTJ219 – A – SALA 204 – PAVILHÃO DE AULAS – CAMPUS JANAÚBA	EFIS009 – A – SALA 301 – PAVILHÃO DE AULAS – CAMPUS JANAÚBA	CTJ313 – A – SALA 203 – PAVILHÃO DE AULAS – CAMPUS JANAÚBA	EFIS009 – A – SALA 301 – PAVILHÃO DE AULAS – CAMPUS JANAÚBA		
09:00 – 10:00	CTJ219 – A – SALA 204 – PAVILHÃO DE AULAS – CAMPUS JANAÚBA	EFIS009 – A – SALA 301 – PAVILHÃO DE AULAS – CAMPUS JANAÚBA	CTJ313 – A – SALA 203 – PAVILHÃO DE AULAS – CAMPUS JANAÚBA	EFIS009 – A – SALA 301 – PAVILHÃO DE AULAS – CAMPUS JANAÚBA		
10:00 – 11:00	CTJ219 – A – SALA 204 – PAVILHÃO DE AULAS – CAMPUS JANAÚBA		EFIS008 – A – SALA 301 – PAVILHÃO DE AULAS – CAMPUS JANAÚBA	EFIS008 – A – SALA 302 – PAVILHÃO DE AULAS – CAMPUS JANAÚBA		
11:00 – 12:00	CTJ219 – A – SALA 204 – PAVILHÃO DE AULAS – CAMPUS JANAÚBA		EFIS008 – A – SALA 301 – PAVILHÃO DE AULAS – CAMPUS JANAÚBA	EFIS008 – A – SALA 302 – PAVILHÃO DE AULAS – CAMPUS JANAÚBA		
12:00 – 13:00						
13:00 – 14:00	CTJ313 – A – SALA 207 – PAVILHÃO DE AULAS – CAMPUS JANAÚBA					
14:00 – 15:00	CTJ313 – A – SALA 207 – PAVILHÃO DE AULAS – CAMPUS JANAÚBA					
15:00 – 16:00	EFIS011 – A – SALA 210 (LAB. DE ENG. FÍSICA) – PAVILHÃO DE AULAS – CAMPUS JANAÚBA	EFIS010 – A –	EFIS010 – A –			
16:00 – 17:00	EFIS011 – A – SALA 210 (LAB. DE ENG. FÍSICA) – PAVILHÃO DE AULAS – CAMPUS JANAÚBA	EFIS010 – A –	EFIS010 – A –			
17:00 – 18:00						
18:00 – 19:00						
19:00 – 20:00						
20:00 – 21:00						
21:00 – 22:00						
22:00 – 23:00						

Disciplinas:

CTJ219 – MICROPROCESSADORES E MICROCONTROLADORES

CTJ313 – ELETRÔNICA

EFIS008 – MECÂNICA QUÂNTICA II

EFIS009 – FÍSICA ESTATÍSTICA



Ministério da Educação
Universidade Federal dos Vales do Jequitinhonha e Mucuri

Horários - ENGENHARIA FÍSICA - 2020/1



EFIS010 – FÍSICA DO ESTADO SÓLIDO I

EFIS011 – FABRICAÇÃO DE EQUIPAMENTOS TÉCNICOS I

EMET001 – CIÊNCIA DO AMBIENTE PARA ENGENHARIA



Ministério da Educação
Universidade Federal dos Vales do Jequitinhonha e Mucuri

Horários - ENGENHARIA FÍSICA - 2020/1



Horários do 9º período

Horários	Segunda	Terça	Quarta	Quinta	Sexta	Sábado
07:00 – 08:00						
08:00 – 09:00		EFIS013 – A –		EFIS013 – A – SALA 301 – PAVILHÃO DE AULAS – CAMPUS JANAÚBA		EFIS016 – A – SALA 301 – PAVILHÃO DE AULAS – CAMPUS JANAÚBA
09:00 – 10:00		EFIS013 – A –		EFIS013 – A – SALA 301 – PAVILHÃO DE AULAS – CAMPUS JANAÚBA		EFIS016 – A – SALA 301 – PAVILHÃO DE AULAS – CAMPUS JANAÚBA
10:00 – 11:00		EFIS014 – A –		EFIS014 – A – SALA 210 (LAB. DE ENG. FÍSICA) – PAVILHÃO DE AULAS – CAMPUS JANAÚBA		
11:00 – 12:00		EFIS014 – A –		EFIS014 – A – SALA 210 (LAB. DE ENG. FÍSICA) – PAVILHÃO DE AULAS – CAMPUS JANAÚBA		
12:00 – 13:00						
13:00 – 14:00			EFIS012 – A –		EFIS015 – A – SALA 301 – PAVILHÃO DE AULAS – CAMPUS JANAÚBA	
14:00 – 15:00			EFIS012 – A –		EFIS015 – A – SALA 301 – PAVILHÃO DE AULAS – CAMPUS JANAÚBA	
15:00 – 16:00						
16:00 – 17:00						
17:00 – 18:00						
18:00 – 19:00						
19:00 – 20:00						
20:00 – 21:00						
21:00 – 22:00						
22:00 – 23:00						

Disciplinas:

- CTJ385 – Ações Empreendedoras
- EFIS012 – Fabricação de Equipamentos Técnicos II
- EFIS013 – Física do Estado Sólido II
- EFIS014 – Física dos Semicondutores
- EFIS015 – Ética e Legislação Profissional
- EFIS016 – Trabalho de Conclusão de Curso I



Ministério da Educação
Universidade Federal dos Vales do Jequitinhonha e Mucuri

Horários - ENGENHARIA FÍSICA - 2020/1



Horários do 10º período

Horários	Segunda	Terça	Quarta	Quinta	Sexta	Sábado
07:00 – 08:00						
08:00 – 09:00			EFIS019 – A –			
09:00 – 10:00			EFIS020 – A – SALA 202 – PAVILHÃO DE AULAS – CAMPUS JANAÚBA			
10:00 – 11:00			EFIS019 – A – EFIS020 – A – SALA 202 – PAVILHÃO DE AULAS – CAMPUS JANAÚBA			EFIS017 – A – SALA 301 – PAVILHÃO DE AULAS – CAMPUS JANAÚBA
11:00 – 12:00			EFIS020 – A – SALA 202 – PAVILHÃO DE AULAS – CAMPUS JANAÚBA			EFIS017 – A – SALA 301 – PAVILHÃO DE AULAS – CAMPUS JANAÚBA
12:00 – 13:00			EFIS019 – A –			
13:00 – 14:00						EFIS018 – A – SALA 301 – PAVILHÃO DE AULAS – CAMPUS JANAÚBA
14:00 – 15:00						EFIS018 – A – SALA 301 – PAVILHÃO DE AULAS – CAMPUS JANAÚBA
15:00 – 16:00						
16:00 – 17:00						
17:00 – 18:00						
18:00 – 19:00						
19:00 – 20:00						
20:00 – 21:00						
21:00 – 22:00						
22:00 – 23:00						

Disciplinas:

EFIS017 – TRABALHO DE CONCLUSÃO DE CURSO II

EFIS018 – ESTÁGIO CURRICULAR

EFIS019 – GESTÃO E AVALIAÇÃO DA QUALIDADE

EFIS020 – SAÚDE E SEGURANÇA DO TRABALHO



Ministério da Educação
Universidade Federal dos Vales do Jequitinhonha e Mucuri

Horários - ENGENHARIA FÍSICA - 2020/1



Horários do 11º período

Horários	Segunda	Terça	Quarta	Quinta	Sexta	Sábado
07:00 – 08:00						
08:00 – 09:00						
09:00 – 10:00						
10:00 – 11:00						
11:00 – 12:00						
12:00 – 13:00						
13:00 – 14:00						
14:00 – 15:00						
15:00 – 16:00						
16:00 – 17:00						
17:00 – 18:00						
18:00 – 19:00						
19:00 – 20:00						
20:00 – 21:00						
21:00 – 22:00						
22:00 – 23:00						

Disciplinas:



Ministério da Educação
Universidade Federal dos Vales do Jequitinhonha e Mucuri

Horários - ENGENHARIA FÍSICA - 2020/1



Horários do 12º período

Horários	Segunda	Terça	Quarta	Quinta	Sexta	Sábado
07:00 – 08:00						
08:00 – 09:00						
09:00 – 10:00						
10:00 – 11:00						
11:00 – 12:00						
12:00 – 13:00						
13:00 – 14:00						
14:00 – 15:00						
15:00 – 16:00						
16:00 – 17:00						
17:00 – 18:00						
18:00 – 19:00						
19:00 – 20:00						
20:00 – 21:00						
21:00 – 22:00						
22:00 – 23:00						

Disciplinas:



Ministério da Educação
Universidade Federal dos Vales do Jequitinhonha e Mucuri

Horários - ENGENHARIA FÍSICA - 2020/1





Ministério da Educação
Universidade Federal dos Vales do Jequitinhonha e Mucuri

Horários - ENGENHARIA DE MATERIAIS - 2020/1



Horários do 1º período

Horários	Segunda	Terça	Quarta	Quinta	Sexta	Sábado
07:00 – 08:00	CTJ002 – A – SALA 101 – PAVILHÃO DE AULAS – CAMPUS JANAÚBA	CTJ002 – B – SALA 101 – PAVILHÃO DE AULAS – CAMPUS JANAÚBA				
08:00 – 09:00	CTJ002 – A – SALA 101 – PAVILHÃO DE AULAS – CAMPUS JANAÚBA	CTJ002 – B – SALA 101 – PAVILHÃO DE AULAS – CAMPUS JANAÚBA	CTJ003 – B – SALA 106 (LAB. DE QUÍMICA) – PAVILHÃO DE AULAS – CAMPUS JANAÚBA	CTJ004 – A – SALA 101 – PAVILHÃO DE AULAS – CAMPUS JANAÚBA	CTJ004 – A – SALA 101 – PAVILHÃO DE AULAS – CAMPUS JANAÚBA	
09:00 – 10:00	CTJ002 – A – SALA 101 – PAVILHÃO DE AULAS – CAMPUS JANAÚBA	CTJ002 – B – SALA 101 – PAVILHÃO DE AULAS – CAMPUS JANAÚBA	CTJ003 – B – SALA 106 (LAB. DE QUÍMICA) – PAVILHÃO DE AULAS – CAMPUS JANAÚBA	CTJ004 – A – SALA 101 – PAVILHÃO DE AULAS – CAMPUS JANAÚBA	CTJ004 – A – SALA 101 – PAVILHÃO DE AULAS – CAMPUS JANAÚBA	
10:00 – 11:00	CTJ002 – B – SALA 101 – PAVILHÃO DE AULAS – CAMPUS JANAÚBA	CTJ002 – A – SALA 101 – PAVILHÃO DE AULAS – CAMPUS JANAÚBA	CTJ003 – A – SALA 106 (LAB. DE QUÍMICA) – PAVILHÃO DE AULAS – CAMPUS JANAÚBA	CTJ003 – C – SALA 106 (LAB. DE QUÍMICA) – PAVILHÃO DE AULAS – CAMPUS JANAÚBA		
11:00 – 12:00	CTJ002 – B – SALA 101 – PAVILHÃO DE AULAS – CAMPUS JANAÚBA	CTJ002 – A – SALA 101 – PAVILHÃO DE AULAS – CAMPUS JANAÚBA	CTJ003 – A – SALA 106 (LAB. DE QUÍMICA) – PAVILHÃO DE AULAS – CAMPUS JANAÚBA	CTJ003 – C – SALA 106 (LAB. DE QUÍMICA) – PAVILHÃO DE AULAS – CAMPUS JANAÚBA		
12:00 – 13:00						
13:00 – 14:00		CTJ003 – A – SALA 101 – PAVILHÃO DE AULAS – CAMPUS JANAÚBA CTJ003 – B – SALA 304 – PAVILHÃO DE AULAS – CAMPUS JANAÚBA CTJ003 – C – SALA 207 – PAVILHÃO DE AULAS – CAMPUS JANAÚBA	CTJ003 – B – SALA 204 – PAVILHÃO DE AULAS – CAMPUS JANAÚBA CTJ003 – A – SALA 101 – PAVILHÃO DE AULAS – CAMPUS JANAÚBA CTJ003 – C – SALA 207 – PAVILHÃO DE AULAS – CAMPUS JANAÚBA	CTJ001 – A – SALA 101 – PAVILHÃO DE AULAS – CAMPUS JANAÚBA	CTJ001 – A – SALA 101 – PAVILHÃO DE AULAS – CAMPUS JANAÚBA	
14:00 – 15:00		CTJ003 – A – SALA 101 – PAVILHÃO DE AULAS – CAMPUS JANAÚBA CTJ003 – B – SALA 304 – PAVILHÃO DE AULAS – CAMPUS JANAÚBA CTJ003 – C – SALA 207 – PAVILHÃO DE AULAS – CAMPUS JANAÚBA	CTJ003 – B – SALA 204 – PAVILHÃO DE AULAS – CAMPUS JANAÚBA CTJ003 – A – SALA 101 – PAVILHÃO DE AULAS – CAMPUS JANAÚBA CTJ003 – C – SALA 207 – PAVILHÃO DE AULAS – CAMPUS JANAÚBA	CTJ001 – A – SALA 101 – PAVILHÃO DE AULAS – CAMPUS JANAÚBA	CTJ001 – A – SALA 101 – PAVILHÃO DE AULAS – CAMPUS JANAÚBA	
15:00 – 16:00				CTJ001 – B – SALA 101 – PAVILHÃO DE AULAS – CAMPUS JANAÚBA	CTJ001 – A – SALA 101 – PAVILHÃO DE AULAS – CAMPUS JANAÚBA	
16:00 – 17:00				CTJ001 – B – SALA 101 – PAVILHÃO DE AULAS – CAMPUS JANAÚBA	CTJ001 – B – SALA 101 – PAVILHÃO DE AULAS – CAMPUS JANAÚBA	
17:00 – 18:00				CTJ001 – B – SALA 101 – PAVILHÃO DE AULAS – CAMPUS JANAÚBA	CTJ001 – B – SALA 101 – PAVILHÃO DE AULAS – CAMPUS JANAÚBA	
18:00 – 19:00						



Ministério da Educação
Universidade Federal dos Vales do Jequitinhonha e Mucuri

Horários - ENGENHARIA DE MATERIAIS - 2020/1



Horários	Segunda	Terça	Quarta	Quinta	Sexta	Sábado
19:00 – 20:00						
20:00 – 21:00						
21:00 – 22:00						
22:00 – 23:00						

Disciplinas:

- CTJ001 – FUNÇÕES DE UMA VARIÁVEL
- CTJ002 – ÁLGEBRA LINEAR
- CTJ003 – QUÍMICA TECNOLÓGICA I
- CTJ004 – INTRODUÇÃO ÀS ENGENHARIAS



Ministério da Educação
Universidade Federal dos Vales do Jequitinhonha e Mucuri

Horários - ENGENHARIA DE MATERIAIS - 2020/1



Horários do 2º período

Horários	Segunda	Terça	Quarta	Quinta	Sexta	Sábado
07:00 – 08:00				CTJ005 – B – SALA 102 – PAVILHÃO DE AULAS – CAMPUS JANAÚBA	CTJ005 – A – SALA 102 – PAVILHÃO DE AULAS – CAMPUS JANAÚBA	
08:00 – 09:00	CTJ006 – A – SALA 208 (LAB. DE FÍSICA) – PAVILHÃO DE AULAS – CAMPUS JANAÚBA	CTJ007 – B – SALA 106 (LAB. DE QUÍMICA) – PAVILHÃO DE AULAS – CAMPUS JANAÚBA	CTJ006 – B – SALA 208 (LAB. DE FÍSICA) – PAVILHÃO DE AULAS – CAMPUS JANAÚBA	CTJ005 – B – SALA 102 – PAVILHÃO DE AULAS – CAMPUS JANAÚBA	CTJ005 – A – SALA 102 – PAVILHÃO DE AULAS – CAMPUS JANAÚBA	
09:00 – 10:00	CTJ006 – A – SALA 208 (LAB. DE FÍSICA) – PAVILHÃO DE AULAS – CAMPUS JANAÚBA	CTJ007 – B – SALA 106 (LAB. DE QUÍMICA) – PAVILHÃO DE AULAS – CAMPUS JANAÚBA	CTJ006 – B – SALA 208 (LAB. DE FÍSICA) – PAVILHÃO DE AULAS – CAMPUS JANAÚBA	CTJ005 – B – SALA 102 – PAVILHÃO DE AULAS – CAMPUS JANAÚBA	CTJ005 – A – SALA 102 – PAVILHÃO DE AULAS – CAMPUS JANAÚBA	
10:00 – 11:00	CTJ008 – A – SALA 206 (LAB. DE INFORMÁTICA) – PAVILHÃO DE AULAS – CAMPUS JANAÚBA	CTJ007 – A – SALA 106 (LAB. DE QUÍMICA) – PAVILHÃO DE AULAS – CAMPUS JANAÚBA	CTJ006 – C – SALA 208 (LAB. DE FÍSICA) – PAVILHÃO DE AULAS – CAMPUS JANAÚBA	CTJ005 – A – SALA 102 – PAVILHÃO DE AULAS – CAMPUS JANAÚBA	CTJ005 – B – SALA 102 – PAVILHÃO DE AULAS – CAMPUS JANAÚBA	
11:00 – 12:00	CTJ008 – A – SALA 206 (LAB. DE INFORMÁTICA) – PAVILHÃO DE AULAS – CAMPUS JANAÚBA	CTJ007 – A – SALA 106 (LAB. DE QUÍMICA) – PAVILHÃO DE AULAS – CAMPUS JANAÚBA	CTJ006 – C – SALA 208 (LAB. DE FÍSICA) – PAVILHÃO DE AULAS – CAMPUS JANAÚBA	CTJ005 – A – SALA 102 – PAVILHÃO DE AULAS – CAMPUS JANAÚBA	CTJ005 – B – SALA 102 – PAVILHÃO DE AULAS – CAMPUS JANAÚBA	
12:00 – 13:00						
13:00 – 14:00	CTJ007 – A – SALA 102 – PAVILHÃO DE AULAS – CAMPUS JANAÚBA CTJ007 – B – SALA 102 – PAVILHÃO DE AULAS – CAMPUS JANAÚBA	CTJ006 – B – SALA 301 – PAVILHÃO DE AULAS – CAMPUS JANAÚBA CTJ006 – A – SALA 102 – PAVILHÃO DE AULAS – CAMPUS JANAÚBA CTJ006 – C – SALA 306 – PAVILHÃO DE AULAS – CAMPUS JANAÚBA	CTJ007 – B – SALA 102 – PAVILHÃO DE AULAS – CAMPUS JANAÚBA CTJ007 – A – SALA 102 – PAVILHÃO DE AULAS – CAMPUS JANAÚBA	CTJ006 – C – SALA 306 – PAVILHÃO DE AULAS – CAMPUS JANAÚBA CTJ006 – B – SALA 301 – PAVILHÃO DE AULAS – CAMPUS JANAÚBA CTJ006 – A – SALA 102 – PAVILHÃO DE AULAS – CAMPUS JANAÚBA	CTJ007 – C – SALA 102 – PAVILHÃO DE AULAS – CAMPUS JANAÚBA	
14:00 – 15:00	CTJ007 – A – SALA 102 – PAVILHÃO DE AULAS – CAMPUS JANAÚBA CTJ007 – B – SALA 102 – PAVILHÃO DE AULAS – CAMPUS JANAÚBA	CTJ006 – B – SALA 301 – PAVILHÃO DE AULAS – CAMPUS JANAÚBA CTJ006 – A – SALA 102 – PAVILHÃO DE AULAS – CAMPUS JANAÚBA CTJ006 – C – SALA 306 – PAVILHÃO DE AULAS – CAMPUS JANAÚBA	CTJ007 – B – SALA 102 – PAVILHÃO DE AULAS – CAMPUS JANAÚBA CTJ007 – A – SALA 102 – PAVILHÃO DE AULAS – CAMPUS JANAÚBA	CTJ006 – C – SALA 306 – PAVILHÃO DE AULAS – CAMPUS JANAÚBA CTJ006 – B – SALA 301 – PAVILHÃO DE AULAS – CAMPUS JANAÚBA CTJ006 – A – SALA 102 – PAVILHÃO DE AULAS – CAMPUS JANAÚBA	CTJ007 – C – SALA 102 – PAVILHÃO DE AULAS – CAMPUS JANAÚBA	
15:00 – 16:00	CTJ008 – B – SALA 102 – PAVILHÃO DE AULAS – CAMPUS JANAÚBA CTJ008 – A – SALA 102 – PAVILHÃO DE AULAS – CAMPUS JANAÚBA	CTJ008 – B – SALA 206 (LAB. DE INFORMÁTICA) – PAVILHÃO DE AULAS – CAMPUS JANAÚBA		CTJ007 – C – SALA 102 – PAVILHÃO DE AULAS – CAMPUS JANAÚBA	CTJ007 – C – SALA 106 (LAB. DE QUÍMICA) – PAVILHÃO DE AULAS – CAMPUS JANAÚBA	



Ministério da Educação
Universidade Federal dos Vales do Jequitinhonha e Mucuri

Horários - ENGENHARIA DE MATERIAIS - 2020/1



Horários	Segunda	Terça	Quarta	Quinta	Sexta	Sábado
16:00 – 17:00	CTJ008 – B – SALA 102 – PAVILHÃO DE AULAS – CAMPUS JANAÚBA CTJ008 – A – SALA 102 – PAVILHÃO DE AULAS – CAMPUS JANAÚBA	CTJ008 – B – SALA 206 (LAB. DE INFORMÁTICA) – PAVILHÃO DE AULAS – CAMPUS JANAÚBA		CTJ007 – C – SALA 102 – PAVILHÃO DE AULAS – CAMPUS JANAÚBA	CTJ007 – C – SALA 106 (LAB. DE QUÍMICA) – PAVILHÃO DE AULAS – CAMPUS JANAÚBA	
17:00 – 18:00	CTJ008 – B – SALA 102 – PAVILHÃO DE AULAS – CAMPUS JANAÚBA CTJ008 – A – SALA 102 – PAVILHÃO DE AULAS – CAMPUS JANAÚBA					
18:00 – 19:00						
19:00 – 20:00						
20:00 – 21:00						
21:00 – 22:00						
22:00 – 23:00						

Disciplinas:

- CTJ005 – FUNÇÕES DE VÁRIAS VARIÁVEIS
- CTJ006 – FENÔMENOS MECÂNICOS
- CTJ007 – QUÍMICA TECNOLÓGICA II
- CTJ008 – LINGUAGENS DE PROGRAMAÇÃO



Ministério da Educação
Universidade Federal dos Vales do Jequitinhonha e Mucuri

Horários - ENGENHARIA DE MATERIAIS - 2020/1



Horários do 3º período

Horários	Segunda	Terça	Quarta	Quinta	Sexta	Sábado
07:00 – 08:00		CTJ013 – B – SALA 103 – PAVILHÃO DE AULAS – CAMPUS JANAÚBA CTJ013 – A – SALA 103 – PAVILHÃO DE AULAS – CAMPUS JANAÚBA	CTJ010 – A – SALA 103 – PAVILHÃO DE AULAS – CAMPUS JANAÚBA CTJ010 – B – SALA 104 – PAVILHÃO DE AULAS – CAMPUS JANAÚBA	CTJ010 – C – SALA 204 – PAVILHÃO DE AULAS – CAMPUS JANAÚBA		
08:00 – 09:00	CTJ012 – A – SALA 105 (LAB. DE BIOLOGIA) – PAVILHÃO DE AULAS – CAMPUS JANAÚBA	CTJ013 – B – SALA 103 – PAVILHÃO DE AULAS – CAMPUS JANAÚBA CTJ013 – A – SALA 103 – PAVILHÃO DE AULAS – CAMPUS JANAÚBA	CTJ010 – A – SALA 103 – PAVILHÃO DE AULAS – CAMPUS JANAÚBA CTJ010 – B – SALA 104 – PAVILHÃO DE AULAS – CAMPUS JANAÚBA	CTJ010 – C – SALA 204 – PAVILHÃO DE AULAS – CAMPUS JANAÚBA		
09:00 – 10:00	CTJ012 – A – SALA 105 (LAB. DE BIOLOGIA) – PAVILHÃO DE AULAS – CAMPUS JANAÚBA	CTJ013 – B – SALA 103 – PAVILHÃO DE AULAS – CAMPUS JANAÚBA CTJ013 – A – SALA 103 – PAVILHÃO DE AULAS – CAMPUS JANAÚBA	CTJ010 – A – SALA 103 – PAVILHÃO DE AULAS – CAMPUS JANAÚBA CTJ010 – B – SALA 104 – PAVILHÃO DE AULAS – CAMPUS JANAÚBA	CTJ010 – C – SALA 204 – PAVILHÃO DE AULAS – CAMPUS JANAÚBA		
10:00 – 11:00	CTJ012 – B – SALA 105 (LAB. DE BIOLOGIA) – PAVILHÃO DE AULAS – CAMPUS JANAÚBA	CTJ013 – A – SALA 206 (LAB. DE INFORMÁTICA) – PAVILHÃO DE AULAS – CAMPUS JANAÚBA	CTJ013 – B – SALA 206 (LAB. DE INFORMÁTICA) – PAVILHÃO DE AULAS – CAMPUS JANAÚBA	CTJ009 – B – SALA 103 – PAVILHÃO DE AULAS – CAMPUS JANAÚBA CTJ384 – A – SALA 202 – PAVILHÃO DE AULAS – CAMPUS JANAÚBA	CTJ384 – A – SALA 205 – PAVILHÃO DE AULAS – CAMPUS JANAÚBA	
11:00 – 12:00	CTJ012 – B – SALA 105 (LAB. DE BIOLOGIA) – PAVILHÃO DE AULAS – CAMPUS JANAÚBA	CTJ013 – A – SALA 206 (LAB. DE INFORMÁTICA) – PAVILHÃO DE AULAS – CAMPUS JANAÚBA	CTJ013 – B – SALA 206 (LAB. DE INFORMÁTICA) – PAVILHÃO DE AULAS – CAMPUS JANAÚBA	CTJ009 – B – SALA 103 – PAVILHÃO DE AULAS – CAMPUS JANAÚBA CTJ384 – A – SALA 202 – PAVILHÃO DE AULAS – CAMPUS JANAÚBA	CTJ384 – A – SALA 205 – PAVILHÃO DE AULAS – CAMPUS JANAÚBA	
12:00 – 13:00						
13:00 – 14:00	CTJ012 – A – SALA 103 – PAVILHÃO DE AULAS – CAMPUS JANAÚBA	CTJ012 – B – SALA 103 – PAVILHÃO DE AULAS – CAMPUS JANAÚBA			CTJ009 – B – SALA 103 – PAVILHÃO DE AULAS – CAMPUS JANAÚBA	
14:00 – 15:00	CTJ012 – A – SALA 103 – PAVILHÃO DE AULAS – CAMPUS JANAÚBA	CTJ012 – B – SALA 103 – PAVILHÃO DE AULAS – CAMPUS JANAÚBA			CTJ009 – B – SALA 103 – PAVILHÃO DE AULAS – CAMPUS JANAÚBA	
15:00 – 16:00	CTJ012 – A – SALA 103 – PAVILHÃO DE AULAS – CAMPUS JANAÚBA	CTJ012 – B – SALA 103 – PAVILHÃO DE AULAS – CAMPUS JANAÚBA			CTJ009 – A – SALA 103 – PAVILHÃO DE AULAS – CAMPUS JANAÚBA	



Ministério da Educação
Universidade Federal dos Vales do Jequitinhonha e Mucuri



Horários - ENGENHARIA DE MATERIAIS - 2020/1

Horários	Segunda	Terça	Quarta	Quinta	Sexta	Sábado
16:00 – 17:00	CTJ010 – A – SALA 208 (LAB. DE FÍSICA) – PAVILHÃO DE AULAS – CAMPUS JANAÚBA	CTJ010 – C – SALA 208 (LAB. DE FÍSICA) – PAVILHÃO DE AULAS – CAMPUS JANAÚBA	CTJ010 – B – SALA 208 (LAB. DE FÍSICA) – PAVILHÃO DE AULAS – CAMPUS JANAÚBA	CTJ009 – A – SALA 103 – PAVILHÃO DE AULAS – CAMPUS JANAÚBA	CTJ009 – A – SALA 103 – PAVILHÃO DE AULAS – CAMPUS JANAÚBA	
17:00 – 18:00	CTJ010 – A – SALA 208 (LAB. DE FÍSICA) – PAVILHÃO DE AULAS – CAMPUS JANAÚBA	CTJ010 – C – SALA 208 (LAB. DE FÍSICA) – PAVILHÃO DE AULAS – CAMPUS JANAÚBA	CTJ010 – B – SALA 208 (LAB. DE FÍSICA) – PAVILHÃO DE AULAS – CAMPUS JANAÚBA	CTJ009 – A – SALA 103 – PAVILHÃO DE AULAS – CAMPUS JANAÚBA		
18:00 – 19:00						
19:00 – 20:00						
20:00 – 21:00						
21:00 – 22:00						
22:00 – 23:00						

Disciplinas:

CTJ009 – EQUAÇÕES DIFERENCIAIS E INTEGRAIS

CTJ010 – FENÔMENOS TÉRMICOS E ÓPTICOS

CTJ012 – BIOQUÍMICA

CTJ013 – ALGORITMOS E PROGRAMAÇÃO

CTJ384 – QUÍMICA TECNOLÓGICA IV



Ministério da Educação
Universidade Federal dos Vales do Jequitinhonha e Mucuri

Horários - ENGENHARIA DE MATERIAIS - 2020/1



Horários do 4º período

Horários	Segunda	Terça	Quarta	Quinta	Sexta	Sábado
07:00 – 08:00		CTJ015 – A – SALA 203 – PAVILHÃO DE AULAS – CAMPUS JANAÚBA	CTJ015 – C – SALA 102 – PAVILHÃO DE AULAS – CAMPUS JANAÚBA CTJ015 – B – SALA 102 – PAVILHÃO DE AULAS – CAMPUS JANAÚBA			
08:00 – 09:00	CTJ016 – A – SALA 106 (LAB. DE QUÍMICA) – PAVILHÃO DE AULAS – CAMPUS JANAÚBA	CTJ015 – A – SALA 203 – PAVILHÃO DE AULAS – CAMPUS JANAÚBA	CTJ015 – C – SALA 102 – PAVILHÃO DE AULAS – CAMPUS JANAÚBA CTJ019 – B – SALA 105 (LAB. DE BIOLOGIA) – PAVILHÃO DE AULAS – CAMPUS JANAÚBA CTJ015 – B – SALA 102 – PAVILHÃO DE AULAS – CAMPUS JANAÚBA	CTJ014 – A – SALA 104 – PAVILHÃO DE AULAS – CAMPUS JANAÚBA	CTJ014 – A – SALA 103 – PAVILHÃO DE AULAS – CAMPUS JANAÚBA	
09:00 – 10:00	CTJ016 – A – SALA 106 (LAB. DE QUÍMICA) – PAVILHÃO DE AULAS – CAMPUS JANAÚBA	CTJ015 – A – SALA 203 – PAVILHÃO DE AULAS – CAMPUS JANAÚBA	CTJ015 – C – SALA 102 – PAVILHÃO DE AULAS – CAMPUS JANAÚBA CTJ019 – B – SALA 105 (LAB. DE BIOLOGIA) – PAVILHÃO DE AULAS – CAMPUS JANAÚBA CTJ015 – B – SALA 102 – PAVILHÃO DE AULAS – CAMPUS JANAÚBA	CTJ014 – A – SALA 104 – PAVILHÃO DE AULAS – CAMPUS JANAÚBA	CTJ014 – A – SALA 103 – PAVILHÃO DE AULAS – CAMPUS JANAÚBA	
10:00 – 11:00	CTJ016 – B – SALA 106 (LAB. DE QUÍMICA) – PAVILHÃO DE AULAS – CAMPUS JANAÚBA		CTJ019 – A – SALA 105 (LAB. DE BIOLOGIA) – PAVILHÃO DE AULAS – CAMPUS JANAÚBA	CTJ017 – A – SALA 104 – PAVILHÃO DE AULAS – CAMPUS JANAÚBA	CTJ017 – A – SALA 104 – PAVILHÃO DE AULAS – CAMPUS JANAÚBA	
11:00 – 12:00	CTJ016 – B – SALA 106 (LAB. DE QUÍMICA) – PAVILHÃO DE AULAS – CAMPUS JANAÚBA		CTJ019 – A – SALA 105 (LAB. DE BIOLOGIA) – PAVILHÃO DE AULAS – CAMPUS JANAÚBA	CTJ017 – A – SALA 104 – PAVILHÃO DE AULAS – CAMPUS JANAÚBA	CTJ017 – A – SALA 104 – PAVILHÃO DE AULAS – CAMPUS JANAÚBA	
12:00 – 13:00						
13:00 – 14:00	CTJ016 – A – SALA 104 – PAVILHÃO DE AULAS – CAMPUS JANAÚBA CTJ016 – B – SALA 104 – PAVILHÃO DE AULAS – CAMPUS JANAÚBA	CTJ019 – A – SALA 104 – PAVILHÃO DE AULAS – CAMPUS JANAÚBA	CTJ019 – B – SALA 104 – PAVILHÃO DE AULAS – CAMPUS JANAÚBA	CTJ017 – B – SALA 104 – PAVILHÃO DE AULAS – CAMPUS JANAÚBA	CTJ017 – B – SALA 104 – PAVILHÃO DE AULAS – CAMPUS JANAÚBA	



Ministério da Educação
Universidade Federal dos Vales do Jequitinhonha e Mucuri

Horários - ENGENHARIA DE MATERIAIS - 2020/1



Horários	Segunda	Terça	Quarta	Quinta	Sexta	Sábado
14:00 – 15:00	CTJ016 – A – SALA 104 – PAVILHÃO DE AULAS – CAMPUS JANAÚBA CTJ016 – B – SALA 104 – PAVILHÃO DE AULAS – CAMPUS JANAÚBA	CTJ019 – A – SALA 104 – PAVILHÃO DE AULAS – CAMPUS JANAÚBA	CTJ019 – B – SALA 104 – PAVILHÃO DE AULAS – CAMPUS JANAÚBA	CTJ017 – B – SALA 104 – PAVILHÃO DE AULAS – CAMPUS JANAÚBA	CTJ017 – B – SALA 104 – PAVILHÃO DE AULAS – CAMPUS JANAÚBA	
15:00 – 16:00	CTJ016 – A – SALA 104 – PAVILHÃO DE AULAS – CAMPUS JANAÚBA CTJ016 – B – SALA 104 – PAVILHÃO DE AULAS – CAMPUS JANAÚBA	CTJ019 – A – SALA 104 – PAVILHÃO DE AULAS – CAMPUS JANAÚBA	CTJ019 – B – SALA 104 – PAVILHÃO DE AULAS – CAMPUS JANAÚBA			
16:00 – 17:00	CTJ015 – C – SALA 209 (LAB. DE FÍSICA MODERNA) – PAV. DE AULAS – CAMPUS JANAÚBA	CTJ015 – B – SALA 209 (LAB. DE FÍSICA MODERNA) – PAV. DE AULAS – CAMPUS JANAÚBA	CTJ015 – A – SALA 209 (LAB. DE FÍSICA MODERNA) – PAV. DE AULAS – CAMPUS JANAÚBA			
17:00 – 18:00	CTJ015 – C – SALA 209 (LAB. DE FÍSICA MODERNA) – PAV. DE AULAS – CAMPUS JANAÚBA	CTJ015 – B – SALA 209 (LAB. DE FÍSICA MODERNA) – PAV. DE AULAS – CAMPUS JANAÚBA	CTJ015 – A – SALA 209 (LAB. DE FÍSICA MODERNA) – PAV. DE AULAS – CAMPUS JANAÚBA			
18:00 – 19:00						
19:00 – 20:00						
20:00 – 21:00						
21:00 – 22:00						
22:00 – 23:00						

Disciplinas:

- CTJ014 – PROBABILIDADE E ESTATÍSTICA
- CTJ015 – FENÔMENOS ELETROMAGNÉTICOS
- CTJ016 – FÍSICO-QUÍMICA
- CTJ017 – MECÂNICA DOS FLUIDOS
- CTJ018 – DESENHO E PROJETO PARA COMPUTADOR
- CTJ019 – MICROBIOLOGIA



Ministério da Educação
Universidade Federal dos Vales do Jequitinhonha e Mucuri

Horários - ENGENHARIA DE MATERIAIS - 2020/1



Horários do 5º período

Horários	Segunda	Terça	Quarta	Quinta	Sexta	Sábado
07:00 – 08:00						
08:00 – 09:00	CTJ020 – A – SALA 103 – PAVILHÃO DE AULAS – CAMPUS JANAÚBA			CTJ210 – A – SALA 303 – PAVILHÃO DE AULAS – CAMPUS JANAÚBA		
09:00 – 10:00	CTJ020 – A – SALA 103 – PAVILHÃO DE AULAS – CAMPUS JANAÚBA			CTJ210 – A – SALA 303 – PAVILHÃO DE AULAS – CAMPUS JANAÚBA		
10:00 – 11:00	CTJ306 – A – SALA 203 – PAVILHÃO DE AULAS – CAMPUS JANAÚBA	CTJ306 – A – SALA 104 – PAVILHÃO DE AULAS – CAMPUS JANAÚBA	CTJ020 – A – SALA 101 – PAVILHÃO DE AULAS – CAMPUS JANAÚBA	CTJ201 – A – SALA 204 – PAVILHÃO DE AULAS – CAMPUS JANAÚBA	CTJ201 – A – SALA 204 – PAVILHÃO DE AULAS – CAMPUS JANAÚBA	
11:00 – 12:00	CTJ306 – A – SALA 203 – PAVILHÃO DE AULAS – CAMPUS JANAÚBA	CTJ306 – A – SALA 104 – PAVILHÃO DE AULAS – CAMPUS JANAÚBA	CTJ020 – A – SALA 101 – PAVILHÃO DE AULAS – CAMPUS JANAÚBA	CTJ201 – A – SALA 204 – PAVILHÃO DE AULAS – CAMPUS JANAÚBA	CTJ201 – A – SALA 204 – PAVILHÃO DE AULAS – CAMPUS JANAÚBA	
12:00 – 13:00						
13:00 – 14:00		CTJ344 – A – SALA 203 – PAVILHÃO DE AULAS – CAMPUS JANAÚBA		CTJ314 – A – SALA 204 – PAVILHÃO DE AULAS – CAMPUS JANAÚBA	CTJ314 – A – SALA 203 – PAVILHÃO DE AULAS – CAMPUS JANAÚBA CTJ344 – A – SALA 202 – PAVILHÃO DE AULAS – CAMPUS JANAÚBA	
14:00 – 15:00		CTJ344 – A – SALA 203 – PAVILHÃO DE AULAS – CAMPUS JANAÚBA		CTJ314 – A – SALA 204 – PAVILHÃO DE AULAS – CAMPUS JANAÚBA	CTJ314 – A – SALA 203 – PAVILHÃO DE AULAS – CAMPUS JANAÚBA CTJ344 – A – SALA 202 – PAVILHÃO DE AULAS – CAMPUS JANAÚBA	
15:00 – 16:00		CTJ210 – A – SALA 203 – PAVILHÃO DE AULAS – CAMPUS JANAÚBA		CTJ314 – B – SALA 204 – PAVILHÃO DE AULAS – CAMPUS JANAÚBA	CTJ314 – B – SALA 203 – PAVILHÃO DE AULAS – CAMPUS JANAÚBA	
16:00 – 17:00		CTJ210 – A – SALA 203 – PAVILHÃO DE AULAS – CAMPUS JANAÚBA		CTJ314 – B – SALA 204 – PAVILHÃO DE AULAS – CAMPUS JANAÚBA	CTJ314 – B – SALA 203 – PAVILHÃO DE AULAS – CAMPUS JANAÚBA	
17:00 – 18:00						
18:00 – 19:00						
19:00 – 20:00						
20:00 – 21:00						
21:00 – 22:00						
22:00 – 23:00						

Disciplinas:



Ministério da Educação
Universidade Federal dos Vales do Jequitinhonha e Mucuri

Horários - ENGENHARIA DE MATERIAIS - 2020/1



CTJ020 – GESTÃO PARA SUSTENTABILIDADE
CTJ201 – CÁLCULO NUMÉRICO
CTJ210 – FENÔMENOS DE TRANSPORTE
CTJ306 – CIÊNCIA E TECNOLOGIA DOS MATERIAIS
CTJ314 – ELETROTÉCNICA
CTJ344 – MECÂNICA DOS SÓLIDOS



Ministério da Educação
Universidade Federal dos Vales do Jequitinhonha e Mucuri

Horários - ENGENHARIA DE MATERIAIS - 2020/1



Horários do 6º período

Horários	Segunda	Terça	Quarta	Quinta	Sexta	Sábado
07:00 – 08:00						
08:00 – 09:00	CTJ234 – A – SALA 203 – PAVILHÃO DE AULAS – CAMPUS JANAÚBA	CTJ234 – A – SALA 104 – PAVILHÃO DE AULAS – CAMPUS JANAÚBA	CTJ342 – A – SALA 204 – PAVILHÃO DE AULAS – CAMPUS JANAÚBA			
09:00 – 10:00	CTJ234 – A – SALA 203 – PAVILHÃO DE AULAS – CAMPUS JANAÚBA	CTJ234 – A – SALA 104 – PAVILHÃO DE AULAS – CAMPUS JANAÚBA	CTJ342 – A – SALA 204 – PAVILHÃO DE AULAS – CAMPUS JANAÚBA			
10:00 – 11:00				EMAT001 – A – SALA 305 – PAVILHÃO DE AULAS – CAMPUS JANAÚBA		
11:00 – 12:00				EMAT001 – A – SALA 305 – PAVILHÃO DE AULAS – CAMPUS JANAÚBA		
12:00 – 13:00						
13:00 – 14:00	EMAT001 – A – SALA 301 – PAVILHÃO DE AULAS – CAMPUS JANAÚBA	CTJ209 – A – SALA 202 – PAVILHÃO DE AULAS – CAMPUS JANAÚBA	CTJ209 – A – SALA 202 – PAVILHÃO DE AULAS – CAMPUS JANAÚBA	CTJ315 – A – SALA 203 – PAVILHÃO DE AULAS – CAMPUS JANAÚBA		
14:00 – 15:00	EMAT001 – A – SALA 301 – PAVILHÃO DE AULAS – CAMPUS JANAÚBA	CTJ209 – A – SALA 202 – PAVILHÃO DE AULAS – CAMPUS JANAÚBA	CTJ209 – A – SALA 202 – PAVILHÃO DE AULAS – CAMPUS JANAÚBA	CTJ315 – A – SALA 203 – PAVILHÃO DE AULAS – CAMPUS JANAÚBA		
15:00 – 16:00		CTJ315 – A – SALA 205 – PAVILHÃO DE AULAS – CAMPUS JANAÚBA	CTJ379 – A – SALA 207 – PAVILHÃO DE AULAS – CAMPUS JANAÚBA	CTJ379 – A – SALA 207 – PAVILHÃO DE AULAS – CAMPUS JANAÚBA	CTJ342 – A – SALA 205 – PAVILHÃO DE AULAS – CAMPUS JANAÚBA	
16:00 – 17:00		CTJ315 – A – SALA 205 – PAVILHÃO DE AULAS – CAMPUS JANAÚBA	CTJ379 – A – SALA 207 – PAVILHÃO DE AULAS – CAMPUS JANAÚBA	CTJ379 – A – SALA 207 – PAVILHÃO DE AULAS – CAMPUS JANAÚBA	CTJ342 – A – SALA 205 – PAVILHÃO DE AULAS – CAMPUS JANAÚBA	
17:00 – 18:00						
18:00 – 19:00						
19:00 – 20:00						
20:00 – 21:00						
21:00 – 22:00						
22:00 – 23:00						

Disciplinas:

CTJ209 – FENÔMENOS DE TRANSFERÊNCIA

CTJ234 – PROPRIEDADES DOS MATERIAIS

CTJ315 – ENSAIOS DE MATERIAIS

CTJ342 – MATERIAIS METÁLICOS



Ministério da Educação
Universidade Federal dos Vales do Jequitinhonha e Mucuri

Horários - ENGENHARIA DE MATERIAIS - 2020/1



CTJ379 – QUÍMICA INORGÂNICA I
EMAT001 – TERMODINÂMICA DOS SÓLIDOS



Ministério da Educação
Universidade Federal dos Vales do Jequitinhonha e Mucuri

Horários - ENGENHARIA DE MATERIAIS - 2020/1



Horários do 7º período

Horários	Segunda	Terça	Quarta	Quinta	Sexta	Sábado
07:00 – 08:00			EMAT004 – A – SALA 303 – PAVILHÃO DE AULAS – CAMPUS JANAÚBA	EMAT004 – A – SALA 103 – PAVILHÃO DE AULAS – CAMPUS JANAÚBA	EMAT005 – A – SALA 304 – PAVILHÃO DE AULAS – CAMPUS JANAÚBA	
08:00 – 09:00			EMAT004 – A – SALA 303 – PAVILHÃO DE AULAS – CAMPUS JANAÚBA	EMAT004 – A – SALA 103 – PAVILHÃO DE AULAS – CAMPUS JANAÚBA	EMAT005 – A – SALA 304 – PAVILHÃO DE AULAS – CAMPUS JANAÚBA	
09:00 – 10:00	EMAT002 – A – SALA 305 – PAVILHÃO DE AULAS – CAMPUS JANAÚBA			EMAT006 – A – SALA 306 – PAVILHÃO DE AULAS – CAMPUS JANAÚBA		
10:00 – 11:00	EMAT002 – A – SALA 305 – PAVILHÃO DE AULAS – CAMPUS JANAÚBA	EMAT007 – A – SALA 303 – PAVILHÃO DE AULAS – CAMPUS JANAÚBA	EMAT003 – A – SALA 304 – PAVILHÃO DE AULAS – CAMPUS JANAÚBA	EMAT006 – A – SALA 306 – PAVILHÃO DE AULAS – CAMPUS JANAÚBA	EMAT007 – A – SALA 303 – PAVILHÃO DE AULAS – CAMPUS JANAÚBA	
11:00 – 12:00	EMAT002 – A – SALA 305 – PAVILHÃO DE AULAS – CAMPUS JANAÚBA	EMAT007 – A – SALA 303 – PAVILHÃO DE AULAS – CAMPUS JANAÚBA	EMAT003 – A – SALA 304 – PAVILHÃO DE AULAS – CAMPUS JANAÚBA	EMAT006 – A – SALA 306 – PAVILHÃO DE AULAS – CAMPUS JANAÚBA	EMAT007 – A – SALA 303 – PAVILHÃO DE AULAS – CAMPUS JANAÚBA	
12:00 – 13:00						
13:00 – 14:00			EMAT005 – A – SALA 303 – PAVILHÃO DE AULAS – CAMPUS JANAÚBA	EMAT003 – A – SALA 304 – PAVILHÃO DE AULAS – CAMPUS JANAÚBA		
14:00 – 15:00			EMAT005 – A – SALA 303 – PAVILHÃO DE AULAS – CAMPUS JANAÚBA	EMAT003 – A – SALA 304 – PAVILHÃO DE AULAS – CAMPUS JANAÚBA		
15:00 – 16:00		CTJ300 – A – SALA 102 – PAVILHÃO DE AULAS – CAMPUS JANAÚBA	CTJ300 – A – SALA 202 – PAVILHÃO DE AULAS – CAMPUS JANAÚBA			
16:00 – 17:00		CTJ300 – A – SALA 102 – PAVILHÃO DE AULAS – CAMPUS JANAÚBA	CTJ300 – A – SALA 202 – PAVILHÃO DE AULAS – CAMPUS JANAÚBA			
17:00 – 18:00						
18:00 – 19:00						
19:00 – 20:00						
20:00 – 21:00						
21:00 – 22:00						
22:00 – 23:00						

Disciplinas:

CTJ300 – ANÁLISE INSTRUMENTAL

EMAT002 – CORROSÃO E DEGRADAÇÃO DE MATERIAIS

EMAT003 – PROCESSOS INDUSTRIAIS



Ministério da Educação
Universidade Federal dos Vales do Jequitinhonha e Mucuri

Horários - ENGENHARIA DE MATERIAIS - 2020/1



EMAT004 – TRATAMENTOS TéRMICOS E TERMOQUÍMICOS

EMAT005 – REOLOGIA

EMAT006 – MATERIAIS REFRAATÓRIOS

EMAT007 – MATERIAIS CERÂMICOS



Ministério da Educação
Universidade Federal dos Vales do Jequitinhonha e Mucuri

Horários - ENGENHARIA DE MATERIAIS - 2020/1



Horários do 8º período

Horários	Segunda	Terça	Quarta	Quinta	Sexta	Sábado
07:00 – 08:00		EMAT010 – A – SALA 304 – PAVILHÃO DE AULAS – CAMPUS JANAÚBA				
08:00 – 09:00		EMAT010 – A – SALA 304 – PAVILHÃO DE AULAS – CAMPUS JANAÚBA				
09:00 – 10:00						
10:00 – 11:00	EMAT009 – A – SALA 304 – PAVILHÃO DE AULAS – CAMPUS JANAÚBA					
11:00 – 12:00	EMAT009 – A – SALA 304 – PAVILHÃO DE AULAS – CAMPUS JANAÚBA					
12:00 – 13:00						
13:00 – 14:00	EMAT010 – A – SALA 303 – PAVILHÃO DE AULAS – CAMPUS JANAÚBA	EMAT011 – A – SALA 303 – PAVILHÃO DE AULAS – CAMPUS JANAÚBA	EMAT012 – A – SALA 304 – PAVILHÃO DE AULAS – CAMPUS JANAÚBA	EMET008 – A – SALA 302 – PAVILHÃO DE AULAS – CAMPUS JANAÚBA	EMAT011 – A – SALA 303 – PAVILHÃO DE AULAS – CAMPUS JANAÚBA	
14:00 – 15:00	EMAT010 – A – SALA 303 – PAVILHÃO DE AULAS – CAMPUS JANAÚBA	EMAT011 – A – SALA 303 – PAVILHÃO DE AULAS – CAMPUS JANAÚBA	EMAT012 – A – SALA 304 – PAVILHÃO DE AULAS – CAMPUS JANAÚBA	EMET008 – A – SALA 302 – PAVILHÃO DE AULAS – CAMPUS JANAÚBA	EMAT011 – A – SALA 303 – PAVILHÃO DE AULAS – CAMPUS JANAÚBA	
15:00 – 16:00	EMAT008 – A – SALA 303 – PAVILHÃO DE AULAS – CAMPUS JANAÚBA		EMAT012 – A – SALA 304 – PAVILHÃO DE AULAS – CAMPUS JANAÚBA			
16:00 – 17:00	EMAT008 – A – SALA 303 – PAVILHÃO DE AULAS – CAMPUS JANAÚBA		EMET008 – A – SALA 302 – PAVILHÃO DE AULAS – CAMPUS JANAÚBA	EMAT009 – A – SALA 304 – PAVILHÃO DE AULAS – CAMPUS JANAÚBA		
17:00 – 18:00	EMAT008 – A – SALA 303 – PAVILHÃO DE AULAS – CAMPUS JANAÚBA		EMET008 – A – SALA 302 – PAVILHÃO DE AULAS – CAMPUS JANAÚBA	EMAT009 – A – SALA 304 – PAVILHÃO DE AULAS – CAMPUS JANAÚBA		
18:00 – 19:00						
19:00 – 20:00						
20:00 – 21:00						
21:00 – 22:00						
22:00 – 23:00						

Disciplinas:

EMAT008 – MATERIAIS COMPÓSITOS

EMAT009 – CARACTERIZAÇÃO DOS MATERIAIS

EMAT010 – PROCESSAMENTO DE MATERIAIS METÁLICOS



Ministério da Educação
Universidade Federal dos Vales do Jequitinhonha e Mucuri

Horários - ENGENHARIA DE MATERIAIS - 2020/1



EMAT011 – PROCESSAMENTO DE MATERIAIS CERÂMICOS

EMAT012 – MATERIAIS POLIMÉRICOS

EMAT013 – CIÊNCIA DO AMBIENTE PARA ENGENHARIA

EMET008 – PROCESSOS METALÚRGICOS DE FABRICAÇÃO



Ministério da Educação
Universidade Federal dos Vales do Jequitinhonha e Mucuri

Horários - ENGENHARIA DE MATERIAIS - 2020/1



Horários do 9º período

Horários	Segunda	Terça	Quarta	Quinta	Sexta	Sábado
07:00 – 08:00	EMAT015 – A – SALA 303 – PAVILHÃO DE AULAS – CAMPUS JANAÚBA	EMAT014 – A – SALA 303 – PAVILHÃO DE AULAS – CAMPUS JANAÚBA		EMAT016 – B – SALA 304 – PAVILHÃO DE AULAS – CAMPUS JANAÚBA		
08:00 – 09:00	EMAT015 – A – SALA 303 – PAVILHÃO DE AULAS – CAMPUS JANAÚBA	EMAT014 – A – SALA 303 – PAVILHÃO DE AULAS – CAMPUS JANAÚBA	CTJ381 – A – SALA 101 – PAVILHÃO DE AULAS – CAMPUS JANAÚBA	EMAT016 – B – SALA 304 – PAVILHÃO DE AULAS – CAMPUS JANAÚBA		
09:00 – 10:00		EMAT014 – A – SALA 303 – PAVILHÃO DE AULAS – CAMPUS JANAÚBA	CTJ381 – A – SALA 101 – PAVILHÃO DE AULAS – CAMPUS JANAÚBA	EMAT016 – B – SALA 304 – PAVILHÃO DE AULAS – CAMPUS JANAÚBA	EMAT017 – A – SALA 304 – PAVILHÃO DE AULAS – CAMPUS JANAÚBA	
10:00 – 11:00	CTJ381 – A – SALA 103 – PAVILHÃO DE AULAS – CAMPUS JANAÚBA	EMAT019 – A – SALA 304 – PAVILHÃO DE AULAS – CAMPUS JANAÚBA	EMAT015 – A – SALA 303 – PAVILHÃO DE AULAS – CAMPUS JANAÚBA		EMAT017 – A – SALA 304 – PAVILHÃO DE AULAS – CAMPUS JANAÚBA	
11:00 – 12:00	CTJ381 – A – SALA 103 – PAVILHÃO DE AULAS – CAMPUS JANAÚBA	EMAT019 – A – SALA 304 – PAVILHÃO DE AULAS – CAMPUS JANAÚBA	EMAT015 – A – SALA 303 – PAVILHÃO DE AULAS – CAMPUS JANAÚBA		EMAT017 – A – SALA 304 – PAVILHÃO DE AULAS – CAMPUS JANAÚBA	
12:00 – 13:00						
13:00 – 14:00						
14:00 – 15:00						
15:00 – 16:00			EMAT018 – A – SALA 301 – PAVILHÃO DE AULAS – CAMPUS JANAÚBA			
16:00 – 17:00			EMAT018 – A – SALA 301 – PAVILHÃO DE AULAS – CAMPUS JANAÚBA			
17:00 – 18:00			EMAT018 – A – SALA 301 – PAVILHÃO DE AULAS – CAMPUS JANAÚBA			
18:00 – 19:00						
19:00 – 20:00						
20:00 – 21:00						
21:00 – 22:00						
22:00 – 23:00						

Disciplinas:

CTJ381 – ENGENHARIA ECONÔMICA

CTJ385 – Ações Empreendedoras

EMAT014 – ANÁLISE DE FALHAS

EMAT015 – PROCESSAMENTO DE MATERIAIS POLIMÉRICOS



Ministério da Educação
Universidade Federal dos Vales do Jequitinhonha e Mucuri

Horários - ENGENHARIA DE MATERIAIS - 2020/1



EMAT016 – SELEÇÃO DE MATERIAIS

EMAT017 – BIOMATERIAIS

EMAT018 – RECICLAGEM DE MATERIAIS

EMAT019 – TRABALHO DE CONCLUSÃO DE CURSO I



Ministério da Educação
Universidade Federal dos Vales do Jequitinhonha e Mucuri

Horários - ENGENHARIA DE MATERIAIS - 2020/1



Horários do 10º período

Horários	Segunda	Terça	Quarta	Quinta	Sexta	Sábado
07:00 – 08:00						
08:00 – 09:00						EMAT021 – A – SALA 303 – PAVILHÃO DE AULAS – CAMPUS JANAÚBA
09:00 – 10:00			EFIS020 – A – SALA 202 – PAVILHÃO DE AULAS – CAMPUS JANAÚBA			EMAT021 – A – SALA 303 – PAVILHÃO DE AULAS – CAMPUS JANAÚBA
10:00 – 11:00			EFIS020 – A – SALA 202 – PAVILHÃO DE AULAS – CAMPUS JANAÚBA			EMAT021 – A – SALA 303 – PAVILHÃO DE AULAS – CAMPUS JANAÚBA
11:00 – 12:00			EFIS020 – A – SALA 202 – PAVILHÃO DE AULAS – CAMPUS JANAÚBA			EMAT021 – A – SALA 303 – PAVILHÃO DE AULAS – CAMPUS JANAÚBA
12:00 – 13:00						
13:00 – 14:00			EMAT020 – A – SALA 309 – PAVILHÃO DE AULAS – CAMPUS JANAÚBA		EFIS015 – A – SALA 301 – PAVILHÃO DE AULAS – CAMPUS JANAÚBA	
14:00 – 15:00			EMAT020 – A – SALA 309 – PAVILHÃO DE AULAS – CAMPUS JANAÚBA		EFIS015 – A – SALA 301 – PAVILHÃO DE AULAS – CAMPUS JANAÚBA	
15:00 – 16:00						
16:00 – 17:00						
17:00 – 18:00						
18:00 – 19:00						
19:00 – 20:00						
20:00 – 21:00						
21:00 – 22:00						
22:00 – 23:00						

Disciplinas:

- EFIS015 – ÉTICA E LEGISLAÇÃO PROFISSIONAL
- EFIS020 – SAÚDE E SEGURANÇA DO TRABALHO
- EMAT020 – TRABALHO DE CONCLUSÃO DE CURSO II
- EMAT021 – ESTÁGIO CURRICULAR
- EMAT022 – ATIVIDADES COMPLEMENTARES



Ministério da Educação
Universidade Federal dos Vales do Jequitinhonha e Mucuri

Horários - ENGENHARIA DE MATERIAIS - 2020/1



Horários do 11º período

Horários	Segunda	Terça	Quarta	Quinta	Sexta	Sábado
07:00 – 08:00						
08:00 – 09:00						
09:00 – 10:00						
10:00 – 11:00						
11:00 – 12:00						
12:00 – 13:00						
13:00 – 14:00						
14:00 – 15:00						
15:00 – 16:00						
16:00 – 17:00						
17:00 – 18:00						
18:00 – 19:00						
19:00 – 20:00						
20:00 – 21:00						
21:00 – 22:00						
22:00 – 23:00						

Disciplinas:



Ministério da Educação
Universidade Federal dos Vales do Jequitinhonha e Mucuri

Horários - ENGENHARIA DE MATERIAIS - 2020/1



Horários do 12º período

Horários	Segunda	Terça	Quarta	Quinta	Sexta	Sábado
07:00 – 08:00						
08:00 – 09:00						
09:00 – 10:00						
10:00 – 11:00						
11:00 – 12:00						
12:00 – 13:00						
13:00 – 14:00						
14:00 – 15:00						
15:00 – 16:00						
16:00 – 17:00						
17:00 – 18:00						
18:00 – 19:00						
19:00 – 20:00						
20:00 – 21:00						
21:00 – 22:00						
22:00 – 23:00						

Disciplinas:



Ministério da Educação
Universidade Federal dos Vales do Jequitinhonha e Mucuri

Horários - ENGENHARIA DE MATERIAIS - 2020/1





Ministério da Educação
Universidade Federal dos Vales do Jequitinhonha e Mucuri

Horários - ENGENHARIA DE MINAS - 2020/1



Horários do 1º período

Horários	Segunda	Terça	Quarta	Quinta	Sexta	Sábado
07:00 – 08:00	CTJ002 – A – SALA 101 – PAVILHÃO DE AULAS – CAMPUS JANAÚBA	CTJ002 – B – SALA 101 – PAVILHÃO DE AULAS – CAMPUS JANAÚBA				
08:00 – 09:00	CTJ002 – A – SALA 101 – PAVILHÃO DE AULAS – CAMPUS JANAÚBA	CTJ002 – B – SALA 101 – PAVILHÃO DE AULAS – CAMPUS JANAÚBA	CTJ003 – B – SALA 106 (LAB. DE QUÍMICA) – PAVILHÃO DE AULAS – CAMPUS JANAÚBA	CTJ004 – A – SALA 101 – PAVILHÃO DE AULAS – CAMPUS JANAÚBA	CTJ004 – A – SALA 101 – PAVILHÃO DE AULAS – CAMPUS JANAÚBA	
09:00 – 10:00	CTJ002 – A – SALA 101 – PAVILHÃO DE AULAS – CAMPUS JANAÚBA	CTJ002 – B – SALA 101 – PAVILHÃO DE AULAS – CAMPUS JANAÚBA	CTJ003 – B – SALA 106 (LAB. DE QUÍMICA) – PAVILHÃO DE AULAS – CAMPUS JANAÚBA	CTJ004 – A – SALA 101 – PAVILHÃO DE AULAS – CAMPUS JANAÚBA	CTJ004 – A – SALA 101 – PAVILHÃO DE AULAS – CAMPUS JANAÚBA	
10:00 – 11:00	CTJ002 – B – SALA 101 – PAVILHÃO DE AULAS – CAMPUS JANAÚBA CTJ008 – A – SALA 206 (LAB. DE INFORMÁTICA) – PAVILHÃO DE AULAS – CAMPUS JANAÚBA	CTJ002 – A – SALA 101 – PAVILHÃO DE AULAS – CAMPUS JANAÚBA	CTJ003 – A – SALA 106 (LAB. DE QUÍMICA) – PAVILHÃO DE AULAS – CAMPUS JANAÚBA	CTJ003 – C – SALA 106 (LAB. DE QUÍMICA) – PAVILHÃO DE AULAS – CAMPUS JANAÚBA		
11:00 – 12:00	CTJ002 – B – SALA 101 – PAVILHÃO DE AULAS – CAMPUS JANAÚBA CTJ008 – A – SALA 206 (LAB. DE INFORMÁTICA) – PAVILHÃO DE AULAS – CAMPUS JANAÚBA	CTJ002 – A – SALA 101 – PAVILHÃO DE AULAS – CAMPUS JANAÚBA	CTJ003 – A – SALA 106 (LAB. DE QUÍMICA) – PAVILHÃO DE AULAS – CAMPUS JANAÚBA	CTJ003 – C – SALA 106 (LAB. DE QUÍMICA) – PAVILHÃO DE AULAS – CAMPUS JANAÚBA		
12:00 – 13:00						
13:00 – 14:00		CTJ003 – B – SALA 304 – PAVILHÃO DE AULAS – CAMPUS JANAÚBA CTJ003 – C – SALA 207 – PAVILHÃO DE AULAS – CAMPUS JANAÚBA CTJ003 – A – SALA 101 – PAVILHÃO DE AULAS – CAMPUS JANAÚBA	CTJ003 – B – SALA 204 – PAVILHÃO DE AULAS – CAMPUS JANAÚBA CTJ003 – A – SALA 101 – PAVILHÃO DE AULAS – CAMPUS JANAÚBA CTJ003 – C – SALA 207 – PAVILHÃO DE AULAS – CAMPUS JANAÚBA	CTJ001 – A – SALA 101 – PAVILHÃO DE AULAS – CAMPUS JANAÚBA	CTJ001 – A – SALA 101 – PAVILHÃO DE AULAS – CAMPUS JANAÚBA	
14:00 – 15:00		CTJ003 – B – SALA 304 – PAVILHÃO DE AULAS – CAMPUS JANAÚBA CTJ003 – C – SALA 207 – PAVILHÃO DE AULAS – CAMPUS JANAÚBA CTJ003 – A – SALA 101 – PAVILHÃO DE AULAS – CAMPUS JANAÚBA	CTJ003 – B – SALA 204 – PAVILHÃO DE AULAS – CAMPUS JANAÚBA CTJ003 – A – SALA 101 – PAVILHÃO DE AULAS – CAMPUS JANAÚBA CTJ003 – C – SALA 207 – PAVILHÃO DE AULAS – CAMPUS JANAÚBA	CTJ001 – A – SALA 101 – PAVILHÃO DE AULAS – CAMPUS JANAÚBA	CTJ001 – A – SALA 101 – PAVILHÃO DE AULAS – CAMPUS JANAÚBA	



Ministério da Educação
Universidade Federal dos Vales do Jequitinhonha e Mucuri

Horários - ENGENHARIA DE MINAS - 2020/1



Horários	Segunda	Terça	Quarta	Quinta	Sexta	Sábado
15:00 – 16:00	CTJ008 – B – SALA 102 – PAVILHÃO DE AULAS – CAMPUS JANAÚBA CTJ008 – A – SALA 102 – PAVILHÃO DE AULAS – CAMPUS JANAÚBA	CTJ008 – B – SALA 206 (LAB. DE INFORMÁTICA) – PAVILHÃO DE AULAS – CAMPUS JANAÚBA		CTJ001 – B – SALA 101 – PAVILHÃO DE AULAS – CAMPUS JANAÚBA	CTJ001 – A – SALA 101 – PAVILHÃO DE AULAS – CAMPUS JANAÚBA	
16:00 – 17:00	CTJ008 – B – SALA 102 – PAVILHÃO DE AULAS – CAMPUS JANAÚBA CTJ008 – A – SALA 102 – PAVILHÃO DE AULAS – CAMPUS JANAÚBA	CTJ008 – B – SALA 206 (LAB. DE INFORMÁTICA) – PAVILHÃO DE AULAS – CAMPUS JANAÚBA		CTJ001 – B – SALA 101 – PAVILHÃO DE AULAS – CAMPUS JANAÚBA	CTJ001 – B – SALA 101 – PAVILHÃO DE AULAS – CAMPUS JANAÚBA	
17:00 – 18:00	CTJ008 – B – SALA 102 – PAVILHÃO DE AULAS – CAMPUS JANAÚBA CTJ008 – A – SALA 102 – PAVILHÃO DE AULAS – CAMPUS JANAÚBA			CTJ001 – B – SALA 101 – PAVILHÃO DE AULAS – CAMPUS JANAÚBA	CTJ001 – B – SALA 101 – PAVILHÃO DE AULAS – CAMPUS JANAÚBA	
18:00 – 19:00						
19:00 – 20:00						
20:00 – 21:00						
21:00 – 22:00						
22:00 – 23:00						

Disciplinas:

- CTJ001 – FUNÇÕES DE UMA VARIÁVEL
- CTJ002 – ÁLGEBRA LINEAR
- CTJ003 – QUÍMICA TECNOLÓGICA I
- CTJ004 – INTRODUÇÃO ÀS ENGENHARIAS
- CTJ008 – LINGUAGENS DE PROGRAMAÇÃO



Ministério da Educação
Universidade Federal dos Vales do Jequitinhonha e Mucuri

Horários - ENGENHARIA DE MINAS - 2020/1



Horários do 2º período

Horários	Segunda	Terça	Quarta	Quinta	Sexta	Sábado
07:00 – 08:00		CTJ013 – B – SALA 103 – PAVILHÃO DE AULAS – CAMPUS JANAÚBA CTJ013 – A – SALA 103 – PAVILHÃO DE AULAS – CAMPUS JANAÚBA		CTJ005 – B – SALA 102 – PAVILHÃO DE AULAS – CAMPUS JANAÚBA	CTJ005 – A – SALA 102 – PAVILHÃO DE AULAS – CAMPUS JANAÚBA	
08:00 – 09:00	CTJ006 – A – SALA 208 (LAB. DE FÍSICA) – PAVILHÃO DE AULAS – CAMPUS JANAÚBA	CTJ013 – B – SALA 103 – PAVILHÃO DE AULAS – CAMPUS JANAÚBA CTJ013 – A – SALA 103 – PAVILHÃO DE AULAS – CAMPUS JANAÚBA	CTJ006 – B – SALA 208 (LAB. DE FÍSICA) – PAVILHÃO DE AULAS – CAMPUS JANAÚBA	CTJ005 – B – SALA 102 – PAVILHÃO DE AULAS – CAMPUS JANAÚBA	CTJ005 – A – SALA 102 – PAVILHÃO DE AULAS – CAMPUS JANAÚBA	
09:00 – 10:00	CTJ006 – A – SALA 208 (LAB. DE FÍSICA) – PAVILHÃO DE AULAS – CAMPUS JANAÚBA	CTJ013 – B – SALA 103 – PAVILHÃO DE AULAS – CAMPUS JANAÚBA CTJ013 – A – SALA 103 – PAVILHÃO DE AULAS – CAMPUS JANAÚBA	CTJ006 – B – SALA 208 (LAB. DE FÍSICA) – PAVILHÃO DE AULAS – CAMPUS JANAÚBA	CTJ005 – B – SALA 102 – PAVILHÃO DE AULAS – CAMPUS JANAÚBA	CTJ005 – A – SALA 102 – PAVILHÃO DE AULAS – CAMPUS JANAÚBA	
10:00 – 11:00		CTJ013 – A – SALA 206 (LAB. DE INFORMÁTICA) – PAVILHÃO DE AULAS – CAMPUS JANAÚBA	CTJ006 – C – SALA 208 (LAB. DE FÍSICA) – PAVILHÃO DE AULAS – CAMPUS JANAÚBA CTJ013 – B – SALA 206 (LAB. DE INFORMÁTICA) – PAVILHÃO DE AULAS – CAMPUS JANAÚBA	CTJ005 – A – SALA 102 – PAVILHÃO DE AULAS – CAMPUS JANAÚBA	CTJ005 – B – SALA 102 – PAVILHÃO DE AULAS – CAMPUS JANAÚBA	
11:00 – 12:00		CTJ013 – A – SALA 206 (LAB. DE INFORMÁTICA) – PAVILHÃO DE AULAS – CAMPUS JANAÚBA	CTJ006 – C – SALA 208 (LAB. DE FÍSICA) – PAVILHÃO DE AULAS – CAMPUS JANAÚBA CTJ013 – B – SALA 206 (LAB. DE INFORMÁTICA) – PAVILHÃO DE AULAS – CAMPUS JANAÚBA	CTJ005 – A – SALA 102 – PAVILHÃO DE AULAS – CAMPUS JANAÚBA	CTJ005 – B – SALA 102 – PAVILHÃO DE AULAS – CAMPUS JANAÚBA	
12:00 – 13:00						
13:00 – 14:00		CTJ006 – C – SALA 306 – PAVILHÃO DE AULAS – CAMPUS JANAÚBA CTJ006 – B – SALA 301 – PAVILHÃO DE AULAS – CAMPUS JANAÚBA CTJ006 – A – SALA 102 – PAVILHÃO DE AULAS – CAMPUS JANAÚBA	EMIN001 – A – SALA 305 – PAVILHÃO DE AULAS – CAMPUS JANAÚBA	CTJ006 – B – SALA 301 – PAVILHÃO DE AULAS – CAMPUS JANAÚBA CTJ006 – A – SALA 102 – PAVILHÃO DE AULAS – CAMPUS JANAÚBA CTJ006 – C – SALA 306 – PAVILHÃO DE AULAS – CAMPUS JANAÚBA		



Ministério da Educação
Universidade Federal dos Vales do Jequitinhonha e Mucuri

Horários - ENGENHARIA DE MINAS - 2020/1



Horários	Segunda	Terça	Quarta	Quinta	Sexta	Sábado
14:00 – 15:00		CTJ006 – C – SALA 306 – PAVILHÃO DE AULAS – CAMPUS JANAÚBA CTJ006 – B – SALA 301 – PAVILHÃO DE AULAS – CAMPUS JANAÚBA CTJ006 – A – SALA 102 – PAVILHÃO DE AULAS – CAMPUS JANAÚBA	EMIN001 – A – SALA 305 – PAVILHÃO DE AULAS – CAMPUS JANAÚBA	CTJ006 – B – SALA 301 – PAVILHÃO DE AULAS – CAMPUS JANAÚBA CTJ006 – A – SALA 102 – PAVILHÃO DE AULAS – CAMPUS JANAÚBA CTJ006 – C – SALA 306 – PAVILHÃO DE AULAS – CAMPUS JANAÚBA		
15:00 – 16:00						
16:00 – 17:00						
17:00 – 18:00						
18:00 – 19:00						
19:00 – 20:00						
20:00 – 21:00						
21:00 – 22:00						
22:00 – 23:00						

Disciplinas:

CTJ005 – FUNÇÕES DE VÁRIAS VARIÁVEIS

CTJ006 – FENÔMENOS MECÂNICOS

CTJ013 – ALGORITMOS E PROGRAMAÇÃO

CTJ018 – DESENHO E PROJETO PARA COMPUTADOR

EMIN001 – ENGENHARIA AMBIENTAL



Ministério da Educação
Universidade Federal dos Vales do Jequitinhonha e Mucuri

Horários - ENGENHARIA DE MINAS - 2020/1



Horários do 3º período

Horários	Segunda	Terça	Quarta	Quinta	Sexta	Sábado
07:00 – 08:00			CTJ010 – A – SALA 103 – PAVILHÃO DE AULAS – CAMPUS JANAÚBA CTJ010 – B – SALA 104 – PAVILHÃO DE AULAS – CAMPUS JANAÚBA	CTJ010 – C – SALA 204 – PAVILHÃO DE AULAS – CAMPUS JANAÚBA		
08:00 – 09:00	CTJ310 – A – SALA 205 – PAVILHÃO DE AULAS – CAMPUS JANAÚBA CTJ016 – A – SALA 106 (LAB. DE QUÍMICA) – PAVILHÃO DE AULAS – CAMPUS JANAÚBA		CTJ010 – A – SALA 103 – PAVILHÃO DE AULAS – CAMPUS JANAÚBA CTJ010 – B – SALA 104 – PAVILHÃO DE AULAS – CAMPUS JANAÚBA	CTJ014 – A – SALA 104 – PAVILHÃO DE AULAS – CAMPUS JANAÚBA CTJ010 – C – SALA 204 – PAVILHÃO DE AULAS – CAMPUS JANAÚBA	CTJ014 – A – SALA 103 – PAVILHÃO DE AULAS – CAMPUS JANAÚBA	
09:00 – 10:00	CTJ310 – A – SALA 205 – PAVILHÃO DE AULAS – CAMPUS JANAÚBA CTJ016 – A – SALA 106 (LAB. DE QUÍMICA) – PAVILHÃO DE AULAS – CAMPUS JANAÚBA		CTJ010 – A – SALA 103 – PAVILHÃO DE AULAS – CAMPUS JANAÚBA CTJ010 – B – SALA 104 – PAVILHÃO DE AULAS – CAMPUS JANAÚBA	CTJ014 – A – SALA 104 – PAVILHÃO DE AULAS – CAMPUS JANAÚBA CTJ010 – C – SALA 204 – PAVILHÃO DE AULAS – CAMPUS JANAÚBA	CTJ014 – A – SALA 103 – PAVILHÃO DE AULAS – CAMPUS JANAÚBA	
10:00 – 11:00	CTJ016 – B – SALA 106 (LAB. DE QUÍMICA) – PAVILHÃO DE AULAS – CAMPUS JANAÚBA		CTJ310 – A – SALA 203 – PAVILHÃO DE AULAS – CAMPUS JANAÚBA	CTJ009 – B – SALA 103 – PAVILHÃO DE AULAS – CAMPUS JANAÚBA CTJ201 – A – SALA 204 – PAVILHÃO DE AULAS – CAMPUS JANAÚBA	CTJ201 – A – SALA 204 – PAVILHÃO DE AULAS – CAMPUS JANAÚBA	
11:00 – 12:00	CTJ016 – B – SALA 106 (LAB. DE QUÍMICA) – PAVILHÃO DE AULAS – CAMPUS JANAÚBA		CTJ310 – A – SALA 203 – PAVILHÃO DE AULAS – CAMPUS JANAÚBA	CTJ009 – B – SALA 103 – PAVILHÃO DE AULAS – CAMPUS JANAÚBA CTJ201 – A – SALA 204 – PAVILHÃO DE AULAS – CAMPUS JANAÚBA	CTJ201 – A – SALA 204 – PAVILHÃO DE AULAS – CAMPUS JANAÚBA	
12:00 – 13:00						
13:00 – 14:00	CTJ016 – A – SALA 104 – PAVILHÃO DE AULAS – CAMPUS JANAÚBA CTJ016 – B – SALA 104 – PAVILHÃO DE AULAS – CAMPUS JANAÚBA				CTJ009 – B – SALA 103 – PAVILHÃO DE AULAS – CAMPUS JANAÚBA	



Ministério da Educação
Universidade Federal dos Vales do Jequitinhonha e Mucuri

Horários - ENGENHARIA DE MINAS - 2020/1



Horários	Segunda	Terça	Quarta	Quinta	Sexta	Sábado
14:00 – 15:00	CTJ016 – A – SALA 104 – PAVILHÃO DE AULAS – CAMPUS JANAÚBA CTJ016 – B – SALA 104 – PAVILHÃO DE AULAS – CAMPUS JANAÚBA				CTJ009 – B – SALA 103 – PAVILHÃO DE AULAS – CAMPUS JANAÚBA	
15:00 – 16:00	CTJ016 – A – SALA 104 – PAVILHÃO DE AULAS – CAMPUS JANAÚBA CTJ016 – B – SALA 104 – PAVILHÃO DE AULAS – CAMPUS JANAÚBA				CTJ009 – A – SALA 103 – PAVILHÃO DE AULAS – CAMPUS JANAÚBA	
16:00 – 17:00	CTJ010 – A – SALA 208 (LAB. DE FÍSICA) – PAVILHÃO DE AULAS – CAMPUS JANAÚBA	CTJ010 – C – SALA 208 (LAB. DE FÍSICA) – PAVILHÃO DE AULAS – CAMPUS JANAÚBA	CTJ010 – B – SALA 208 (LAB. DE FÍSICA) – PAVILHÃO DE AULAS – CAMPUS JANAÚBA	CTJ009 – A – SALA 103 – PAVILHÃO DE AULAS – CAMPUS JANAÚBA	CTJ009 – A – SALA 103 – PAVILHÃO DE AULAS – CAMPUS JANAÚBA	
17:00 – 18:00	CTJ010 – A – SALA 208 (LAB. DE FÍSICA) – PAVILHÃO DE AULAS – CAMPUS JANAÚBA	CTJ010 – C – SALA 208 (LAB. DE FÍSICA) – PAVILHÃO DE AULAS – CAMPUS JANAÚBA	CTJ010 – B – SALA 208 (LAB. DE FÍSICA) – PAVILHÃO DE AULAS – CAMPUS JANAÚBA	CTJ009 – A – SALA 103 – PAVILHÃO DE AULAS – CAMPUS JANAÚBA		
18:00 – 19:00						
19:00 – 20:00						
20:00 – 21:00						
21:00 – 22:00						
22:00 – 23:00						

Disciplinas:

CTJ009 – EQUAÇÕES DIFERENCIAIS E INTEGRAIS
CTJ010 – FENÔMENOS TÉRMICOS E ÓPTICOS
CTJ014 – PROBABILIDADE E ESTATÍSTICA
CTJ016 – FÍSICO-QUÍMICA
CTJ201 – CÁLCULO NUMÉRICO
CTJ310 – DESENHO TÉCNICO



Ministério da Educação
Universidade Federal dos Vales do Jequitinhonha e Mucuri

Horários - ENGENHARIA DE MINAS - 2020/1



Horários do 4º período

Horários	Segunda	Terça	Quarta	Quinta	Sexta	Sábado
07:00 – 08:00		CTJ015 – A – SALA 203 – PAVILHÃO DE AULAS – CAMPUS JANAÚBA	CTJ015 – C – SALA 102 – PAVILHÃO DE AULAS – CAMPUS JANAÚBA CTJ015 – B – SALA 102 – PAVILHÃO DE AULAS – CAMPUS JANAÚBA			
08:00 – 09:00		CTJ015 – A – SALA 203 – PAVILHÃO DE AULAS – CAMPUS JANAÚBA	CTJ015 – C – SALA 102 – PAVILHÃO DE AULAS – CAMPUS JANAÚBA CTJ015 – B – SALA 102 – PAVILHÃO DE AULAS – CAMPUS JANAÚBA			
09:00 – 10:00		CTJ015 – A – SALA 203 – PAVILHÃO DE AULAS – CAMPUS JANAÚBA	CTJ015 – C – SALA 102 – PAVILHÃO DE AULAS – CAMPUS JANAÚBA CTJ015 – B – SALA 102 – PAVILHÃO DE AULAS – CAMPUS JANAÚBA			
10:00 – 11:00		CTJ331 – A – SALA 203 – PAVILHÃO DE AULAS – CAMPUS JANAÚBA		CTJ331 – A – SALA 203 – PAVILHÃO DE AULAS – CAMPUS JANAÚBA CTJ017 – A – SALA 104 – PAVILHÃO DE AULAS – CAMPUS JANAÚBA	CTJ017 – A – SALA 104 – PAVILHÃO DE AULAS – CAMPUS JANAÚBA	
11:00 – 12:00		CTJ331 – A – SALA 203 – PAVILHÃO DE AULAS – CAMPUS JANAÚBA		CTJ331 – A – SALA 203 – PAVILHÃO DE AULAS – CAMPUS JANAÚBA CTJ017 – A – SALA 104 – PAVILHÃO DE AULAS – CAMPUS JANAÚBA	CTJ017 – A – SALA 104 – PAVILHÃO DE AULAS – CAMPUS JANAÚBA	
12:00 – 13:00						
13:00 – 14:00	EMIN002 – A – SALA 308 – PAVILHÃO DE AULAS – CAMPUS JANAÚBA	CTJ344 – A – SALA 203 – PAVILHÃO DE AULAS – CAMPUS JANAÚBA	CTJ348 – A – SALA 301 – PAVILHÃO DE AULAS – CAMPUS JANAÚBA	CTJ017 – B – SALA 104 – PAVILHÃO DE AULAS – CAMPUS JANAÚBA	CTJ344 – A – SALA 202 – PAVILHÃO DE AULAS – CAMPUS JANAÚBA CTJ017 – B – SALA 104 – PAVILHÃO DE AULAS – CAMPUS JANAÚBA	



Ministério da Educação
Universidade Federal dos Vales do Jequitinhonha e Mucuri

Horários - ENGENHARIA DE MINAS - 2020/1



Horários	Segunda	Terça	Quarta	Quinta	Sexta	Sábado
14:00 – 15:00	EMIN002 – A – SALA 308 – PAVILHÃO DE AULAS – CAMPUS JANAÚBA	CTJ344 – A – SALA 203 – PAVILHÃO DE AULAS – CAMPUS JANAÚBA	CTJ348 – A – SALA 301 – PAVILHÃO DE AULAS – CAMPUS JANAÚBA	CTJ017 – B – SALA 104 – PAVILHÃO DE AULAS – CAMPUS JANAÚBA	CTJ344 – A – SALA 202 – PAVILHÃO DE AULAS – CAMPUS JANAÚBA CTJ017 – B – SALA 104 – PAVILHÃO DE AULAS – CAMPUS JANAÚBA	
15:00 – 16:00	CTJ348 – A – SALA 204 – PAVILHÃO DE AULAS – CAMPUS JANAÚBA		EMIN002 – A – SALA 308 – PAVILHÃO DE AULAS – CAMPUS JANAÚBA			
16:00 – 17:00	CTJ015 – C – SALA 209 (LAB. DE FÍSICA MODERNA) – PAV. DE AULAS – CAMPUS JANAÚBA CTJ348 – A – SALA 204 – PAVILHÃO DE AULAS – CAMPUS JANAÚBA	CTJ015 – B – SALA 209 (LAB. DE FÍSICA MODERNA) – PAV. DE AULAS – CAMPUS JANAÚBA	CTJ015 – A – SALA 209 (LAB. DE FÍSICA MODERNA) – PAV. DE AULAS – CAMPUS JANAÚBA EMIN002 – A – SALA 308 – PAVILHÃO DE AULAS – CAMPUS JANAÚBA			
17:00 – 18:00	CTJ015 – C – SALA 209 (LAB. DE FÍSICA MODERNA) – PAV. DE AULAS – CAMPUS JANAÚBA	CTJ015 – B – SALA 209 (LAB. DE FÍSICA MODERNA) – PAV. DE AULAS – CAMPUS JANAÚBA	CTJ015 – A – SALA 209 (LAB. DE FÍSICA MODERNA) – PAV. DE AULAS – CAMPUS JANAÚBA			
18:00 – 19:00						
19:00 – 20:00						
20:00 – 21:00						
21:00 – 22:00						
22:00 – 23:00						

Disciplinas:

CTJ015 – FENÔMENOS ELETROMAGNÉTICOS
CTJ017 – MECÂNICA DOS FLUIDOS
CTJ331 – GEOLOGIA GERAL E ESTRUTURAL
CTJ344 – MECÂNICA DOS SÓLIDOS
CTJ348 – MINERALOGIA
EMIN002 – GEOMETRIA DESCRITIVA



Ministério da Educação
Universidade Federal dos Vales do Jequitinhonha e Mucuri

Horários - ENGENHARIA DE MINAS - 2020/1



Horários do 5º período

Horários	Segunda	Terça	Quarta	Quinta	Sexta	Sábado
07:00 – 08:00			CTJ374 – A – SALA 202 – PAVILHÃO DE AULAS – CAMPUS JANAÚBA			
08:00 – 09:00	CTJ374 – A – SALA 202 – PAVILHÃO DE AULAS – CAMPUS JANAÚBA		CTJ374 – A – SALA 202 – PAVILHÃO DE AULAS – CAMPUS JANAÚBA	CTJ210 – A – SALA 303 – PAVILHÃO DE AULAS – CAMPUS JANAÚBA		
09:00 – 10:00	CTJ374 – A – SALA 202 – PAVILHÃO DE AULAS – CAMPUS JANAÚBA		EMIN005 – A – SALA 306 – PAVILHÃO DE AULAS – CAMPUS JANAÚBA	CTJ210 – A – SALA 303 – PAVILHÃO DE AULAS – CAMPUS JANAÚBA		
10:00 – 11:00			EMIN005 – A – SALA 306 – PAVILHÃO DE AULAS – CAMPUS JANAÚBA			
11:00 – 12:00			EMIN005 – A – SALA 306 – PAVILHÃO DE AULAS – CAMPUS JANAÚBA			
12:00 – 13:00						
13:00 – 14:00	CTJ233 – A – SALA 202 – PAVILHÃO DE AULAS – CAMPUS JANAÚBA	EMIN004 – A – SALA 308 – PAVILHÃO DE AULAS – CAMPUS JANAÚBA	CTJ233 – A – SALA 205 – PAVILHÃO DE AULAS – CAMPUS JANAÚBA	EMIN004 – A – SALA 308 – PAVILHÃO DE AULAS – CAMPUS JANAÚBA CTJ314 – A – SALA 204 – PAVILHÃO DE AULAS – CAMPUS JANAÚBA	CTJ314 – A – SALA 203 – PAVILHÃO DE AULAS – CAMPUS JANAÚBA	
14:00 – 15:00	CTJ233 – A – SALA 202 – PAVILHÃO DE AULAS – CAMPUS JANAÚBA	EMIN004 – A – SALA 308 – PAVILHÃO DE AULAS – CAMPUS JANAÚBA	CTJ233 – A – SALA 205 – PAVILHÃO DE AULAS – CAMPUS JANAÚBA	EMIN004 – A – SALA 308 – PAVILHÃO DE AULAS – CAMPUS JANAÚBA CTJ314 – A – SALA 204 – PAVILHÃO DE AULAS – CAMPUS JANAÚBA	CTJ314 – A – SALA 203 – PAVILHÃO DE AULAS – CAMPUS JANAÚBA	
15:00 – 16:00		CTJ210 – A – SALA 203 – PAVILHÃO DE AULAS – CAMPUS JANAÚBA		CTJ314 – B – SALA 204 – PAVILHÃO DE AULAS – CAMPUS JANAÚBA	CTJ314 – B – SALA 203 – PAVILHÃO DE AULAS – CAMPUS JANAÚBA	
16:00 – 17:00		CTJ210 – A – SALA 203 – PAVILHÃO DE AULAS – CAMPUS JANAÚBA		CTJ314 – B – SALA 204 – PAVILHÃO DE AULAS – CAMPUS JANAÚBA	CTJ314 – B – SALA 203 – PAVILHÃO DE AULAS – CAMPUS JANAÚBA	
17:00 – 18:00						
18:00 – 19:00						
19:00 – 20:00						
20:00 – 21:00						
21:00 – 22:00						
22:00 – 23:00						



Ministério da Educação
Universidade Federal dos Vales do Jequitinhonha e Mucuri

Horários - ENGENHARIA DE MINAS - 2020/1



Disciplinas:

CTJ210 – FENÔMENOS DE TRANSPORTE
CTJ233 – GEOLOGIA ECONÔMICA
CTJ314 – ELETROTÉCNICA
CTJ374 – TOPOGRAFIA
EMIN003 – PETROGRAFIA MACROSCÓPICA
EMIN004 – ESTRATIGRAFIA
EMIN005 – HIDROGEOLOGIA



Ministério da Educação
Universidade Federal dos Vales do Jequitinhonha e Mucuri

Horários - ENGENHARIA DE MINAS - 2020/1



Horários do 6º período

Horários	Segunda	Terça	Quarta	Quinta	Sexta	Sábado
07:00 – 08:00						
08:00 – 09:00		EMIN009 – A – SALA 308 – PAVILHÃO DE AULAS – CAMPUS JANAÚBA		EMIN009 – A – SALA 308 – PAVILHÃO DE AULAS – CAMPUS JANAÚBA	EMIN010 – F – SALA 306 – PAVILHÃO DE AULAS – CAMPUS JANAÚBA	
09:00 – 10:00		EMIN009 – A – SALA 308 – PAVILHÃO DE AULAS – CAMPUS JANAÚBA		EMIN009 – A – SALA 308 – PAVILHÃO DE AULAS – CAMPUS JANAÚBA	EMIN010 – F – SALA 306 – PAVILHÃO DE AULAS – CAMPUS JANAÚBA	
10:00 – 11:00	EMIN007 – J – SALA 308 – PAVILHÃO DE AULAS – CAMPUS JANAÚBA EMIN010 – F –			EMIN007 – J – SALA 304 – PAVILHÃO DE AULAS – CAMPUS JANAÚBA		
11:00 – 12:00	EMIN007 – J – SALA 308 – PAVILHÃO DE AULAS – CAMPUS JANAÚBA EMIN010 – F –			EMIN007 – J – SALA 304 – PAVILHÃO DE AULAS – CAMPUS JANAÚBA		
12:00 – 13:00						
13:00 – 14:00	EMIN008 – E – SALA 305 – PAVILHÃO DE AULAS – CAMPUS JANAÚBA		EMIN008 – E – SALA 308 – PAVILHÃO DE AULAS – CAMPUS JANAÚBA			
14:00 – 15:00	EMIN008 – E – SALA 305 – PAVILHÃO DE AULAS – CAMPUS JANAÚBA		EMIN008 – E – SALA 308 – PAVILHÃO DE AULAS – CAMPUS JANAÚBA			
15:00 – 16:00	EMIN006 – B – SALA 305 – PAVILHÃO DE AULAS – CAMPUS JANAÚBA	EMIN011 – A – SALA 308 – PAVILHÃO DE AULAS – CAMPUS JANAÚBA	EMIN006 – B –	EMIN011 – A – SALA 308 – PAVILHÃO DE AULAS – CAMPUS JANAÚBA		
16:00 – 17:00	EMIN006 – B – SALA 305 – PAVILHÃO DE AULAS – CAMPUS JANAÚBA	EMIN011 – A – SALA 308 – PAVILHÃO DE AULAS – CAMPUS JANAÚBA	EMIN006 – B –	EMIN011 – A – SALA 308 – PAVILHÃO DE AULAS – CAMPUS JANAÚBA		
17:00 – 18:00						
18:00 – 19:00						
19:00 – 20:00						
20:00 – 21:00						
21:00 – 22:00						
22:00 – 23:00						

Disciplinas:

EMIN006 – TRATAMENTO DE MINÉRIOS I

EMIN007 – MECÂNICA DOS SOLOS



Ministério da Educação
Universidade Federal dos Vales do Jequitinhonha e Mucuri

Horários - ENGENHARIA DE MINAS - 2020/1



EMIN008 – CARACTERIZAÇÃO TECNOLÓGICA DE MINERAIS

EMIN009 – PROSPECÇÃO GEOFÍSICA

EMIN010 – MECÂNICA APLICADA

EMIN011 – PESQUISA MINERAL I



Ministério da Educação
Universidade Federal dos Vales do Jequitinhonha e Mucuri

Horários - ENGENHARIA DE MINAS - 2020/1



Horários do 7º período

Horários	Segunda	Terça	Quarta	Quinta	Sexta	Sábado
07:00 – 08:00						
08:00 – 09:00	EMIN014 – A – SALA 308 – PAVILHÃO DE AULAS – CAMPUS JANAÚBA	EMIN013 – J – SALA 305 – PAVILHÃO DE AULAS – CAMPUS JANAÚBA	EMIN014 – A – SALA 305 – PAVILHÃO DE AULAS – CAMPUS JANAÚBA	EMIN013 – J – SALA 305 – PAVILHÃO DE AULAS – CAMPUS JANAÚBA		
09:00 – 10:00	EMIN014 – A – SALA 308 – PAVILHÃO DE AULAS – CAMPUS JANAÚBA	EMIN013 – J – SALA 305 – PAVILHÃO DE AULAS – CAMPUS JANAÚBA	EMIN014 – A – SALA 305 – PAVILHÃO DE AULAS – CAMPUS JANAÚBA	EMIN013 – J – SALA 305 – PAVILHÃO DE AULAS – CAMPUS JANAÚBA		
10:00 – 11:00		EMIN016 – F – SALA 305 – PAVILHÃO DE AULAS – CAMPUS JANAÚBA	EMIN015 – F – SALA 308 – PAVILHÃO DE AULAS – CAMPUS JANAÚBA	EMIN016 – F – SALA 303 – PAVILHÃO DE AULAS – CAMPUS JANAÚBA	EMIN015 – F – SALA 305 – PAVILHÃO DE AULAS – CAMPUS JANAÚBA	
11:00 – 12:00		EMIN016 – F – SALA 305 – PAVILHÃO DE AULAS – CAMPUS JANAÚBA	EMIN015 – F – SALA 308 – PAVILHÃO DE AULAS – CAMPUS JANAÚBA	EMIN016 – F – SALA 303 – PAVILHÃO DE AULAS – CAMPUS JANAÚBA	EMIN015 – F – SALA 305 – PAVILHÃO DE AULAS – CAMPUS JANAÚBA	
12:00 – 13:00						
13:00 – 14:00		CTJ235 – A – SALA 305 – PAVILHÃO DE AULAS – CAMPUS JANAÚBA		CTJ235 – A – SALA 305 – PAVILHÃO DE AULAS – CAMPUS JANAÚBA		
14:00 – 15:00		CTJ235 – A – SALA 305 – PAVILHÃO DE AULAS – CAMPUS JANAÚBA		CTJ235 – A – SALA 305 – PAVILHÃO DE AULAS – CAMPUS JANAÚBA		
15:00 – 16:00		EMIN012 – B – SALA 305 – PAVILHÃO DE AULAS – CAMPUS JANAÚBA		EMIN012 – B –		
16:00 – 17:00		EMIN012 – B – SALA 305 – PAVILHÃO DE AULAS – CAMPUS JANAÚBA		EMIN012 – B –		
17:00 – 18:00						
18:00 – 19:00						
19:00 – 20:00						
20:00 – 21:00						
21:00 – 22:00						
22:00 – 23:00						

Disciplinas:

CTJ235 – MINERAIS E ROCHAS INDUSTRIAIS

EMIN012 – TRATAMENTO DE MINÉRIOS II

EMIN013 – MECÂNICA DAS ROCHAS

EMIN014 – PESQUISA MINERAL II



Ministério da Educação
Universidade Federal dos Vales do Jequitinhonha e Mucuri

Horários - ENGENHARIA DE MINAS - 2020/1



EMIN015 – DESENVOLVIMENTO DE MINA

EMIN016 – PERFURAÇÃO E DESMONTE DE ROCHAS



Ministério da Educação
Universidade Federal dos Vales do Jequitinhonha e Mucuri

Horários - ENGENHARIA DE MINAS - 2020/1



Horários do 8º período

Horários	Segunda	Terça	Quarta	Quinta	Sexta	Sábado
07:00 – 08:00						
08:00 – 09:00	CTJ020 – A – SALA 103 – PAVILHÃO DE AULAS – CAMPUS JANAÚBA	EMIN021 – A – SALA 306 – PAVILHÃO DE AULAS – CAMPUS JANAÚBA	EMIN020 – E – SALA 311 (LAB. DE ENG. DE MINAS I) – PAV. DE AULAS – CAMPUS JANAÚBA	EMIN021 – A – SALA 306 – PAVILHÃO DE AULAS – CAMPUS JANAÚBA		
09:00 – 10:00	CTJ020 – A – SALA 103 – PAVILHÃO DE AULAS – CAMPUS JANAÚBA	EMIN021 – A – SALA 306 – PAVILHÃO DE AULAS – CAMPUS JANAÚBA	EMIN020 – E – SALA 311 (LAB. DE ENG. DE MINAS I) – PAV. DE AULAS – CAMPUS JANAÚBA	EMIN021 – A – SALA 206 (LAB. DE INFORMÁTICA) – PAVILHÃO DE AULAS – CAMPUS JANAÚBA		
10:00 – 11:00	EMIN020 – E – SALA 306 – PAVILHÃO DE AULAS – CAMPUS JANAÚBA	EMIN017 – A – SALA 308 – PAVILHÃO DE AULAS – CAMPUS JANAÚBA	CTJ020 – A – SALA 101 – PAVILHÃO DE AULAS – CAMPUS JANAÚBA	EMIN017 – A – SALA 308 – PAVILHÃO DE AULAS – CAMPUS JANAÚBA		
11:00 – 12:00	EMIN020 – E – SALA 306 – PAVILHÃO DE AULAS – CAMPUS JANAÚBA	EMIN017 – A – SALA 308 – PAVILHÃO DE AULAS – CAMPUS JANAÚBA	CTJ020 – A – SALA 101 – PAVILHÃO DE AULAS – CAMPUS JANAÚBA	EMIN017 – A – SALA 308 – PAVILHÃO DE AULAS – CAMPUS JANAÚBA		
12:00 – 13:00						
13:00 – 14:00		EMIN018 – J – SALA 302 – PAVILHÃO DE AULAS – CAMPUS JANAÚBA	EMIN018 – J – SALA 302 – PAVILHÃO DE AULAS – CAMPUS JANAÚBA	EMIN019 – F – SALA 303 – PAVILHÃO DE AULAS – CAMPUS JANAÚBA		
14:00 – 15:00		EMIN018 – J – SALA 302 – PAVILHÃO DE AULAS – CAMPUS JANAÚBA	EMIN018 – J – SALA 302 – PAVILHÃO DE AULAS – CAMPUS JANAÚBA	EMIN019 – F – SALA 303 – PAVILHÃO DE AULAS – CAMPUS JANAÚBA		
15:00 – 16:00		EMIN019 – F – SALA 302 – PAVILHÃO DE AULAS – CAMPUS JANAÚBA				
16:00 – 17:00		EMIN019 – F – SALA 302 – PAVILHÃO DE AULAS – CAMPUS JANAÚBA				
17:00 – 18:00						
18:00 – 19:00						
19:00 – 20:00						
20:00 – 21:00						
21:00 – 22:00						
22:00 – 23:00						

Disciplinas:

CTJ020 – GESTÃO PARA SUSTENTABILIDADE

EMIN017 – INTRODUÇÃO A GEOESTATÍSTICA

EMIN018 – ESTABILIDADE DE TALUDES

EMIN019 – LAVRA DE MINA A CéU ABERTO



Ministério da Educação
Universidade Federal dos Vales do Jequitinhonha e Mucuri

Horários - ENGENHARIA DE MINAS - 2020/1



EMIN020 – TRATAMENTO DE MINÉRIOS III
EMIN021 – GEOPROCESSAMENTO



Ministério da Educação
Universidade Federal dos Vales do Jequitinhonha e Mucuri

Horários - ENGENHARIA DE MINAS - 2020/1



Horários do 9º período

Horários	Segunda	Terça	Quarta	Quinta	Sexta	Sábado
07:00 – 08:00						
08:00 – 09:00			CTJ381 – A – SALA 101 – PAVILHÃO DE AULAS – CAMPUS JANAÚBA			
09:00 – 10:00			CTJ381 – A – SALA 101 – PAVILHÃO DE AULAS – CAMPUS JANAÚBA			
10:00 – 11:00	CTJ381 – A – SALA 103 – PAVILHÃO DE AULAS – CAMPUS JANAÚBA					
11:00 – 12:00	CTJ381 – A – SALA 103 – PAVILHÃO DE AULAS – CAMPUS JANAÚBA					
12:00 – 13:00						
13:00 – 14:00						
14:00 – 15:00						
15:00 – 16:00						
16:00 – 17:00						
17:00 – 18:00						
18:00 – 19:00						
19:00 – 20:00						
20:00 – 21:00						
21:00 – 22:00						
22:00 – 23:00						

Disciplinas:

CTJ381 – ENGENHARIA ECONÔMICA

EMIN022 – LAVRA DE MINA SUBTERRÂNEA

EMIN023 – ESTABILIDADE DE ESCAVAÇÕES SUBTERRÂNEAS

EMIN024 – CONDICIONAMENTO DE MINA

EMIN025 – PESQUISA OPERACIONAL APLICADA A MINERAÇÃO

EMIN026 – PROJETOS DE MINERAÇÃO



Ministério da Educação
Universidade Federal dos Vales do Jequitinhonha e Mucuri

Horários - ENGENHARIA DE MINAS - 2020/1



Horários do 10º período

Horários	Segunda	Terça	Quarta	Quinta	Sexta	Sábado
07:00 – 08:00						
08:00 – 09:00						
09:00 – 10:00						
10:00 – 11:00						
11:00 – 12:00						
12:00 – 13:00						
13:00 – 14:00						
14:00 – 15:00						
15:00 – 16:00						
16:00 – 17:00						
17:00 – 18:00						
18:00 – 19:00						
19:00 – 20:00						
20:00 – 21:00						
21:00 – 22:00						
22:00 – 23:00						

Disciplinas:

EMIN027 – TRABALHO DE CONCLUSÃO DE CURSO

EMIN028 – ESTÁGIO CURRICULAR

EMIN030 – SAÚDE E SEGURANÇA DO TRABALHO



Ministério da Educação
Universidade Federal dos Vales do Jequitinhonha e Mucuri

Horários - ENGENHARIA DE MINAS - 2020/1



Horários do 11º período

Horários	Segunda	Terça	Quarta	Quinta	Sexta	Sábado
07:00 – 08:00						
08:00 – 09:00						
09:00 – 10:00						
10:00 – 11:00						
11:00 – 12:00						
12:00 – 13:00						
13:00 – 14:00						
14:00 – 15:00						
15:00 – 16:00						
16:00 – 17:00						
17:00 – 18:00						
18:00 – 19:00						
19:00 – 20:00						
20:00 – 21:00						
21:00 – 22:00						
22:00 – 23:00						

Disciplinas:



Ministério da Educação
Universidade Federal dos Vales do Jequitinhonha e Mucuri

Horários - ENGENHARIA DE MINAS - 2020/1



Horários do 12º período

Horários	Segunda	Terça	Quarta	Quinta	Sexta	Sábado
07:00 – 08:00						
08:00 – 09:00						
09:00 – 10:00						
10:00 – 11:00						
11:00 – 12:00						
12:00 – 13:00						
13:00 – 14:00						
14:00 – 15:00						
15:00 – 16:00						
16:00 – 17:00						
17:00 – 18:00						
18:00 – 19:00						
19:00 – 20:00						
20:00 – 21:00						
21:00 – 22:00						
22:00 – 23:00						

Disciplinas:



Ministério da Educação
Universidade Federal dos Vales do Jequitinhonha e Mucuri

Horários - ENGENHARIA DE MINAS - 2020/1





Ministério da Educação

Universidade Federal dos Vales do Jequitinhonha e Mucuri

Divisão de Ensino Pesquisa e Extensão

Divisão de Registro e Controle Acadêmico

OFÍCIO Nº 3/2020/DRCA-JAN/DEPEX-JAN

Janaúba, 15 de abril de 2020.

A VOSSA SENHORIA,

WELYSON TIANO DOS SANTOS RAMOS]

Docente no Instituto de Engenharia, Ciência e Tecnologia

Universidade Federal dos Vales do Jequitinhonha e Mucuri

Assunto: : Solicitação de informações sobre a utilização das salas do pavilhão de aulas.

Prezado Senhor,

De acordo com o “Art. 13, II, da Resolução nº. 19 – CONSU, de 05 de novembro de 2010, compete a DAA/PROGRAD proceder a reserva e a marcação de salas de aula. E conforme Procedimento Operacional Padrão Nº 3.32.1, o mapa de salas consiste em realizar a distribuição das aulas de cada uma das Unidades Curriculares nas salas, laboratórios e auditórios disponíveis, de acordo com as planilhas enviadas pelos coordenadores de curso. No mapa de salas fixo são agendadas todas as aulas da graduação da UFVJM no módulo presencial via E-campus, conforme documentos em anexo, dos semestres de 2019-1, 2019-2 e 2020-1.

De acordo com a Resolução nº. 19 - CONSU, de 05 de novembro de 2010;

Art. 13 À DAA compete:

- I. assessorar a DEN na elaboração e proposição de normas que regulamentem o ensino de graduação;
- II. proceder a reserva e a marcação de salas de aula;
- III. propor, ouvido a DRCA, o Calendário Acadêmico;
- IV. receber das coordenações de cursos os horários de aula, bem como divulgá-los para a comunidade acadêmica;
- V. coordenar o Programa de Mobilidade Estudantil-PME;
- VI. coordenar os processos de aproveitamento de créditos;
- VII. coordenar o cadastro de planos de ensino de disciplinas;
- VIII. acompanhar e executar ações relacionadas ao programa de monitoria;
- IX. acompanhar e executar ações relacionadas aos exames de desempenhos oficiais de estudantes de cursos de graduação (ENADE ou similares) juntos às coordenações de cursos;
- X. acompanhar e executar ações relacionadas ao Programa de Educação Tutorial – PET;
- XI. exercer outras atribuições pertinentes, determinadas pelo Diretor de Ensino.

A DAA-JAN elabora uma planilha interna que possibilita verificar a ocupação de cada ambiente, como as salas de aulas e laboratórios que estão disponíveis para uso, bem como possibilita observar os horários e dias da semana que estes ambientes foram utilizados (2019-1 e 2019-2) e os que estão em uso no semestre atual. Assim, terá como verificar por sala, períodos de sua ocupação e a intensidade de uso. Segue Planilhas de 2019-1, 2019-2 e 2020-1 para análise. Informamos que estas planilhas são para mera consulta, o que possibilitará análise da ociosidade, o que é fornecido pelo E-campus à Comunidade Acadêmica são os Quadros de horários que vão em anexo por Curso e Semestre. Em caso de divergência entre o quadro de horário e as planilhas, prevalece aquele.

Quanto às informações alusivas as salas utilizadas pelas repartições relacionadas as pró-reitorias e demais ocupações que não são utilizadas como salas de aula e laboratórios, salientamos que não dispomos de dados precisos quanto ao questionamento. Entendemos que compete a Pró-Reitoria de Administração, conforme a Art. 14, I e II da Resolução Nº 09 - CONSU, de 10 de julho de 2015 que trata do regimento interno da Pró-Reitoria de Administração - PROAD.

Art. 14 À Divisão de Gestão de Espaços, compete:

- I. manter os espaços físicos internos e externos situados nas dependências da Universidade;
- II. coordenar, avaliar e fiscalizar a utilização adequada dos espaços, garantindo a integridade e a manutenção dos mesmos;

Eurivaldo Nunes Rodrigues
Assistente em Administração
Campus Janaúba/UFVJM



Documento assinado eletronicamente por **Eurivaldo Nunes Rodrigues, Servidor**, em 15/04/2020, às 10:55, conforme horário oficial de Brasília, com fundamento no art. 6º, § 1º, do [Decreto nº 8.539, de 8 de outubro de 2015](#).



Documento assinado eletronicamente por **Raick Suel Pinheiro, Servidor**, em 15/04/2020, às 11:03, conforme horário oficial de Brasília, com fundamento no art. 6º, § 1º, do [Decreto nº 8.539, de 8 de outubro de 2015](#).



A autenticidade deste documento pode ser conferida no site https://sei.ufvjm.edu.br/sei/controlador_externo.php?acao=documento_conferir&id_orgao_acesso_externo=0, informando o código verificador **0083061** e o código CRC **6FCEE76E**.



Ministério da Educação

Universidade Federal dos Vales do Jequitinhonha e Mucuri

Instituto de Engenharia, Ciência e Tecnologia - IECT

Docentes do Instituto de Engenharia, Ciência e Tecnologia - IECT

OFÍCIO Nº 79/2020/DOCENTESIECT/IECT

Janaúba, 15 de abril de 2020.

A VOSSA SENHORIA

THIAGO ANTUNES LAGES

Técno em Administração

Patrimônio/protocolo

Universidade Federal dos Vales do Jequitinhonha e Mucuri

Rodovia MGT 367 - Km 583, nº 5000, Alto da Jacuba

CEP: 39100-000 - Diamantina/MG

Assunto: Solicitação de informações patrimoniais da UFVJM campus Janaúba.

Prezado senhor Thiago, meus cordiais cumprimentos,

Nos ofícios OFÍCIO Nº 74/2020/DOCENTESIECT/IECT e OFÍCIO Nº 76/2020/DOCENTESIECT/IECT (com anexo Planilha Planilha com Lista de patrimônio para consulta (0082945)), encaminhados inicialmente para o senhor TIAGO HENRIQUE VIEIRA DE SOUZA, pede-se algumas informações acerca dos patrimônios alocados nos campus janaúba, em particular no interior da biblioteca, e informações sobre itens específicos descrito na planilha anexada ao processo, respectivamente. O encaminhamento para aquele servidor ocorreu com base nas informações disponíveis no endereço eletrônico <http://www.ufvjm.edu.br/cursos/bacharelado-em-ciencia-e-tecnologia-janauba/contatos.html>. No entanto, por email resposta do próprio servidor, fui comunicado que vossa senhoria deveria ser o verdadeiro endereço das comunicações supracitadas. Assim, primeiramente, peço desculpa pelo equívoco, e em seguida, peço que vossa senhoria considere as solicitações contidas nos ofícios acima citados.

Por se tratar de informação crucial para o desenrolar desse processo, encarecidamente, peço celeridade.

Atenciosamente,

Prof. Dr. Welyson Tiano Dos Santos Ramos



Documento assinado eletronicamente por **Welyson Tiano dos Santos Ramos, Servidor**, em 15/04/2020, às 14:12, conforme horário oficial de Brasília, com fundamento no art. 6º, § 1º, do [Decreto nº 8.539, de 8 de outubro de 2015](#).



A autenticidade deste documento pode ser conferida no site https://sei.ufvjm.edu.br/sei/controlador_externo.php?acao=documento_conferir&id_orgao_acesso_externo=0, informando o código verificador **0083216** e o código CRC **FF9C104A**.

Referência: Caso responda este Ofício, indicar expressamente o Processo nº 23086.008818/2019-91

SEI nº 0083216

Avenida Um, nº 4.050 , Janaúba/MG - CEP 39447-814



Ministério da Educação

Universidade Federal dos Vales do Jequitinhonha e Mucuri

Instituto de Engenharia, Ciência e Tecnologia - IECT

Docentes do Instituto de Engenharia, Ciência e Tecnologia - IECT

OFÍCIO Nº 81/2020/DOCENTESIECT/IECT

Janaúba, 15 de abril de 2020.

A VOSSA SENHORIA

FLAVIANA DORNELA VERLI

PRÓ-REITORA DE ADMINISTRAÇÃO

PRÓ-REITORIA DE ADMINISTRAÇÃO

Universidade Federal dos Vales do Jequitinhonha e Mucuri

Rodovia MGT 367 - Km 583, nº 5000, Alto da Jacuba

CEP: 39100-000 - Diamantina/MG

Assunto: Para conhecimento do processo 23086.008818/2019-91.

Prezada Senhora Pró-Reitora, meus cordiais cumprimentos

Encaminho este processo de número 23086.008818/2019-91, referente a solicitação de espaço físico para o desenvolvimento de atividade de **pesquisa**, ensino e extensão, para o diretório SEI da PROAD para conhecimento de vossa senhoria, uma vez que será solicitada outras providências em processo próprio, 23086.004366/2020-11 .

Atenciosamente,

Prof. Dr. Welyson Tiano Dos Santos Ramos
Docente no Instituto de Engenharia, Ciência e Tecnologia
Universidade Federal dos Vales do Jequitinhonha e Mucuri



Documento assinado eletronicamente por **Welyson Tiano dos Santos Ramos, Servidor**, em 15/04/2020, às 15:37, conforme horário oficial de Brasília, com fundamento no art. 6º, § 1º, do [Decreto nº 8.539, de 8 de outubro de 2015](#).



A autenticidade deste documento pode ser conferida no site https://sei.ufvjm.edu.br/sei/controlador_externo.php?acao=documento_conferir&id_orgao_acesso_externo=0, informando o código verificador **0083336** e o código CRC **35465D76**.

Avenida Um, nº 4.050 , Janaúba/MG - CEP 39447-814



Ministério da Educação

Universidade Federal dos Vales do Jequitinhonha e Mucuri

Instituto de Engenharia, Ciência e Tecnologia - IECT

Docentes do Instituto de Engenharia, Ciência e Tecnologia - IECT

OFÍCIO Nº 82/2020/DOCENTESIECT/IECT

Janaúba, 15 de abril de 2020.

Ao Senhor

WELYSON TIANO DOS SANTOS RAMOS

Docente do Instituto de Engenharia, Ciência e Tecnologia

Universidade Federal dos Vales do Jequitinhonha e Mucuri

Avenida Um, nº 4.050, bairro Universitário

CEP: 39447-814 - Janaúba/MG

Assunto: Resposta ao ofício 61 (0080167).

Prezado Professor, cordiais cumprimentos!

Em resposta ao OFÍCIO Nº 61/2020/DOCENTESIECT/IECT, venho esclarecer que:

No que se refere ao pedido da congregação *“Verificar junto à Diretoria Administrativa do campus Janaúba a possibilidade e viabilidade do uso das salas ociosas da biblioteca para desenvolvimento de ensino, pesquisa e extensão pelos docentes do IECT”*, é importante lembrar que o entendimento da congregação de que as referidas salas encontram-se ociosas, não significa que estão ociosas. E se assim o fossem, salutar nosso entendimento acerca do que sejam ***salas ociosas***.

Dando sequência em sua solicitação acerca de esclarecimentos sobre a fala *“Houve uma verificação com o responsável pela biblioteca, à respeito de **uma sala**, porém, **essa sala** está sendo usada para grupos de estudo que frequentam o espaço”*, também se faz importante esclarecer que me refiro a uma sala, porque havia uma que não estava sendo utilizada devido não haver segurança quanto às janelas. Quanto as demais salas, estas são usadas como salas de estudos individuais e a outra sala é usada tanto por estudantes quanto por docentes em projetos de extensão e outras atividades, onde ouse citar duas como o *“Conheça a UFVJM - Campus Janaúba”* e a *“III Semana do Livro e da Biblioteca”*. Ambas as atividades utilizaram dos espaços da biblioteca para receberem estudantes de diversas escolas, além de palestras e show de músicas e poesias com voz e violão.

Soma-se a isso e acrescenta-se como justificativa para negativa ao seu pedido, a preocupação com o fato de que as cancelas que impedem de alguém pegar um livro e sair sem registrá-lo, não estão instaladas na

biblioteca, o que a deixa mais vulnerável devido ao fluxo de estudantes. A sala que estava vulnerável quanto às trancas da janela, já foram travadas e passaram a ser utilizadas para estudos em grupo. Conforme descrito acima, foi temerário pelo responsável pela biblioteca que se a referida sala fosse utilizada para outra finalidade poderia ocasionar um maior fluxo de estudantes sem ter como controlar a entrada e saída destes.

Nessa direção, vale lembrar que verificamos a possibilidade de fechar o espaço na esquerda da entrada do prédio da biblioteca, onde ficam os guarda volumes e esses seriam relocados para parte ao lado da escada que vai para o segundo andar do prédio, porém requer uma divisória que, no momento, não temos.

É necessário registrar ainda que a tentativa de buscar uma solução a demanda apresentada pelo IECT, se deu, concomitantemente, entre o responsável pela biblioteca e eu, visto que eu, na condição de diretor administrativo, não poderia deliberar qualquer espaço sem dialogo com o responsável pela biblioteca. Ressalta-se, a essas linhas, que gozo de fé pública e que asseguro a veracidade de todo o discorrido.

Buscando atendê-lo em seu pedido, a solução encontrada foi o uso, por Vossa Senhoria, da sala 309, que já se encontra com bancadas de laboratório e que não está sendo usada em função de sua reserva para um novo curso, caso seja aprovado.

Ademais, quanto ao fato da iminência de outros processos, não tenho conhecimento, pois não ocupo mais o cargo de Diretor Administrativo do Campus Janaúba, sendo exonerado no último 06 de abril deste ano e empossado, neste mesmo mês, como Pró-Reitor de Planejamento e Orçamento desta respeitosa Instituição.

Certo da natureza instável de qualquer processo de escrita, peço desculpas se não me fiz entender em algum momento, somando-se ainda, desculpas pelo envio na demora da resposta. Tal fato se deve a necessidade de mudança para Diamantina em função do exercício em cargo de Pro-Reitoria desta Instituição.

Sem mais para o momento, coloco-me a disposição para quaisquer esclarecimentos que se fizerem necessários.

Atenciosamente,

Prof. Antônio Carlos Guedes Zappalá
Universidade Federal dos Vales do Jequitinhonha e Mucuri



Documento assinado eletronicamente por **Antônio Carlos Guedes Zappalá, Servidor**, em 15/04/2020, às 20:13, conforme horário oficial de Brasília, com fundamento no art. 6º, § 1º, do [Decreto nº 8.539, de 8 de outubro de 2015](#).



A autenticidade deste documento pode ser conferida no site https://sei.ufvjm.edu.br/sei/controlador_externo.php?acao=documento_conferir&id_orgao_acesso_externo=0, informando o código verificador **0083579** e o código CRC **8CF6EBD8**.

Avenida Um, nº 4.050 , Janaúba/MG - CEP 39447-814



Ministério da Educação

Universidade Federal dos Vales do Jequitinhonha e Mucuri

Instituto de Engenharia, Ciência e Tecnologia - IECT

Docentes do Instituto de Engenharia, Ciência e Tecnologia - IECT

OFÍCIO Nº 84/2020/DOCENTESIECT/IECT

Janaúba, 15 de abril de 2020.

Ao Senhor

WELYSON TIANO DOS SANTOS RAMOS

Docente do Instituto de Engenharia, Ciência e Tecnologia

Universidade Federal dos Vales do Jequitinhonha e Mucuri

Avenida Um, nº 4.050, bairro Universitário

CEP: 39447-814 - Janaúba/MG

Assunto: Resposta ao ofício 64 (0080870)

Prezado Senhor Professor,

Em resposta ao OFÍCIO Nº 64/2020/DOCENTESIECT/IECT, esclareço que a cusa da morosidade em responder se deu por alguns motivos relacionados a demandas de trabalho tais como direção de Campus, atividades docentes, orientações, dentre outras. Como sabemos algumas atribuições às vezes nos consome de tal forma que não nos atentamos para outras. Peço desculpas! Como diretor de Campus, nos últimos tempos, trabalhamos incessantemente no enfrentamento das consequências da condição adversa de tempo como as últimas chuvas que resultou na entrada de água no prédio bem como em reparações urgentes no telhado além de outros reparos de agora e de outrora. Ademais, trabalhamos na busca pelas adequações elétricas do prédio de sala de aulas para que sejam providenciadas as tomadas 220v para os laboratórios, no processo de implantação da grama e por último, e não menos importante, nas atividades de reparos contínuos por todo o Campus. Nos interstícios desse tempo, soma-se a tudo isso, as atividades docentes.

Dessa forma, se lhe foram causados quaisquer prejuízos, peço-lhe, mais uma vez, sinceras desculpas.

Atenciosamente,



Documento assinado eletronicamente por **Antônio Carlos Guedes Zappalá, Servidor**, em 15/04/2020, às 20:58, conforme horário oficial de Brasília, com fundamento no art. 6º, § 1º, do [Decreto nº 8.539, de 8 de outubro de 2015](#).



A autenticidade deste documento pode ser conferida no site https://sei.ufvjm.edu.br/sei/controlador_externo.php?acao=documento_conferir&id_orgao_acesso_externo=0, informando o código verificador **0083599** e o código CRC **A7B25E6A**.

Referência: Caso responda este Ofício, indicar expressamente o Processo nº 23086.008818/2019-91

SEI nº 0083599

Avenida Um, nº 4.050 , Janaúba/MG - CEP 39447-814



Ministério da Educação

Universidade Federal dos Vales do Jequitinhonha e Mucuri

Instituto de Engenharia, Ciência e Tecnologia - IECT

Docentes do Instituto de Engenharia, Ciência e Tecnologia - IECT

OFÍCIO Nº 85/2020/DOCENTESIECT/IECT

Janaúba, 15 de abril de 2020.

A VOSSA SENHORIA

ANTÔNIO CARLOS GUEDES ZAPPALÁ

Docente do Instituto de Engenharia, Ciência e Tecnologia

Universidade Federal dos Vales do Jequitinhonha e Mucuri

Rodovia MGT 367 - Km 583, nº 5000, Alto da Jacuba

CEP: 39100-000 - Diamantina/MG

Assunto: Resposta aos OFÍCIO Nº 82/2020/DOCENTESIECT/IECT (0083579) e OFÍCIO Nº 84/2020/DOCENTESIECT/IECT (0083599) no processo 23086.008818/2019-91.

Prezado Senhor Professor, meus cordiais cumprimentos.

Primeiramente eu gostaria de agradecer aos esclarecimentos postos nos ofícios supracitados. No entanto, ainda restam dúvidas sobre qual foi a(s) sala(s) na biblioteca que vossa senhoria consultou, pois não **a(s) explicitou**. Do mesmo modo, vossa senhoria fala de outras salas e não **as explicita**, tornando impossível assim verificar quais são estas salas. Peço, gentilmente, que vossa senhoria descreva **explicitamente**, todas as salas que comenta no OFÍCIO Nº 82/2020/DOCENTESIECT/IECT (0083579). Além disso, vossa senhoria também não informou a forma processual utilizada na consulta a biblioteca, se por via verbal ou documental (se este último é o caso, eu gostaria de ter acesso aos documentos, balizado pela Lei de acesso a informação [LEI Nº 12.527, DE 18 DE NOVEMBRO DE 2011](#), em particular nos artigos Art. 7, 10 e 11).

Quanto a fé pública que vossa senhoria invocou no OFÍCIO Nº 82/2020/DOCENTESIECT/IECT (0083579), sim, tanto **vossa senhoria**, quanto **os membros de nossa honrosa congregação**, quanto eu, também a detém, em função do cargo público que ocupamos, quanto aos atos administrativos que praticamos. Contudo, como nos ensina DI PIETRO (DI PIETRO, Maria Sylvia Zanella. Direito Administrativo. São Paulo: Atlas, 2001, página 72), a fé pública corresponde a presunção de legitimidade ou de veracidade relativa (juris tatum), pois, ao assumir que os atos administrativos são legais, considera-se que todos ocorreram **estritamente em conformidade com a lei**, porém, como tal, admite prova em contrário.

Em particular, não há de se negar que seus ofícios, OFÍCIO Nº

3/2020/DIRADM-JAN/PROAD (0059321), OFÍCIO Nº 4/2020/DIRADM-JAN/PROAD (0060904), e OFÍCIO Nº 6/2020/DIRADM-JAN/PROAD (0062153), foram levados plenamente em consideração, **em inteiro teor**, em função de seu cargo de diretor de administração a época e como servidor docente da UFVJM, haja vista o despacho da Congregação IECT (0071764). Sendo assim, é importante enfatizar que a todo o momento foi dada a devida fé pública à seus documentos, portanto, não entendendo o motivo de vossa senhoria te-la invocado.

Além disso, eu como cidadão brasileiro e, em particular, detentor do cargo público de Professor do Magistério Superior Federal, requisitante no processo 23086.008818/2019-91, tenho o direito de solicitar informações e esclarecimentos acerca dos atos administrativos que culminaram no despacho da congregação do IECT (0071764), clamando à Lei de acesso a informação, **LEI Nº 12.527, DE 18 DE NOVEMBRO DE 2011**, em particular nos artigos Art. 7, 10 e 11, uma vez que os atos da administração devem ser transparentes e públicos (salvo exceções, nesse último caso). Ainda, segundo a Constituição Federal, em seu Art. 5º, inciso XXXIV, alínea a, é assegurado ao administrado o direito de petição, vide

Art. 5º Todos são iguais perante a lei, sem distinção de qualquer natureza, garantindo-se aos brasileiros e aos estrangeiros residentes no País a inviolabilidade do direito à vida, à liberdade, à igualdade, à segurança e à propriedade, nos termos seguintes:

(...)

XXXIV - são a todos assegurados, independentemente do pagamento de taxas:

- a) o direito de petição aos Poderes Públicos em defesa de direitos ou contra ilegalidade ou abuso de poder;
 - b) a obtenção de certidões em repartições públicas, para defesa de direitos e esclarecimento de situações de interesse pessoal;
- (..)(CF,1988, Art.5º)

Portanto, causa-me estranheza vossa senhoria invocar a fé pública, pois parece que o faz para denotar, no meu entendimento, que não tenho o direito de obter esclarecimentos de vossa senhoria, quanto ao seus atos na qualidade de Diretor de Administração, à época, no campus Janaúba, principalmente neste caso, que estou em defesa de meus direitos e deveres, exercer minhas atribuições legais de **pesquisador na UFVJM**, além de ser uma situação de interesse pessoal. Quero lembrá-lo que é crime invocar função pública para eximi-se de obrigação legal. Haja vista **LEI Nº 13.869, DE 5 DE SETEMBRO DE 2019**, em seu Art. 33, parágrafo único.

Art. 33. Exigir informação ou cumprimento de obrigação, inclusive o dever de fazer ou de não fazer, sem expresse amparo legal: Pena - detenção, de 6 (seis) meses a 2 (dois) anos, e multa. Parágrafo único. Incorre na mesma pena quem se utiliza de cargo ou função pública ou invoca a condição de agente público para se eximir de obrigação legal ou para obter vantagem ou privilégio indevido.

Ademais, os atos administrativos ao longo desse processo culminaram em obrigatoriedades a minha pessoa e aos membros do grupo de Eletromagnetismo Aplicado, como as imputadas no despacho da

congregação do IECT (0071764) e PORTARIA/IECT Nº 006 DIRETORIA IECT, DE 25 DE MARÇO DE 2020 (0073001), de realizar minhas atividade de pesquisa, ensino e extensão em um ambiente inadequado pois:

1. O despacho obriga a compartilhar a mesma sala, simultaneamente (pois, do jeito imposto, não posso vedar o acesso a sala ao demais docentes e seus respectivos alunos), com todos os docentes do IECT para as suas atividades de ensino, pesquisa e extensão. Lembre-se que a sala 309 "liberada" é um laboratório de ensino, que como prática na UFVJM, por questões técnicas, a capacidade máxima em média são de 25 (vinte e cinco) pessoas (solicitei laudo técnico para confirmar). Assim, como pode mais de 30 (trinta) docentes trabalhar simultaneamente no mesmo espaço. Além disso, considerando os diversos projetos de pesquisa, projetos de ensino, projeto de extensão, com os seus diversos alunos atrelados, como caberia toda essa gente em tal espaço? Note que até então não estou levando em conta as especificidades de cada pesquisa, que pode por exemplo, ter riscos associados, como é o caso do laboratório proposto - Laboratório de eletromagnetismo aplicado - como eu poderia adotar medida de segurança e ainda impedir a entrada dos demais pesquisadores e alunos, quando da realização de um experimento meu ou do grupo.
2. De maneira equivalente, a Portaria supracitada impõe a coexistência de vários laboratórios nesse mesmo espaço. Além da questão técnica já ser inviável pela falta de espaço físico necessário para alocar tantos equipamentos, mais professores e alunos, voltamos ao ponto crucial das especificidades de cada linha de pesquisa. Nessas condições, o laboratório já fica inviabilizado de participar de uma chamada pública para aquisição de verbas de pesquisa.
3. Esse encaminhamento, descrito no despacho, implicitamente expõe inventos, criações industriais, programas, técnicas, metodologias, entre outros, que promovam o desenvolvimento tecnológico e gerem patentes, e por ventura deseja-se manter em sigilo. A propriedade intelectual é garantida em lei, na Constituição Federal, previsto no artigo 5º, incisos XXVII, XXVIII e XXIX, propriedade industrial é prevista na [LEI Nº 9.279, DE 14 DE MAIO DE 1996](#). . Pois, note que se ainda fosse possível trabalhar nessas condições estipuladas, não haveria possibilidade de sigilo. Nesse caso, o laboratório deixa de ser um bem público especial exclusivo, e também deixa de ter agregado uma atividade fim (perdendo o sentido de laboratório). No caso discutido aqui, a atividade fim seria coerente com a atividade própria que trata o Art 2º da [LEI Nº 12.772, DE 28 DE DEZEMBRO DE 2012](#).

4. Impõe condições precárias ao uso, impondo a provisoriedade e adicionando que o espaço pode ser retomado quando da criação de um novo curso. Lembre-se que as atividades de ensino e pesquisa são precípuas na universidade, não cabendo em lei condições de precariedade, sendo estas condicionadas apenas a finalidades secundárias, como é o caso de organizações estudantis (que em particular temos duas ocupando salas, sala 311 no 1º pavimento do pavilhão de aulas, e um gabinete no terceiro andar ocupado pela Fenix).
5. Da preferência ao funcionamento de uma atividade secundária (que deveria ter condições precárias), ao permitir que organizações estudantis faça o uso livremente do espaço em detrimento da atividade primária, a pesquisa, ensino e extensão. Assim, quando por meio dos ofícios OFÍCIO Nº 4/2020/DIRADM-JAN/PROAD (0060904) e OFÍCIO Nº 6/2020/DIRADM-JAN/PROAD (0062153) vossa senhoria dar como alternativa a sala 309, com aquelas condições impostas, toma como secundária as atividades de pesquisa, ensino e extensão, pois vossa senhoria poderia ter solicitado de volta a sala 311 e ofertado nesse processo, e por exemplo, alocados aquela atividade, provisoriamente em outro local.

Então eu pergunto **enfaticamente**, qual o amparo legal para essas imposições? **Solicito de vossa senhoria esse esclarecimento.** Pois, segundo a lei a Administração pública deverá sempre motivar seus atos, entendendo motivação como a **fundamentação fática e jurídica**, apresentando então a lei em qual se baseou para tomar a decisão. Isso também é verdade para os atos administrativos ditos vinculados como é o caso em questão. **Portanto, qual a motivação para a negativa de meu pedido?**

Para ficar claro que lhe falta amparo legal nos atos administrativos realizado por vossa senhoria no processo SEI 23086.008818/2019-91, vou discutir o ítem 4 (quatro) detalhadamente. Como vossa senhoria, sou servidor da carreira do Magistério superior, que tem como atribuições **explicitas** o ensino, a pesquisa e extensão, conforme **[LEI Nº 12.772, DE 28 DE DEZEMBRO DE 2012.](#)**, em seu Art. 2º

Art. 2º São atividades das Carreiras e Cargos Isolados do Plano de Carreiras e Cargos de Magistério Federal aquelas relacionadas ao ensino, pesquisa e extensão e as inerentes ao exercício de direção, assessoramento, chefia, coordenação e assistência na própria instituição, além daquelas previstas em legislação específica.

§ 1º A Carreira de Magistério Superior destina-se a profissionais habilitados em atividades acadêmicas próprias do pessoal docente no âmbito da educação superior.

(...)

§ 3º Os Cargos Isolados de provimento efetivo objetivam contribuir para o desenvolvimento e fortalecimento de competências e alcance da excelência no ensino e na pesquisa nas Instituições Federais de Ensino - IFE.

Em particular, considerando a atribuição sendo a pesquisa, enquadrados na legislação como pesquisador público, conforme expresso na [LEI Nº 10.973, DE 2 DE DEZEMBRO DE 2004](#), no Art. 2º, inciso VIII e Art. 14-A

Art. 2...

(...)

VIII - pesquisador público: ocupante de cargo público efetivo, civil ou militar, ou detentor de função ou emprego público que realize, como atribuição funcional, atividade de pesquisa, desenvolvimento e inovação;

(...)

“ [Art. 14-A](#). O pesquisador público em regime de dedicação exclusiva, inclusive aquele enquadrado em plano de carreiras e cargos de magistério, poderá exercer atividade remunerada de pesquisa, desenvolvimento e inovação em ICT ou em empresa e participar da execução de projeto aprovado ou custeado com recursos previstos nesta Lei, desde que observada a conveniência do órgão de origem e assegurada a continuidade de suas atividades de ensino ou pesquisa nesse órgão, a depender de sua respectiva natureza.”

Por esse motivo, quando olhamos para as atividades fins da universidade (ensino, pesquisa e extensão), a lei garante-me implicitamente o direito à utilizar os bens **essenciais** para o desenvolvimento de minhas atribuições funcionais. Some-se a isso que, em meu caso particular, fui admitido ao serviço público sob o edital 225/2014 para a área de Física Aplicada, sendo, portanto, que minhas **atividades acadêmicas próprias** de pesquisa envolvem atividades experimentais, que necessitam **essencialmente** de um espaço **reservado e adequado**, por suas especificidades e outras diversas razões que não cabe o momento pontuar. Assim, enfatizo que a admissão ao serviço público importa tacitamente ao uso de um ou vários bens públicos que sejam **essencial** para o desempenho das atribuições do servidor, pois a admissão é um ato administrativo de **outorga vinculada**, como nos ensina [Marrara](#)

A admissão para o serviço público (na qualidade de usuário ou de agente público) embute um ato de outorga vinculada de uso de um ou vários bens públicos. O uso é vinculado ao serviço, é acessório a ele, porém essencial. A outorga é vinculada e acessória, apontada de modo implícito no ato de admissão ao serviço ou expressa como parte de suas estipulações. Na qualidade de proprietária do bem de uso especial, a Administração poderá eventualmente limitar tal uso (para reparos, reformas ou reorganização), estabelecer cobranças (sobretudo para usuários) e criar regras disciplinares de gestão patrimonial, mas não poderá evitar que o uso ocorra na medida em que for necessário para a fruição do serviço público pelo cidadão habilitado ou para a execução do serviço pelo agente público competente (Marrara, 2017).

Portanto, dada as atribuições previstas em lei, pode-se aplicar a teoria do poder implícito. Segundo [Eduardo Luiz Santos Cabette e Francisco Sannini Neto](#), de acordo com essa teoria, quando a Constituição concede uma função a determinado órgão ou instituição (acredito ser verdade a agente público por equivalência), também lhe confere, implicitamente, os meios necessários para a consecução desta atividade, de modo que o órgão, ou neste caso o agente público, está implicitamente **autorizado a utilizar** os meios necessários para poder exercer suas competências. Assim, **não há necessidade de norma explícita** estabelecendo os meios que um órgão(agente) público pode utilizar para cumprir atribuições **explicitamente** determinadas pela legislação, ver jurisprudência: <http://direitoconstitucional.blog.br/teoria-dos-poderes-implicitos-na-jurisprudencia-brasileira/>. Portanto, apresento que os atos administrativos tomados em meu desfavorecimento **são ilegais**. Enfatizo, essas conclusões levando em conta o entendimento descrito por [Gerson Aragão](#) (<https://gersonaragao.jusbrasil.com.br/artigos/221394324/ato-vinculado-ou-ato-discricionario>): o fato da admissão ser ato de outorga vinculado implica que o gestor não tem liberdade para decidir se vai permitir ou não o uso de algo essencial a função. Nesse caso, também não cabe ao gestor fazer juízo de valor nem de conveniência e muito menos de oportunidade. Portanto, preenchido os requisitos legais, a autoridade é obrigada a praticar o ato para sanar as necessidades do agente público. Em outras palavras cabe ao gestor cumprir a Lei.

Findo o assunto anterior, quero pontuar outro que particularmente considero grave, vossa senhoria (em seu OFÍCIO Nº 82/2020/DOCENTES/IECT/IECT (0083579)) suscita dúvidas do entendimento da palavra **ociosidade** utilizada pela congregação do IECT quando escreve, in verbis, "*é importante lembrar que o entendimento da congregação de que as referidas salas encontram-se ociosas, não significa que estão ociosas.*". Neste caso, humildemente, **peço** que vossa senhoria apresente nesse processo de número 23086.008818/2019-91 , por meio de documento oficial da congregação do IECT, a definição da palavra ociosa que lhe foi repassada. Pois, até então, os documentos que tenho conhecimento referindo as salas como ociosas por parte da congregação são o despacho da congregação IECT (0035151), o OFÍCIO Nº 4/2019/CONGRE/IECT/IECT (0035168), ATA da 91ª reunião da congregação do IECT e o audio da referida reunião (estes aguardo ser acrescentado ao processo, solicitado no OFÍCIO Nº 69/2020/DOCENTES/IECT/IECT (0081606)). Diferentemente de vossa senhoria, eu estava presente na 91ª reunião da congregação e em nenhum momento se cogitou essa possibilidade apresentada por vossa senhoria, salvo engano, mas as dúvidas podem ser prontamente sanadas por meio do audio da 91ª reunião da congregação. Todavia, como a vossa senhoria acrescentou essa dubiedade, apenas a própria congregação poderá esclarecer qual foi a informação que repassou a vossa senhoria. Entretanto, enquanto aguardamos essas respostas, para efeitos de esclarecimentos neste documento, vale a informação oficial contidas no despacho da congregação IECT (0035151) e o OFÍCIO Nº 4/2019/CONGRE/IECT/IECT (0035168).

Vale ressaltar que eu abro mão de definição particular para a palavra **ociosidade**, e lanço mão da definição dada pelo dicionário Aurélio

(<https://www.dicio.com.br/ocioso/>), a qual utilizei na catalogação dos espaços físicos ociosos (0081618), a seguir: **usado com pouca ou quase nenhuma intensidade; ou usado com coisa desnecessária; ou desocupado.**

Enfim, como ainda restam algumas dúvidas, venho por meio deste instrumento legal solicitar novos esclarecimentos.

1 - OUTROS ESCLARECIMENTOS - sala de estudo em grupos

Após a deliberação da congregação do IECT no dia 12/12/2019 (conforme o despacho congregação IECT (0032225)) até a data de 02/03/2020 (sua resposta a solicitação da congregação, sob OFÍCIO Nº 3/2020/DIRADM-JAN/PROAD (0059321)) vários fatos estranhos (em meu particular entendimento) ocorreram, e nenhum foi descrito em documento oficial apresentado até o presente momento por vossa senhoria. Fatos esses que comentarei ao longo do texto a seguir.

Considerando o sentido **estrito** da palavra **ocioso** como sendo **desocupado**, no dia 12/12/2019, após a reunião da congregação, juntamente com o prof. Dr. AMÓS MAGALHÃES DE SOUZA, docente e membro da congregação do IECT, verifiquei **pessoalmente** a sala denominada de sala de estudo em grupo (apontada durante a 91ª reunião da congregação do IECT), localizada no interior da biblioteca, constituída de 5 (cinco) gabinetes, dos quais me recordo existir a época alguns **gabinetes desocupados** (pelo menos os gabinetes à esquerda da porta principal desta sala, como me recordo), **sem mobília alguma**. Levando em conta a finalidade da sala (estudo em grupo) e o longo período de tempo que ela se encontrava nessa situação (pelos menos desde o primeiro semestre de 2019, quando ocupamos o campus, cerca de um ano), acredito que isso seja considerado um **espaço físico ocioso, como descrito por alguns membros da congregação do IECT na 91ª reunião da congregação**. Além disso, recebi vários relatos de alunos, professores e servidores técnicos sobre esta sala sempre está trancada, fato observado nesse dia 12/12/2019, onde foi necessário solicitar a chave da referida sala junto aos técnicos no hall de entrada da biblioteca, e algumas vezes posteriormente até o dia 13/01/2020.

Em seu OFÍCIO Nº 82/2020/DOCENTESIECT/IECT(0083579), vossa senhoria explicar o fato da sala de grupo sempre ficar trancada sendo a ausência de grade nas janelas e que por isso ela não era usada, **ressaltando o fato de está ociosa**, pois, mais a frente, vossa senhoria relata que após **reparar as janelas a sala passou** a ser utilizada para estudos em grupo. A explicação de vossa senhoria de a sala está sempre trancada coaduna aos relatos coletados e apresentados na Catalogação dos espaços físicos ociosos (0081618), eximindo-me de qualquer inveracidade. Além disso, para sanar essa dúvida também solicitei tal esclarecimento à biblioteca sob OFÍCIO Nº 75/2020/DOCENTESIECT/IECT (0082154), que ainda aguardo resposta.

Em particular, os motivos acerca da morosidade em responder ao OFÍCIO Nº 4/2019/CONGREIECT/IECT (0035168) apresentado por vossa senhoria no OFÍCIO Nº 84/2020/DOCENTESIECT/IECT (0083599), não

acredito justificar a falta, se levado em conta o teor do seu ofício resposta, OFÍCIO Nº 3/2020/DIRADM-JAN/PROAD (0059321), e a necessidade de caráter de urgência (pois alguns de meus alunos que estavam realizando trabalhos de conclusão de curso precisavam do espaço para desenvolver seus projetos) do espaço físico, onde algumas vezes explicitamente informei a vossa senhoria e a minha chefia imediata. Além disso, mais uma vez vossa senhoria dá **preferência em resolver questões secundárias em prejuízo da atividades primárias (o laboratório)**, quando relata sua preocupação com a implementação da grama. Entretanto, compreendo os seus motivos, uma vez que também sou atribulado de funções, atividades e disciplinas. Desde já peço desculpa se me fiz mal interpretado em minhas perguntas, no entanto, considere que apesar de detentor de direitos vinculados ao cargo que ocupo, esse **direito está sendo cerceado** sem a devida fundamentação legal, portanto, **sinto-me lesado**.

Ainda, causou-me estranheza a solução dada ao problema das grades, no interior da sala de estudo de grupos na biblioteca, ter ocorrido somente após a deliberação da congregação referida no despacho (0035151). Além disso, considere o fato que no dia 13/01/2020, pouco antes de eu "entrar" de férias, visitei o local para tirar algumas fotos, pois alguns alunos me comunicaram acerca de uma movimentação "esquisita" na biblioteca, próxima a referida sala. Causou-me maior estranheza, que recentemente, no dia 07/04/2020 fui à supracitada sala para verificar a situação "atual" e constatei que ocorreu uma movimentação patrimonial afim de preencher todos os gabinetes, conforme mostrado na Catalogação dos espaços físicos ociosos (0081618). **Note que não estou questionando sobre a legalidade do ato**, e sim o porquê dessas ações só ocorrem após a minha solicitação de espaço físico, e que a **congregação apontou a sala de estudos em grupo como sendo uma das salas ociosas**. Além disso pesa o fato, que a partir do momento que foi identificada a sala ociosa, junto a biblioteca, há automaticamente um conflito de interesse entre as partes IECT (representado pelo meu pedido) e a biblioteca. Portanto, vossa senhoria na qualidade de Diretor de Administração tem ciência do regimento interno da Pró-reitoria de Administração, e sabe por meio da RESOLUÇÃO Nº 09 - CONSU DE 10 DE JULHO DE 2015, da existência da Divisão de Gestão de Espaços, uma que ela faz parte Da Diretoria de Administração, e conforme expresso no Art. 14 e inciso II da referida resolução, é competências dessa divisão coordenar, avaliar e fiscalizar a utilização adequada dos espaços, garantindo a integridade e a manutenção dos mesmos. Portanto, fico intrigado que só foi resolvido o problema da janela após minha solicitação do espaço, além do fato da ocupação dos gabinetes.

Quando vossa senhoria diz que precisou resolver a demanda em conjunto com a biblioteca, compreendo, e é interessante dirimir os conflitos. No entanto, há um conflito de interesse explícito nesse caso. Além do mais, vossa senhoria não fez o que foi solicitado pela congregação que era verificar a viabilidade de implementar o laboratório. Ao meu ver, pela minha formação, isso é uma responsabilidade técnica, e como tal, é prevista no Art. 5º da RESOLUÇÃO Nº. 31 - CONSU, DE 05 DE DEZEMBRO DE 2011, onde explicitamente diz que compete à COPESF emitir parecer técnico, além de ser a ela que se deve recorrer para as solicitações de espaço físico para atender a projetos de ensino, pesquisa e extensão, conforme apresentado inciso I, alínea a), inciso III e no **parágrafo único**.

Art. 5º São atribuições da COPESF:

I. analisar, emitir parecer e deliberar sobre a aprovação de projetos, reformas e demolições de edificações e obras nos territórios dos Campi e demais bens imóveis da UFVJM, observadas as disposições das Resoluções do CONSU sobre o Plano Diretor Físico, o que inclui:

a) solicitações territoriais para atender a projetos de ensino, pesquisa e extensão, bem como para atender aos serviços de administração universitária;

b) apreciação de projetos arquitetônicos, urbanísticos, paisagísticos e de segurança de obras civis novas e reformas, observando-se os impactos ambientais e os aspectos de preservação do patrimônio;

II. analisar, emitir parecer e deliberar sobre a localização de novas edificações e obras civis nos territórios dos Campi e demais bens imóveis da UFVJM;

III. analisar, emitir parecer e deliberar sobre as condições de uso e ocupação do solo nos territórios dos Campi e demais bens imóveis da UFVJM;

IV. analisar, emitir parecer e deliberar sobre a ocupação de imóveis residenciais, respeitando o plano de uso desses imóveis;

V. assessorar a Reitoria e a Pró-Reitoria de Administração em questões relativas à implementação do Plano Diretor Físico, no tocante ao espaço físico;

VI. formular propostas de diretrizes e normas para as construções nos Campi e demais bens imóveis da UFVJM.

Parágrafo único. A COPESF só irá deliberar sobre questões técnicas relacionadas ao uso e ocupações dos espaços físicos da UFVJM. Os demais casos omissos ou que extrapolar ao Plano Diretor serão submetidos a apreciação do Conselho Universitário (UFVJM, 2011, Art. 5º).

Portanto, o protocolo seguido por vossa senhoria nessa demanda foi equivocado. Não é de competência da biblioteca dar o parecer mencionado no despacho da congregação do IECT (0035151) e solicitado via OFÍCIO Nº 4/2019/CONGREIECT/IECT (0035151), sobre a possibilidade e a viabilidade do uso dos espaços físicos ociosos do interior da biblioteca (ou em qualquer outro setor da universidade), para a atividade associada ao processo 23086.008818/2019-91. Obviamente, eu acredito que, como tem que ser, é esperado que um órgão técnico seja o responsável por emitir parecer técnico. Além disso, decisões em que existam conflitos de interesse se faz necessário no mínimo um agente intermediador, salvo juízo melhor. A esse respeito veja, por exemplo, o código de ética dos servidores do TRT8 (https://www.trt8.jus.br/sites/portal/files/roles/comissao-de-etica/codigo_de_etica_do_trt8.pdf), que disciplina o conflito de interesse em seus artigos 13º e 16º.

Com o devido respeito que vossa senhoria merece, preciso lembrá-lo que os espaços físicos pertencem a universidade, e são geridos pelas repartições. É importante salientar que os espaços devem atender as atividades precípuas, ensino, pesquisa e extensão. Logo espaços físicos da universidade precisam ser fiscalizados para que possam ser destinados ao uso correto, como por exemplos, para o uso dos docentes em suas atividades de pesquisa, ensino e extensão. No meu entendimento, é para isso que serve a Divisão de Gestão de Espaços, para **fiscalizar a utilização adequada dos espaços físicos**. Assim, incomoda-me muito o fato de a Diretoria de Administração, tendo ciência (pois tem os seus instrumentos de fiscalização) do espaço ocioso até o dia 12/12/2019, não ter resolvido o problema da biblioteca em data anterior, já que a solução

apresentada por vossa senhoria foi tão simples - trancar as janelas e inserir mobílias no espaço. Assim, peço esclarecimentos nesse sentido. Por que a correção das janelas da biblioteca só foram realizadas após minha solicitação? Por que houve a movimentação patrimonial e ocupou os gabinetes antes de solicitar o parecer técnico? Por que vossa senhoria não solicitou o parecer técnico conforme exige a resolução RESOLUÇÃO Nº. 31 - CONSU, DE 05 DE DEZEMBRO DE 2011, e comunicou a necessidade do espaço à COPESEF? Note que sem uma fundamentação legal (considerando o meu pedido de 05/12/2019), com essas atitudes vossa senhoria agiu em favor da biblioteca e em meu desfavor. Qual a fundamentação legal para isso? Pois, note que a sala só passou a ser usada como sala de estudo em grupo após todas essas modificações, desvirtuando completamente o propósito da solicitação original.

Pois, no meu humilde entendimento, se após o dia 12/12/2019 e até data de seu OFÍCIO Nº 3/2020/DIRADM-JAN/PROAD (0059321), dia 02/03/2020, todas essas modificações ocorreram, incluindo o travamento das cancelas, informado por vossa senhoria no OFÍCIO Nº 82/2020/DOCENTES/IECT/IECT (0083579), e possivelmente a liberação da sala para os alunos utilizarem livremente (esta não tenho ciência ainda, até por virtude da paralização pela Covid-19), obviamente a sala "deixou" de ser ociosa (resta saber a frequência de uso da mesma), pelo menos do ponto de vista semântico da palavra ocioso (considerando ainda o caso estrito no sentido desocupado), pois agora está "ocupada" pelas mobílias e teoricamente os alunos utilizando plenamente todos os gabinetes com uma grande frequência. No entanto, há 5 (cinco) gabinetes, por que não solicitou o laudo técnico para ver a viabilidade de pelo menos 1 (um) dos gabinetes? uma vez que comuniquei minha necessidade e urgência?

Ainda, discutindo sobre a sala denominada de Sala de Estudo em Grupo, em seu OFÍCIO Nº 82/2020/DOCENTES/IECT/IECT (0083579), vossa senhoria apresenta o seguinte relato, in verbis, *"Soma-se a isso e acrescenta-se como justificativa para negativa ao seu pedido, a preocupação com o fato de que as cancelas que impedem de alguém pegar um livro e sair sem registrá-lo, não estão instaladas na biblioteca, o que a deixa mais vulnerável devido ao fluxo de estudantes. A sala que estava vulnerável quanto às trancas da janela, já foram travadas e passaram a ser utilizadas para estudos em grupo. Conforme descrito acima, foi temerário pelo responsável pela biblioteca que se a referida sala fosse utilizada para outra finalidade poderia ocasionar um maior fluxo de estudantes sem ter como controlar a entrada e saída destes."* Mais a frente vossa senhoria justifica a necessidade de solucionar o problema junto com a biblioteca da seguinte maneira, in verbis, *"É necessário registrar ainda que a tentativa de buscar uma solução a demanda apresentada pelo IECT, se deu, concomitantemente, entre o responsável pela biblioteca e eu, visto que eu, na condição de diretor administrativo, não poderia deliberar qualquer espaço sem diálogo com o responsável pela biblioteca. Ressalta-se, a essas linhas, que gozo de fé pública e que asseguro a veracidade de todo o ocorrido."*

Nesse ponto surgiu-me algumas dúvidas, descritas a seguir. Por que não foi apresentada essa justificativa em sua comunicação oficial (OFÍCIO Nº 3/2020/DIRADM-JAN/PROAD (0059321), OFÍCIO Nº 4/2020/DIRADM-JAN/PROAD (0060904) e OFÍCIO Nº 6/2020/DIRADM-JAN/PROAD (0062153))? Refiro-me ao fato de não poder utilizar a sala pela ausência de grades e as cancelas não estarem funcionando. Mas ao invés

disso, vossa senhoria relatou no OFÍCIO Nº 4/2020/DIRADM-JAN/PROAD (0060904), in verbis, "*que na biblioteca não há salas em ociosidade*". Note que vossa senhoria se contradiz, quando descreve que a negativa para minha solicitação foi o fato de não haver grades. Pois em seguida, o senhor afirma, in verbis, "*A sala que estava vulnerável quanto às trancas da janela, já foram travadas e passaram a ser utilizadas para estudos em grupo*". Perceba que o senhor afirmou que após trancar as janelas, as salas (acredito que seja se referindo aos 5 (cinco) gabinetes do interior da Sala de estudo em grupo) passaram a ser utilizadas. Dessa maneira, reforça o fato que essa sala de estudo em grupos estava **ociosa** quando da deliberação da congregação, em 12/12/2019, **enfatizando que o entendimento da congregação quanto ao significado da palavra ociosa não seja outro daquele do dicionário Aurélio**. Fiquei mais confuso ainda quando vossa senhoria diz que, após trancar as janelas, agora a sala passou a ser usada para estudos em grupos, essa já não seria a finalidade dela anteriormente, e por está sem mobília em alguns gabinetes e sem trancas na janela e "viver" trancada, **num foram os motivos a ser apontada como ociosa?** Mais que isso, por qual razão após colocar as trancas nas janelas, não foi então verificado junto ao órgão competente acerca da viabilidade de usar aqueles espaços para a solicitação feita no ofício OFÍCIO Nº 4/2019/CONGREIECT/IECT (0035168). Pois, se agora a sala poderia ser acessada pelos alunos, ela poderia ser acessadas pelos alunos e professores do Laboratório proposto, caso houvesse viabilidade técnica da implementação. Peço, gentilmente, esclarecimentos nessa direção. Ainda, solicito informação da data em que esses reparos foram realizados, e sua documentação. Assim, acredito ser consistente a minha observação que foram adicionadas mobílias aos gabinetes desta sala, após a deliberação da congregação do IECT realizada no dia 12/12/2019 (ver despacho (0035151)), conforme Catalogação dos espaços físicos ociosos (0081618) (eximindo-me de inveracidades), exatamente para propiciar, **agora**, o uso da sala de estudo em grupo para a atividade fim à qual foi construída.

Dando sequência na análise dos fatos, e **dando a devida fé** aos seus relatos, para que o senhor tenha plena certeza que não estou questionando seus relatos, mas tenho desejo de compreender os fatos que levaram aos atos administrativos finais. Outro ponto que me trouxe grande preocupação é quando vossa senhoria relata (estou parafraseando) que tentou solucionar a demanda do processo 23086.008818/2019-91 conjuntamente com o responsável da biblioteca. **Data venia**, mas o meu entendimento a este assunto é que há um conflito de interesse entre as partes, biblioteca e IECT (neste caso representado por minha solicitação) na busca por espaços físicos, sendo assim, em princípio, acredito ser equivocada tal atitude, apesar de ser plausível seu esforço em dirimir conflitos.

2 - ALGUNS ESPAÇOS OCIOSOS NO INTERIOR DA BIBLIOTECA - DEMAIS SALA DA BIBLIOTECA

Prezado professor, para contrapor a afirmação de vossa senhoria de que não há espaços ociosos na biblioteca, apresento a Catalogação dos espaços físicos ociosos (0081618) realizada por mim, no dia 07/04/2020, o qual cito ser verdade e dou fé sob **as penas da Lei**. Para não haver dúvidas fiz vídeos e fotos dos ambientes, que são disponibilizados nos link no início do documento.

Considere o OFÍCIO Nº 82/2020/DOCENTES/IECT (0083579), onde a vossa senhoria faz a seguinte declaração, in verbis, "Quanto as demais salas, estas são usados como salas de estudos individuais e a outra sala é usada tanto por estudantes quanto por docentes em projetos de extensão e outras atividades, onde ouse citar duas como o "Conheça a UFVJM - Campus Janaúba" e a "III Semana do Livro e da Biblioteca". ". Com o devido respeito, note que na descrição apresentada não há a menor possibilidade de saber de qual(ais) sala(s) vossa senhoria está se referindo. Pelo meu atual conhecimento das salas da biblioteca, salvo engano, acredito que sobraram três alternativas para suportar as atividades descritas por vossa senhoria, que seriam a sala de multimeios, a sala de estudos individuais e a sala de estudos individuais 2 (que fica no interior da sala de estudos individuais). Isso porque na biblioteca existe ainda um conjunto de salas reservadas para atividades administrativas, um minúsculo espaço reservado à conveniência, uma sala que é utilizada pelo NACI, e um conjunto de minúsculas salas que ficam adjacentes a sala intitulada pela biblioteca de quadro de energia (ver a catalogação em anexo-Catalogação dos espaços físicos ociosos (0081618)), em particular a sala de quadro de energia é um espaço ocioso.

A sala de estudos individuais, realmente há diversas mobílias para essa finalidade. No entanto, como não a monitorei, não tenho como afirmar sobre a frequência de uso da mesma, portanto, sinto-me incompetente a esse quisito. Contudo a sala de estudo individual 2, que fica localizada no interior da sala de estudo individual (ver catalogação, seção 2.1, Figura 1), encontra-se **ociosa**, usando aqui o sentido estrito da palavra ociosa como sendo ocupada por coisas desnecessárias, pois não atende a atividade fim para qual está designada. Pessoalmente, visitei esta sala diversas vezes, e a mesma encontra-se inalterada. Em particular, para conhecimento de vossa senhoria, além de filmar o local, fiz o levantamento do patrimônio encontrado lá até o dia 14/04/2020, que segue: 4 (quatro) estantes aparentemente antigas, cujos números de patrimônio são 15000, 12923, 12922, e 14998; e 2 (duas) cadeiras em estado deplorável, com número de patrimônio 24049, 22787. Além disso, como vossa senhoria poderá observar nos vídeos disponibilizados na catalogação, há algumas caixas de papelão contendo garrafas pets, caixas de leite, entre outras coisas. Assim, afirmo categoricamente que esta sala está ociosa, conforme comprovação nos vídeos apresentados na catalogação. Por esse motivo, a afirmação, in verbis, "que na biblioteca não há salas em ociosidade" no OFÍCIO Nº 4/2020/DIRADM-JAN/PROAD, e de maneira semelhante nos demais ofícios, OFÍCIO Nº 3/2020/DIRADM-JAN/PROAD, OFÍCIO Nº 6/2020/DIRADM-JAN/PROAD, acredito não corresponder a realidade, uma vez como a vossa senhoria mesmo atestou, a sala de estudos em grupo estava ociosa antes dos concertos realizados pela diretoria de administração, e, agora, aponte-me outra sala, que pelo visto não era de seu conhecimento. Peço esclarecimentos a vossa senhoria nessa direção. Este foi um dos

esclarecimentos que solicitei a vossa senhoria no OFÍCIO Nº 61/2020/DOCENTES/IECT/IECT (0080167), pois para mim não faz sentido, como ao verificar a ociosidade de uma sala (informação que a vossa senhoria ratificou no OFÍCIO Nº 82/2020/DOCENTES/IECT/IECT, ao tentar explicar os dizeres, in verbis, "*Houve uma verificação com o responsável pela biblioteca, à respeito de **uma sala**, porém, **essa sala** está sendo usada para grupos de estudo que frequentam o espaço*") a vossa senhoria conseguiu concluir a inexistência de espaços ociosos. some-se a essa lista de espaços ociosos, apenas para critério de conhecimento de vossa senhoria, a sala intitulada pela biblioteca como sala de quadro de energia possui um espaço que poderia ser utilizada para alguma atividade, por exemplo, um laboratório de óptica, respeitadas as limitações técnicas e está armazenando tralhas, **ociosa**.

Agora, deixe-me discutir a única sala restante, a sala de multimeios. Em particular sobre essa sala tenho algum conhecimento, uma vez que ao longo de todo o semestre de 2019-2 a frequentei por várias vezes as segundas - feiras, no horário das 8h as 10h, e outras vezes no horário das 8h as 12 horas. A utilizei para reunir com meus alunos e colegas de trabalho da linha de pesquisa em metamateriais, do grupo de eletromagnetismo aplicado as antenas, metamateriais e sistemas biológicos, que prefiro não citar nomes nesse momento, mas caso seja de interesse de vossa excelência eu os informo. Essa sala é mostrada em foto e vídeo na catalogação que venho me referindo ao longo do texto. Só para quantificar, nessa sala vem sendo guardada cerca de 125 cadeiras de plástico, cujo patrimônio também fiz o esforço em obter, e pode ser acessado no anexo intitulado Planilha com Lista de patrimônio para consulta (0082945). Essa situação é observada ao longo de grande parte do período 2019-2 e até a data de 14/04/2020, quando fiz o levantamento patrimonial. Além disso, faça se constar nesse documento, que durante o período 2019-2, algumas vezes que fiz uso da sala a mesma encontrava-se suja, em deplorável estado de uso, não aparentando para mim, para os alunos e professores, ser o estado de uma sala que está em constante uso. Some-se ainda, que equivalente ao que ocorria com a sala de estudo em grupo, esta sala também era necessário solicitar as chaves na recepção da biblioteca. Além disso, como pode ser observado nas filmagens, até a data de meu conhecimento, dia 14/04/2020, não constava nenhum tipo de identificação desta sala.

Ainda, vossa senhoria cita alguns projetos que tem conhecimento que utilizam a sala, in verbis " ousou citar duas como o "Conheça a UFVJM - Campus Janaúba" e a "III Semana do Livro e da Biblioteca".". Nesse caso é necessário esclarecer que no segundo semestre de 2019-2 participei do Conheça a UFVJM - Campus Janaúba, e participei de uma reunião desse projeto, e ela ocorreu em uma sala do pavilhão de aula, ainda, posteriormente, veio uma caravana de alunos para conhecer a UFVJM, e grande partes das atividades foram realizadas no pavilhão de aulas/laboratórios. Inclusive preparei experimentos e os apresentei no laboratório de física, portanto, tenho conhecimento do projeto referido. Ainda, os alunos tiveram atividades no auditório no pavilhão de aulas e finalizaram sua visita no pavilhão da biblioteca (no entanto não posso atestar se foi utilizado a sala de multimeios, pois estava no laboratório de física). No entanto, a frequência de reuniões e de atividades com as escolas no semestre de 2019-2 não acredito servir como parâmetro/quantitativo para dizer que a sala não está ociosa, no melhor dos casos a sala seria considerada subutilizada, por servir na maioria do tempo para guardar

cadeiras. De modo semelhante, frequência do evento "III Semana do Livro e da Biblioteca" não pode ser utilizada como parâmetro na análise de ociosidade. Além disso, tenho ciência que alguns professores vez ou outra comenta que usou esta sala. No entanto, considerando as dimensões da sala e o estado que ela se encontra armazenando cadeira, pelo menos até 14/04/2020, no mínimo esta sala está subutilizada e atenderia a demanda da solicitação da congregação do IECT, portanto, solicito esclarecimento do porquê vossa senhoria não protocolou pedido de averiguação técnica para o uso desta sala, de maneira equivalente para a sala de estudo individuais 2.

Para fechar essa seção, também me chamou a atenção a movimentação patrimonial no interior da biblioteca em frente a sala de multimeios (ver catalogação, seção 2.2.1, figura 3), sendo um espaço que também havia comentado com vossa senhoria, que até o dia 13/01/2020 havia apenas um grande vão, que poderia ser adaptado com um gabinete com espaço suficiente para o laboratório proposto, de modo análogo aos gabinetes do 2º piso do pavilhão da biblioteca. Porque essa movimentação patrimonial tão derrepente? após a solicitação dos espaços. Sinceramente, eu não conseguir compreender. Por isso, peço esclarecimentos. Em particular, acredito que deva haver documentação da biblioteca solicitando todas essas movimentações em data anterior ao dia 05/12/2019. Eu solicito o acesso a essa documentação, baseado na lei de acesso a informação.

3- DO ESPAÇO - GUARDA VOLUME- NO HALL DE ENTRADA DA BIBLIOTECA A ESQUERDA

Agora eu gostaria de esclarecimento sobre o espaço físico do título dessa seção. em seu OFÍCIO Nº 82/2020/DOCENTESIECT/IECT (0083579) o senhor comenta, in verbis, "Nessa direção, vale lembrar que verificamos a possibilidade de fechar o espaço na esquerda da entrada do prédio da biblioteca, onde ficam os guarda volumes e esses seriam relocados para parte ao lado da escada que vai para o segundo andar do prédio, porém requer uma divisória que, no momento, não temos." Primeiramente, quero agradecer pelo senhor comentar desse espaço, mostrando que realmente nos conversamos sobre os diversos espaços que poderiam ser utilizados para a implementação do laboratório (isentando-me de inveracidades nos relatos colocados na catalogação), conforme destaque no anexo Catalogação dos espaços físicos ociosos (0081618), inclusive nesse espaço em especial, me coloquei a disposição para arcar com qualquer custo de adaptação, caso fosse necessário. Do mesmo modo o fiz quando em conversa com vossa senhoria e minha chefia imediata a respeito da possibilidade de adaptar o espaço adjacente ao gabinete do Prof. Dr. HONOVAN PAZ ROCHA, espaço mostrado na catalogação (Figura 11). Esse último vossa senhoria iria verificar a possibilidade do docente responsável pelo gabinete mudar para outro gabinete e então adequar o espaço juntamente com a sala que dar acesso a sala de reunião. Sem contar os diversos espaços no 2º pavimentos que todos nos professores temos ciência, por passar em frente a eles todos

os dias, que podem ser construídos novos gabinetes (também mostrados na catalogação).

Mas vou ao ponto principal, já que vossa senhoria tocou no assunto. Não entendi sua colocação na frase grifada acima. Pois vossa senhoria relata que não retirou os armários por que gostaria de colocá-los ao lado da escada e precisaria de uma divisória, e como no momento não tem a divisória essa seria a justificativa (**Não é uma fundamentação legal**). No entanto, como pode ser visto na catalogação, seção 2.5 (Figura 9), há um espaço absurdamente gigante no hall da biblioteca onde esses armários poderiam ser colocados. Por que não o fez? Será que a implementação de um laboratório de pesquisa é menos importante do que colocar os armários perto da escada e ter uma divisórias. Novamente, sinto que a atividade primária da universidade foi deixada completamente de lado. Novamente, vossa senhoria concorda que esse espaço está ocioso, está ocupado com coisa supérflua para as dimensões dele, e que pode atender a necessidade demandada, mesmo assim, vossa senhoria não solicitou (até onde sei) o parecer técnico. Por que não solicitou o parecer técnico? Em particular acredito que eu como professor, que vou utilizar e montar todo o laboratório tenho conhecimento técnico suficiente para saber o que preciso na minha pesquisa, por que nunca fui procurado ou consultado? Já que o laboratório sou eu que vou montar completamente do zero, construindo os equipamentos. Vossa senhoria comunicou em algum momento a COPESEF sobre a solicitação de espaço para minha atividade de pesquisa, ensino e extensão.

4- Das Salas lotadas com entidades estudentis

Por fim, eu gostaria de esclarecimentos sobre a alternativa apresentada para resolver o problema. A questão principal, é o porquê de um universo com dezenas de espaços físicos que vossa senhoria tinha ciência, e resolveriam a solicitação do processo SEI 23086.008818/2019-91, sem esses conflitos gerados, vossa senhoria apontou a sala 309 como opção e impôs aquelas condições (já discutidas ser ilegais)? Pergunto, isso pois já pontuei o fato que de meu conhecimento, que existe no pavilhão de aulas a sala **311**, ocupada pelo diretório acadêmico, um gabinete no terceiro piso, ocupado pela FENIX, e ainda, uma sala no 1º piso onde os terceirizados utilizam para conveniências (e como vossa senhoria era o o Diretor de Administração do campus suponho ser de seu conhecimento). Enfatizo que todas essas atividades são secundárias, e portanto seu uso devem ser precários, ou seja, administração deve impor condições para reaver quando necessário (agora é necessário). No entanto, vossa senhoria preferiu atribuir essa precariedade para a atividade precípua (o laboratório) da universidade. Por que? Por que não foi feito um levantamento das salas no pavilhão de aulas nessa direção, e buscar meios realocar as atividades secundárias? Solicito todos esses esclarecimentos, por gentileza.

Assim, diante das discussões que se sucederam até aqui, não conseguir observar embasamento legal para a negativa de meu pedido. Na verdade, no meu entendimento, havendo uma gama enorme de

possibilidade encaminhou-se para a pior decisão possível. Portanto, não observei a motivação legal para a negativa. Conforme a lei exige, **peço que vossa senhoria apresente motivação legal para a negativa de meu pedido.**

Como vossa senhoria o fez, também peço desculpa pelos erros de português.

Atenciosamente,

Prof. Dr. Welyson Tiano Dos Santos Ramos
Docente no Instituto de Engenharia, Ciência e Tecnologia
Universidade Federal dos Vales do Jequitinhonha



Documento assinado eletronicamente por **Welyson Tiano dos Santos Ramos, Servidor**, em 18/04/2020, às 05:05, conforme horário oficial de Brasília, com fundamento no art. 6º, § 1º, do [Decreto nº 8.539, de 8 de outubro de 2015](#).



A autenticidade deste documento pode ser conferida no site https://sei.ufvjm.edu.br/sei/controlador_externo.php?acao=documento_conferir&id_orgao_acesso_externo=0, informando o código verificador **0083605** e o código CRC **FDD6F40D**.

Referência: Caso responda este Ofício, indicar expressamente o Processo nº 23086.008818/2019-91

SEI nº 0083605

Avenida Um, nº 4.050 , Janaúba/MG - CEP 39447-814



Ministério da Educação

Universidade Federal dos Vales do Jequitinhonha e Mucuri
Instituto de Engenharia, Ciência e Tecnologia - IECT
Congregação do Instituto de Engenharia, Ciência e Tecnologia
OFÍCIO Nº 27/2020/CONGREIECT/IECT

Janaúba, 16 de abril de 2020.

Ao Senhor
WELYSON TIANO DOS SANTOS RAMOS
Professor
Universidade Federal dos Vales do Jequitinhonha e Mucuri
Rodovia MGT 367 - Km 583, nº 5000, Alto da Jacuba
CEP: 39100-000 - Diamantina/MG

Assunto: Resposta ao Ofício nº 69/2020 (Solicitação do áudio e da ata da 91ª reunião da congregação do IECT).

Senhor Professor,

Em resposta ao documento nº(0081606), informamos que a ata está disponível no Processo nº 23086.008814/2019-11, bem como todos os demais documentos produzidos durante a 91ª reunião.

Esclarecemos ainda que esse Processo é público e foi disponibilizado a todos os servidores do *campus* Janaúba para ciência de seu teor (por meio de envio de e-mail) no dia 10/12/2019. Deste modo, o senhor, como próprio interessado, poderá criar cópia deste documento e anexar a este processo.

Informamos ainda que as reuniões da Congregação não são oficialmente gravadas, apenas em algumas ocasiões, quando não há secretária presente, fazemos gravação para auxílio na escrita das atas.

Sendo o que cabe no momento, manifesto protestos de consideração e apreço e coloco-me à disposição caso necessite de mais esclarecimentos.

Atenciosamente,

Thiago Franchi Pereira da Silva
Presidente da Congregação



Documento assinado eletronicamente por **Thiago Franchi Pereira Da Silva, Servidor**, em 02/05/2020, às 00:03, conforme horário oficial de Brasília, com fundamento no art. 6º, § 1º, do [Decreto nº 8.539, de 8 de outubro de 2015](#).



A autenticidade deste documento pode ser conferida no site https://sei.ufvjm.edu.br/sei/controlador_externo.php?acao=documento_conferir&id_orgao_acesso_externo=0, informando o código



verificador **0083710** e o código CRC **5B2360D9**.

Referência: Caso responda este Ofício, indicar expressamente o Processo nº
23086.008818/2019-91

SEI nº 0083710

Avenida Um, nº 4.050 - Bairro Cidade Universitária, Janaúba/MG - CEP 39447-814



Ministério da Educação

Universidade Federal dos Vales do Jequitinhonha e Mucuri

Instituto de Engenharia, Ciência e Tecnologia - IECT

Docentes do Instituto de Engenharia, Ciência e Tecnologia - IECT

OFÍCIO Nº 86/2020/DOCENTESIECT/IECT

Janaúba, 17 de abril de 2020.

A VOSSA SENHORIA

JOSÉ GILSON CARVALHO DE OLVEIRA

DIRETOR DE ADMINISTRAÇÃO (EVENTUAL)

DIRETORIA DE ADMINISTRAÇÃO DO CAMPUS DE JANAÚBA

Universidade Federal dos Vales do Jequitinhonha e Mucuri

Avenida Um, nº 4.050, Cidade Universitária

CEP: 39447-790 - Janaúba/MG

Assunto: Solicitação de informação técnica sobre a sala 309 do pavilhão de aulas.

Prezado Senhor Diretor, meus cordiais cumprimentos

Solicito laudo técnico de engenharia sobre a sala 309 situada no pavilhão de aulas, indicada pela Diretoria de Administração para o uso provisório para as atividades de pesquisa, ensino e extensão de todos os docentes do IECT, conforme OFÍCIO Nº 4/2020/DIRADM-JAN/PROAD(0060904) e com informações retificadas no OFÍCIO Nº 6/2020/DIRADM-JAN/PROAD (0062153). Em particular, preciso de forma **explícita** as informações referentes **as dimensões** da referida sala e a quantidade de máxima de pessoas permitidas no local simultaneamente. Peço, ainda, acesso ao **Alvará** de Vistoria do **Corpo de Bombeiro**. Por se tratar de informação de interesse pessoal e coletiva, referente ao processo SEI 23086.008818/2019-91, peço, celeridade, balizando-me na Lei de acesso a informação, [LEI Nº 12.527, DE 18 DE NOVEMBRO DE 2011](#), em particular os artigos Art. 7, 10 e 11, e no [Decreto Lei nº 2.848 de 07 de Dezembro de 1940](#), em seu Art. 299, para tal solicitação.

Atenciosamente,

Prof. Dr. Welyson Tiano Dos Santos Ramos
Docente do Instituto de Engenharia, Ciência e Tecnologia
Universidade Federal dos Vales do Jequitinhonha e Mucuri



Documento assinado eletronicamente por **Welyson Tiano dos Santos Ramos, Servidor**, em 17/04/2020, às 11:09, conforme horário oficial de Brasília, com fundamento no art. 6º, § 1º, do [Decreto nº 8.539, de 8 de outubro de 2015](#).



A autenticidade deste documento pode ser conferida no site https://sei.ufvjm.edu.br/sei/controlador_externo.php?acao=documento_conferir&id_orgao_acesso_externo=0, informando o código verificador **0084515** e o código CRC **F6B3C538**.

Referência: Caso responda este Ofício, indicar expressamente o Processo nº 23086.008818/2019-91

SEI nº 0084515

Avenida Um, nº 4.050 , Janaúba/MG - CEP 39447-814



Ministério da Educação

Universidade Federal dos Vales do Jequitinhonha e Mucuri

Instituto de Engenharia, Ciência e Tecnologia - IECT

Docentes do Instituto de Engenharia, Ciência e Tecnologia - IECT

OFÍCIO Nº 87/2020/DOCENTESIECT/IECT

Janaúba, 17 de abril de 2020.

A VOSSA SENHORIA

JOSÉ GILSON CARVALHO DE OLIVEIRA

DIRETOR DE ADMINISTRAÇÃO (EVENTUAL)

DIRETORIA DE ADMINISTRAÇÃO DO CAMPUS DE JANAÚBA

Universidade Federal dos Vales do Jequitinhonha e Mucuri

Avenida Um, nº 4.050, Cidade Universitária

CEP: 39447-790 - Janaúba/MG

Assunto: Solicitações de documentação referente aos "reparos" no interior da biblioteca e movimentações patrimoniais.

Prezado Senhor Diretor, meus cordiais cumprimentos

Solicito acesso à documentação referente aos reparos e movimentação patrimonial no interior da biblioteca, especificamente na sala de estudo em grupo. Para norteá-lo acuso as informações contidas no esclarecimentos prestados pelo ex-Diretor de Administração no OFÍCIO Nº 82/2020/DOCENTESIECT/IECT (0083579). No referido ofício o ex-diretor afirma ter corrigido o problema que impossibilitava o uso da sala de estudo em grupo, in verbis, "*A sala que estava vulnerável quanto às trancas da janela, já foram travadas e passaram a ser utilizadas para estudos em grupo.*". Como estes serviços foram realizado pela Direção de Administração, solicito acesso a informação da data que esse reparos foram realizados. Ainda, peço acesso à documento oficial encaminhado pela biblioteca solicitando tal serviço a essa Administração. Por fim, quero informações das movimentações patrimoniais dos ítem mobiliários alocados nesta sala, e a documentação oficial emitida pela biblioteca à Direção de Administração solicitando tais movimentações, isso porque, conforme descrito na Catalogação dos espaços físicos ociosos (0081618), seção 2.3 - Sala de estudo em grupo, na data de 12/12/2019 observou-se que alguns dos gabinetes da sala de estudo em grupo encontravam-se desocupados. Para auxiliá-lo nesse último quesito, informo a numeração dos patrimônios observados a data de 14/04/2020: (a numeração do gabinete foi aferida só para mera referência, pois não me recordo de eles estarem numerado, assim considere sendo o gabinete de número 1 o a esquerda da entrada principal da sala de estudo em grupo, enquanto os demais foram numerados no sentido horário)

gabinete 1 - 22798, 22803, 22780, 22799, 48321;
gabinete2 - 22781, 149268, 24031, 48320;
gabinete 3 - 22785, 149231, 48297;
gabinete 4 - 149260, 149250, 008654, 48322;
gabinete 5 - 010903, 08561, 08520, 81247, 97118, (teve uma cadeira que não observei patrimonio);

Ainda, eu gostaria de saber da movimentação patrimonial do espaço no interior da biblioteca localizado em frente a sala de multimeios, no qual no momento foram incrementadas um conjunto "novo" de mesas e cadeiras, conforme destacao na Catalagoção dos espaços físicos ociosos (0081618), na seção 2.2.1 Espaço adaptável em frente à sala de multimeios, Figura 3. O referido patrimônio observado é apresentado a seguir: (a numeração no conjunto é para mera referência)

conjunto 1 - cadeiras (9466, 9440, 9441, 9439) e mesa (8465);

conjunto 2 - cadeiras (9505, 9432, 9460, uma cadeira que não observei patrimonio) e mesa (8464)

Por se tratar de informação de interesse pessoal e coletiva, referente ao processo SEI 23086.008818/2019-91, peço, celeridade, balizando-me na Lei de acesso a informação, **LEI Nº 12.527, DE 18 DE NOVEMBRO DE 2011**, em particular os artigos Art. 7, 10 e 11, e no **Decreto Lei nº 2.848 de 07 de Dezembro de 1940**, em seu Art. 299, para tal solicitação.

Atenciosamente,

Prof. Dr. Welyson Tiano Dos Santos Ramos
Docente no Instituto de Engenharia, Ciência e Tecnologia
Universidade Federal dos Vales do Jequitinhonha e Mucuri



Documento assinado eletronicamente por **Welyson Tiano dos Santos Ramos, Servidor**, em 17/04/2020, às 11:56, conforme horário oficial de Brasília, com fundamento no art. 6º, § 1º, do **Decreto nº 8.539, de 8 de outubro de 2015**.



A autenticidade deste documento pode ser conferida no site **https://sei.ufvjm.edu.br/sei/controlador_externo.php?acao=documento_conferir&id_orgao_acesso_externo=0**, informando o código verificador **0084548** e o código CRC **092CB7DC**.

Referência: Caso responda este Ofício, indicar expressamente o Processo nº 23086.008818/2019-91

SEI nº 0084548

Avenida Um, nº 4.050 , Janaúba/MG - CEP 39447-814

UNIVERSIDADE FEDERAL DOS VALES DO JEQUITINHONHA E MUCURI

DESPACHO

Processo nº 23086.008818/2019-91

Interessado: Infraestrutura Campus Janaúba

A DIRETORIA DE ADMINISTRAÇÃO DO CAMPUS JANAÚBA DA UNIVERSIDADE FEDERAL DOS VALES DO JEQUITINHONHA E MUCURI, no uso de suas atribuições legais e regulamentares,

Solicita que o setor de Infraestrutura do Campus Janaúba dê os encaminhamentos necessários para atendimento à demanda constante no Ofício 86 (0084515) deste processo.

Atenciosamente,

José Gilson Carvalho de Oliveira
Diretor de Administração (Eventual)
Campus Janaúba - UFVJM



Documento assinado eletronicamente por **José Gilson Carvalho de Oliveira, Diretor(a)**, em 17/04/2020, às 11:48, conforme horário oficial de Brasília, com fundamento no art. 6º, § 1º, do [Decreto nº 8.539, de 8 de outubro de 2015](#).



A autenticidade deste documento pode ser conferida no site https://sei.ufvjm.edu.br/sei/controlador_externo.php?acao=documento_conferir&id_orgao_acesso_externo=0, informando o código verificador **0084601** e o código CRC **3E528212**.

Referência: Processo nº 23086.008818/2019-91

SEI nº 0084601



Ministério da Educação

Universidade Federal dos Vales do Jequitinhonha e Mucuri

Instituto de Engenharia, Ciência e Tecnologia - IECT

Docentes do Instituto de Engenharia, Ciência e Tecnologia - IECT

OFÍCIO Nº 88/2020/DOCENTESIECT/IECT

Janaúba, 17 de abril de 2020.

A VOSSA SENHORIA

JOSÉ GILSON CARVALHO DE OLIVEIRA

DIRETOR DE ADMINISTRAÇÃO (EVENTUAL)

DIRETORIA DE ADMINISTRAÇÃO DO CAMPUS DE JANAÚBA

Universidade Federal dos Vales do Jequitinhonha e Mucuri

Avenida Um, nº 4.050, Cidade Universitária

CEP: 39447-790 – Janaúba/MG

Assunto: Solicitação de informações da compra à instalação.

Prezado Senhor Diretor, meus cordiais cumprimentos,

Solicito informações detalhadas sobre o processo de instalação do gramado no campus Janaúba. Em particular, quero acesso a informação da data de solicitação da grama e de todo o material necessário para sua instalação, a data da licitação (se foi o caso), a data da efetiva compra, a data efetiva de chegada da grama e de todo o material necessário para sua instalação à UFVJM campus Janaúba, e a data efetiva que iniciou-se a instalação do gramado. Ainda, solicito, o responsável técnico (em particular, não preciso do nome do servidor, apenas do cargo) por cada uma das etapas solicitadas anteriormente. Por se tratar de informação de interesse pessoal e coletiva, referente ao processo SEI 23086.008818/2019-91, peço, celeridade, balizando-me na Lei de acesso a informação, [LEI Nº 12.527, DE 18 DE NOVEMBRO DE 2011](#), em particular os artigos Art. 7, 10 e 11, e no [Decreto Lei nº 2.848 de 07 de Dezembro de 1940](#), em seu Art. 299, para tal solicitação.

Atenciosamente,

Prof. Dr. Welyson Tiano Dos Santos Ramos
Docente no Instituto de Engenharia, Ciência e Tecnologia
Universidade Federal dos Vales do jequitinhonha e Mucuri



Documento assinado eletronicamente por **Welyson Tiano dos Santos Ramos, Servidor**, em 17/04/2020, às 12:16, conforme horário oficial de Brasília, com fundamento no art. 6º, § 1º, do [Decreto nº 8.539, de 8 de outubro de 2015](#).



A autenticidade deste documento pode ser conferida no site https://sei.ufvjm.edu.br/sei/controlador_externo.php?acao=documento_conferir&id_orgao_acesso_externo=0, informando o código verificador **0084632** e o código CRC **9407641D**.

Referência: Caso responda este Ofício, indicar expressamente o Processo nº 23086.008818/2019-91

SEI nº 0084632

Avenida Um, nº 4.050 , Janaúba/MG - CEP 39447-814



Ministério da Educação

Universidade Federal dos Vales do Jequitinhonha e Mucuri

Instituto de Engenharia, Ciência e Tecnologia - IECT

Docentes do Instituto de Engenharia, Ciência e Tecnologia - IECT

OFÍCIO Nº 89/2020/DOCENTESIECT/IECT

Janaúba, 17 de abril de 2020.

A VOSSA SENHORIA

JOSÉ GILSON CARVALHO DE OLIVEIRA

DIRETOR DE ADMINISTRAÇÃO (EVENTUAL)

DIRETORIA DE ADMINISTRAÇÃO DO CAMPUS DE JANAÚBA

Universidade Federal dos Vales do Jequitinhonha e Mucuri

Avenida Um, nº 4.050, Cidade Universitária

CEP: 39447-790 - Janaúba/MG

Assunto: Solicitações informações e documentações sobre reparos no período de 12/12/2019 à 02/03/2020 realizado no campus janauba.

Prezado Senhor Diretor, meus cordiais cumprimentos,

Conforme descrito no OFÍCIO Nº 84/2020/DOCENTESIECT/IECT (0083599), no período de 12/12/2019 à 02/03/2020, de interesse no processo 23086.008818/2019-91, ocorreram vários reparos no campus janaúba, in verbis, "*trabalhamos incessantemente no enfrentamento das consequências da condição adversa de tempo como as últimas chuvas que resultou na entrada de água no prédio bem como em reparações urgentes no telhado além de outros reparos de agora e de outrora. Ademais, trabalhamos na busca pelas adequações elétricas do prédio de sala de aulas para que sejam providenciadas as tomadas 220v para os laboratórios*". Solicito a vossa senhoria informações, incluindo documentos existentes, datando os eventos descrito no trecho acima, e apontando os técnicos responsáveis pelo acompanhamento dos reparos e aqueles responsáveis pela realização do mesmo. Em particular, a documentação dos reparos nas instalações devido a chuva, eu gostaria que fosse apresentado separadamente daqueles atrelados as providencias paras as tomas 220v para os laboratórios. Neste último caso, eu gostaria de saber ainda quais as providencias tomadas, considerando o período explicitado no Assunto deste documento. Para todas as informações solicito, por gentileza, a apresentação em ordem cronológica dos fatos, situando no intervalo de tempo descrito no Assunto deste documento.

Por se tratar de informação de interesse pessoal e coletiva, referente ao processo SEI 23086.008818/2019-91, peço, celeridade, balizando-me na Lei de acesso a informação, [LEI Nº 12.527, DE 18 DE NOVEMBRO DE 2011](#), em particular os artigos Art. 7, 10 e 11, e

no [Decreto Lei nº 2.848 de 07 de Dezembro de 1940](#), em seu Art. 299, para tal solicitação.

Atenciosamente,

Prof. Dr. Welyson Tiano Dos Santos Ramos
Docente no Instituto de Engenharia, Ciência e Tecnologia
Universidade Federal dos Vales do Jequitinhonha e Mucuri



Documento assinado eletronicamente por **Welyson Tiano dos Santos Ramos, Servidor**, em 17/04/2020, às 12:53, conforme horário oficial de Brasília, com fundamento no art. 6º, § 1º, do [Decreto nº 8.539, de 8 de outubro de 2015](#).



A autenticidade deste documento pode ser conferida no site https://sei.ufvjm.edu.br/sei/controlador_externo.php?acao=documento_conferir&id_orgao_acesso_externo=0, informando o código verificador **0084654** e o código CRC **E13AD632**.

Referência: Caso responda este Ofício, indicar expressamente o Processo nº 23086.008818/2019-91

SEI nº 0084654

Avenida Um, nº 4.050 , Janaúba/MG - CEP 39447-814

Relatório de todos os bens da UFMJM

Nº Bem	Descrição	Localização	Valor Aquisição	Data Aquisição
1	ARQUIVO DE AÇO COM 04 GAVETAS ARMÁRIO ARQUIVO CONFECCIONADO EM AÇO COM 04 GAVETAS, PARA PASTAS SUSPENSAS MEDINDO: 0,70 X 1,30 X 0,47 - COR: BEGE - MARCA: INESTA...	PROAD ((Campus Mucuri - Transferência Provisoria))	R\$0.01	07/11/1973
3	ARMÁRIO ARMÁRIO CONFECCIONADO EM MADEIRA JACARANDA, COM 02 PORTAS, PÉS CROMADOS E PRATELEIRAS - MEDINDO: 1,60 X 1,0 X 0,43.	PROAD (DIVISÃO DE MATERIAL E ALMOXARIFADO -CAMPUS I)	R\$0.01	07/11/1973
4	FICHÁRIO DE MESA FICHÁRIO DE MESA COM CORPO CONFECCIONADO EM METAL, TAMPO DE ACRÍLICO - MEDINDO: 0,50 X 0,30 - COR: VERDE - MARCA: ZORNITA.	PROAD (SUPORTE PATRIMÔNIO)	R\$0.01	13/12/1976
5	MAQUINA DE CALCULAR MÁQUINA DE CALCULAR / CALCULADORA ELÉTRICA COM IMPRESSORA - COR: BEGE - MARCA: FACIT - MODELO: 2591 / 1204 - FABRICAÇÃO: 02378. FABRICADA NA...	PROAD (DEPOSITO DO PATRIMÔNIO)	R\$0.01	04/12/1977
7	ARQUIVO ARQUIVO EM ACRÍLICO COM CORPO CONFECCIONADO EM METAL CINZA - COR: VERMELHA - MEDINDO: 0,30 X 0,25 - MARCA: ZORNITA.	PRPPG (PRO-REITORIA DE PESQUISA E PÓS-GRADUAÇÃO)	R\$0.01	03/11/1976
14	MESA TELEFONICA MESA TELEFÔNICA CONFECCIONADA EM FORMICA JACARANDA COM PÉS METÁLICOS E RODAS - MEDINDO: 0,32 X 0,55 X 0,65 - MARCA: INESTAN.	PROAD ((DIVISÃO DE ARQUIVO E PROTOCOLO - PROAD/DIP))	R\$0.01	09/02/1978
16	MESA PARA MÁQUINA DE SOMAR MESA PARA MÁQUINA DE SOMAR COM TAMPO EM FORMICA E PÉS METÁLICOS COM RODAS - COR: CINZA E MEDINDO: 0,42 X 0,37.	PROAD ((DIVISÃO DE ARQUIVO E PROTOCOLO - PROAD/DIP))	R\$0.01	26/03/1976
19	CADEIRA GIRATÓRIA CADEIRA GIRATÓRIA EM COURVIN PRETO, PÉS COM 5 PÁS E RODINHAS - MEDINDO: 0,44 X 0,45 - MARCA: INESTAN - MODELO: CFMI-2.	PROAD (DIVISÃO DE MATERIAL E ALMOXARIFADO -CAMPUS I)	R\$0.01	07/11/1973
20	CADEIRA GIRATÓRIA CADEIRA GIRATÓRIA EM COURVIN PRETO, PÉS COM 5 PÁS E RODINHAS -	FCBS (LAB. DE MATERIAIS DENTARIOS)	R\$0.01	07/11/1973

Relatório de todos os bens da UFVJM

Nº Bem	Descrição	Localização	Valor Aquisição	Data Aquisição
20	MEDINDO: 0,44 X 0,45 - MARCA: INESTAN - MODELO: CFMI-2.	FCBS (LAB. DE MATERIAIS DENTARIOS)	R\$0.01	07/11/1973
21	CADEIRA GIRATÓRIA CADEIRA GIRATÓRIA EM COURVIN PRETO, PÉS COM 5 PÁS E RODINHAS - MEDINDO: 0,44 X 0,45 - MARCA: INESTAN - MODELO: CFMI-2.	FCBS (LAB. DE MATERIAIS DENTARIOS)	R\$0.01	07/11/1973
22	CADEIRA GIRATÓRIA CADEIRA GIRATÓRIA EM COURVIN PRETO, PÉS COM 5 PÁS E RODINHAS - MEDINDO: 0,44 X 0,45 - MARCA: INESTAN - MODELO: CFMI-2.	FACET (LAB. DE ELETROQUÍMICA- PRÉDIO DE QUÍMICA -CAMPUSII)	R\$0.01	16/07/1975
25	MESA MESA PARA MAQUINA DE ESCREVER CONFECCIONADA EM FORMICA JACARANDA, COM 02 GAVETAS E PÉS - MEDINDO: 1,10 X 0,50 X 0,75 - MARCA: INESTAN - MODELO: MFMI-4.	PRPPG (PRO-REITORIA DE PESQUISA E PÓS-GRADUAÇÃO)	R\$0.01	07/11/1973
26	MESA MESA PARA MAQUINA DE ESCREVER CONFECCIONADA EM FORMICA JACARANDA, COM 02 GAVETAS E PÉS - MEDINDO: 1,10 X 0,50 X 0,75 - MARCA: INESTAN - MODELO: MFMI-4.	FCBS (LAB. DE TRAUMATOLOGIA/ESC.DENTAL/ORT O.)	R\$0.01	07/11/1973
27	MESA MESA PARA MAQUINA DE ESCREVER CONFECCIONADA EM FORMICA JACARANDA, COM 02 GAVETAS E PÉS - MEDINDO: 1,10 X 0,50 X 0,75 - MARCA: INESTAN - MODELO: MFMI-4.	FCBS (LAB. DE ANATOMIA HUMANA SALA 40/50 - CIBA)	R\$0.01	07/11/1973
28	MESA DE MADEIRA MESA CONFECCIONADA EM FORMICA JACARANDA COM PÉS CROMADOS E 01 GAVETEIRO PARA 03 GAVETAS - MEDINDO: 1,25 X 0,70 X 0,74 - MARCA: INESTAN - MODELO:...	DPM ((DEPÓSITO PATRIMÔNIO - PISCINA/EDF - DIP))	R\$0.01	07/11/1973
29	MESA DE MADEIRA MESA CONFECCIONADA EM FORMICA JACARANDA COM PÉS CROMADOS E 01 GAVETEIRO PARA 03 GAVETAS - MEDINDO: 1,25 X 0,70 X 0,74 - MARCA: INESTAN - MODELO:...	FCBS (LAB. DE IMUNOLOGIA E PARASITOLOGIA (47 CIBA))	R\$0.01	07/11/1973
30	MESA DE MADEIRA MESA CONFECCIONADA EM FORMICA JACARANDA COM PÉS CROMADOS E 01 GAVETEIRO PARA 03 GAVETAS - MEDINDO: 1,25 X 0,70 X 0,74 - MARCA: INESTAN - MODELO:...	FCBS (LAB. DE MATERIAIS DENTARIOS)	R\$0.01	07/11/1973
38	VENTILADOR VENTILADOR COM 4 VELOCIDADES, PÉ REDONDO E PROTEGIDO COM GRADE - COR: CINZA -	FCBS (LAB. DE PRÓTESE DO 4º ANO)	R\$0.01	21/10/1976

Relatório de todos os bens da UFVJM

Nº Bem	Descrição	Localização	Valor Aquisição	Data Aquisição
38	MEDINDO: 1,50 DE ALTURA - MARCA: CONTACT.	FCBS (LAB. DE PRÓTESE DO 4º ANO)	R\$0.01	21/10/1976
40	BALCAO BALCAO CONFECCIONADO EM FORMICA MARROM, COM 6 GAVETAS, 6 PORTAS E PRATELEIRAS.	PROGRAD (ÁUDIO E VÍDEO / PAVILHÃO DE AULAS I - CAMPUS JK))	R\$0.01	07/12/1976
47	GELADEIRA GELADEIRA / REFRIGERADOR, BRANCO COM CAPACIDADE: 360L - MARCA: BRASTEMP - MODELO: BRC-360 510 - NÚMERO DE SÉRIE: AG105432.	FCBS (LAB. DE MATERIAIS DENTARIOS)	R\$0.01	21/10/1976
48	ARMARIO ARMARIO CONFECCIONADO EM FORMICA JACARANDA COM 02 PORTAS, PÉS CROMADOS E PRATELEIRAS - MEDINDO: 1,60 X 1,00 X 0,43 - MARCA: INESTAN - MODELO: AFMI-1.	PRPPG (PRO-REITORIA DE PESQUISA E PÓS-GRADUAÇÃO)	R\$0.01	17/09/1976
49	ARMARIO ARMARIO CONFECCIONADO EM MADEIRA COM PORTAS DE VIDRO E 03 PRATELEIRAS - MEDINDO: 1,60 X 1,70 X 0,35.	FCBS (LAB. DE PRÓTESE FIXA - SALA 056 - PRÉDIO I)	R\$0.01	22/08/1978
50	ARMARIO ARMARIO CONFECCIONADO EM MADEIRA COM PORTAS DE VIDRO E 03 PRATELEIRAS - MEDINDO: 1,60 X 1,70 X 0,35.	DE (GRÁFICA)	R\$0.01	22/08/1978
51	ESTANTE DE AÇO ESTANTE CONFECCIONADA EM AÇO COM 6 PRATELEIRAS - COR: CINZA - MEDINDO: 2,00 X 0,92 X 0,30 - MARCA: INESTAN.	ZOO ((LAB. ANATOMIA ANIMAL - CAMPUS JK))	R\$0.01	07/11/1973
52	ESTANTE DE AÇO ESTANTE CONFECCIONADA EM AÇO COM 6 PRATELEIRAS - COR: CINZA - MEDINDO: 2,00 X 0,92 X 0,30 - MARCA: INESTAN.	ZOO ((LAB. ANATOMIA ANIMAL - CAMPUS JK))	R\$0.01	07/11/1973
53	ESTANTE DE AÇO ESTANTE CONFECCIONADA EM AÇO COM 6 PRATELEIRAS - COR: CINZA - MEDINDO: 2,00 X 0,92 X 0,30 - MARCA: INESTAN.	ZOO ((LAB. ANATOMIA ANIMAL - CAMPUS JK))	R\$0.01	07/11/1973
54	ESTANTE DE AÇO ESTANTE CONFECCIONADA EM AÇO COM 6 PRATELEIRAS - COR: CINZA - MEDINDO: 2,00 X 0,92 X 0,30 - MARCA: INESTAN.	PROGEP ((PRÓ - REITORIA DE GESTÃO DE PESSOAS - PROGEP))	R\$0.01	07/11/1973
55	ESTANTE DE AÇO ESTANTE CONFECCIONADA EM AÇO COM 6 PRATELEIRAS - COR: CINZA - MEDINDO: 2,00 X 0,92 X 0,30 - MARCA: INESTAN.	ICT ((INSTITUTO DE CIÊNCIA E TECNOLOGIA - CAMPUS JK))	R\$0.01	07/11/1973
56	ESTANTE DE AÇO ESTANTE CONFECCIONADA EM AÇO COM 6 PRATELEIRAS - COR: CINZA - MEDINDO: 2,00 X 0,92 X 0,30 - MARCA:	ICT ((INSTITUTO DE CIÊNCIA E TECNOLOGIA - CAMPUS JK))	R\$0.01	07/11/1973

Relatório de todos os bens da UFVJM

Nº Bem	Descrição	Localização	Valor Aquisição	Data Aquisição
56	INESTAN.	ICT ((INSTITUTO DE CIENCIA E TECNOLOGIA - CAMPUS JK))	R\$0.01	07/11/1973
57	ESTANTE DE AÇO Estante confeccionada em aço com 6 prateleiras - cor: cinza - medindo: 2,00 X 0,92 X 0,30 - marca: INESTAN.	ZOO ((LAB. ANATOMIA ANIMAL - CAMPUS JK))	R\$0.01	07/11/1973
58	ESTANTE DE AÇO Estante confeccionada em aço com 6 prateleiras - cor: cinza - medindo: 2,00 X 0,92 X 0,30 - marca: INESTAN.	PROAD ((GRÁFICA - CAMPUS JK))	R\$0.01	07/11/1973
59	ESTANTE DE AÇO Estante confeccionada em aço com 6 prateleiras - cor: cinza - medindo: 2,00 X 0,92 X 0,30 - marca: INESTAN.	ICT ((INSTITUTO DE CIÊNCIA E TECNOLOGIA - CAMPUS JK))	R\$0.01	07/11/1973
60	ESTANTE DE AÇO Estante confeccionada em aço com 6 prateleiras - cor: cinza - medindo: 2,00 X 0,92 X 0,30 - marca: INESTAN.	ZOO ((LAB. ANATOMIA ANIMAL - CAMPUS JK))	R\$0.01	07/11/1973
61	ESTANTE DE AÇO Estante confeccionada em aço com 6 prateleiras - cor: cinza - medindo: 2,00 X 0,92 X 0,30 - marca: INESTAN.	DPM ((DEPÓSITO ALMOXARIFADO - PISCINA/EDF - DIP))	R\$0.01	07/11/1973
62	ESTANTE DE AÇO Estante confeccionada em aço com 6 prateleiras - cor: cinza - medindo: 2,00 X 0,92 X 0,30 - marca: INESTAN.	DPM ((DEPÓSITO ALMOXARIFADO - PISCINA/EDF - DIP))	R\$0.01	07/11/1973
63	ESTANTE DE AÇO Estante confeccionada em aço com 6 prateleiras - cor: cinza - medindo: 2,00 X 0,92 X 0,30 - marca: INESTAN.	FLO ((LABORATÓRIO DE CONTROLE BIOLÓGICO/FLO))	R\$0.01	17/09/1973
64	ESTANTE DE AÇO Estante confeccionada em aço com 6 prateleiras - cor: cinza - medindo: 2,00 X 0,92 X 0,30 - marca: INESTAN.	ZOO ((FABRICA DE RAÇÃO))	R\$0.01	07/11/1973
65	ESTANTE DE AÇO Estante confeccionada em aço com 6 prateleiras - cor: cinza - medindo: 2,00 X 0,92 X 0,30 - marca: INESTAN.	ICT ((INSTITUTO DE CIÊNCIA E TECNOLOGIA - CAMPUS JK))	R\$0.01	07/11/1973
66	ESTANTE DE AÇO Estante confeccionada em aço com 6 prateleiras - cor: cinza - medindo: 2,00 X 0,92 X 0,30 - marca: INESTAN.	DPM ((DEPÓSITO ALMOXARIFADO - PISCINA/EDF - DIP))	R\$0.01	07/11/1973
67	ESTANTE DE AÇO Estante confeccionada em aço com 6 prateleiras - cor: cinza - medindo: 2,00 X 0,92 X 0,30 - marca: INESTAN.	DM ((PRÉDIO ALMOXARIFADO - 1º ANDAR/CAMPUS JK))	R\$0.01	07/11/1973

Relatório de todos os bens da UFVJM

Nº Bem	Descrição	Localização	Valor Aquisição	Data Aquisição
68	ESTANTE DE AÇO Estante confeccionada em aço com 6 prateleiras - cor: cinza - medindo: 2,00 X 0,92 X 0,30 - marca: INESTAN.	DPM ((DEPÓSITO ALMOXARIFADO - PISCINA/EDF - DIP))	R\$0.01	07/11/1973
69	ESTANTE DE AÇO Estante confeccionada em aço com 6 prateleiras - cor: cinza - medindo: 2,00 X 0,92 X 0,30 - marca: INESTAN.	DM ((PRÉDIO ALMOXARIFADO - 1º ANDAR/CAMPUS JK))	R\$0.01	07/11/1973
70	ESTANTE DE AÇO Estante confeccionada em aço com 6 prateleiras - cor: cinza - medindo: 2,00 X 0,92 X 0,30 - marca: INESTAN.	DM ((PRÉDIO ALMOXARIFADO - 1º ANDAR/CAMPUS JK))	R\$0.01	07/11/1973
71	ESTANTE Estante confeccionada em madeira com 2 prateleiras e 27 gavetas - medindo: 4,80 X 1,80 X 0,35.	DM ((PRÉDIO ALMOXARIFADO - 1º ANDAR/CAMPUS JK))	R\$0.01	22/08/1978
73	ARQUIVO DE MESA Arquivo de mesa confeccionado em aço para fichas com 4 pés - medindo: 0,48 X 0,65 X 0,72 - cor: cinza.	FCBS (LAB. DE FIOLOGIA (S. 42 - CIBA))	R\$0.01	15/06/1976
75	ARQUIVO DE AÇO COM 04 GAVETAS ARMÁRIO Arquivo confeccionado em aço com 4 gavetas - medindo: 0,70 X 1,30 X 0,47 - cor: cinza - marca: INESTAN.	FCBS (LAB. DE CITOLOGIA GENÉTICA (26/37-CIBA))	R\$0.01	10/01/1978
76	ARQUIVO DE AÇO COM 04 GAVETAS ARMÁRIO Arquivo confeccionado em aço com 4 gavetas - medindo: 0,70 X 1,30 X 0,47 - cor: cinza - marca: INESTAN.	FCBS (CLÍNICA EXTRA MURAL DE SENADOR MOURAO)	R\$0.01	16/07/1975
77	ARQUIVO DE AÇO COM 04 GAVETAS ARMÁRIO Arquivo confeccionado em aço com 4 gavetas - medindo: 0,70 X 1,30 X 0,47 - cor: cinza - marca: INESTAN.	SRH (SUPERINTENDÊNCIA DE RECURSOS HUMANOS/PRGP.)	R\$0.01	16/07/1975
78	ARQUIVO DE AÇO COM 04 GAVETAS ARMÁRIO Arquivo confeccionado em aço com 4 gavetas - medindo: 0,70 X 1,30 X 0,47 - cor: cinza - marca: INESTAN.	PROEXC ((PRÓ - REITORIA DE EXTENSÃO E CULTURA - PROEXC))	R\$0.01	16/07/1975
79	ARQUIVO DE AÇO COM 04 GAVETAS ARMÁRIO Arquivo confeccionado em aço com 4 gavetas - medindo: 0,70 X 1,30 X 0,47 - cor: cinza - marca: INESTAN.	SRH (SUPERINTENDÊNCIA DE RECURSOS HUMANOS/PRGP.)	R\$0.01	16/07/1975
80	MESA MESA confeccionada em formica jacaranda com 2 gaveteiros de 3	PROAD (DIVISÃO DE MATERIAL E ALMOXARIFADO -CAMPUS I)	R\$0.01	07/11/1973

Relatório de todos os bens da UFVJM

Nº Bem	Descrição	Localização	Valor Aquisição	Data Aquisição
80	GAVETAS, MEDINDO: 1,50 X 0,75 X 0,74 - MARCA: INESTAN - MODELO: MFMI-2.	PROAD (DIVISÃO DE MATERIAL E ALMOXARIFADO -CAMPUS I)	R\$0.01	07/11/1973
81	MESA MESA PARA MAQUINA DE ESCREVER CONFECCIONADA EM FORMICA JACARANDA COM 2 GAVETAS E PÉS CROMADOS - MEDINDO: 1,10 X 0,50 X 0,75 - MARCA: INESTAN - MODELO: MFM...	FCBS (LAB. DE ANATOMIA HUMANA SALA 40/50 - CIBA)	R\$0.01	17/09/1973
85	SOFÁ COM 03 LUGARES SOFÁ DE ESPERA COM 3 LUGARES, EM COURVIN PRETO, COM ENCOSTO E PÉS CROMADOS - MEDINDO: 1,60 X 0,60 - MARCA: INESTAN.	PROAD (ÁREAS COMUNS PRÉDIO REITORIA)	R\$0.01	16/07/1975
89	CADEIRA GIRATÓRIA CADEIRA GIRATÓRIA EM COURVIN PRETO COM PÉS CROMADOS, 05 PÁS E RODINHAS - MEDINDO: 0,44 X 0,45 - MARCA: INESTAN - MODELO: CFMI-2.	FCBS (LAB. DE ANATOMIA HUMANA SALA 40/50 - CIBA)	R\$0.01	16/07/1975
92	ARQUIVO DE MESA ARQUIVO DE MESA EM ACRÍLICO AMARELO COM CORPO DE METAL - MEDINDO: 0,30 X 0,24 X 0,20 - MARCA: ZORNITA.	SUB (BIBLIOTECA - CAMPUS I)	R\$0.01	03/11/1976
95	POLTRONA PARA AUDITÓRIO POLTRONA DOBRÁVEL ESTUFADA EM COURVIN CINZA COM BRAÇOS E PÉS CONFECCIONADOS EM MADEIRA, FIXA NO CHÃO.	UFVJM (ANFITEATRO - CAMPUS I)	R\$0.01	22/08/1978
96	POLTRONA PARA AUDITÓRIO POLTRONA DOBRÁVEL ESTUFADA EM COURVIN CINZA COM BRAÇOS E PÉS CONFECCIONADOS EM MADEIRA, FIXA NO CHÃO.	UFVJM (ANFITEATRO - CAMPUS I)	R\$0.01	22/08/1978
97	POLTRONA PARA AUDITÓRIO POLTRONA DOBRÁVEL ESTUFADA EM COURVIN CINZA COM BRAÇOS E PÉS CONFECCIONADOS EM MADEIRA, FIXA NO CHÃO.	UFVJM (ANFITEATRO - CAMPUS I)	R\$0.01	22/08/1978
98	POLTRONA PARA AUDITÓRIO POLTRONA DOBRÁVEL ESTUFADA EM COURVIN CINZA COM BRAÇOS E PÉS CONFECCIONADOS EM MADEIRA, FIXA NO CHÃO.	UFVJM (ANFITEATRO - CAMPUS I)	R\$0.01	22/08/1978
99	POLTRONA PARA AUDITÓRIO POLTRONA DOBRÁVEL ESTUFADA EM COURVIN CINZA COM BRAÇOS E PÉS CONFECCIONADOS EM MADEIRA, FIXA NO CHÃO.	UFVJM (ANFITEATRO - CAMPUS I)	R\$0.01	22/08/1978
100	POLTRONA PARA AUDITÓRIO POLTRONA DOBRÁVEL ESTUFADA EM COURVIN CINZA COM BRAÇOS E PÉS CONFECCIONADOS EM MADEIRA, FIXA NO CHÃO.	UFVJM (ANFITEATRO - CAMPUS I)	R\$0.01	22/08/1978

Relatório de todos os bens da UFVJM

Nº Bem	Descrição	Localização	Valor Aquisição	Data Aquisição
101	POLTRONA PARA AUDITÓRIO POLTRONA DOBRÁVEL ESTUFADA EM COURVIN CINZA COM BRAÇOS E PÉS CONFECCIONADOS EM MADEIRA, FIXA NO CHÃO.	UFVJM (ANFITEATRO - CAMPUS I)	R\$0.01	22/08/1978
102	POLTRONA PARA AUDITÓRIO POLTRONA DOBRÁVEL ESTUFADA EM COURVIN CINZA COM BRAÇOS E PÉS CONFECCIONADOS EM MADEIRA, FIXA NO CHÃO.	UFVJM (ANFITEATRO - CAMPUS I)	R\$0.01	22/08/1978
103	POLTRONA PARA AUDITÓRIO POLTRONA DOBRÁVEL ESTUFADA EM COURVIN CINZA COM BRAÇOS E PÉS CONFECCIONADOS EM MADEIRA, FIXA NO CHÃO.	UFVJM (ANFITEATRO - CAMPUS I)	R\$0.01	22/08/1978
104	POLTRONA PARA AUDITÓRIO POLTRONA DOBRÁVEL ESTUFADA EM COURVIN CINZA COM BRAÇOS E PÉS CONFECCIONADOS EM MADEIRA, FIXA NO CHÃO.	UFVJM (ANFITEATRO - CAMPUS I)	R\$0.01	22/08/1978
105	POLTRONA PARA AUDITÓRIO POLTRONA DOBRÁVEL ESTUFADA EM COURVIN CINZA COM BRAÇOS E PÉS CONFECCIONADOS EM MADEIRA, FIXA NO CHÃO.	UFVJM (ANFITEATRO - CAMPUS I)	R\$0.01	22/08/1978
106	POLTRONA PARA AUDITÓRIO POLTRONA DOBRÁVEL ESTUFADA EM COURVIN CINZA COM BRAÇOS E PÉS CONFECCIONADOS EM MADEIRA, FIXA NO CHÃO.	UFVJM (ANFITEATRO - CAMPUS I)	R\$0.01	22/08/1978
107	POLTRONA PARA AUDITÓRIO POLTRONA DOBRÁVEL ESTUFADA EM COURVIN CINZA COM BRAÇOS E PÉS CONFECCIONADOS EM MADEIRA, FIXA NO CHÃO.	UFVJM (ANFITEATRO - CAMPUS I)	R\$0.01	22/08/1978
108	POLTRONA PARA AUDITÓRIO POLTRONA DOBRÁVEL ESTUFADA EM COURVIN CINZA COM BRAÇOS E PÉS CONFECCIONADOS EM MADEIRA, FIXA NO CHÃO.	UFVJM (ANFITEATRO - CAMPUS I)	R\$0.01	22/08/1978
109	POLTRONA PARA AUDITÓRIO POLTRONA DOBRÁVEL ESTUFADA EM COURVIN CINZA COM BRAÇOS E PÉS CONFECCIONADOS EM MADEIRA, FIXA NO CHÃO.	UFVJM (ANFITEATRO - CAMPUS I)	R\$0.01	22/08/1978
110	POLTRONA PARA AUDITÓRIO POLTRONA DOBRÁVEL ESTUFADA EM COURVIN CINZA COM BRAÇOS E PÉS CONFECCIONADOS EM MADEIRA, FIXA NO CHÃO.	UFVJM (ANFITEATRO - CAMPUS I)	R\$0.01	22/08/1978
111	POLTRONA PARA AUDITÓRIO POLTRONA DOBRÁVEL ESTUFADA EM COURVIN CINZA COM BRAÇOS E PÉS CONFECCIONADOS EM MADEIRA, FIXA NO CHÃO.	UFVJM (ANFITEATRO - CAMPUS I)	R\$0.01	22/08/1978
112	POLTRONA PARA AUDITÓRIO POLTRONA DOBRÁVEL ESTUFADA EM COURVIN	UFVJM (ANFITEATRO - CAMPUS I)	R\$0.01	22/08/1978

Relatório de todos os bens da UFVJM

Nº Bem	Descrição	Localização	Valor Aquisição	Data Aquisição
112	CINZA COM BRAÇOS E PÉS CONFECCIONADOS EM MADEIRA, FIXA NO CHÃO.	UFVJM (ANFITEATRO - CAMPUS I)	R\$0.01	22/08/1978
113	POLTRONA PARA AUDITÓRIO POLTRONA DOBRÁVEL ESTUFADA EM COURVIN CINZA COM BRAÇOS E PÉS CONFECCIONADOS EM MADEIRA, FIXA NO CHÃO.	UFVJM (ANFITEATRO - CAMPUS I)	R\$0.01	22/08/1978
114	POLTRONA PARA AUDITÓRIO POLTRONA DOBRÁVEL ESTUFADA EM COURVIN CINZA COM BRAÇOS E PÉS CONFECCIONADOS EM MADEIRA, FIXA NO CHÃO.	UFVJM (ANFITEATRO - CAMPUS I)	R\$0.01	22/08/1978
115	POLTRONA PARA AUDITÓRIO POLTRONA DOBRÁVEL ESTUFADA EM COURVIN CINZA COM BRAÇOS E PÉS CONFECCIONADOS EM MADEIRA, FIXA NO CHÃO.	UFVJM (ANFITEATRO - CAMPUS I)	R\$0.01	22/08/1978
116	POLTRONA PARA AUDITÓRIO POLTRONA DOBRÁVEL ESTUFADA EM COURVIN CINZA COM BRAÇOS E PÉS CONFECCIONADOS EM MADEIRA, FIXA NO CHÃO.	UFVJM (ANFITEATRO - CAMPUS I)	R\$0.01	22/08/1978
117	POLTRONA PARA AUDITÓRIO POLTRONA DOBRÁVEL ESTUFADA EM COURVIN CINZA COM BRAÇOS E PÉS CONFECCIONADOS EM MADEIRA, FIXA NO CHÃO.	UFVJM (ANFITEATRO - CAMPUS I)	R\$0.01	22/08/1978
118	POLTRONA PARA AUDITÓRIO POLTRONA DOBRÁVEL ESTUFADA EM COURVIN CINZA COM BRAÇOS E PÉS CONFECCIONADOS EM MADEIRA, FIXA NO CHÃO.	UFVJM (ANFITEATRO - CAMPUS I)	R\$0.01	22/08/1978
119	POLTRONA PARA AUDITÓRIO POLTRONA DOBRÁVEL ESTUFADA EM COURVIN CINZA COM BRAÇOS E PÉS CONFECCIONADOS EM MADEIRA, FIXA NO CHÃO.	UFVJM (ANFITEATRO - CAMPUS I)	R\$0.01	22/08/1978
120	POLTRONA PARA AUDITÓRIO POLTRONA DOBRÁVEL ESTUFADA EM COURVIN CINZA COM BRAÇOS E PÉS CONFECCIONADOS EM MADEIRA, FIXA NO CHÃO.	UFVJM (ANFITEATRO - CAMPUS I)	R\$0.01	22/08/1978
121	POLTRONA PARA AUDITÓRIO POLTRONA DOBRÁVEL ESTUFADA EM COURVIN CINZA COM BRAÇOS E PÉS CONFECCIONADOS EM MADEIRA, FIXA NO CHÃO.	UFVJM (ANFITEATRO - CAMPUS I)	R\$0.01	22/08/1978
122	POLTRONA PARA AUDITÓRIO POLTRONA DOBRÁVEL ESTUFADA EM COURVIN CINZA COM BRAÇOS E PÉS CONFECCIONADOS EM MADEIRA, FIXA NO CHÃO.	UFVJM (ANFITEATRO - CAMPUS I)	R\$0.01	22/08/1978
123	POLTRONA ESTUFADA EM COURVIN CINZA, DOBRAVEL, COM BRACOS E PE DE MADEIRA, FIXA NO CHAO	UFVJM (ANFITEATRO - CAMPUS I)	R\$0.01	22/08/1978

Relatório de todos os bens da UFVJM

Nº Bem	Descrição	Localização	Valor Aquisição	Data Aquisição
124	POLTRONA PARA AUDITÓRIO POLTRONA DOBRÁVEL ESTUFADA EM COURVIN CINZA COM BRAÇOS E PÉS CONFECCIONADOS EM MADEIRA, FIXA NO CHÃO.	UFVJM (ANFITEATRO - CAMPUS I)	R\$0.01	22/08/1978
125	POLTRONA PARA AUDITÓRIO POLTRONA DOBRÁVEL ESTUFADA EM COURVIN CINZA COM BRAÇOS E PÉS CONFECCIONADOS EM MADEIRA, FIXA NO CHÃO.	UFVJM (ANFITEATRO - CAMPUS I)	R\$0.01	22/08/1978
126	POLTRONA PARA AUDITÓRIO POLTRONA DOBRÁVEL ESTUFADA EM COURVIN CINZA COM BRAÇOS E PÉS CONFECCIONADOS EM MADEIRA, FIXA NO CHÃO.	UFVJM (ANFITEATRO - CAMPUS I)	R\$0.01	22/08/1978
127	POLTRONA PARA AUDITÓRIO POLTRONA DOBRÁVEL ESTUFADA EM COURVIN CINZA COM BRAÇOS E PÉS CONFECCIONADOS EM MADEIRA, FIXA NO CHÃO.	UFVJM (ANFITEATRO - CAMPUS I)	R\$0.01	22/08/1978
128	POLTRONA PARA AUDITÓRIO POLTRONA DOBRÁVEL ESTUFADA EM COURVIN CINZA COM BRAÇOS E PÉS CONFECCIONADOS EM MADEIRA, FIXA NO CHÃO.	UFVJM (ANFITEATRO - CAMPUS I)	R\$0.01	22/08/1978
129	POLTRONA PARA AUDITÓRIO POLTRONA DOBRÁVEL ESTUFADA EM COURVIN CINZA COM BRAÇOS E PÉS CONFECCIONADOS EM MADEIRA, FIXA NO CHÃO.	UFVJM (ANFITEATRO - CAMPUS I)	R\$0.01	22/08/1978
131	POLTRONA PARA AUDITÓRIO POLTRONA DOBRÁVEL ESTUFADA EM COURVIN CINZA COM BRAÇOS E PÉS CONFECCIONADOS EM MADEIRA, FIXA NO CHÃO.	UFVJM (ANFITEATRO - CAMPUS I)	R\$0.01	22/08/1978
132	POLTRONA PARA AUDITÓRIO POLTRONA DOBRÁVEL ESTUFADA EM COURVIN CINZA COM BRAÇOS E PÉS CONFECCIONADOS EM MADEIRA, FIXA NO CHÃO.	UFVJM (ANFITEATRO - CAMPUS I)	R\$0.01	22/08/1978
133	POLTRONA PARA AUDITÓRIO POLTRONA DOBRÁVEL ESTUFADA EM COURVIN CINZA COM BRAÇOS E PÉS CONFECCIONADOS EM MADEIRA, FIXA NO CHÃO.	UFVJM (ANFITEATRO - CAMPUS I)	R\$0.01	22/08/1978
134	POLTRONA PARA AUDITÓRIO POLTRONA DOBRÁVEL ESTUFADA EM COURVIN CINZA COM BRAÇOS E PÉS CONFECCIONADOS EM MADEIRA, FIXA NO CHÃO.	UFVJM (ANFITEATRO - CAMPUS I)	R\$0.01	22/08/1978
135	POLTRONA PARA AUDITÓRIO POLTRONA DOBRÁVEL ESTUFADA EM COURVIN CINZA COM BRAÇOS E PÉS CONFECCIONADOS EM MADEIRA, FIXA NO CHÃO.	UFVJM (ANFITEATRO - CAMPUS I)	R\$0.01	22/08/1978
136	POLTRONA PARA AUDITÓRIO POLTRONA DOBRÁVEL ESTUFADA EM COURVIN	UFVJM (ANFITEATRO - CAMPUS I)	R\$0.01	22/08/1978

Relatório de todos os bens da UFVJM

Nº Bem	Descrição	Localização	Valor Aquisição	Data Aquisição
136	CINZA COM BRAÇOS E PÉS CONFECCIONADOS EM MADEIRA, FIXA NO CHÃO.	UFVJM (ANFITEATRO - CAMPUS I)	R\$0.01	22/08/1978
137	POLTRONA PARA AUDITÓRIO POLTRONA DOBRÁVEL ESTUFADA EM COURVIN CINZA COM BRAÇOS E PÉS CONFECCIONADOS EM MADEIRA, FIXA NO CHÃO.	UFVJM (ANFITEATRO - CAMPUS I)	R\$0.01	22/08/1978
138	POLTRONA PARA AUDITÓRIO POLTRONA DOBRÁVEL ESTUFADA EM COURVIN CINZA COM BRAÇOS E PÉS CONFECCIONADOS EM MADEIRA, FIXA NO CHÃO.	UFVJM (ANFITEATRO - CAMPUS I)	R\$0.01	22/08/1978
139	POLTRONA PARA AUDITÓRIO POLTRONA DOBRÁVEL ESTUFADA EM COURVIN CINZA COM BRAÇOS E PÉS CONFECCIONADOS EM MADEIRA, FIXA NO CHÃO.	UFVJM (ANFITEATRO - CAMPUS I)	R\$0.01	22/08/1978
140	POLTRONA PARA AUDITÓRIO POLTRONA DOBRÁVEL ESTUFADA EM COURVIN CINZA COM BRAÇOS E PÉS CONFECCIONADOS EM MADEIRA, FIXA NO CHÃO.	UFVJM (ANFITEATRO - CAMPUS I)	R\$0.01	22/08/1978
141	POLTRONA PARA AUDITÓRIO POLTRONA DOBRÁVEL ESTUFADA EM COURVIN CINZA COM BRAÇOS E PÉS CONFECCIONADOS EM MADEIRA, FIXA NO CHÃO.	UFVJM (ANFITEATRO - CAMPUS I)	R\$0.01	22/08/1978
142	POLTRONA PARA AUDITÓRIO POLTRONA DOBRÁVEL ESTUFADA EM COURVIN CINZA COM BRAÇOS E PÉS CONFECCIONADOS EM MADEIRA, FIXA NO CHÃO.	UFVJM (ANFITEATRO - CAMPUS I)	R\$0.01	22/08/1978
143	POLTRONA PARA AUDITÓRIO POLTRONA DOBRÁVEL ESTUFADA EM COURVIN CINZA COM BRAÇOS E PÉS CONFECCIONADOS EM MADEIRA, FIXA NO CHÃO.	UFVJM (ANFITEATRO - CAMPUS I)	R\$0.01	22/08/1978
144	POLTRONA PARA AUDITÓRIO POLTRONA DOBRÁVEL ESTUFADA EM COURVIN CINZA COM BRAÇOS E PÉS CONFECCIONADOS EM MADEIRA, FIXA NO CHÃO.	UFVJM (ANFITEATRO - CAMPUS I)	R\$0.01	22/08/1978
145	POLTRONA PARA AUDITÓRIO POLTRONA DOBRÁVEL ESTUFADA EM COURVIN CINZA COM BRAÇOS E PÉS CONFECCIONADOS EM MADEIRA, FIXA NO CHÃO.	UFVJM (ANFITEATRO - CAMPUS I)	R\$0.01	22/08/1978
146	POLTRONA PARA AUDITÓRIO POLTRONA DOBRÁVEL ESTUFADA EM COURVIN CINZA COM BRAÇOS E PÉS CONFECCIONADOS EM MADEIRA, FIXA NO CHÃO.	UFVJM (ANFITEATRO - CAMPUS I)	R\$0.01	22/08/1978
147	POLTRONA PARA AUDITÓRIO POLTRONA DOBRÁVEL ESTUFADA EM COURVIN CINZA COM BRAÇOS E PÉS CONFECCIONADOS EM MADEIRA, FIXA NO CHÃO.	UFVJM (ANFITEATRO - CAMPUS I)	R\$0.01	22/08/1978

Relatório de todos os bens da UFVJM

Nº Bem	Descrição	Localização	Valor Aquisição	Data Aquisição
148	POLTRONA PARA AUDITÓRIO POLTRONA DOBRÁVEL ESTUFADA EM COURVIN CINZA COM BRAÇOS E PÉS CONFECCIONADOS EM MADEIRA, FIXA NO CHÃO.	UFVJM (ANFITEATRO - CAMPUS I)	R\$0.01	22/08/1978
149	POLTRONA PARA AUDITÓRIO POLTRONA DOBRÁVEL ESTUFADA EM COURVIN CINZA COM BRAÇOS E PÉS CONFECCIONADOS EM MADEIRA, FIXA NO CHÃO.	UFVJM (ANFITEATRO - CAMPUS I)	R\$0.01	22/08/1978
150	POLTRONA PARA AUDITÓRIO POLTRONA DOBRÁVEL ESTUFADA EM COURVIN CINZA COM BRAÇOS E PÉS CONFECCIONADOS EM MADEIRA, FIXA NO CHÃO.	UFVJM (ANFITEATRO - CAMPUS I)	R\$0.01	22/08/1978
151	POLTRONA PARA AUDITÓRIO POLTRONA DOBRÁVEL ESTUFADA EM COURVIN CINZA COM BRAÇOS E PÉS CONFECCIONADOS EM MADEIRA, FIXA NO CHÃO.	UFVJM (ANFITEATRO - CAMPUS I)	R\$0.01	22/08/1978
152	POLTRONA PARA AUDITÓRIO POLTRONA DOBRÁVEL ESTUFADA EM COURVIN CINZA COM BRAÇOS E PÉS CONFECCIONADOS EM MADEIRA, FIXA NO CHÃO.	UFVJM (ANFITEATRO - CAMPUS I)	R\$0.01	22/08/1978
153	POLTRONA PARA AUDITÓRIO POLTRONA DOBRÁVEL ESTUFADA EM COURVIN CINZA COM BRAÇOS E PÉS CONFECCIONADOS EM MADEIRA, FIXA NO CHÃO.	UFVJM (ANFITEATRO - CAMPUS I)	R\$0.01	22/08/1978
154	POLTRONA PARA AUDITÓRIO POLTRONA DOBRÁVEL ESTUFADA EM COURVIN CINZA COM BRAÇOS E PÉS CONFECCIONADOS EM MADEIRA, FIXA NO CHÃO.	UFVJM (ANFITEATRO - CAMPUS I)	R\$0.01	22/08/1978
155	POLTRONA PARA AUDITÓRIO POLTRONA DOBRÁVEL ESTUFADA EM COURVIN CINZA COM BRAÇOS E PÉS CONFECCIONADOS EM MADEIRA, FIXA NO CHÃO.	UFVJM (ANFITEATRO - CAMPUS I)	R\$0.01	22/08/1978
156	POLTRONA PARA AUDITÓRIO POLTRONA DOBRÁVEL ESTUFADA EM COURVIN CINZA COM BRAÇOS E PÉS CONFECCIONADOS EM MADEIRA, FIXA NO CHÃO.	UFVJM (ANFITEATRO - CAMPUS I)	R\$0.01	22/08/1978
157	POLTRONA PARA AUDITÓRIO POLTRONA DOBRÁVEL ESTUFADA EM COURVIN CINZA COM BRAÇOS E PÉS CONFECCIONADOS EM MADEIRA, FIXA NO CHÃO.	UFVJM (ANFITEATRO - CAMPUS I)	R\$0.01	22/08/1978
158	POLTRONA PARA AUDITÓRIO POLTRONA DOBRÁVEL ESTUFADA EM COURVIN CINZA COM BRAÇOS E PÉS CONFECCIONADOS EM MADEIRA, FIXA NO CHÃO.	UFVJM (ANFITEATRO - CAMPUS I)	R\$0.01	22/08/1978
159	POLTRONA PARA AUDITÓRIO POLTRONA DOBRÁVEL ESTUFADA EM COURVIN	UFVJM (ANFITEATRO - CAMPUS I)	R\$0.01	22/08/1978

Relatório de todos os bens da UFVJM

Nº Bem	Descrição	Localização	Valor Aquisição	Data Aquisição
159	CINZA COM BRAÇOS E PÉS CONFECCIONADOS EM MADEIRA, FIXA NO CHÃO.	UFVJM (ANFITEATRO - CAMPUS I)	R\$0.01	22/08/1978
160	POLTRONA PARA AUDITÓRIO POLTRONA DOBRÁVEL ESTUFADA EM COURVIN CINZA COM BRAÇOS E PÉS CONFECCIONADOS EM MADEIRA, FIXA NO CHÃO.	UFVJM (ANFITEATRO - CAMPUS I)	R\$0.01	22/08/1978
161	POLTRONA PARA AUDITÓRIO POLTRONA DOBRÁVEL ESTUFADA EM COURVIN CINZA COM BRAÇOS E PÉS CONFECCIONADOS EM MADEIRA, FIXA NO CHÃO.	UFVJM (ANFITEATRO - CAMPUS I)	R\$0.01	22/08/1978
162	POLTRONA PARA AUDITÓRIO POLTRONA DOBRÁVEL ESTUFADA EM COURVIN CINZA COM BRAÇOS E PÉS CONFECCIONADOS EM MADEIRA, FIXA NO CHÃO.	UFVJM (ANFITEATRO - CAMPUS I)	R\$0.01	22/08/1977
163	POLTRONA PARA AUDITÓRIO POLTRONA DOBRÁVEL ESTUFADA EM COURVIN CINZA COM BRAÇOS E PÉS CONFECCIONADOS EM MADEIRA, FIXA NO CHÃO.	UFVJM (ANFITEATRO - CAMPUS I)	R\$0.01	22/08/1978
164	POLTRONA PARA AUDITÓRIO POLTRONA DOBRÁVEL ESTUFADA EM COURVIN CINZA COM BRAÇOS E PÉS CONFECCIONADOS EM MADEIRA, FIXA NO CHÃO.	UFVJM (ANFITEATRO - CAMPUS I)	R\$0.01	22/08/1978
165	POLTRONA PARA AUDITÓRIO POLTRONA DOBRÁVEL ESTUFADA EM COURVIN CINZA COM BRAÇOS E PÉS CONFECCIONADOS EM MADEIRA, FIXA NO CHÃO.	UFVJM (ANFITEATRO - CAMPUS I)	R\$0.01	22/08/1978
166	POLTRONA PARA AUDITÓRIO POLTRONA DOBRÁVEL ESTUFADA EM COURVIN CINZA COM BRAÇOS E PÉS CONFECCIONADOS EM MADEIRA, FIXA NO CHÃO.	UFVJM (ANFITEATRO - CAMPUS I)	R\$0.01	22/08/1978
167	POLTRONA PARA AUDITÓRIO POLTRONA DOBRÁVEL ESTUFADA EM COURVIN CINZA COM BRAÇOS E PÉS CONFECCIONADOS EM MADEIRA, FIXA NO CHÃO.	UFVJM (ANFITEATRO - CAMPUS I)	R\$0.01	22/08/1978
168	POLTRONA PARA AUDITÓRIO POLTRONA DOBRÁVEL ESTUFADA EM COURVIN CINZA COM BRAÇOS E PÉS CONFECCIONADOS EM MADEIRA, FIXA NO CHÃO.	UFVJM (ANFITEATRO - CAMPUS I)	R\$0.01	22/08/1978
169	POLTRONA PARA AUDITÓRIO POLTRONA DOBRÁVEL ESTUFADA EM COURVIN CINZA COM BRAÇOS E PÉS CONFECCIONADOS EM MADEIRA, FIXA NO CHÃO.	UFVJM (ANFITEATRO - CAMPUS I)	R\$0.01	22/08/1978
170	POLTRONA PARA AUDITÓRIO POLTRONA DOBRÁVEL ESTUFADA EM COURVIN CINZA COM BRAÇOS E PÉS CONFECCIONADOS EM MADEIRA, FIXA NO CHÃO.	UFVJM (ANFITEATRO - CAMPUS I)	R\$0.01	22/08/1978

Relatório de todos os bens da UFVJM

Nº Bem	Descrição	Localização	Valor Aquisição	Data Aquisição
171	POLTRONA PARA AUDITÓRIO POLTRONA DOBRÁVEL ESTUFADA EM COURVIN CINZA COM BRAÇOS E PÉS CONFECCIONADOS EM MADEIRA, FIXA NO CHÃO.	UFVJM (ANFITEATRO - CAMPUS I)	R\$0.01	22/08/1978
172	POLTRONA PARA AUDITÓRIO POLTRONA DOBRÁVEL ESTUFADA EM COURVIN CINZA COM BRAÇOS E PÉS CONFECCIONADOS EM MADEIRA, FIXA NO CHÃO.	UFVJM (ANFITEATRO - CAMPUS I)	R\$0.01	22/08/1978
173	POLTRONA PARA AUDITÓRIO POLTRONA DOBRÁVEL ESTUFADA EM COURVIN CINZA COM BRAÇOS E PÉS CONFECCIONADOS EM MADEIRA, FIXA NO CHÃO.	UFVJM (ANFITEATRO - CAMPUS I)	R\$0.01	22/08/1978
174	POLTRONA PARA AUDITÓRIO POLTRONA DOBRÁVEL ESTUFADA EM COURVIN CINZA COM BRAÇOS E PÉS CONFECCIONADOS EM MADEIRA, FIXA NO CHÃO.	UFVJM (ANFITEATRO - CAMPUS I)	R\$0.01	22/08/1978
175	POLTRONA PARA AUDITÓRIO POLTRONA DOBRÁVEL ESTUFADA EM COURVIN CINZA COM BRAÇOS E PÉS CONFECCIONADOS EM MADEIRA, FIXA NO CHÃO.	UFVJM (ANFITEATRO - CAMPUS I)	R\$0.01	22/08/1978
176	POLTRONA PARA AUDITÓRIO POLTRONA DOBRÁVEL ESTUFADA EM COURVIN CINZA COM BRAÇOS E PÉS CONFECCIONADOS EM MADEIRA, FIXA NO CHÃO.	UFVJM (ANFITEATRO - CAMPUS I)	R\$0.01	22/08/1978
177	POLTRONA PARA AUDITÓRIO POLTRONA DOBRÁVEL ESTUFADA EM COURVIN CINZA COM BRAÇOS E PÉS CONFECCIONADOS EM MADEIRA, FIXA NO CHÃO.	UFVJM (ANFITEATRO - CAMPUS I)	R\$0.01	22/08/1978
178	POLTRONA PARA AUDITÓRIO POLTRONA DOBRÁVEL ESTUFADA EM COURVIN CINZA COM BRAÇOS E PÉS CONFECCIONADOS EM MADEIRA, FIXA NO CHÃO.	UFVJM (ANFITEATRO - CAMPUS I)	R\$0.01	22/08/1978
179	POLTRONA PARA AUDITÓRIO POLTRONA DOBRÁVEL ESTUFADA EM COURVIN CINZA COM BRAÇOS E PÉS CONFECCIONADOS EM MADEIRA, FIXA NO CHÃO.	UFVJM (ANFITEATRO - CAMPUS I)	R\$0.01	22/08/1978
180	POLTRONA PARA AUDITÓRIO POLTRONA DOBRÁVEL ESTUFADA EM COURVIN CINZA COM BRAÇOS E PÉS CONFECCIONADOS EM MADEIRA, FIXA NO CHÃO.	UFVJM (ANFITEATRO - CAMPUS I)	R\$0.01	22/08/1978
181	POLTRONA PARA AUDITÓRIO POLTRONA DOBRÁVEL ESTUFADA EM COURVIN CINZA COM BRAÇOS E PÉS CONFECCIONADOS EM MADEIRA, FIXA NO CHÃO.	UFVJM (ANFITEATRO - CAMPUS I)	R\$0.01	22/08/1978
182	POLTRONA PARA AUDITÓRIO POLTRONA DOBRÁVEL ESTUFADA EM COURVIN	UFVJM (ANFITEATRO - CAMPUS I)	R\$0.01	22/08/1978

Relatório de todos os bens da UFVJM

Nº Bem	Descrição	Localização	Valor Aquisição	Data Aquisição
182	CINZA COM BRAÇOS E PÉS CONFECCIONADOS EM MADEIRA, FIXA NO CHÃO.	UFVJM (ANFITEATRO - CAMPUS I)	R\$0.01	22/08/1978
183	POLTRONA PARA AUDITÓRIO POLTRONA DOBRÁVEL ESTUFADA EM COURVIN CINZA COM BRAÇOS E PÉS CONFECCIONADOS EM MADEIRA, FIXA NO CHÃO.	UFVJM (ANFITEATRO - CAMPUS I)	R\$0.01	22/08/1978
184	POLTRONA PARA AUDITÓRIO POLTRONA DOBRÁVEL ESTUFADA EM COURVIN CINZA COM BRAÇOS E PÉS CONFECCIONADOS EM MADEIRA, FIXA NO CHÃO.	UFVJM (ANFITEATRO - CAMPUS I)	R\$0.01	22/08/1978
185	POLTRONA PARA AUDITÓRIO POLTRONA DOBRÁVEL ESTUFADA EM COURVIN CINZA COM BRAÇOS E PÉS CONFECCIONADOS EM MADEIRA, FIXA NO CHÃO.	UFVJM (ANFITEATRO - CAMPUS I)	R\$0.01	22/08/1978
186	POLTRONA PARA AUDITÓRIO POLTRONA DOBRÁVEL ESTUFADA EM COURVIN CINZA COM BRAÇOS E PÉS CONFECCIONADOS EM MADEIRA, FIXA NO CHÃO.	UFVJM (ANFITEATRO - CAMPUS I)	R\$0.01	22/08/1978
187	POLTRONA PARA AUDITÓRIO POLTRONA DOBRÁVEL ESTUFADA EM COURVIN CINZA COM BRAÇOS E PÉS CONFECCIONADOS EM MADEIRA, FIXA NO CHÃO.	UFVJM (ANFITEATRO - CAMPUS I)	R\$0.01	22/08/1978
188	POLTRONA PARA AUDITÓRIO POLTRONA DOBRÁVEL ESTUFADA EM COURVIN CINZA COM BRAÇOS E PÉS CONFECCIONADOS EM MADEIRA, FIXA NO CHÃO.	UFVJM (ANFITEATRO - CAMPUS I)	R\$0.01	22/08/1978
189	POLTRONA PARA AUDITÓRIO POLTRONA DOBRÁVEL ESTUFADA EM COURVIN CINZA COM BRAÇOS E PÉS CONFECCIONADOS EM MADEIRA, FIXA NO CHÃO.	UFVJM (ANFITEATRO - CAMPUS I)	R\$0.01	22/08/1978
190	POLTRONA PARA AUDITÓRIO POLTRONA DOBRÁVEL ESTUFADA EM COURVIN CINZA COM BRAÇOS E PÉS CONFECCIONADOS EM MADEIRA, FIXA NO CHÃO.	UFVJM (ANFITEATRO - CAMPUS I)	R\$0.01	22/08/1978
191	POLTRONA PARA AUDITÓRIO POLTRONA DOBRÁVEL ESTUFADA EM COURVIN CINZA COM BRAÇOS E PÉS CONFECCIONADOS EM MADEIRA, FIXA NO CHÃO.	UFVJM (ANFITEATRO - CAMPUS I)	R\$0.01	22/08/1978
192	POLTRONA PARA AUDITÓRIO POLTRONA DOBRÁVEL ESTUFADA EM COURVIN CINZA COM BRAÇOS E PÉS CONFECCIONADOS EM MADEIRA, FIXA NO CHÃO.	UFVJM (ANFITEATRO - CAMPUS I)	R\$0.01	22/08/1978
193	POLTRONA PARA AUDITÓRIO POLTRONA DOBRÁVEL ESTUFADA EM COURVIN CINZA COM BRAÇOS E PÉS CONFECCIONADOS EM MADEIRA, FIXA NO CHÃO.	UFVJM (ANFITEATRO - CAMPUS I)	R\$0.01	22/08/1978

Relatório de todos os bens da UFVJM

Nº Bem	Descrição	Localização	Valor Aquisição	Data Aquisição
194	POLTRONA PARA AUDITÓRIO POLTRONA DOBRÁVEL ESTUFADA EM COURVIN CINZA COM BRAÇOS E PÉS CONFECCIONADOS EM MADEIRA, FIXA NO CHÃO.	UFVJM (ANFITEATRO - CAMPUS I)	R\$0.01	22/08/1978
195	POLTRONA PARA AUDITÓRIO POLTRONA DOBRÁVEL ESTUFADA EM COURVIN CINZA COM BRAÇOS E PÉS CONFECCIONADOS EM MADEIRA, FIXA NO CHÃO.	UFVJM (ANFITEATRO - CAMPUS I)	R\$0.01	22/08/1978
196	POLTRONA PARA AUDITÓRIO POLTRONA DOBRÁVEL ESTUFADA EM COURVIN CINZA COM BRAÇOS E PÉS CONFECCIONADOS EM MADEIRA, FIXA NO CHÃO.	UFVJM (ANFITEATRO - CAMPUS I)	R\$0.01	22/08/1978
197	POLTRONA PARA AUDITÓRIO POLTRONA DOBRÁVEL ESTUFADA EM COURVIN CINZA COM BRAÇOS E PÉS CONFECCIONADOS EM MADEIRA, FIXA NO CHÃO.	UFVJM (ANFITEATRO - CAMPUS I)	R\$0.01	22/08/1978
198	POLTRONA PARA AUDITÓRIO POLTRONA DOBRÁVEL ESTUFADA EM COURVIN CINZA COM BRAÇOS E PÉS CONFECCIONADOS EM MADEIRA, FIXA NO CHÃO.	UFVJM (ANFITEATRO - CAMPUS I)	R\$0.01	22/08/1978
199	POLTRONA PARA AUDITÓRIO POLTRONA DOBRÁVEL ESTUFADA EM COURVIN CINZA COM BRAÇOS E PÉS CONFECCIONADOS EM MADEIRA, FIXA NO CHÃO.	UFVJM (ANFITEATRO - CAMPUS I)	R\$0.01	22/08/1978
200	POLTRONA PARA AUDITÓRIO POLTRONA DOBRÁVEL ESTUFADA EM COURVIN CINZA COM BRAÇOS E PÉS CONFECCIONADOS EM MADEIRA, FIXA NO CHÃO.	UFVJM (ANFITEATRO - CAMPUS I)	R\$0.01	22/08/1978
201	POLTRONA PARA AUDITÓRIO POLTRONA DOBRÁVEL ESTUFADA EM COURVIN CINZA COM BRAÇOS E PÉS CONFECCIONADOS EM MADEIRA, FIXA NO CHÃO.	UFVJM (ANFITEATRO - CAMPUS I)	R\$0.01	22/08/1978
202	POLTRONA PARA AUDITÓRIO POLTRONA DOBRÁVEL ESTUFADA EM COURVIN CINZA COM BRAÇOS E PÉS CONFECCIONADOS EM MADEIRA, FIXA NO CHÃO.	UFVJM (ANFITEATRO - CAMPUS I)	R\$0.01	22/08/1978
203	POLTRONA PARA AUDITÓRIO POLTRONA DOBRÁVEL ESTUFADA EM COURVIN CINZA COM BRAÇOS E PÉS CONFECCIONADOS EM MADEIRA, FIXA NO CHÃO.	UFVJM (ANFITEATRO - CAMPUS I)	R\$0.01	22/08/1978
204	POLTRONA PARA AUDITÓRIO POLTRONA DOBRÁVEL ESTUFADA EM COURVIN CINZA COM BRAÇOS E PÉS CONFECCIONADOS EM MADEIRA, FIXA NO CHÃO.	UFVJM (ANFITEATRO - CAMPUS I)	R\$0.01	22/08/1978
205	POLTRONA PARA AUDITÓRIO POLTRONA DOBRÁVEL ESTUFADA EM COURVIN	UFVJM (ANFITEATRO - CAMPUS I)	R\$0.01	22/08/1978

Relatório de todos os bens da UFVJM

Nº Bem	Descrição	Localização	Valor Aquisição	Data Aquisição
205	CINZA COM BRAÇOS E PÉS CONFECCIONADOS EM MADEIRA, FIXA NO CHÃO.	UFVJM (ANFITEATRO - CAMPUS I)	R\$0.01	22/08/1978
206	POLTRONA PARA AUDITÓRIO POLTRONA DOBRÁVEL ESTUFADA EM COURVIN CINZA COM BRAÇOS E PÉS CONFECCIONADOS EM MADEIRA, FIXA NO CHÃO.	UFVJM (ANFITEATRO - CAMPUS I)	R\$0.01	22/08/1978
207	POLTRONA PARA AUDITÓRIO POLTRONA DOBRÁVEL ESTUFADA EM COURVIN CINZA COM BRAÇOS E PÉS CONFECCIONADOS EM MADEIRA, FIXA NO CHÃO.	UFVJM (ANFITEATRO - CAMPUS I)	R\$0.01	22/08/1978
208	POLTRONA PARA AUDITÓRIO POLTRONA DOBRÁVEL ESTUFADA EM COURVIN CINZA COM BRAÇOS E PÉS CONFECCIONADOS EM MADEIRA, FIXA NO CHÃO.	UFVJM (ANFITEATRO - CAMPUS I)	R\$0.01	22/08/1978
209	POLTRONA PARA AUDITÓRIO POLTRONA DOBRÁVEL ESTUFADA EM COURVIN CINZA COM BRAÇOS E PÉS CONFECCIONADOS EM MADEIRA, FIXA NO CHÃO.	UFVJM (ANFITEATRO - CAMPUS I)	R\$0.01	22/08/1978
210	POLTRONA PARA AUDITÓRIO POLTRONA DOBRÁVEL ESTUFADA EM COURVIN CINZA COM BRAÇOS E PÉS CONFECCIONADOS EM MADEIRA, FIXA NO CHÃO.	UFVJM (ANFITEATRO - CAMPUS I)	R\$0.01	22/08/1978
211	POLTRONA PARA AUDITÓRIO POLTRONA DOBRÁVEL ESTUFADA EM COURVIN CINZA COM BRAÇOS E PÉS CONFECCIONADOS EM MADEIRA, FIXA NO CHÃO.	UFVJM (ANFITEATRO - CAMPUS I)	R\$0.01	22/08/1978
212	POLTRONA PARA AUDITÓRIO POLTRONA DOBRÁVEL ESTUFADA EM COURVIN CINZA COM BRAÇOS E PÉS CONFECCIONADOS EM MADEIRA, FIXA NO CHÃO.	UFVJM (ANFITEATRO - CAMPUS I)	R\$0.01	22/08/1978
213	POLTRONA PARA AUDITÓRIO POLTRONA DOBRÁVEL ESTUFADA EM COURVIN CINZA COM BRAÇOS E PÉS CONFECCIONADOS EM MADEIRA, FIXA NO CHÃO.	UFVJM (ANFITEATRO - CAMPUS I)	R\$0.01	22/08/1978
214	POLTRONA PARA AUDITÓRIO POLTRONA DOBRÁVEL ESTUFADA EM COURVIN CINZA COM BRAÇOS E PÉS CONFECCIONADOS EM MADEIRA, FIXA NO CHÃO.	UFVJM (ANFITEATRO - CAMPUS I)	R\$0.01	22/08/1978
215	POLTRONA PARA AUDITÓRIO POLTRONA DOBRÁVEL ESTUFADA EM COURVIN CINZA COM BRAÇOS E PÉS CONFECCIONADOS EM MADEIRA, FIXA NO CHÃO.	UFVJM (ANFITEATRO - CAMPUS I)	R\$0.01	22/08/1978
216	POLTRONA PARA AUDITÓRIO POLTRONA DOBRÁVEL ESTUFADA EM COURVIN CINZA COM BRAÇOS E PÉS CONFECCIONADOS EM MADEIRA, FIXA NO CHÃO.	UFVJM (ANFITEATRO - CAMPUS I)	R\$0.01	22/08/1978

Relatório de todos os bens da UFVJM

Nº Bem	Descrição	Localização	Valor Aquisição	Data Aquisição
217	POLTRONA PARA AUDITÓRIO POLTRONA DOBRÁVEL ESTUFADA EM COURVIN CINZA COM BRAÇOS E PÉS CONFECCIONADOS EM MADEIRA, FIXA NO CHÃO.	UFVJM (ANFITEATRO - CAMPUS I)	R\$0.01	22/08/1978
218	POLTRONA PARA AUDITÓRIO POLTRONA DOBRÁVEL ESTUFADA EM COURVIN CINZA COM BRAÇOS E PÉS CONFECCIONADOS EM MADEIRA, FIXA NO CHÃO.	UFVJM (ANFITEATRO - CAMPUS I)	R\$0.01	22/08/1978
219	POLTRONA PARA AUDITÓRIO POLTRONA DOBRÁVEL ESTUFADA EM COURVIN CINZA COM BRAÇOS E PÉS CONFECCIONADOS EM MADEIRA, FIXA NO CHÃO.	UFVJM (ANFITEATRO - CAMPUS I)	R\$0.01	22/08/1978
220	POLTRONA PARA AUDITÓRIO POLTRONA DOBRÁVEL ESTUFADA EM COURVIN CINZA COM BRAÇOS E PÉS CONFECCIONADOS EM MADEIRA, FIXA NO CHÃO.	UFVJM (ANFITEATRO - CAMPUS I)	R\$0.01	22/08/1978
221	POLTRONA PARA AUDITÓRIO POLTRONA DOBRÁVEL ESTUFADA EM COURVIN CINZA COM BRAÇOS E PÉS CONFECCIONADOS EM MADEIRA, FIXA NO CHÃO.	UFVJM (ANFITEATRO - CAMPUS I)	R\$0.01	22/08/1978
222	POLTRONA PARA AUDITÓRIO POLTRONA DOBRÁVEL ESTUFADA EM COURVIN CINZA COM BRAÇOS E PÉS CONFECCIONADOS EM MADEIRA, FIXA NO CHÃO.	UFVJM (ANFITEATRO - CAMPUS I)	R\$0.01	22/08/1978
223	POLTRONA PARA AUDITÓRIO POLTRONA DOBRÁVEL ESTUFADA EM COURVIN CINZA COM BRAÇOS E PÉS CONFECCIONADOS EM MADEIRA, FIXA NO CHÃO.	UFVJM (ANFITEATRO - CAMPUS I)	R\$0.01	22/08/1978
224	POLTRONA PARA AUDITÓRIO POLTRONA DOBRÁVEL ESTUFADA EM COURVIN CINZA COM BRAÇOS E PÉS CONFECCIONADOS EM MADEIRA, FIXA NO CHÃO.	UFVJM (ANFITEATRO - CAMPUS I)	R\$0.01	22/08/1978
225	POLTRONA PARA AUDITÓRIO POLTRONA DOBRÁVEL ESTUFADA EM COURVIN CINZA COM BRAÇOS E PÉS CONFECCIONADOS EM MADEIRA, FIXA NO CHÃO.	UFVJM (ANFITEATRO - CAMPUS I)	R\$0.01	22/08/1978
226	POLTRONA PARA AUDITÓRIO POLTRONA DOBRÁVEL ESTUFADA EM COURVIN CINZA COM BRAÇOS E PÉS CONFECCIONADOS EM MADEIRA, FIXA NO CHÃO.	UFVJM (ANFITEATRO - CAMPUS I)	R\$0.01	22/08/1978
227	POLTRONA PARA AUDITÓRIO POLTRONA DOBRÁVEL ESTUFADA EM COURVIN CINZA COM BRAÇOS E PÉS CONFECCIONADOS EM MADEIRA, FIXA NO CHÃO.	UFVJM (ANFITEATRO - CAMPUS I)	R\$0.01	22/08/1978
228	POLTRONA PARA AUDITÓRIO POLTRONA DOBRÁVEL ESTUFADA EM COURVIN	UFVJM (ANFITEATRO - CAMPUS I)	R\$0.01	22/08/1978

Relatório de todos os bens da UFVJM

Nº Bem	Descrição	Localização	Valor Aquisição	Data Aquisição
228	CINZA COM BRAÇOS E PÉS CONFECCIONADOS EM MADEIRA, FIXA NO CHÃO.	UFVJM (ANFITEATRO - CAMPUS I)	R\$0.01	22/08/1978
229	POLTRONA PARA AUDITÓRIO POLTRONA DOBRÁVEL ESTUFADA EM COURVIN CINZA COM BRAÇOS E PÉS CONFECCIONADOS EM MADEIRA, FIXA NO CHÃO.	UFVJM (ANFITEATRO - CAMPUS I)	R\$0.01	22/08/1978
230	POLTRONA PARA AUDITÓRIO POLTRONA DOBRÁVEL ESTUFADA EM COURVIN CINZA COM BRAÇOS E PÉS CONFECCIONADOS EM MADEIRA, FIXA NO CHÃO.	UFVJM (ANFITEATRO - CAMPUS I)	R\$0.01	22/08/1978
231	POLTRONA PARA AUDITÓRIO POLTRONA DOBRÁVEL ESTUFADA EM COURVIN CINZA COM BRAÇOS E PÉS CONFECCIONADOS EM MADEIRA, FIXA NO CHÃO.	UFVJM (ANFITEATRO - CAMPUS I)	R\$0.01	22/08/1978
232	POLTRONA PARA AUDITÓRIO POLTRONA DOBRÁVEL ESTUFADA EM COURVIN CINZA COM BRAÇOS E PÉS CONFECCIONADOS EM MADEIRA, FIXA NO CHÃO.	UFVJM (ANFITEATRO - CAMPUS I)	R\$0.01	22/08/1978
233	POLTRONA PARA AUDITÓRIO POLTRONA DOBRÁVEL ESTUFADA EM COURVIN CINZA COM BRAÇOS E PÉS CONFECCIONADOS EM MADEIRA, FIXA NO CHÃO.	UFVJM (ANFITEATRO - CAMPUS I)	R\$0.01	22/08/1978
234	POLTRONA PARA AUDITÓRIO POLTRONA DOBRÁVEL ESTUFADA EM COURVIN CINZA COM BRAÇOS E PÉS CONFECCIONADOS EM MADEIRA, FIXA NO CHÃO.	UFVJM (ANFITEATRO - CAMPUS I)	R\$0.01	22/08/1978
235	POLTRONA PARA AUDITÓRIO POLTRONA DOBRÁVEL ESTUFADA EM COURVIN CINZA COM BRAÇOS E PÉS CONFECCIONADOS EM MADEIRA, FIXA NO CHÃO.	UFVJM (ANFITEATRO - CAMPUS I)	R\$0.01	22/08/1978
236	POLTRONA PARA AUDITÓRIO POLTRONA DOBRÁVEL ESTUFADA EM COURVIN CINZA COM BRAÇOS E PÉS CONFECCIONADOS EM MADEIRA, FIXA NO CHÃO.	UFVJM (ANFITEATRO - CAMPUS I)	R\$0.01	22/08/1978
237	POLTRONA PARA AUDITÓRIO POLTRONA DOBRÁVEL ESTUFADA EM COURVIN CINZA COM BRAÇOS E PÉS CONFECCIONADOS EM MADEIRA, FIXA NO CHÃO.	UFVJM (ANFITEATRO - CAMPUS I)	R\$0.01	22/08/1978
238	POLTRONA PARA AUDITÓRIO POLTRONA DOBRÁVEL ESTUFADA EM COURVIN CINZA COM BRAÇOS E PÉS CONFECCIONADOS EM MADEIRA, FIXA NO CHÃO.	UFVJM (ANFITEATRO - CAMPUS I)	R\$0.01	22/08/1978
239	POLTRONA PARA AUDITÓRIO POLTRONA DOBRÁVEL ESTUFADA EM COURVIN CINZA COM BRAÇOS E PÉS CONFECCIONADOS EM MADEIRA, FIXA NO CHÃO.	UFVJM (ANFITEATRO - CAMPUS I)	R\$0.01	22/08/1978

Relatório de todos os bens da UFVJM

Nº Bem	Descrição	Localização	Valor Aquisição	Data Aquisição
240	POLTRONA PARA AUDITÓRIO POLTRONA DOBRÁVEL ESTUFADA EM COURVIN CINZA COM BRAÇOS E PÉS CONFECCIONADOS EM MADEIRA, FIXA NO CHÃO.	UFVJM (ANFITEATRO - CAMPUS I)	R\$0.01	22/08/1978
241	POLTRONA PARA AUDITÓRIO POLTRONA DOBRÁVEL ESTUFADA EM COURVIN CINZA COM BRAÇOS E PÉS CONFECCIONADOS EM MADEIRA, FIXA NO CHÃO.	UFVJM (ANFITEATRO - CAMPUS I)	R\$0.01	22/08/1978
242	POLTRONA PARA AUDITÓRIO POLTRONA DOBRÁVEL ESTUFADA EM COURVIN CINZA COM BRAÇOS E PÉS CONFECCIONADOS EM MADEIRA, FIXA NO CHÃO.	UFVJM (ANFITEATRO - CAMPUS I)	R\$0.01	22/08/1978
243	POLTRONA PARA AUDITÓRIO POLTRONA DOBRÁVEL ESTUFADA EM COURVIN CINZA COM BRAÇOS E PÉS CONFECCIONADOS EM MADEIRA, FIXA NO CHÃO.	UFVJM (ANFITEATRO - CAMPUS I)	R\$0.01	22/08/1978
244	POLTRONA PARA AUDITÓRIO POLTRONA DOBRÁVEL ESTUFADA EM COURVIN CINZA COM BRAÇOS E PÉS CONFECCIONADOS EM MADEIRA, FIXA NO CHÃO.	UFVJM (ANFITEATRO - CAMPUS I)	R\$0.01	22/08/1978
245	POLTRONA PARA AUDITÓRIO POLTRONA DOBRÁVEL ESTUFADA EM COURVIN CINZA COM BRAÇOS E PÉS CONFECCIONADOS EM MADEIRA, FIXA NO CHÃO.	UFVJM (ANFITEATRO - CAMPUS I)	R\$0.01	22/08/1978
246	POLTRONA PARA AUDITÓRIO POLTRONA DOBRÁVEL ESTUFADA EM COURVIN CINZA COM BRAÇOS E PÉS CONFECCIONADOS EM MADEIRA, FIXA NO CHÃO.	UFVJM (ANFITEATRO - CAMPUS I)	R\$0.01	22/08/1978
247	POLTRONA PARA AUDITÓRIO POLTRONA DOBRÁVEL ESTUFADA EM COURVIN CINZA COM BRAÇOS E PÉS CONFECCIONADOS EM MADEIRA, FIXA NO CHÃO.	UFVJM (ANFITEATRO - CAMPUS I)	R\$0.01	22/08/1978
248	POLTRONA PARA AUDITÓRIO POLTRONA DOBRÁVEL ESTUFADA EM COURVIN CINZA COM BRAÇOS E PÉS CONFECCIONADOS EM MADEIRA, FIXA NO CHÃO.	UFVJM (ANFITEATRO - CAMPUS I)	R\$0.01	22/08/1978
249	POLTRONA PARA AUDITÓRIO POLTRONA DOBRÁVEL ESTUFADA EM COURVIN CINZA COM BRAÇOS E PÉS CONFECCIONADOS EM MADEIRA, FIXA NO CHÃO.	UFVJM (ANFITEATRO - CAMPUS I)	R\$0.01	22/08/1978
250	POLTRONA PARA AUDITÓRIO POLTRONA DOBRÁVEL ESTUFADA EM COURVIN CINZA COM BRAÇOS E PÉS CONFECCIONADOS EM MADEIRA, FIXA NO CHÃO.	UFVJM (ANFITEATRO - CAMPUS I)	R\$0.01	22/08/1978
251	POLTRONA PARA AUDITÓRIO POLTRONA DOBRÁVEL ESTUFADA EM COURVIN	UFVJM (ANFITEATRO - CAMPUS I)	R\$0.01	22/08/1978

Relatório de todos os bens da UFVJM

Nº Bem	Descrição	Localização	Valor Aquisição	Data Aquisição
251	CINZA COM BRAÇOS E PÉS CONFECCIONADOS EM MADEIRA, FIXA NO CHÃO.	UFVJM (ANFITEATRO - CAMPUS I)	R\$0.01	22/08/1978
252	POLTRONA PARA AUDITÓRIO POLTRONA DOBRÁVEL ESTUFADA EM COURVIN CINZA COM BRAÇOS E PÉS CONFECCIONADOS EM MADEIRA, FIXA NO CHÃO.	UFVJM (ANFITEATRO - CAMPUS I)	R\$0.01	22/08/1978
253	POLTRONA PARA AUDITÓRIO POLTRONA DOBRÁVEL ESTUFADA EM COURVIN CINZA COM BRAÇOS E PÉS CONFECCIONADOS EM MADEIRA, FIXA NO CHÃO.	UFVJM (ANFITEATRO - CAMPUS I)	R\$0.01	22/08/1978
254	POLTRONA PARA AUDITÓRIO POLTRONA DOBRÁVEL ESTUFADA EM COURVIN CINZA COM BRAÇOS E PÉS CONFECCIONADOS EM MADEIRA, FIXA NO CHÃO.	UFVJM (ANFITEATRO - CAMPUS I)	R\$0.01	22/08/1978
255	POLTRONA PARA AUDITÓRIO POLTRONA DOBRÁVEL ESTUFADA EM COURVIN CINZA COM BRAÇOS E PÉS CONFECCIONADOS EM MADEIRA, FIXA NO CHÃO.	UFVJM (ANFITEATRO - CAMPUS I)	R\$0.01	22/08/1978
256	POLTRONA PARA AUDITÓRIO POLTRONA DOBRÁVEL ESTUFADA EM COURVIN CINZA COM BRAÇOS E PÉS CONFECCIONADOS EM MADEIRA, FIXA NO CHÃO.	UFVJM (ANFITEATRO - CAMPUS I)	R\$0.01	22/08/1978
257	POLTRONA PARA AUDITÓRIO POLTRONA DOBRÁVEL ESTUFADA EM COURVIN CINZA COM BRAÇOS E PÉS CONFECCIONADOS EM MADEIRA, FIXA NO CHÃO.	UFVJM (ANFITEATRO - CAMPUS I)	R\$0.01	22/08/1978
258	POLTRONA PARA AUDITÓRIO POLTRONA DOBRÁVEL ESTUFADA EM COURVIN CINZA COM BRAÇOS E PÉS CONFECCIONADOS EM MADEIRA, FIXA NO CHÃO.	UFVJM (ANFITEATRO - CAMPUS I)	R\$0.01	22/08/1978
259	POLTRONA PARA AUDITÓRIO POLTRONA DOBRÁVEL ESTUFADA EM COURVIN CINZA COM BRAÇOS E PÉS CONFECCIONADOS EM MADEIRA, FIXA NO CHÃO.	UFVJM (ANFITEATRO - CAMPUS I)	R\$0.01	22/08/1978
260	POLTRONA PARA AUDITÓRIO POLTRONA DOBRÁVEL ESTUFADA EM COURVIN CINZA COM BRAÇOS E PÉS CONFECCIONADOS EM MADEIRA, FIXA NO CHÃO.	UFVJM (ANFITEATRO - CAMPUS I)	R\$0.01	22/08/1978
261	POLTRONA PARA AUDITÓRIO POLTRONA DOBRÁVEL ESTUFADA EM COURVIN CINZA COM BRAÇOS E PÉS CONFECCIONADOS EM MADEIRA, FIXA NO CHÃO.	UFVJM (ANFITEATRO - CAMPUS I)	R\$0.01	22/08/1978
262	POLTRONA PARA AUDITÓRIO POLTRONA DOBRÁVEL ESTUFADA EM COURVIN CINZA COM BRAÇOS E PÉS CONFECCIONADOS EM MADEIRA, FIXA NO CHÃO.	UFVJM (ANFITEATRO - CAMPUS I)	R\$0.01	22/08/1978

Relatório de todos os bens da UFVJM

Nº Bem	Descrição	Localização	Valor Aquisição	Data Aquisição
263	POLTRONA PARA AUDITÓRIO POLTRONA DOBRÁVEL ESTUFADA EM COURVIN CINZA COM BRAÇOS E PÉS CONFECCIONADOS EM MADEIRA, FIXA NO CHÃO.	UFVJM (ANFITEATRO - CAMPUS I)	R\$0.01	22/08/1978
264	POLTRONA PARA AUDITÓRIO POLTRONA DOBRÁVEL ESTUFADA EM COURVIN CINZA COM BRAÇOS E PÉS CONFECCIONADOS EM MADEIRA, FIXA NO CHÃO.	UFVJM (ANFITEATRO - CAMPUS I)	R\$0.01	22/08/1978
265	POLTRONA PARA AUDITÓRIO POLTRONA DOBRÁVEL ESTUFADA EM COURVIN CINZA COM BRAÇOS E PÉS CONFECCIONADOS EM MADEIRA, FIXA NO CHÃO.	UFVJM (ANFITEATRO - CAMPUS I)	R\$0.01	22/08/1978
266	POLTRONA PARA AUDITÓRIO POLTRONA DOBRÁVEL ESTUFADA EM COURVIN CINZA COM BRAÇOS E PÉS CONFECCIONADOS EM MADEIRA, FIXA NO CHÃO.	UFVJM (ANFITEATRO - CAMPUS I)	R\$0.01	22/08/1978
267	POLTRONA PARA AUDITÓRIO POLTRONA DOBRÁVEL ESTUFADA EM COURVIN CINZA COM BRAÇOS E PÉS CONFECCIONADOS EM MADEIRA, FIXA NO CHÃO.	UFVJM (ANFITEATRO - CAMPUS I)	R\$0.01	22/08/1978
268	POLTRONA PARA AUDITÓRIO POLTRONA DOBRÁVEL ESTUFADA EM COURVIN CINZA COM BRAÇOS E PÉS CONFECCIONADOS EM MADEIRA, FIXA NO CHÃO.	UFVJM (ANFITEATRO - CAMPUS I)	R\$0.01	22/08/1978
269	POLTRONA PARA AUDITÓRIO POLTRONA DOBRÁVEL ESTUFADA EM COURVIN CINZA COM BRAÇOS E PÉS CONFECCIONADOS EM MADEIRA, FIXA NO CHÃO.	UFVJM (ANFITEATRO - CAMPUS I)	R\$0.01	22/08/1978
270	POLTRONA PARA AUDITÓRIO POLTRONA DOBRÁVEL ESTUFADA EM COURVIN CINZA COM BRAÇOS E PÉS CONFECCIONADOS EM MADEIRA, FIXA NO CHÃO.	UFVJM (ANFITEATRO - CAMPUS I)	R\$0.01	22/08/1978
271	POLTRONA PARA AUDITÓRIO POLTRONA DOBRÁVEL ESTUFADA EM COURVIN CINZA COM BRAÇOS E PÉS CONFECCIONADOS EM MADEIRA, FIXA NO CHÃO.	UFVJM (ANFITEATRO - CAMPUS I)	R\$0.01	22/08/1978
272	POLTRONA PARA AUDITÓRIO POLTRONA DOBRÁVEL ESTUFADA EM COURVIN CINZA COM BRAÇOS E PÉS CONFECCIONADOS EM MADEIRA, FIXA NO CHÃO.	UFVJM (ANFITEATRO - CAMPUS I)	R\$0.01	22/08/1978
273	POLTRONA PARA AUDITÓRIO POLTRONA DOBRÁVEL ESTUFADA EM COURVIN CINZA COM BRAÇOS E PÉS CONFECCIONADOS EM MADEIRA, FIXA NO CHÃO.	UFVJM (ANFITEATRO - CAMPUS I)	R\$0.01	22/08/1978
274	POLTRONA PARA AUDITÓRIO POLTRONA DOBRÁVEL ESTUFADA EM COURVIN	UFVJM (ANFITEATRO - CAMPUS I)	R\$0.01	22/08/1978

Relatório de todos os bens da UFVJM

Nº Bem	Descrição	Localização	Valor Aquisição	Data Aquisição
274	CINZA COM BRAÇOS E PÉS CONFECCIONADOS EM MADEIRA, FIXA NO CHÃO.	UFVJM (ANFITEATRO - CAMPUS I)	R\$0.01	22/08/1978
275	POLTRONA PARA AUDITÓRIO POLTRONA DOBRÁVEL ESTUFADA EM COURVIN CINZA COM BRAÇOS E PÉS CONFECCIONADOS EM MADEIRA, FIXA NO CHÃO.	UFVJM (ANFITEATRO - CAMPUS I)	R\$0.01	22/08/1978
276	POLTRONA PARA AUDITÓRIO POLTRONA DOBRÁVEL ESTUFADA EM COURVIN CINZA COM BRAÇOS E PÉS CONFECCIONADOS EM MADEIRA, FIXA NO CHÃO.	UFVJM (ANFITEATRO - CAMPUS I)	R\$0.01	22/08/1978
277	POLTRONA PARA AUDITÓRIO POLTRONA DOBRÁVEL ESTUFADA EM COURVIN CINZA COM BRAÇOS E PÉS CONFECCIONADOS EM MADEIRA, FIXA NO CHÃO.	UFVJM (ANFITEATRO - CAMPUS I)	R\$0.01	22/08/1978
278	POLTRONA PARA AUDITÓRIO POLTRONA DOBRÁVEL ESTUFADA EM COURVIN CINZA COM BRAÇOS E PÉS CONFECCIONADOS EM MADEIRA, FIXA NO CHÃO.	UFVJM (ANFITEATRO - CAMPUS I)	R\$0.01	22/08/1978
279	POLTRONA PARA AUDITÓRIO POLTRONA DOBRÁVEL ESTUFADA EM COURVIN CINZA COM BRAÇOS E PÉS CONFECCIONADOS EM MADEIRA, FIXA NO CHÃO.	UFVJM (ANFITEATRO - CAMPUS I)	R\$0.01	22/08/1978
280	POLTRONA PARA AUDITÓRIO POLTRONA DOBRÁVEL ESTUFADA EM COURVIN CINZA COM BRAÇOS E PÉS CONFECCIONADOS EM MADEIRA, FIXA NO CHÃO.	FCBS (LAB. DE BIOQUIMICA (44/48 CIBA))	R\$0.01	22/08/1978
281	POLTRONA PARA AUDITÓRIO POLTRONA DOBRÁVEL ESTUFADA EM COURVIN CINZA COM BRAÇOS E PÉS CONFECCIONADOS EM MADEIRA, FIXA NO CHÃO.	UFVJM (ANFITEATRO - CAMPUS I)	R\$0.01	22/08/1978
282	POLTRONA PARA AUDITÓRIO POLTRONA DOBRÁVEL ESTUFADA EM COURVIN CINZA COM BRAÇOS E PÉS CONFECCIONADOS EM MADEIRA, FIXA NO CHÃO.	UFVJM (ANFITEATRO - CAMPUS I)	R\$0.01	22/08/1978
283	POLTRONA PARA AUDITÓRIO POLTRONA DOBRÁVEL ESTUFADA EM COURVIN CINZA COM BRAÇOS E PÉS CONFECCIONADOS EM MADEIRA, FIXA NO CHÃO.	UFVJM (ANFITEATRO - CAMPUS I)	R\$0.01	22/08/1978
284	POLTRONA PARA AUDITÓRIO POLTRONA DOBRÁVEL ESTUFADA EM COURVIN CINZA COM BRAÇOS E PÉS CONFECCIONADOS EM MADEIRA, FIXA NO CHÃO.	UFVJM (ANFITEATRO - CAMPUS I)	R\$0.01	22/08/1978
285	POLTRONA PARA AUDITÓRIO POLTRONA DOBRÁVEL ESTUFADA EM COURVIN CINZA COM BRAÇOS E PÉS CONFECCIONADOS EM MADEIRA, FIXA NO CHÃO.	UFVJM (ANFITEATRO - CAMPUS I)	R\$0.01	22/08/1978

Relatório de todos os bens da UFVJM

Nº Bem	Descrição	Localização	Valor Aquisição	Data Aquisição
286	POLTRONA PARA AUDITÓRIO POLTRONA DOBRÁVEL ESTUFADA EM COURVIN CINZA COM BRAÇOS E PÉS CONFECCIONADOS EM MADEIRA, FIXA NO CHÃO.	UFVJM (ANFITEATRO - CAMPUS I)	R\$0.01	22/08/1978
287	POLTRONA PARA AUDITÓRIO POLTRONA DOBRÁVEL ESTUFADA EM COURVIN CINZA COM BRAÇOS E PÉS CONFECCIONADOS EM MADEIRA, FIXA NO CHÃO.	UFVJM (ANFITEATRO - CAMPUS I)	R\$0.01	22/08/1978
288	POLTRONA PARA AUDITÓRIO POLTRONA DOBRÁVEL ESTUFADA EM COURVIN CINZA COM BRAÇOS E PÉS CONFECCIONADOS EM MADEIRA, FIXA NO CHÃO.	UFVJM (ANFITEATRO - CAMPUS I)	R\$0.01	22/08/1978
289	POLTRONA PARA AUDITÓRIO POLTRONA DOBRÁVEL ESTUFADA EM COURVIN CINZA COM BRAÇOS E PÉS CONFECCIONADOS EM MADEIRA, FIXA NO CHÃO.	UFVJM (ANFITEATRO - CAMPUS I)	R\$0.01	22/08/1978
290	POLTRONA PARA AUDITÓRIO POLTRONA DOBRÁVEL ESTUFADA EM COURVIN CINZA COM BRAÇOS E PÉS CONFECCIONADOS EM MADEIRA, FIXA NO CHÃO.	UFVJM (ANFITEATRO - CAMPUS I)	R\$0.01	22/08/1978
291	POLTRONA PARA AUDITÓRIO POLTRONA DOBRÁVEL ESTUFADA EM COURVIN CINZA COM BRAÇOS E PÉS CONFECCIONADOS EM MADEIRA, FIXA NO CHÃO.	UFVJM (ANFITEATRO - CAMPUS I)	R\$0.01	22/08/1978
292	POLTRONA PARA AUDITÓRIO POLTRONA DOBRÁVEL ESTUFADA EM COURVIN CINZA COM BRAÇOS E PÉS CONFECCIONADOS EM MADEIRA, FIXA NO CHÃO.	UFVJM (ANFITEATRO - CAMPUS I)	R\$0.01	22/08/1978
293	POLTRONA PARA AUDITÓRIO POLTRONA DOBRÁVEL ESTUFADA EM COURVIN CINZA COM BRAÇOS E PÉS CONFECCIONADOS EM MADEIRA, FIXA NO CHÃO.	UFVJM (ANFITEATRO - CAMPUS I)	R\$0.01	22/08/1978
294	POLTRONA PARA AUDITÓRIO POLTRONA DOBRÁVEL ESTUFADA EM COURVIN CINZA COM BRAÇOS E PÉS CONFECCIONADOS EM MADEIRA, FIXA NO CHÃO.	UFVJM (ANFITEATRO - CAMPUS I)	R\$0.01	22/08/1978
295	POLTRONA PARA AUDITÓRIO POLTRONA DOBRÁVEL ESTUFADA EM COURVIN CINZA COM BRAÇOS E PÉS CONFECCIONADOS EM MADEIRA, FIXA NO CHÃO.	UFVJM (ANFITEATRO - CAMPUS I)	R\$0.01	22/08/1978
296	POLTRONA PARA AUDITÓRIO POLTRONA DOBRÁVEL ESTUFADA EM COURVIN CINZA COM BRAÇOS E PÉS CONFECCIONADOS EM MADEIRA, FIXA NO CHÃO.	UFVJM (ANFITEATRO - CAMPUS I)	R\$0.01	22/08/1978
297	POLTRONA PARA AUDITÓRIO POLTRONA DOBRÁVEL ESTUFADA EM COURVIN	UFVJM (ANFITEATRO - CAMPUS I)	R\$0.01	22/08/1978

Relatório de todos os bens da UFVJM

Nº Bem	Descrição	Localização	Valor Aquisição	Data Aquisição
297	CINZA COM BRAÇOS E PÉS CONFECCIONADOS EM MADEIRA, FIXA NO CHÃO.	UFVJM (ANFITEATRO - CAMPUS I)	R\$0.01	22/08/1978
298	POLTRONA PARA AUDITÓRIO POLTRONA DOBRÁVEL ESTUFADA EM COURVIN CINZA COM BRAÇOS E PÉS CONFECCIONADOS EM MADEIRA, FIXA NO CHÃO.	UFVJM (ANFITEATRO - CAMPUS I)	R\$0.01	22/08/1978
299	POLTRONA PARA AUDITÓRIO POLTRONA DOBRÁVEL ESTUFADA EM COURVIN CINZA COM BRAÇOS E PÉS CONFECCIONADOS EM MADEIRA, FIXA NO CHÃO.	UFVJM (ANFITEATRO - CAMPUS I)	R\$0.01	22/08/1978
300	POLTRONA PARA AUDITÓRIO POLTRONA DOBRÁVEL ESTUFADA EM COURVIN CINZA COM BRAÇOS E PÉS CONFECCIONADOS EM MADEIRA, FIXA NO CHÃO.	UFVJM (ANFITEATRO - CAMPUS I)	R\$0.01	22/08/1978
301	POLTRONA PARA AUDITÓRIO POLTRONA DOBRÁVEL ESTUFADA EM COURVIN CINZA COM BRAÇOS E PÉS CONFECCIONADOS EM MADEIRA, FIXA NO CHÃO.	UFVJM (ANFITEATRO - CAMPUS I)	R\$0.01	22/08/1978
302	POLTRONA PARA AUDITÓRIO POLTRONA DOBRÁVEL ESTUFADA EM COURVIN CINZA COM BRAÇOS E PÉS CONFECCIONADOS EM MADEIRA, FIXA NO CHÃO.	UFVJM (ANFITEATRO - CAMPUS I)	R\$0.01	22/08/1978
303	POLTRONA PARA AUDITÓRIO POLTRONA DOBRÁVEL ESTUFADA EM COURVIN CINZA COM BRAÇOS E PÉS CONFECCIONADOS EM MADEIRA, FIXA NO CHÃO.	UFVJM (ANFITEATRO - CAMPUS I)	R\$0.01	22/08/1978
304	POLTRONA PARA AUDITÓRIO POLTRONA DOBRÁVEL ESTUFADA EM COURVIN CINZA COM BRAÇOS E PÉS CONFECCIONADOS EM MADEIRA, FIXA NO CHÃO.	UFVJM (ANFITEATRO - CAMPUS I)	R\$0.01	22/08/1978
305	POLTRONA PARA AUDITÓRIO POLTRONA DOBRÁVEL ESTUFADA EM COURVIN CINZA COM BRAÇOS E PÉS CONFECCIONADOS EM MADEIRA, FIXA NO CHÃO.	UFVJM (ANFITEATRO - CAMPUS I)	R\$0.01	22/08/1978
306	POLTRONA PARA AUDITÓRIO POLTRONA DOBRÁVEL ESTUFADA EM COURVIN CINZA COM BRAÇOS E PÉS CONFECCIONADOS EM MADEIRA, FIXA NO CHÃO.	UFVJM (ANFITEATRO - CAMPUS I)	R\$0.01	22/08/1978
307	POLTRONA PARA AUDITÓRIO POLTRONA DOBRÁVEL ESTUFADA EM COURVIN CINZA COM BRAÇOS E PÉS CONFECCIONADOS EM MADEIRA, FIXA NO CHÃO.	UFVJM (ANFITEATRO - CAMPUS I)	R\$0.01	22/08/1978
308	POLTRONA PARA AUDITÓRIO POLTRONA DOBRÁVEL ESTUFADA EM COURVIN CINZA COM BRAÇOS E PÉS CONFECCIONADOS EM MADEIRA, FIXA NO CHÃO.	UFVJM (ANFITEATRO - CAMPUS I)	R\$0.01	22/08/1978

Relatório de todos os bens da UFVJM

Nº Bem	Descrição	Localização	Valor Aquisição	Data Aquisição
309	POLTRONA PARA AUDITÓRIO POLTRONA DOBRÁVEL ESTUFADA EM COURVIN CINZA COM BRAÇOS E PÉS CONFECCIONADOS EM MADEIRA, FIXA NO CHÃO.	UFVJM (ANFITEATRO - CAMPUS I)	R\$0.01	22/08/1978
310	POLTRONA PARA AUDITÓRIO POLTRONA DOBRÁVEL ESTUFADA EM COURVIN CINZA COM BRAÇOS E PÉS CONFECCIONADOS EM MADEIRA, FIXA NO CHÃO.	UFVJM (ANFITEATRO - CAMPUS I)	R\$0.01	22/08/1978
311	POLTRONA PARA AUDITÓRIO POLTRONA DOBRÁVEL ESTUFADA EM COURVIN CINZA COM BRAÇOS E PÉS CONFECCIONADOS EM MADEIRA, FIXA NO CHÃO.	UFVJM (ANFITEATRO - CAMPUS I)	R\$0.01	22/08/1978
312	POLTRONA PARA AUDITÓRIO POLTRONA DOBRÁVEL ESTUFADA EM COURVIN CINZA COM BRAÇOS E PÉS CONFECCIONADOS EM MADEIRA, FIXA NO CHÃO.	UFVJM (ANFITEATRO - CAMPUS I)	R\$0.01	22/08/1978
313	POLTRONA PARA AUDITÓRIO POLTRONA DOBRÁVEL ESTUFADA EM COURVIN CINZA COM BRAÇOS E PÉS CONFECCIONADOS EM MADEIRA, FIXA NO CHÃO.	UFVJM (ANFITEATRO - CAMPUS I)	R\$0.01	22/08/1978
314	POLTRONA PARA AUDITÓRIO POLTRONA DOBRÁVEL ESTUFADA EM COURVIN CINZA COM BRAÇOS E PÉS CONFECCIONADOS EM MADEIRA, FIXA NO CHÃO.	UFVJM (ANFITEATRO - CAMPUS I)	R\$0.01	22/08/1978
315	POLTRONA PARA AUDITÓRIO POLTRONA DOBRÁVEL ESTUFADA EM COURVIN CINZA COM BRAÇOS E PÉS CONFECCIONADOS EM MADEIRA, FIXA NO CHÃO.	UFVJM (ANFITEATRO - CAMPUS I)	R\$0.01	22/08/1978
316	POLTRONA PARA AUDITÓRIO POLTRONA DOBRÁVEL ESTUFADA EM COURVIN CINZA COM BRAÇOS E PÉS CONFECCIONADOS EM MADEIRA, FIXA NO CHÃO.	UFVJM (ANFITEATRO - CAMPUS I)	R\$0.01	22/08/1978
317	POLTRONA PARA AUDITÓRIO POLTRONA DOBRÁVEL ESTUFADA EM COURVIN CINZA COM BRAÇOS E PÉS CONFECCIONADOS EM MADEIRA, FIXA NO CHÃO.	UFVJM (ANFITEATRO - CAMPUS I)	R\$0.01	22/08/1978
318	POLTRONA PARA AUDITÓRIO POLTRONA DOBRÁVEL ESTUFADA EM COURVIN CINZA COM BRAÇOS E PÉS CONFECCIONADOS EM MADEIRA, FIXA NO CHÃO.	UFVJM (ANFITEATRO - CAMPUS I)	R\$0.01	22/08/1978
319	POLTRONA PARA AUDITÓRIO POLTRONA DOBRÁVEL ESTUFADA EM COURVIN CINZA COM BRAÇOS E PÉS CONFECCIONADOS EM MADEIRA, FIXA NO CHÃO.	UFVJM (ANFITEATRO - CAMPUS I)	R\$0.01	22/08/1978
320	POLTRONA PARA AUDITÓRIO POLTRONA DOBRÁVEL ESTUFADA EM COURVIN	UFVJM (ANFITEATRO - CAMPUS I)	R\$0.01	22/08/1978

Relatório de todos os bens da UFVJM

Nº Bem	Descrição	Localização	Valor Aquisição	Data Aquisição
320	CINZA COM BRAÇOS E PÉS CONFECCIONADOS EM MADEIRA, FIXA NO CHÃO.	UFVJM (ANFITEATRO - CAMPUS I)	R\$0.01	22/08/1978
321	POLTRONA PARA AUDITÓRIO POLTRONA DOBRÁVEL ESTUFADA EM COURVIN CINZA COM BRAÇOS E PÉS CONFECCIONADOS EM MADEIRA, FIXA NO CHÃO.	UFVJM (ANFITEATRO - CAMPUS I)	R\$0.01	22/08/1978
322	POLTRONA PARA AUDITÓRIO POLTRONA DOBRÁVEL ESTUFADA EM COURVIN CINZA COM BRAÇOS E PÉS CONFECCIONADOS EM MADEIRA, FIXA NO CHÃO.	UFVJM (ANFITEATRO - CAMPUS I)	R\$0.01	22/08/1978
323	POLTRONA PARA AUDITÓRIO POLTRONA DOBRÁVEL ESTUFADA EM COURVIN CINZA COM BRAÇOS E PÉS CONFECCIONADOS EM MADEIRA, FIXA NO CHÃO.	UFVJM (ANFITEATRO - CAMPUS I)	R\$0.01	22/08/1978
324	POLTRONA PARA AUDITÓRIO POLTRONA DOBRÁVEL ESTUFADA EM COURVIN CINZA COM BRAÇOS E PÉS CONFECCIONADOS EM MADEIRA, FIXA NO CHÃO.	UFVJM (ANFITEATRO - CAMPUS I)	R\$0.01	22/08/1978
325	POLTRONA PARA AUDITÓRIO POLTRONA DOBRÁVEL ESTUFADA EM COURVIN CINZA COM BRAÇOS E PÉS CONFECCIONADOS EM MADEIRA, FIXA NO CHÃO.	UFVJM (ANFITEATRO - CAMPUS I)	R\$0.01	22/08/1978
326	POLTRONA PARA AUDITÓRIO POLTRONA DOBRÁVEL ESTUFADA EM COURVIN CINZA COM BRAÇOS E PÉS CONFECCIONADOS EM MADEIRA, FIXA NO CHÃO.	UFVJM (ANFITEATRO - CAMPUS I)	R\$0.01	22/08/1978
327	POLTRONA PARA AUDITÓRIO POLTRONA DOBRÁVEL ESTUFADA EM COURVIN CINZA COM BRAÇOS E PÉS CONFECCIONADOS EM MADEIRA, FIXA NO CHÃO.	UFVJM (ANFITEATRO - CAMPUS I)	R\$0.01	22/08/1978
328	POLTRONA PARA AUDITÓRIO POLTRONA DOBRÁVEL ESTUFADA EM COURVIN CINZA COM BRAÇOS E PÉS CONFECCIONADOS EM MADEIRA, FIXA NO CHÃO.	UFVJM (ANFITEATRO - CAMPUS I)	R\$0.01	22/08/1978
329	POLTRONA PARA AUDITÓRIO POLTRONA DOBRÁVEL ESTUFADA EM COURVIN CINZA COM BRAÇOS E PÉS CONFECCIONADOS EM MADEIRA, FIXA NO CHÃO.	UFVJM (ANFITEATRO - CAMPUS I)	R\$0.01	22/08/1978
330	POLTRONA PARA AUDITÓRIO POLTRONA DOBRÁVEL ESTUFADA EM COURVIN CINZA COM BRAÇOS E PÉS CONFECCIONADOS EM MADEIRA, FIXA NO CHÃO.	UFVJM (ANFITEATRO - CAMPUS I)	R\$0.01	22/08/1978
331	POLTRONA PARA AUDITÓRIO POLTRONA DOBRÁVEL ESTUFADA EM COURVIN CINZA COM BRAÇOS E PÉS CONFECCIONADOS EM MADEIRA, FIXA NO CHÃO.	UFVJM (ANFITEATRO - CAMPUS I)	R\$0.01	22/08/1978

Relatório de todos os bens da UFVJM

Nº Bem	Descrição	Localização	Valor Aquisição	Data Aquisição
332	POLTRONA PARA AUDITÓRIO POLTRONA DOBRÁVEL ESTUFADA EM COURVIN CINZA COM BRAÇOS E PÉS CONFECCIONADOS EM MADEIRA, FIXA NO CHÃO.	UFVJM (ANFITEATRO - CAMPUS I)	R\$0.01	22/08/1978
333	POLTRONA PARA AUDITÓRIO POLTRONA DOBRÁVEL ESTUFADA EM COURVIN CINZA COM BRAÇOS E PÉS CONFECCIONADOS EM MADEIRA, FIXA NO CHÃO.	UFVJM (ANFITEATRO - CAMPUS I)	R\$0.01	22/08/1978
334	POLTRONA PARA AUDITÓRIO POLTRONA DOBRÁVEL ESTUFADA EM COURVIN CINZA COM BRAÇOS E PÉS CONFECCIONADOS EM MADEIRA, FIXA NO CHÃO.	UFVJM (ANFITEATRO - CAMPUS I)	R\$0.01	22/08/1978
335	POLTRONA PARA AUDITÓRIO POLTRONA DOBRÁVEL ESTUFADA EM COURVIN CINZA COM BRAÇOS E PÉS CONFECCIONADOS EM MADEIRA, FIXA NO CHÃO.	UFVJM (ANFITEATRO - CAMPUS I)	R\$0.01	22/08/1978
336	POLTRONA PARA AUDITÓRIO POLTRONA DOBRÁVEL ESTUFADA EM COURVIN CINZA COM BRAÇOS E PÉS CONFECCIONADOS EM MADEIRA, FIXA NO CHÃO.	UFVJM (ANFITEATRO - CAMPUS I)	R\$0.01	22/08/1978
337	POLTRONA PARA AUDITÓRIO POLTRONA DOBRÁVEL ESTUFADA EM COURVIN CINZA COM BRAÇOS E PÉS CONFECCIONADOS EM MADEIRA, FIXA NO CHÃO.	UFVJM (ANFITEATRO - CAMPUS I)	R\$0.01	22/08/1978
338	POLTRONA PARA AUDITÓRIO POLTRONA DOBRÁVEL ESTUFADA EM COURVIN CINZA COM BRAÇOS E PÉS CONFECCIONADOS EM MADEIRA, FIXA NO CHÃO.	UFVJM (ANFITEATRO - CAMPUS I)	R\$0.01	22/08/1978
339	POLTRONA PARA AUDITÓRIO POLTRONA DOBRÁVEL ESTUFADA EM COURVIN CINZA COM BRAÇOS E PÉS CONFECCIONADOS EM MADEIRA, FIXA NO CHÃO.	UFVJM (ANFITEATRO - CAMPUS I)	R\$0.01	22/08/1978
340	POLTRONA PARA AUDITÓRIO POLTRONA DOBRÁVEL ESTUFADA EM COURVIN CINZA COM BRAÇOS E PÉS CONFECCIONADOS EM MADEIRA, FIXA NO CHÃO.	UFVJM (ANFITEATRO - CAMPUS I)	R\$0.01	22/08/1978
341	POLTRONA PARA AUDITÓRIO POLTRONA DOBRÁVEL ESTUFADA EM COURVIN CINZA COM BRAÇOS E PÉS CONFECCIONADOS EM MADEIRA, FIXA NO CHÃO.	UFVJM (ANFITEATRO - CAMPUS I)	R\$0.01	22/08/1978
342	POLTRONA PARA AUDITÓRIO POLTRONA DOBRÁVEL ESTUFADA EM COURVIN CINZA COM BRAÇOS E PÉS CONFECCIONADOS EM MADEIRA, FIXA NO CHÃO.	UFVJM (ANFITEATRO - CAMPUS I)	R\$0.01	22/08/1978
343	POLTRONA PARA AUDITÓRIO POLTRONA DOBRÁVEL ESTUFADA EM COURVIN	UFVJM (ANFITEATRO - CAMPUS I)	R\$0.01	22/08/1978

Relatório de todos os bens da UFVJM

Nº Bem	Descrição	Localização	Valor Aquisição	Data Aquisição
343	CINZA COM BRAÇOS E PÉS CONFECCIONADOS EM MADEIRA, FIXA NO CHÃO.	UFVJM (ANFITEATRO - CAMPUS I)	R\$0.01	22/08/1978
344	POLTRONA PARA AUDITÓRIO POLTRONA DOBRÁVEL ESTUFADA EM COURVIN CINZA COM BRAÇOS E PÉS CONFECCIONADOS EM MADEIRA, FIXA NO CHÃO.	UFVJM (ANFITEATRO - CAMPUS I)	R\$0.01	22/08/1978
345	POLTRONA PARA AUDITÓRIO POLTRONA DOBRÁVEL ESTUFADA EM COURVIN CINZA COM BRAÇOS E PÉS CONFECCIONADOS EM MADEIRA, FIXA NO CHÃO.	UFVJM (ANFITEATRO - CAMPUS I)	R\$0.01	22/08/1978
346	POLTRONA PARA AUDITÓRIO POLTRONA DOBRÁVEL ESTUFADA EM COURVIN CINZA COM BRAÇOS E PÉS CONFECCIONADOS EM MADEIRA, FIXA NO CHÃO.	UFVJM (ANFITEATRO - CAMPUS I)	R\$0.01	22/08/1978
347	POLTRONA PARA AUDITÓRIO POLTRONA DOBRÁVEL ESTUFADA EM COURVIN CINZA COM BRAÇOS E PÉS CONFECCIONADOS EM MADEIRA, FIXA NO CHÃO.	UFVJM (ANFITEATRO - CAMPUS I)	R\$0.01	22/08/1978
348	POLTRONA PARA AUDITÓRIO POLTRONA DOBRÁVEL ESTUFADA EM COURVIN CINZA COM BRAÇOS E PÉS CONFECCIONADOS EM MADEIRA, FIXA NO CHÃO.	UFVJM (ANFITEATRO - CAMPUS I)	R\$0.01	22/08/1978
349	POLTRONA PARA AUDITÓRIO POLTRONA DOBRÁVEL ESTUFADA EM COURVIN CINZA COM BRAÇOS E PÉS CONFECCIONADOS EM MADEIRA, FIXA NO CHÃO.	UFVJM (ANFITEATRO - CAMPUS I)	R\$0.01	22/08/1978
350	POLTRONA PARA AUDITÓRIO POLTRONA DOBRÁVEL ESTUFADA EM COURVIN CINZA COM BRAÇOS E PÉS CONFECCIONADOS EM MADEIRA, FIXA NO CHÃO.	UFVJM (ANFITEATRO - CAMPUS I)	R\$0.01	22/08/1978
351	POLTRONA PARA AUDITÓRIO POLTRONA DOBRÁVEL ESTUFADA EM COURVIN CINZA COM BRAÇOS E PÉS CONFECCIONADOS EM MADEIRA, FIXA NO CHÃO.	UFVJM (ANFITEATRO - CAMPUS I)	R\$0.01	22/08/1978
352	POLTRONA PARA AUDITÓRIO POLTRONA DOBRÁVEL ESTUFADA EM COURVIN CINZA COM BRAÇOS E PÉS CONFECCIONADOS EM MADEIRA, FIXA NO CHÃO.	UFVJM (ANFITEATRO - CAMPUS I)	R\$0.01	22/08/1978
353	POLTRONA PARA AUDITÓRIO POLTRONA DOBRÁVEL ESTUFADA EM COURVIN CINZA COM BRAÇOS E PÉS CONFECCIONADOS EM MADEIRA, FIXA NO CHÃO.	UFVJM (ANFITEATRO - CAMPUS I)	R\$0.01	22/08/1978
354	POLTRONA PARA AUDITÓRIO POLTRONA DOBRÁVEL ESTUFADA EM COURVIN CINZA COM BRAÇOS E PÉS CONFECCIONADOS EM MADEIRA, FIXA NO CHÃO.	UFVJM (ANFITEATRO - CAMPUS I)	R\$0.01	22/08/1978

Relatório de todos os bens da UFVJM

Nº Bem	Descrição	Localização	Valor Aquisição	Data Aquisição
355	POLTRONA PARA AUDITÓRIO POLTRONA DOBRÁVEL ESTUFADA EM COURVIN CINZA COM BRAÇOS E PÉS CONFECCIONADOS EM MADEIRA, FIXA NO CHÃO.	UFVJM (ANFITEATRO - CAMPUS I)	R\$0.01	22/08/1978
356	POLTRONA PARA AUDITÓRIO POLTRONA DOBRÁVEL ESTUFADA EM COURVIN CINZA COM BRAÇOS E PÉS CONFECCIONADOS EM MADEIRA, FIXA NO CHÃO.	PROAD (DIVISÃO DE PROTOCOLO E ARQUIVO)	R\$0.01	22/08/1978
357	POLTRONA PARA AUDITÓRIO POLTRONA DOBRÁVEL ESTUFADA EM COURVIN CINZA COM BRAÇOS E PÉS CONFECCIONADOS EM MADEIRA, FIXA NO CHÃO.	UFVJM (ANFITEATRO - CAMPUS I)	R\$0.01	22/08/1978
358	POLTRONA PARA AUDITÓRIO POLTRONA DOBRÁVEL ESTUFADA EM COURVIN CINZA COM BRAÇOS E PÉS CONFECCIONADOS EM MADEIRA, FIXA NO CHÃO.	UFVJM (ANFITEATRO - CAMPUS I)	R\$0.01	22/08/1978
359	POLTRONA PARA AUDITÓRIO POLTRONA DOBRÁVEL ESTUFADA EM COURVIN CINZA COM BRAÇOS E PÉS CONFECCIONADOS EM MADEIRA, FIXA NO CHÃO.	PROAD (DEPOSITO DO PATRIMÔNIO)	R\$0.01	22/08/1978
360	POLTRONA PARA AUDITÓRIO POLTRONA DOBRÁVEL ESTUFADA EM COURVIN CINZA COM BRAÇOS E PÉS CONFECCIONADOS EM MADEIRA, FIXA NO CHÃO.	UFVJM (ANFITEATRO - CAMPUS I)	R\$0.01	22/08/1978
361	POLTRONA PARA AUDITÓRIO POLTRONA DOBRÁVEL ESTUFADA EM COURVIN CINZA COM BRAÇOS E PÉS CONFECCIONADOS EM MADEIRA, FIXA NO CHÃO.	UFVJM (ANFITEATRO - CAMPUS I)	R\$0.01	22/08/1978
362	POLTRONA PARA AUDITÓRIO POLTRONA DOBRÁVEL ESTUFADA EM COURVIN CINZA COM BRAÇOS E PÉS CONFECCIONADOS EM MADEIRA, FIXA NO CHÃO.	UFVJM (ANFITEATRO - CAMPUS I)	R\$0.01	22/08/1978
363	POLTRONA PARA AUDITÓRIO POLTRONA DOBRÁVEL ESTUFADA EM COURVIN CINZA COM BRAÇOS E PÉS CONFECCIONADOS EM MADEIRA, FIXA NO CHÃO.	UFVJM (ANFITEATRO - CAMPUS I)	R\$0.01	22/08/1978
364	POLTRONA PARA AUDITÓRIO POLTRONA DOBRÁVEL ESTUFADA EM COURVIN CINZA COM BRAÇOS E PÉS CONFECCIONADOS EM MADEIRA, FIXA NO CHÃO.	UFVJM (ANFITEATRO - CAMPUS I)	R\$0.01	22/08/1978
365	POLTRONA PARA AUDITÓRIO POLTRONA DOBRÁVEL ESTUFADA EM COURVIN CINZA COM BRAÇOS E PÉS CONFECCIONADOS EM MADEIRA, FIXA NO CHÃO.	UFVJM (ANFITEATRO - CAMPUS I)	R\$0.01	22/08/1978
366	POLTRONA PARA AUDITÓRIO POLTRONA DOBRÁVEL ESTUFADA EM COURVIN	UFVJM (ANFITEATRO - CAMPUS I)	R\$0.01	22/08/1978

Relatório de todos os bens da UFVJM

Nº Bem	Descrição	Localização	Valor Aquisição	Data Aquisição
366	CINZA COM BRAÇOS E PÉS CONFECCIONADOS EM MADEIRA, FIXA NO CHÃO.	UFVJM (ANFITEATRO - CAMPUS I)	R\$0.01	22/08/1978
367	POLTRONA PARA AUDITÓRIO POLTRONA DOBRÁVEL ESTUFADA EM COURVIN CINZA COM BRAÇOS E PÉS CONFECCIONADOS EM MADEIRA, FIXA NO CHÃO.	UFVJM (ANFITEATRO - CAMPUS I)	R\$0.01	22/08/1978
368	POLTRONA PARA AUDITÓRIO POLTRONA DOBRÁVEL ESTUFADA EM COURVIN CINZA COM BRAÇOS E PÉS CONFECCIONADOS EM MADEIRA, FIXA NO CHÃO.	UFVJM (ANFITEATRO - CAMPUS I)	R\$0.01	22/08/1978
369	POLTRONA PARA AUDITÓRIO POLTRONA DOBRÁVEL ESTUFADA EM COURVIN CINZA COM BRAÇOS E PÉS CONFECCIONADOS EM MADEIRA, FIXA NO CHÃO.	UFVJM (ANFITEATRO - CAMPUS I)	R\$0.01	22/08/1978
370	POLTRONA PARA AUDITÓRIO POLTRONA DOBRÁVEL ESTUFADA EM COURVIN CINZA COM BRAÇOS E PÉS CONFECCIONADOS EM MADEIRA, FIXA NO CHÃO.	UFVJM (ANFITEATRO - CAMPUS I)	R\$0.01	22/08/1978
371	POLTRONA PARA AUDITÓRIO POLTRONA DOBRÁVEL ESTUFADA EM COURVIN CINZA COM BRAÇOS E PÉS CONFECCIONADOS EM MADEIRA, FIXA NO CHÃO.	UFVJM (ANFITEATRO - CAMPUS I)	R\$0.01	22/08/1978
372	POLTRONA PARA AUDITÓRIO POLTRONA DOBRÁVEL ESTUFADA EM COURVIN CINZA COM BRAÇOS E PÉS CONFECCIONADOS EM MADEIRA, FIXA NO CHÃO.	UFVJM (ANFITEATRO - CAMPUS I)	R\$0.01	22/08/1978
373	POLTRONA PARA AUDITÓRIO POLTRONA DOBRÁVEL ESTUFADA EM COURVIN CINZA COM BRAÇOS E PÉS CONFECCIONADOS EM MADEIRA, FIXA NO CHÃO.	UFVJM (ANFITEATRO - CAMPUS I)	R\$0.01	22/08/1978
374	POLTRONA PARA AUDITÓRIO POLTRONA DOBRÁVEL ESTUFADA EM COURVIN CINZA COM BRAÇOS E PÉS CONFECCIONADOS EM MADEIRA, FIXA NO CHÃO.	UFVJM (ANFITEATRO - CAMPUS I)	R\$0.01	22/08/1978
375	POLTRONA PARA AUDITÓRIO POLTRONA DOBRÁVEL ESTUFADA EM COURVIN CINZA COM BRAÇOS E PÉS CONFECCIONADOS EM MADEIRA, FIXA NO CHÃO.	UFVJM (ANFITEATRO - CAMPUS I)	R\$0.01	22/08/1978
376	POLTRONA PARA AUDITÓRIO POLTRONA DOBRÁVEL ESTUFADA EM COURVIN CINZA COM BRAÇOS E PÉS CONFECCIONADOS EM MADEIRA, FIXA NO CHÃO.	UFVJM (ANFITEATRO - CAMPUS I)	R\$0.01	22/08/1978
377	POLTRONA PARA AUDITÓRIO POLTRONA DOBRÁVEL ESTUFADA EM COURVIN CINZA COM BRAÇOS E PÉS CONFECCIONADOS EM MADEIRA, FIXA NO CHÃO.	UFVJM (ANFITEATRO - CAMPUS I)	R\$0.01	22/08/1978

Relatório de todos os bens da UFVJM

Nº Bem	Descrição	Localização	Valor Aquisição	Data Aquisição
378	POLTRONA PARA AUDITÓRIO POLTRONA DOBRÁVEL ESTUFADA EM COURVIN CINZA COM BRAÇOS E PÉS CONFECCIONADOS EM MADEIRA, FIXA NO CHÃO.	UFVJM (ANFITEATRO - CAMPUS I)	R\$0.01	22/08/1978
379	POLTRONA PARA AUDITÓRIO POLTRONA DOBRÁVEL ESTUFADA EM COURVIN CINZA COM BRAÇOS E PÉS CONFECCIONADOS EM MADEIRA, FIXA NO CHÃO.	UFVJM (ANFITEATRO - CAMPUS I)	R\$0.01	22/08/1978
380	POLTRONA PARA AUDITÓRIO POLTRONA DOBRÁVEL ESTUFADA EM COURVIN CINZA COM BRAÇOS E PÉS CONFECCIONADOS EM MADEIRA, FIXA NO CHÃO.	UFVJM (ANFITEATRO - CAMPUS I)	R\$0.01	22/08/1978
381	POLTRONA PARA AUDITÓRIO POLTRONA DOBRÁVEL ESTUFADA EM COURVIN CINZA COM BRAÇOS E PÉS CONFECCIONADOS EM MADEIRA, FIXA NO CHÃO.	UFVJM (ANFITEATRO - CAMPUS I)	R\$0.01	22/08/1978
382	POLTRONA PARA AUDITÓRIO POLTRONA DOBRÁVEL ESTUFADA EM COURVIN CINZA COM BRAÇOS E PÉS CONFECCIONADOS EM MADEIRA, FIXA NO CHÃO.	UFVJM (ANFITEATRO - CAMPUS I)	R\$0.01	22/08/1978
383	POLTRONA PARA AUDITÓRIO POLTRONA DOBRÁVEL ESTUFADA EM COURVIN CINZA COM BRAÇOS E PÉS CONFECCIONADOS EM MADEIRA, FIXA NO CHÃO.	UFVJM (ANFITEATRO - CAMPUS I)	R\$0.01	22/08/1978
384	POLTRONA PARA AUDITÓRIO POLTRONA DOBRÁVEL ESTUFADA EM COURVIN CINZA COM BRAÇOS E PÉS CONFECCIONADOS EM MADEIRA, FIXA NO CHÃO.	UFVJM (ANFITEATRO - CAMPUS I)	R\$0.01	22/08/1978
385	POLTRONA PARA AUDITÓRIO POLTRONA DOBRÁVEL ESTUFADA EM COURVIN CINZA COM BRAÇOS E PÉS CONFECCIONADOS EM MADEIRA, FIXA NO CHÃO.	UFVJM (ANFITEATRO - CAMPUS I)	R\$0.01	22/08/1978
386	POLTRONA PARA AUDITÓRIO POLTRONA DOBRÁVEL ESTUFADA EM COURVIN CINZA COM BRAÇOS E PÉS CONFECCIONADOS EM MADEIRA, FIXA NO CHÃO.	UFVJM (ANFITEATRO - CAMPUS I)	R\$0.01	22/08/1978
387	POLTRONA PARA AUDITÓRIO POLTRONA DOBRÁVEL ESTUFADA EM COURVIN CINZA COM BRAÇOS E PÉS CONFECCIONADOS EM MADEIRA, FIXA NO CHÃO.	UFVJM (ANFITEATRO - CAMPUS I)	R\$0.01	22/08/1978
388	POLTRONA PARA AUDITÓRIO POLTRONA DOBRÁVEL ESTUFADA EM COURVIN CINZA COM BRAÇOS E PÉS CONFECCIONADOS EM MADEIRA, FIXA NO CHÃO.	UFVJM (ANFITEATRO - CAMPUS I)	R\$0.01	22/08/1978
389	POLTRONA PARA AUDITÓRIO POLTRONA DOBRÁVEL ESTUFADA EM COURVIN	UFVJM (ANFITEATRO - CAMPUS I)	R\$0.01	22/08/1978

Relatório de todos os bens da UFVJM

Nº Bem	Descrição	Localização	Valor Aquisição	Data Aquisição
389	CINZA COM BRAÇOS E PÉS CONFECCIONADOS EM MADEIRA, FIXA NO CHÃO.	UFVJM (ANFITEATRO - CAMPUS I)	R\$0.01	22/08/1978
390	POLTRONA PARA AUDITÓRIO POLTRONA DOBRÁVEL ESTUFADA EM COURVIN CINZA COM BRAÇOS E PÉS CONFECCIONADOS EM MADEIRA, FIXA NO CHÃO.	UFVJM (ANFITEATRO - CAMPUS I)	R\$0.01	22/08/1978
391	POLTRONA PARA AUDITÓRIO POLTRONA DOBRÁVEL ESTUFADA EM COURVIN CINZA COM BRAÇOS E PÉS CONFECCIONADOS EM MADEIRA, FIXA NO CHÃO.	UFVJM (ANFITEATRO - CAMPUS I)	R\$0.01	22/08/1978
392	POLTRONA PARA AUDITÓRIO POLTRONA DOBRÁVEL ESTUFADA EM COURVIN CINZA COM BRAÇOS E PÉS CONFECCIONADOS EM MADEIRA, FIXA NO CHÃO.	UFVJM (ANFITEATRO - CAMPUS I)	R\$0.01	22/08/1978
393	POLTRONA PARA AUDITÓRIO POLTRONA DOBRÁVEL ESTUFADA EM COURVIN CINZA COM BRAÇOS E PÉS CONFECCIONADOS EM MADEIRA, FIXA NO CHÃO.	UFVJM (ANFITEATRO - CAMPUS I)	R\$0.01	22/08/1978
394	POLTRONA PARA AUDITÓRIO POLTRONA DOBRÁVEL ESTUFADA EM COURVIN CINZA COM BRAÇOS E PÉS CONFECCIONADOS EM MADEIRA, FIXA NO CHÃO.	UFVJM (ANFITEATRO - CAMPUS I)	R\$0.01	22/08/1978
395	POLTRONA PARA AUDITÓRIO POLTRONA DOBRÁVEL ESTUFADA EM COURVIN CINZA COM BRAÇOS E PÉS CONFECCIONADOS EM MADEIRA, FIXA NO CHÃO.	PROAD (DIVISÃO DE PROTOCOLO E ARQUIVO)	R\$0.01	22/08/1978
397	POLTRONA PARA AUDITÓRIO POLTRONA DOBRÁVEL ESTUFADA EM COURVIN CINZA COM BRAÇOS E PÉS CONFECCIONADOS EM MADEIRA, FIXA NO CHÃO.	UFVJM (ANFITEATRO - CAMPUS I)	R\$0.01	22/08/1978
398	POLTRONA PARA AUDITÓRIO POLTRONA DOBRÁVEL ESTUFADA EM COURVIN CINZA COM BRAÇOS E PÉS CONFECCIONADOS EM MADEIRA, FIXA NO CHÃO.	UFVJM (ANFITEATRO - CAMPUS I)	R\$0.01	22/08/1978
399	POLTRONA PARA AUDITÓRIO POLTRONA DOBRÁVEL ESTUFADA EM COURVIN CINZA COM BRAÇOS E PÉS CONFECCIONADOS EM MADEIRA, FIXA NO CHÃO.	UFVJM (ANFITEATRO - CAMPUS I)	R\$0.01	22/08/1978
400	POLTRONA PARA AUDITÓRIO POLTRONA DOBRÁVEL ESTUFADA EM COURVIN CINZA COM BRAÇOS E PÉS CONFECCIONADOS EM MADEIRA, FIXA NO CHÃO.	UFVJM (ANFITEATRO - CAMPUS I)	R\$0.01	22/08/1978
401	POLTRONA PARA AUDITÓRIO POLTRONA DOBRÁVEL ESTUFADA EM COURVIN CINZA COM BRAÇOS E PÉS CONFECCIONADOS EM MADEIRA, FIXA NO CHÃO.	UFVJM (ANFITEATRO - CAMPUS I)	R\$0.01	22/08/1978

Relatório de todos os bens da UFVJM

Nº Bem	Descrição	Localização	Valor Aquisição	Data Aquisição
402	POLTRONA PARA AUDITÓRIO POLTRONA DOBRÁVEL ESTUFADA EM COURVIN CINZA COM BRAÇOS E PÉS CONFECCIONADOS EM MADEIRA, FIXA NO CHÃO.	UFVJM (ANFITEATRO - CAMPUS I)	R\$0.01	22/08/1978
403	POLTRONA PARA AUDITÓRIO POLTRONA DOBRÁVEL ESTUFADA EM COURVIN CINZA COM BRAÇOS E PÉS CONFECCIONADOS EM MADEIRA, FIXA NO CHÃO.	UFVJM (ANFITEATRO - CAMPUS I)	R\$0.01	22/08/1978
404	POLTRONA PARA AUDITÓRIO POLTRONA DOBRÁVEL ESTUFADA EM COURVIN CINZA COM BRAÇOS E PÉS CONFECCIONADOS EM MADEIRA, FIXA NO CHÃO.	UFVJM (ANFITEATRO - CAMPUS I)	R\$0.01	22/08/1978
405	POLTRONA PARA AUDITÓRIO POLTRONA DOBRÁVEL ESTUFADA EM COURVIN CINZA COM BRAÇOS E PÉS CONFECCIONADOS EM MADEIRA, FIXA NO CHÃO.	UFVJM (ANFITEATRO - CAMPUS I)	R\$0.01	22/08/1978
406	POLTRONA PARA AUDITÓRIO POLTRONA DOBRÁVEL ESTUFADA EM COURVIN CINZA COM BRAÇOS E PÉS CONFECCIONADOS EM MADEIRA, FIXA NO CHÃO.	UFVJM (ANFITEATRO - CAMPUS I)	R\$0.01	22/08/1978
407	POLTRONA PARA AUDITÓRIO POLTRONA DOBRÁVEL ESTUFADA EM COURVIN CINZA COM BRAÇOS E PÉS CONFECCIONADOS EM MADEIRA, FIXA NO CHÃO.	UFVJM (ANFITEATRO - CAMPUS I)	R\$0.01	22/08/1978
408	POLTRONA PARA AUDITÓRIO POLTRONA DOBRÁVEL ESTUFADA EM COURVIN CINZA COM BRAÇOS E PÉS CONFECCIONADOS EM MADEIRA, FIXA NO CHÃO.	UFVJM (ANFITEATRO - CAMPUS I)	R\$0.01	22/08/1978
409	POLTRONA PARA AUDITÓRIO POLTRONA DOBRÁVEL ESTUFADA EM COURVIN CINZA COM BRAÇOS E PÉS CONFECCIONADOS EM MADEIRA, FIXA NO CHÃO.	UFVJM (ANFITEATRO - CAMPUS I)	R\$0.01	22/08/1978
410	POLTRONA PARA AUDITÓRIO POLTRONA DOBRÁVEL ESTUFADA EM COURVIN CINZA COM BRAÇOS E PÉS CONFECCIONADOS EM MADEIRA, FIXA NO CHÃO.	UFVJM (ANFITEATRO - CAMPUS I)	R\$0.01	22/08/1978
411	POLTRONA PARA AUDITÓRIO POLTRONA DOBRÁVEL ESTUFADA EM COURVIN CINZA COM BRAÇOS E PÉS CONFECCIONADOS EM MADEIRA, FIXA NO CHÃO.	UFVJM (ANFITEATRO - CAMPUS I)	R\$0.01	22/08/1978
412	POLTRONA PARA AUDITÓRIO POLTRONA DOBRÁVEL ESTUFADA EM COURVIN CINZA COM BRAÇOS E PÉS CONFECCIONADOS EM MADEIRA, FIXA NO CHÃO.	UFVJM (ANFITEATRO - CAMPUS I)	R\$0.01	22/08/1978
413	POLTRONA PARA AUDITÓRIO POLTRONA DOBRÁVEL ESTUFADA EM COURVIN	UFVJM (ANFITEATRO - CAMPUS I)	R\$0.01	22/08/1978

Relatório de todos os bens da UFVJM

Nº Bem	Descrição	Localização	Valor Aquisição	Data Aquisição
413	CINZA COM BRAÇOS E PÉS CONFECCIONADOS EM MADEIRA, FIXA NO CHÃO.	UFVJM (ANFITEATRO - CAMPUS I)	R\$0.01	22/08/1978
414	POLTRONA PARA AUDITÓRIO POLTRONA DOBRÁVEL ESTUFADA EM COURVIN CINZA COM BRAÇOS E PÉS CONFECCIONADOS EM MADEIRA, FIXA NO CHÃO.	UFVJM (ANFITEATRO - CAMPUS I)	R\$0.01	22/08/1978
415	POLTRONA PARA AUDITÓRIO POLTRONA DOBRÁVEL ESTUFADA EM COURVIN CINZA COM BRAÇOS E PÉS CONFECCIONADOS EM MADEIRA, FIXA NO CHÃO.	UFVJM (ANFITEATRO - CAMPUS I)	R\$0.01	22/08/1978
416	POLTRONA PARA AUDITÓRIO POLTRONA DOBRÁVEL ESTUFADA EM COURVIN CINZA COM BRAÇOS E PÉS CONFECCIONADOS EM MADEIRA, FIXA NO CHÃO.	UFVJM (ANFITEATRO - CAMPUS I)	R\$0.01	22/08/1978
417	POLTRONA PARA AUDITÓRIO POLTRONA DOBRÁVEL ESTUFADA EM COURVIN CINZA COM BRAÇOS E PÉS CONFECCIONADOS EM MADEIRA, FIXA NO CHÃO.	UFVJM (ANFITEATRO - CAMPUS I)	R\$0.01	22/08/1978
418	POLTRONA PARA AUDITÓRIO POLTRONA DOBRÁVEL ESTUFADA EM COURVIN CINZA COM BRAÇOS E PÉS CONFECCIONADOS EM MADEIRA, FIXA NO CHÃO.	UFVJM (ANFITEATRO - CAMPUS I)	R\$0.01	22/08/1978
419	POLTRONA PARA AUDITÓRIO POLTRONA DOBRÁVEL ESTUFADA EM COURVIN CINZA COM BRAÇOS E PÉS CONFECCIONADOS EM MADEIRA, FIXA NO CHÃO.	UFVJM (ANFITEATRO - CAMPUS I)	R\$0.01	22/08/1978
420	POLTRONA PARA AUDITÓRIO POLTRONA DOBRÁVEL ESTUFADA EM COURVIN CINZA COM BRAÇOS E PÉS CONFECCIONADOS EM MADEIRA, FIXA NO CHÃO.	UFVJM (ANFITEATRO - CAMPUS I)	R\$0.01	22/08/1978
421	POLTRONA PARA AUDITÓRIO POLTRONA DOBRÁVEL ESTUFADA EM COURVIN CINZA COM BRAÇOS E PÉS CONFECCIONADOS EM MADEIRA, FIXA NO CHÃO.	UFVJM (ANFITEATRO - CAMPUS I)	R\$0.01	22/08/1978
422	POLTRONA PARA AUDITÓRIO POLTRONA DOBRÁVEL ESTUFADA EM COURVIN CINZA COM BRAÇOS E PÉS CONFECCIONADOS EM MADEIRA, FIXA NO CHÃO.	UFVJM (ANFITEATRO - CAMPUS I)	R\$0.01	22/08/1978
423	POLTRONA PARA AUDITÓRIO POLTRONA DOBRÁVEL ESTUFADA EM COURVIN CINZA COM BRAÇOS E PÉS CONFECCIONADOS EM MADEIRA, FIXA NO CHÃO.	UFVJM (ANFITEATRO - CAMPUS I)	R\$0.01	22/08/1978
424	POLTRONA PARA AUDITÓRIO POLTRONA DOBRÁVEL ESTUFADA EM COURVIN CINZA COM BRAÇOS E PÉS CONFECCIONADOS EM MADEIRA, FIXA NO CHÃO.	UFVJM (ANFITEATRO - CAMPUS I)	R\$0.01	22/08/1978

Relatório de todos os bens da UFVJM

Nº Bem	Descrição	Localização	Valor Aquisição	Data Aquisição
425	POLTRONA PARA AUDITÓRIO POLTRONA DOBRÁVEL ESTUFADA EM COURVIN CINZA COM BRAÇOS E PÉS CONFECCIONADOS EM MADEIRA, FIXA NO CHÃO.	UFVJM (ANFITEATRO - CAMPUS I)	R\$0.01	22/08/1978
426	POLTRONA PARA AUDITÓRIO POLTRONA DOBRÁVEL ESTUFADA EM COURVIN CINZA COM BRAÇOS E PÉS CONFECCIONADOS EM MADEIRA, FIXA NO CHÃO.	UFVJM (ANFITEATRO - CAMPUS I)	R\$0.01	22/08/1978
427	POLTRONA PARA AUDITÓRIO POLTRONA DOBRÁVEL ESTUFADA EM COURVIN CINZA COM BRAÇOS E PÉS CONFECCIONADOS EM MADEIRA, FIXA NO CHÃO.	UFVJM (ANFITEATRO - CAMPUS I)	R\$0.01	22/08/1978
428	POLTRONA PARA AUDITÓRIO POLTRONA DOBRÁVEL ESTUFADA EM COURVIN CINZA COM BRAÇOS E PÉS CONFECCIONADOS EM MADEIRA, FIXA NO CHÃO.	UFVJM (ANFITEATRO - CAMPUS I)	R\$0.01	22/08/1978
429	POLTRONA PARA AUDITÓRIO POLTRONA DOBRÁVEL ESTUFADA EM COURVIN CINZA COM BRAÇOS E PÉS CONFECCIONADOS EM MADEIRA, FIXA NO CHÃO.	UFVJM (ANFITEATRO - CAMPUS I)	R\$0.01	22/08/1978
430	POLTRONA PARA AUDITÓRIO POLTRONA DOBRÁVEL ESTUFADA EM COURVIN CINZA COM BRAÇOS E PÉS CONFECCIONADOS EM MADEIRA, FIXA NO CHÃO.	UFVJM (ANFITEATRO - CAMPUS I)	R\$0.01	22/08/1978
431	POLTRONA PARA AUDITÓRIO POLTRONA DOBRÁVEL ESTUFADA EM COURVIN CINZA COM BRAÇOS E PÉS CONFECCIONADOS EM MADEIRA, FIXA NO CHÃO.	UFVJM (ANFITEATRO - CAMPUS I)	R\$0.01	22/08/1978
432	POLTRONA PARA AUDITÓRIO POLTRONA DOBRÁVEL ESTUFADA EM COURVIN CINZA COM BRAÇOS E PÉS CONFECCIONADOS EM MADEIRA, FIXA NO CHÃO.	UFVJM (ANFITEATRO - CAMPUS I)	R\$0.01	22/08/1978
433	POLTRONA PARA AUDITÓRIO POLTRONA DOBRÁVEL ESTUFADA EM COURVIN CINZA COM BRAÇOS E PÉS CONFECCIONADOS EM MADEIRA, FIXA NO CHÃO.	UFVJM (ANFITEATRO - CAMPUS I)	R\$0.01	22/08/1978
434	POLTRONA PARA AUDITÓRIO POLTRONA DOBRÁVEL ESTUFADA EM COURVIN CINZA COM BRAÇOS E PÉS CONFECCIONADOS EM MADEIRA, FIXA NO CHÃO.	UFVJM (ANFITEATRO - CAMPUS I)	R\$0.01	22/08/1978
435	POLTRONA PARA AUDITÓRIO POLTRONA DOBRÁVEL ESTUFADA EM COURVIN CINZA COM BRAÇOS E PÉS CONFECCIONADOS EM MADEIRA, FIXA NO CHÃO.	UFVJM (ANFITEATRO - CAMPUS I)	R\$0.01	22/08/1977
436	POLTRONA PARA AUDITÓRIO POLTRONA DOBRÁVEL ESTUFADA EM COURVIN	UFVJM (ANFITEATRO - CAMPUS I)	R\$0.01	22/08/1978

Relatório de todos os bens da UFVJM

Nº Bem	Descrição	Localização	Valor Aquisição	Data Aquisição
436	CINZA COM BRAÇOS E PÉS CONFECCIONADOS EM MADEIRA, FIXA NO CHÃO.	UFVJM (ANFITEATRO - CAMPUS I)	R\$0.01	22/08/1978
437	POLTRONA PARA AUDITÓRIO POLTRONA DOBRÁVEL ESTUFADA EM COURVIN CINZA COM BRAÇOS E PÉS CONFECCIONADOS EM MADEIRA, FIXA NO CHÃO.	UFVJM (ANFITEATRO - CAMPUS I)	R\$0.01	22/08/1978
438	POLTRONA PARA AUDITÓRIO POLTRONA DOBRÁVEL ESTUFADA EM COURVIN CINZA COM BRAÇOS E PÉS CONFECCIONADOS EM MADEIRA, FIXA NO CHÃO.	UFVJM (ANFITEATRO - CAMPUS I)	R\$0.01	22/08/1978
439	POLTRONA PARA AUDITÓRIO POLTRONA DOBRÁVEL ESTUFADA EM COURVIN CINZA COM BRAÇOS E PÉS CONFECCIONADOS EM MADEIRA, FIXA NO CHÃO.	UFVJM (ANFITEATRO - CAMPUS I)	R\$0.01	22/08/1978
440	POLTRONA PARA AUDITÓRIO POLTRONA DOBRÁVEL ESTUFADA EM COURVIN CINZA COM BRAÇOS E PÉS CONFECCIONADOS EM MADEIRA, FIXA NO CHÃO.	UFVJM (ANFITEATRO - CAMPUS I)	R\$0.01	22/08/1978
441	POLTRONA POLTRONA ESTUFADA EM COURVIN BEGE, COM ENCOSTO ALTO E PÉS DE MADEIRA.	UFVJM (ANFITEATRO - CAMPUS I)	R\$0.01	22/08/1978
442	POLTRONA POLTRONA ESTUFADA EM COURVIN BEGE, COM ENCOSTO ALTO E PÉS DE MADEIRA.	UFVJM (ANFITEATRO - CAMPUS I)	R\$0.01	22/08/1978
443	POLTRONA POLTRONA ESTUFADA EM COURVIN BEGE, COM ENCOSTO ALTO E PÉS DE MADEIRA.	UFVJM (ANFITEATRO - CAMPUS I)	R\$0.01	22/08/1978
444	POLTRONA POLTRONA ESTUFADA EM COURVIN BEGE, COM ENCOSTO ALTO E PÉS DE MADEIRA.	UFVJM (ANFITEATRO - CAMPUS I)	R\$0.01	22/08/1978
445	POLTRONA POLTRONA ESTUFADA EM COURVIN BEGE, COM ENCOSTO ALTO E PÉS DE MADEIRA.	UFVJM (ANFITEATRO - CAMPUS I)	R\$0.01	22/08/1978
446	POLTRONA POLTRONA ESTUFADA EM COURVIN BEGE, COM ENCOSTO ALTO E PÉS DE MADEIRA.	UFVJM (ANFITEATRO - CAMPUS I)	R\$0.01	22/08/1978
447	POLTRONA POLTRONA ESTUFADA EM COURVIN BEGE, COM ENCOSTO ALTO E PÉS DE MADEIRA.	UFVJM (ANFITEATRO - CAMPUS I)	R\$0.01	22/08/1978
448	POLTRONA POLTRONA ESTUFADA EM COURVIN BEGE, COM ENCOSTO ALTO E PÉS DE MADEIRA.	UFVJM (ANFITEATRO - CAMPUS I)	R\$0.01	22/08/1978
449	POLTRONA POLTRONA ESTUFADA EM COURVIN BEGE, COM ENCOSTO ALTO E PÉS DE MADEIRA.	UFVJM (ANFITEATRO - CAMPUS I)	R\$0.01	22/08/1978
450	POLTRONA POLTRONA ESTUFADA EM COURVIN BEGE, COM ENCOSTO ALTO E PÉS DE MADEIRA.	UFVJM (ANFITEATRO - CAMPUS I)	R\$0.01	22/08/1978
451	POLTRONA POLTRONA ESTUFADA EM COURVIN	UFVJM (ANFITEATRO - CAMPUS I)	R\$0.01	22/08/1978

Relatório de todos os bens da UFVJM

Nº Bem	Descrição	Localização	Valor Aquisição	Data Aquisição
451	BEGE, COM ENCOSTO ALTO E PÉS DE MADEIRA.	UFVJM (ANFITEATRO - CAMPUS I)	R\$0.01	22/08/1978
452	POLTRONA POLTRONA ESTUFADA EM COURVIN BEGE, COM ENCOSTO ALTO E PÉS DE MADEIRA.	UFVJM (ANFITEATRO - CAMPUS I)	R\$0.01	22/08/1978
453	POLTRONA POLTRONA ESTUFADA EM COURVIN BEGE, COM ENCOSTO ALTO E PÉS DE MADEIRA.	UFVJM (ANFITEATRO - CAMPUS I)	R\$0.01	22/08/1978
454	POLTRONA POLTRONA ESTUFADA EM COURVIN BEGE, COM ENCOSTO ALTO E PÉS DE MADEIRA.	UFVJM (ANFITEATRO - CAMPUS I)	R\$0.01	22/08/1978
455	POLTRONA POLTRONA ESTUFADA EM COURVIN BEGE, COM ENCOSTO ALTO E PÉS DE MADEIRA.	UFVJM (ANFITEATRO - CAMPUS I)	R\$0.01	22/08/1978
456	POLTRONA POLTRONA ESTUFADA EM COURVIN BEGE, COM ENCOSTO ALTO E PÉS DE MADEIRA.	UFVJM (ANFITEATRO - CAMPUS I)	R\$0.01	22/08/1978
457	POLTRONA POLTRONA ESTUFADA EM COURVIN BEGE, COM ENCOSTO ALTO E PÉS DE MADEIRA.	UFVJM (ANFITEATRO - CAMPUS I)	R\$0.01	22/08/1978
458	POLTRONA POLTRONA ESTUFADA EM COURVIN BEGE, COM ENCOSTO ALTO E PÉS DE MADEIRA.	PROAD (DEPOSITO DO PATRIMÔNIO)	R\$0.01	22/08/1978
459	POLTRONA POLTRONA ESTUFADA EM COURVIN BEGE, COM ENCOSTO ALTO E PÉS DE MADEIRA.	UFVJM (ANFITEATRO - CAMPUS I)	R\$0.01	22/08/1978
460	POLTRONA POLTRONA ESTUFADA EM COURVIN BEGE, COM ENCOSTO ALTO E PÉS DE MADEIRA.	UFVJM (ANFITEATRO - CAMPUS I)	R\$0.01	22/08/1978
461	POLTRONA POLTRONA ESTUFADA EM COURVIN BEGE, COM ENCOSTO ALTO E PÉS DE MADEIRA.	UFVJM (ANFITEATRO - CAMPUS I)	R\$0.01	22/08/1978
462	POLTRONA POLTRONA ESTUFADA EM COURVIN BEGE, COM ENCOSTO ALTO E PÉS DE MADEIRA.	UFVJM (ANFITEATRO - CAMPUS I)	R\$0.01	22/08/1978
463	POLTRONA POLTRONA ESTUFADA EM COURVIN BEGE, COM ENCOSTO ALTO E PÉS DE MADEIRA.	UFVJM (ANFITEATRO - CAMPUS I)	R\$0.01	22/08/1978
464	POLTRONA POLTRONA ESTUFADA EM COURVIN BEGE, COM ENCOSTO ALTO E PÉS DE MADEIRA.	UFVJM (ANFITEATRO - CAMPUS I)	R\$0.01	22/08/1978
465	MESA MESA CONFECCIONADA EM FORMICA BRANCA (NA PARTE SUPERIOR) E ROSA (NA FRENTE) COM PÉS CONFECCIONADOS EM JACARANDA - MEDINDO: 0,65 X 1,10 X 0,80M.	ZOO ((LABORATÓRIO DE APICULTURA - ZOO/ANTIGA AGRÁRIAS))	R\$0.01	22/08/1978
466	MESA MESA CONFECCIONADA EM FORMICA BRANCA (NA PARTE SUPERIOR) E ROSA (NA FRENTE) COM PÉS CONFECCIONADOS EM JACARANDA - MEDINDO:	UFVJM (ANFITEATRO - CAMPUS I)	R\$0.01	22/08/1978

Relatório de todos os bens da UFVJM

Nº Bem	Descrição	Localização	Valor Aquisição	Data Aquisição
466	0,65 X 1,10 X 0,80M.	UFVJM (ANFITEATRO - CAMPUS I)	R\$0.01	22/08/1978
467	MESA MESA CONFECCIONADA EM FORMICA BRANCA (NA PARTE SUPERIOR) E ROSA (NA FRENTE) COM PÉS CONFECCIONADOS EM JACARANDA - MEDINDO: 0,65 X 1,10 X 0,80M.	UFVJM (ANFITEATRO - CAMPUS I)	R\$0.01	22/08/1978
468	MESA MESA CONFECCIONADA EM FORMICA BRANCA (NA PARTE SUPERIOR) E ROSA (NA FRENTE) COM PÉS CONFECCIONADOS EM JACARANDA - MEDINDO: 0,65 X 1,10 X 0,80M.	UFVJM (ANFITEATRO - CAMPUS I)	R\$0.01	22/08/1978
469	MESA MESA CONFECCIONADA EM FORMICA BRANCA (NA PARTE SUPERIOR) E ROSA (NA FRENTE) COM PÉS CONFECCIONADOS EM JACARANDA - MEDINDO: 0,65 X 1,10 X 0,80M.	UFVJM (ANFITEATRO - CAMPUS I)	R\$0.01	22/08/1978
473	MESA MESA CONFECCIONADA EM MADEIRA COM ALTURA VARIÁVEL E PÉS COM RODAS - MEDINDO: 0,60 X 0,40 X 0,65 X 0,27M.	UFVJM (ANFITEATRO - CAMPUS I)	R\$0.01	22/08/1978
476	TELA PARA PROJEÇÃO TELA DE PROJEÇÃO COM ALTURA VARIÁVEL EM COURVIN BRANCO, TERMINAL EM MADEIRA E AÇO CROMADO COM PÉS COM 03 PÁS DOBRÁVEIS - MEDINDO: 1,30 X 1,7...	UFVJM (SALAS DE AULA - CAMPUS I)	R\$0.01	02/01/1976
477	CIRCULADOR DE AR CIRCULADOR DE AR CONFECCIONADO EM CAIXA PLASTICA COM PÉS EM METAL REDONDO, 05 VELOCIDADES, CIRCULAÇÃO VARIÁVEL - COR: MARROM - MEDINDO: 55 X 55...	DE (GRÁFICA)	R\$0.01	07/12/1972
478	CIRCULADOR DE AR CIRCULADOR DE AR CONFECCIONADO EM CAIXA PLASTICA COM PÉS EM METAL REDONDO, 05 VELOCIDADES, CIRCULAÇÃO VARIÁVEL - COR: MARROM - MEDINDO: 55 X 55...	FCBS (CLÍNICA EXTRA MURAL DE SENADOR MOURAO)	R\$0.01	07/12/1972
479	ARQUIVO DE AÇO COM 04 GAVETAS ARMÁRIO ARQUIVO CONFECCIONADO EM AÇO INOX COM 04 GAVETAS - COR: CINZA - MEDINDO: 0,70 X 1,30 X 0,47 - MARCA: INESTAN.	DE (FUNDAEPE E GRÁFICA FUNDAEPE)	R\$0.01	16/07/1975
480	ARQUIVO DE AÇO COM 04 GAVETAS ARMÁRIO ARQUIVO CONFECCIONADO EM AÇO COM 04 GAVETAS - COR: CINZA - MEDINDO: 70 X 1,30 X 0,47 - MARCA:	PROAD (LAB. DE INFORMÁTICA - SALA 08 - CIBA)	R\$0.01	16/07/1975

Relatório de todos os bens da UFVJM

Nº Bem	Descrição	Localização	Valor Aquisição	Data Aquisição
480	INESTAN.	PROAD (LAB. DE INFORMATICA - SALA 08 - CIBA)	R\$0.01	16/07/1975
481	ARMÁRIO ARMÁRIO CONFECCIONADO EM MADEIRA JACARANDA COM 02 PORTAS E PRATELEIRAS - MEDINDO: 1,60 X 1,00 X 0,43M - MARCA: INESTAN - MODELO: AFMI-1.	PRPPG ((SALA DE REUNIÃO 1))	R\$0.01	16/07/1975
482	ARMÁRIO ARMÁRIO CONFECCIONADO EM MADEIRA JACARANDA COM 02 PORTAS E PRATELEIRAS - MEDINDO: 1,60 X 1,00 X 0,43M - MARCA: INESTAN - MODELO: AFMI-1.	PROEXC ((CENTRO DE IDIOMAS - CAMPUS 1))	R\$0.01	16/07/1975
487	BANDEJA PARA ESCRITORIO BANDEJA DE PAPEIS PARA ESCRITÓRIO CONFECCIONADA EM JACARANDA - MEDINDO: 40 X 28CM - MARCA: INESTAN.	AEPE (ASSES. DE ENSINO PESQUISA E EXTENSÃO)	R\$0.01	16/07/1975
489	CADEIRA GIRATÓRIA CADEIRA GIRATÓRIA EM COURVIN PRETO COM 05 PÁS E RODAS NOS PÉS - MEDINDO: 0,44 X 0,45CM - MARCA: INESTAN - MODELO: CFMI-2.	PROAD (SUPORTE PATRIMÔNIO)	R\$0.01	16/07/1975
490	CADEIRA GIRATÓRIA CADEIRA GIRATÓRIA EM COURVIN PRETO COM 05 PÁS E RODAS NOS PÉS - MEDINDO: 0,44 X 0,45CM - MARCA: INESTAN - MODELO: CFMI-2.	AEPE (ASSES. DE ENSINO PESQUISA E EXTENSÃO)	R\$0.01	16/07/1975
491	CADEIRA GIRATÓRIA SEM BRAÇOS CADEIRA GIRATÓRIA ESTUFADA, SEM BRAÇOS, EM COURVIM PRETO COM PÉS 05 PAS E RODAS - MEDINDO: 0,44 X 0,45CM - MARCA: INESTAN - MODELO:...	CITEC ((CITEC - PAV I))	R\$0.01	16/07/1975
492	CADEIRA GIRATÓRIA CADEIRA GIRATÓRIA EM COURVIN PRETO COM 05 PÁS E RODAS NOS PÉS - MEDINDO: 0,44 X 0,45CM - MARCA: INESTAN - MODELO: CFMI-2.	FCBS (LAB. DE MICROBIOLOGIA - SALA DE APOIO - CIBA 46)	R\$0.01	16/07/1975
493	MESA MESA PARA MAQUINA DE ESCREVER CONFECCIONADA EM FORMICA JACARANDA COM PÉS CROMADOS E 01 GAVETEIRO COM 02 GAVETAS - MEDINDO: 1,10 X 0,50 X 0,75M - MARCA: I...	FAR ((LAB. EQUIP. MULTIUSUARIOS - FAR. INDUSTRIAL))	R\$0.01	07/11/1973
494	MESA MESA CONFECCIONADA EM FORMICA JACARANDA COM 02 GAVETEIROS DE 03 GAVETAS - MEDINDO: 1,50 X 0,75 X 0,74M - MARCA: INESTAN - MODELO: MFMI-2.	FCBS (COORDENADORIA DO CURSO DE ENFERMAGEM)	R\$0.01	07/11/1973
495	MESA MESA	PROAD (DIVISÃO DE MÁQUINAS E	R\$0.01	07/11/1973

Relatório de todos os bens da UFVJM

Nº Bem	Descrição	Localização	Valor Aquisição	Data Aquisição
495	CONFECCIONADA EM FORMICA JACARANDA COM PÉS CROMADOS E 01 GAVETEIRO DE 03 GAVETAS - MEDINDO: 1,25 X 0,70 X 0,74 - MARCA: INESTAN - MODELO: MFMI-3.	TRANSPORTES)	R\$0.01	07/11/1973
496	SOFA COM 03 LUGARES SOFÁ DE ESPERA COM 03 LUGARES EM COURVIN PRETO COM PÉS CONFECCIONADOS EM MADEIRA JACARANDA E SEPARAÇÃO DE LUGARES - MEDINDO: 1,70 X 0,60.	PROAD (DIVISÃO REG. GERAIS E CONT. ACAD.)	R\$0.01	29/11/1973
497	POLTRONA POLTRONA FIXA COM ESTRUTURA E ASSENTO ESTUFADO EM COURVIN BEGE, SEM APOIO PARA BRAÇOS, ESTRUTURA E PÉS CONFECCIONADOS EM MADEIRA JACARANDA - MEDINDO: 6...	GABIN ((GABINETE VICE-REITORIA))	R\$0.01	29/11/1973
498	POLTRONA POLTRONA FIXA COM ESTRUTURA E ASSENTO ESTUFADO EM COURVIN BEGE, SEM APOIO PARA BRAÇOS, ESTRUTURA E PÉS CONFECCIONADOS EM MADEIRA JACARANDA - MEDINDO: 6...	GABIN ((GABINETE VICE-REITORIA))	R\$0.01	29/11/1973
499	MESA MESA DE CANTO / CENTRO COM TAMPO EM MÁRMORE BRANCO E PÉS CONFECCIONADOS EM MADEIRA JACARANDÁ - MEDINDO: 0,60 X 0,60 X 0,40CM.	CHEFIAGA ((CHEFIA DO GABINETE - REITORIA))	R\$0.01	29/11/1973
501	MESA DE MADEIRA MESA CONFECCIONADA EM MADEIRA JACARANDA COM VISTA DE CORTIÇA.	PROAD (SUPORTE PATRIMÔNIO)	R\$0.01	29/11/1973
502	VENTILADOR VENTILADOR DE PEDESTAL OSCILANTE COM PÉ REDONDO, HÉLICE PROTEGIDA COM GRANDE E 02 VELOCIDADES - COR: ALARANJADA - MARCA: CIRRUS.	PROACE (CLÍNICA MÉDICA ODONTOLOGICA)	R\$0.01	07/12/1973
503	VENTILADOR VENTILADOR DE PEDESTAL OSCILANTE COM PÉ REDONDO, HÉLICE PROTEGIDA COM GRADE E 02 VELOCIDADES - MARCA: CIRRUS.	FCBS (COORDENADORIA DO CURSO DE ENFERMAGEM)	R\$0.01	07/12/1973
504	POLTRONA POLTRONA COM ENCOSTO E ASSENTO EM COURVIN BEGE, PÉS CONFECCIONADOS EM MADEIRA JACARANDA E PÉS COM RODAS - MEDINDO: 0,60 X 0,60 X 0,60CM.	PROGEP ((ESPAÇO DO SERVIDOR - PROGEP))	R\$0.01	29/11/1973
505	POLTRONA POLTRONA COM ENCOSTO E ASSENTO EM COURVIN BEGE, PÉS CONFECCIONADOS EM	PROGEP ((ESPAÇO DO SERVIDOR - PROGEP))	R\$0.01	29/11/1973

Relatório de todos os bens da UFVJM

Nº Bem	Descrição	Localização	Valor Aquisição	Data Aquisição
505	MADEIRA JACARANDA E PÉS COM RODAS - MEDINDO: 0,60 X 0,60 X 0,60CM	PROGEP ((ESPAÇO DO SERVIDOR - PROGEP))	R\$0.01	29/11/1973
506	POLTRONA POLTRONA GIRATÓRIA AJUSTÁVEL COM RESPALDO / ENCOSTO ALTO PARA APOIO DOS OMBROS, BRAÇOS, CÔNCAVOS, MECANISMO MÓVEL, PÉS COM 05 PÁS, ASSENTO MEDINDO: 60 ...	UFVJM (SALA DOS PROFESSORES (34-CIBA))	R\$0.01	03/12/1973
507	MESA MESA CONFECCIONADA EM JACARANDA COM 2 GAVETEIROS DE 02 GAVETAS E COM A FRENTE REVESTIDA EM CORTIÇA - MEDINDO: 0,80 X 1,60 X 0,85M.	FCBS ((LAB. PATOLOGIA - CAMPUS I))	R\$0.01	29/11/1973
508	ESTANTE ESTANTE CONFECCIONADA EM JACARANDA COM 04 PRATELEIRAS E 02 ARMÁRIOS EM TAMANHOS DIFERENTES COM 02 PORTAS - MEDINDO: 1,60 X 1,60 X 0,45M.	PROAD ((CASA DE APOIO - RUA MACAU / PROAD))	R\$0.01	29/11/1973
509	MESA TELEFONICA MESA PARA TELEFONE CONFECCIONADA EM MADEIRA JACARANDA COM 02 GAVETAS, REVESTIDA EM COURVIN PRETO E PÉS COM RODAS - MEDINDO: 0,50 X 0,50 X 0,60M...	FCBS ((LAB. PATOLOGIA - CAMPUS I))	R\$0.01	29/11/1973
513	ESTANTE ESTANTE CONFECCIONADA EM MADEIRA E PINTADA NA COR CINZA.	CEGEO (CENTRO DE ESTUDOS EM GEOCIÊNCIAS - CEGEO)	R\$0.01	16/07/1975
517	GELADEIRA REFRIGERADOR / GELADEIRA, BRANCA - CAPACIDADE: 230 LITROS - MARCA: FRIGIDAIRE - MODELO: 230A - NÚMERO DE SÉRIE: 42959.	UFVJM (CASA DOS PROFESSORES - RUA MACAU DO MEIO)	R\$0.01	14/12/1973
524	SOFA COM 03 LUGARES SOFÁ DE ESPERA COM 03 LUGARES EM COURVIN PRETO E PÉS CONFECCIONADOS EM METAL CROMADO - MEDINDO: 1,80 X 0,60CM - MARCA: INESTAN.	PROGRAD ((ATENDIMENTO DRCA))	R\$0.01	17/09/1976
525	CADEIRA GIRATÓRIA CADEIRA GIRATÓRIA EM COURVIN PRETO, PÉS COM 05 PÁS E RODAS - MEDINDO: 0,44 X 0,45 - MARCA: INESTAN - MODELO: CFMI-2.	AJU (PROCURADORIA JURÍDICA)	R\$0.01	17/09/1976
526	CADEIRA GIRATÓRIA CADEIRA GIRATÓRIA EM COURVIN PRETO, PÉS COM 05 PÁS E RODAS - MEDINDO: 0,44 X 0,45 - MARCA: INESTAN - MODELO: CFMI-2.	PROAD ((DIVISÃO DE SERVIÇOS GERAIS))	R\$0.01	17/09/1976
527	CADEIRA GIRATORIA CADEIRA GIRATÓRIA EM	FCBS (CLINICA DE MESTRADO EM ESTOMATOLOGIA)	R\$0.01	17/09/1976

Relatório de todos os bens da UFVJM

Nº Bem	Descrição	Localização	Valor Aquisição	Data Aquisição
527	COURVIN PRETO, PÉS COM 05 PÁS E RODAS - MEDINDO: 0,44 X 0,45 - MARCA: INESTAN - MODELO: CFMI-2.	FCBS (CLÍNICA DE MESTRADO EM ESTOMATOLOGIA)	R\$0.01	17/09/1976
528	CADEIRA GIRATÓRIA CADEIRA GIRATÓRIA EM COURVIN PRETO, PÉS COM 05 PÁS E RODAS - MEDINDO: 0,44 X 0,45 - MARCA: INESTAN - MODELO: CFMI-2.	FCBS (CLÍNICA DE ODONTOPEDIATRIA)	R\$0.01	17/09/1976
530	ARQUIVO DE AÇO COM 04 GAVETAS ARMÁRIO ARQUIVO CONFECCIONADO EM AÇO COM 04 GAVETAS - COR: CINZA - MEDINDO: 0,70 X 1,30 X 0,47 - MARCA: INESTAN.	SRH (SUPERINTENDÊNCIA DE RECURSOS HUMANOS/PRGP.)	R\$0.01	17/09/1976
531	ARQUIVO DE AÇO COM 04 GAVETAS ARMÁRIO ARQUIVO CONFECCIONADO EM AÇO COM 04 GAVETAS - COR: CINZA - MEDINDO: 0,70 X 1,30 X 0,47M - MARCA: INESTAN.	FCBS (SUS - TRIAGEM/CLÍNICA INTEGRADA.)	R\$0.01	17/09/1976
532	ARMÁRIO EM MADEIRA ARMÁRIO CONFECCIONADO EM JACARANDA COM 02 PORTAS, PÉS CROMADOS E PRATELEIRAS - MEDINDO: 1,60 X 1,00 X 0,43 - MARCA: INESTAN - MODELO: AFMI-1.	DE (FUNDAEPE E GRÁFICA FUNDAEPE)	R\$0.01	17/09/1976
533	ARMÁRIO EM MADEIRA ARMÁRIO CONFECCIONADO EM JACARANDA COM 02 PORTAS, PÉS CROMADOS E PRATELEIRAS - MEDINDO: 1,60 X 1,00 X 0,43 - MARCA: INESTAN - MODELO: AFMI.	PROAD (LAB. DE INFORMÁTICA - SALA 08 - CIBA)	R\$0.01	17/09/1976
534	MESA DE MADEIRA MESA PARA MAQUINA DE ESCREVER CONFECCIONADA EM MADEIRA JACARANDA COM PÉS CROMADOS E 02 GAVETAS - MEDINDO: 1,10 X 0,50 X 0,75 - MARCA:	EDF ((EDUCAÇÃO FÍSICA - EDF / CAMPUS JK))	R\$0.01	17/09/1976
535	MESA DE MADEIRA MESA PARA MAQUINA DE ESCREVER CONFECCIONADA EM MADEIRA JACARANDA COM PÉS CROMADOS E 02 GAVETAS - MEDINDO: 1,10 X 0,50 X 0,75 - MARCA:	PROAD (CENTRAL DE ÁUDIO VÍDEO E FOTO - CAMPUS I)	R\$0.01	17/09/1976
536	MESA PARA TELEFONE MESA CONFECCIONADA EM MADEIRA JACARANDÁ COM PÉS CROMADOS E RODÍZIOS - MEDINDO: 0,65 X 0,32 X 0,75CM - MARCA: INESTAN.	PROAD ((DIVISÃO DE ARQUIVO E PROTOCOLO - PROAD/DIP))	R\$0.01	09/02/1978
537	MESA DE MADEIRA MESA CONFECCIONADA EM MADEIRA JACARANDA, COM 02 GAVETEIROS E 06 GAVETAS, CADA UM - MEDINDO: 1,50 X 0,75 -	PROAD ((DEPÓSITO - PATRIMÔNIO / PROAD))	R\$0.01	17/09/1976

Relatório de todos os bens da UFVJM

Nº Bem	Descrição	Localização	Valor Aquisição	Data Aquisição
537	MARCA: INESTAN - MODELO: MFMI-2	PROAD ((DEPOSITO - PATRIMONIO / PROAD))	R\$0.01	17/09/1976
538	MESA DE MADEIRA MESA CONFECCIONADA EM JACARANDA, COM 01 GAVETEIRO E 03 GAVETAS - MEDINDO: 1,25 X 0,70 X 0,75 - MARCA: INESTAN - MODELO: MFMI-3.	FCBS (SALA PROJETO ENFERMAGEM)	R\$0.01	17/09/1976
539	MESA DE MADEIRA MESA CONFECCIONADA EM JACARANDA, COM 01 GAVETEIRO E 03 GAVETAS - MEDINDO: 1,25 X 0,70 X 0,75 - MARCA: INESTAN - MODELO: MFMI-3.	PROGRAD (PRÓ-REITORIA DE GRADUAÇÃO)	R\$0.01	17/09/1976
554	ARMARIO ARMARIO DE PAREDE CONFECCIONADO EM AÇO, PINTADO DE BRANCO, CONFECCIONADO EM METAL, COM 02 PORTAS E 01 PRATELEIRA, MEDINDO: 0,55 X 0,80 X 0,30CM. EQUIPAM...	PROAD (DEPOSITO DO PATRIMÔNIO)	R\$0.01	22/08/1978
556	CONJUNTO ESTOFADO CONJUNTO ESTOFADO COMPOSTO POR: 02 POLTRONAS COM ALMOFADAS, 01 POLTRONA DE 01 LUGAR, 01 POLTRONA DE 03 LUGARES E 01 MESA DE CENTRO, REVESTIDA ...	REITORIA ((SALA DOS CONSELHOS - CONSU/REITORIA))	R\$0.01	21/03/1978
557	MESA MESA CONFECCIONADA EM JACARANDÁ PARA REUNIÃO COM 02 PÉS RETOS INTEIROS E COM VIDRO SOBRE A MADEIRA - MEDINDO: 1,40 X 6,00 X 0,80M.	SUB (BIBLIOTECA - CAMPUS II)	R\$0.01	22/08/1978
558	CADEIRA CADEIRA, ESTILO DE LUXO, PARA MESA DE REUNIÕES DO COLEGIADO SUPERIOR, CONFECCIONADA EM MADEIRA EMBUIA, COM ESPALDAR ALTO, BRAÇO, ESTOFADO EM COURO NO AS...	REITORIA ((AUDITÓRIO - CONSU/REITORIA))	R\$0.01	21/03/1978
559	CADEIRA CADEIRA, ESTILO DE LUXO, PARA MESA DE REUNIÕES DO COLEGIADO SUPERIOR, CONFECCIONADA EM MADEIRA EMBUIA, COM ESPALDAR ALTO, BRAÇO, ESTOFADO EM COURO NO AS...	REITORIA (DIVISÃO DE ALMOXARIFADO, COMPRAS E PATRIMÔNIO -CII)	R\$0.01	21/03/1978
560	CADEIRA CADEIRA, ESTILO DE LUXO, PARA MESA DE REUNIÕES DO COLEGIADO SUPERIOR, CONFECCIONADA EM MADEIRA EMBUIA, COM ESPALDAR ALTO, BRAÇO, ESTOFADO EM COURO NO AS...	REITORIA (DIVISÃO DE ALMOXARIFADO, COMPRAS E PATRIMÔNIO -CII)	R\$0.01	21/03/1978

Relatório de todos os bens da UFVJM

Nº Bem	Descrição	Localização	Valor Aquisição	Data Aquisição
561	CADEIRA CADEIRA, ESTILO DE LUXO, PARA MESA DE REUNIÕES DO COLEGIADO SUPERIOR, CONFECCIONADA EM MADEIRA EMBUIA, COM ESPALDAR ALTO, BRAÇO, ESTOFADO EM COURO NO AS...	REITORIA (DIVISÃO DE ALMOXARIFADO, COMPRAS E PATRIMÔNIO -CII)	R\$0.01	21/03/1978
562	CADEIRA CADEIRA, ESTILO DE LUXO, PARA MESA DE REUNIÕES DO COLEGIADO SUPERIOR, CONFECCIONADA EM MADEIRA EMBUIA, COM ESPALDAR ALTO, BRAÇO, ESTOFADO EM COURO NO AS...	REITORIA (DIVISÃO DE ALMOXARIFADO, COMPRAS E PATRIMÔNIO -CII)	R\$0.01	21/03/1978
563	CADEIRA CADEIRA, ESTILO DE LUXO, PARA MESA DE REUNIÕES DO COLEGIADO SUPERIOR, CONFECCIONADA EM MADEIRA EMBUIA, COM ESPALDAR ALTO, BRAÇO, ESTOFADO EM COURO NO AS...	REITORIA (DIVISÃO DE ALMOXARIFADO, COMPRAS E PATRIMÔNIO -CII)	R\$0.01	21/03/1978
564	CADEIRA CADEIRA, ESTILO DE LUXO, PARA MESA DE REUNIÕES DO COLEGIADO SUPERIOR, CONFECCIONADA EM MADEIRA EMBUIA, COM ESPALDAR ALTO, BRAÇO, ESTOFADO EM COURO NO AS...	REITORIA (DIVISÃO DE ALMOXARIFADO, COMPRAS E PATRIMÔNIO -CII)	R\$0.01	21/03/1978
565	CADEIRA CADEIRA, ESTILO DE LUXO, PARA MESA DE REUNIÕES DO COLEGIADO SUPERIOR, CONFECCIONADA EM MADEIRA EMBUIA, COM ESPALDAR ALTO, BRAÇO, ESTOFADO EM COURO NO AS...	REITORIA (DIVISÃO DE ALMOXARIFADO, COMPRAS E PATRIMÔNIO -CII)	R\$0.01	21/03/1978
566	CADEIRA CADEIRA, ESTILO DE LUXO, PARA MESA DE REUNIÕES DO COLEGIADO SUPERIOR, CONFECCIONADA EM MADEIRA EMBUIA, COM ESPALDAR ALTO, BRAÇO, ESTOFADO EM COURO NO AS...	REITORIA (DIVISÃO DE ALMOXARIFADO, COMPRAS E PATRIMÔNIO -CII)	R\$0.01	21/03/1978
567	CADEIRA CADEIRA, ESTILO DE LUXO, PARA MESA DE REUNIÕES DO COLEGIADO SUPERIOR, CONFECCIONADA EM MADEIRA EMBUIA, COM ESPALDAR ALTO, BRAÇO, ESTOFADO EM COURO NO AS...	REITORIA (DIVISÃO DE ALMOXARIFADO, COMPRAS E PATRIMÔNIO -CII)	R\$0.01	21/03/1978
568	CADEIRA CADEIRA, ESTILO DE LUXO, PARA MESA DE REUNIÕES DO COLEGIADO SUPERIOR, CONFECCIONADA EM	REITORIA (DIVISÃO DE ALMOXARIFADO, COMPRAS E PATRIMÔNIO -CII)	R\$0.01	21/03/1978

Relatório de todos os bens da UFVJM

Nº Bem	Descrição	Localização	Valor Aquisição	Data Aquisição
568	MADEIRA EMBUIA, COM ESPALDAR ALTO, BRAÇO, ESTOFADO EM COURO NO AS...	REITORIA (DIVISÃO DE ALMOXARIFADO, COMPRAS E PATRIMÔNIO -CII)	R\$0.01	21/03/1978
569	CADEIRA CADEIRA, ESTILO DE LUXO, PARA MESA DE REUNIÕES DO COLEGIADO SUPERIOR, CONFECCIONADA EM MADEIRA EMBUIA, COM ESPALDAR ALTO, BRAÇO, ESTOFADO EM COURO NO AS...	REITORIA (DIVISÃO DE ALMOXARIFADO, COMPRAS E PATRIMÔNIO -CII)	R\$0.01	21/03/1978
570	CADEIRA CADEIRA, ESTILO DE LUXO, PARA MESA DE REUNIÕES DO COLEGIADO SUPERIOR, CONFECCIONADA EM MADEIRA EMBUIA, COM ESPALDAR ALTO, BRAÇO, ESTOFADO EM COURO NO AS...	REITORIA (DIVISÃO DE ALMOXARIFADO, COMPRAS E PATRIMÔNIO -CII)	R\$0.01	21/03/1978
571	CADEIRA CADEIRA, ESTILO DE LUXO, PARA MESA DE REUNIÕES DO COLEGIADO SUPERIOR, CONFECCIONADA EM MADEIRA EMBUIA, COM ESPALDAR ALTO, BRAÇO, ESTOFADO EM COURO NO AS...	REITORIA (DIVISÃO DE ALMOXARIFADO, COMPRAS E PATRIMÔNIO -CII)	R\$0.01	21/03/1978
572	ARMÁRIO ARMÁRIO CONFECCIONADO EM MADEIRA JACARANDA COM 02 PORTAS, 05 PRATELEIRAS E PÉS EM METALON CROMADO - MEDINDO: 1,60 X 1,00 X 0,43 - MARCA: INESTAN - MODEL...	UFVJM (PORTARIA - CAMPUS I)	R\$0.01	16/07/1975
573	ARMÁRIO EM MADEIRA ARMÁRIO CONFECCIONADO EM MADEIRA JACARANDA COM 05 PRATELEIRAS, 02 PORTAS E PÉS EM METALON CROMADO - MEDINDO: 1,00 X 1,00 X 0,43M - MARCA: INE...	PROAD (LAB. DE INFORMÁTICA - SALA 08 - CIBA)	R\$0.01	16/07/1975
574	MESA DE MADEIRA MESA PARA MÁQUINA DE ESCREVER CONFECCIONADA EM MADEIRA JACARANDÁ COM 01 GAVETEIRO DE 02 GAVETAS E PÉS CROMADOS - MEDINDO: 1,00 X 0,50 X 0,75	FIH (GABINETE 87 - FIH)	R\$0.01	07/11/1973
575	MESA DE MADEIRA MESA PARA MAQUINA DE ESCREVER CONFECCIONADA EM MADEIRA JACARANDA COM PÉS CROMADOS - MEDINDO: 1,10 X 0,50 X 0,75 - MARCA: INESTAN - MODELO: MFMI-...	FLO ((PRÉDIO ENGENHARIA FLORESTAL - CAMPUS JK))	R\$0.01	16/07/1975
576	MESA MESA CONFECCIONADA EM MADEIRA JACARANDA, COM 01 GAVETEIRO DE 03	FLO ((PRÉDIO ENGENHARIA FLORESTAL - CAMPUS JK))	R\$0.01	16/07/1975

Relatório de todos os bens da UFVJM

Nº Bem	Descrição	Localização	Valor Aquisição	Data Aquisição
576	GAVETAS E PÉS CROMADOS - MEDINDO: 1,25 X 0,70 X 0,74CM - MARCA: INESTAN - MODELO: MFMI-3.	FLO ((PRÉDIO ENGENHARIA FLORESTAL - CAMPUS JK))	R\$0.01	16/07/1975
577	MESA MESA CONFECCIONADA EM MADEIRA JACARANDA, COM 01 GAVETEIRO DE 03 GAVETAS E PÉS CROMADOS - MEDINDO: 1,35 X 0,70 X 0,74CM - MARCA: INESTAN - MODELO: MFMI-3.	PROAD ((PISCINA/EDF - DEPÓSITO/DIP - PROAD))	R\$0.01	16/07/1975
578	MESA MESA CONFECCIONADA EM MADEIRA JACARANDA COM 02 GAVETEIROS DE 03 GAVETAS E PÉS CROMADOS - MEDINDO: 1,50 X 0,75 X 0,74M - MARCA: INESTAN - MODELO: MFMI-2.	PROAD (SUPORTE PATRIMÔNIO)	R\$0.01	07/11/1973
579	CADEIRA GIRATÓRIA SEM BRAÇOS CADEIRA GIRATÓRIA COM ASSENTO E ENCOSTO EM COURVIM PRETO COM 05 PÉS E RODAS - MEDINDO: 0,44 X 0,45CM - MARCA: INESTAN - MODELO: CFM...	UFVJM (SALA DOS PROFESSORES (34-CIBA))	R\$0.01	16/07/1975
580	CADEIRA GIRATÓRIA SEM BRAÇOS CADEIRA GIRATÓRIA COM ASSENTO E ENCOSTO EM COURVIM PRETO COM 05 PÉS E RODAS - MEDINDO: 0,44 X 0,45CM - MARCA: INESTAN - MODELO: CFM...	DEPE ((DEPE - SANTA CASA))	R\$0.01	16/07/1975
581	CADEIRA GIRATÓRIA SEM BRAÇOS CADEIRA GIRATÓRIA COM ASSENTO E ENCOSTO EM COURVIM PRETO COM 05 PÉS E RODAS - MEDINDO: 0,44 X 0,45CM - MARCA: INESTAN - MODELO: CFM...	PROGRAD ((DIVISÃO DE DOCUMENTOS E LANÇAMENTOS ACADÊMICOS))	R\$0.01	16/07/1975
582	CADEIRA GIRATÓRIA SEM BRAÇOS CADEIRA GIRATÓRIA COM ASSENTO E ENCOSTO EM COURVIM PRETO COM 05 PÉS E RODAS - MEDINDO: 0,44 X 0,45CM - MARCA: INESTAN - MODELO: CFM...	DEPE ((DEPE - SANTA CASA))	R\$0.01	07/11/1973
583	ARQUIVO DE AÇO COM 04 GAVETAS ARMÁRIO ARQUIVO CONFECCIONADO EM AÇO COM 04 GAVETAS, PARA PASTAS SUSPENSAS, COR CINZA - MEDINDO: 0,70 X 1,30 X 0,74M - MARCA: INE...	PROAD (DIVISÃO DE CONTÁBIL PRGP.)	R\$0.01	16/07/1975
584	MESA PARA TELEFONE MESA CONFECCIONADA EM MADEIRA JACARANDA, COM 01 PRATELEIRA E PÉS CROMADOS COM RODAS - MEDINDO: 0,65 X 0,32 X 0,75CM - MARCA: INESTAN.	PROAD ((DIVISÃO DE ARQUIVO E PROTOCOLO - PROAD/DIP))	R\$0.01	09/02/1978
585	FICHARIO MESA CONFECCIONADA EM AÇO,	DTI ((DIRETORIA DE TECNOLOGIA DA INFORMAÇÃO - DTI))	R\$0.01	16/07/1975

Relatório de todos os bens da UFVJM

Nº Bem	Descrição	Localização	Valor Aquisição	Data Aquisição
585	ESTILO BAU, COM FICHÁRIO, 04 PÉS E RODÍZIOS - MEDINDO:0,48 X 0,65CM - COR:CINZA - MARCA: INESTAN - MODELO: 822-144395.	DTI ((DIRETORIA DE TECNOLOGIA DA INFORMAÇÃO - DTI))	R\$0.01	16/07/1975
588	MESA PARA MAQUINA DE SOMAR, EM JACARANDA, PES CROMADOS COM RODAS, MEDINDO:0,50X0,60X0,65CM	UFVJM (PORTARIA - CAMPUS I)	R\$0.01	17/09/1976
598	MESA MESA PARA MAQUINA DE SOMAR COM TAMPO EM FORMICA CINZA, PÉS DE FERRO PINTADO E COM RODAS - MEDINDO: 45 X 40 X 65CM	SUB (BIBLIOTECA - CAMPUS I)	R\$0.01	22/08/1978
603	POLTRONA ESTUFADA EM COURVIN PRETO, PAS E RODAS, GIRATORIA, COM APOIO PARA OS BRACOS, MEDINDO:0,60X0,60CM	PROGRAD (PRÓ-REITORIA DE GRADUAÇÃO)	R\$0.01	07/11/1973
610	MAQUINA DE ESCREVER ELETRICA, COR CINZA, CARRO COM 48CM	PROAD (DEPOSITO DO PATRIMÔNIO)	R\$0.01	22/10/1973
623	MESA PARA MAQUINA DE SOMAR, TAMPO DE FORMICA BRANCA, PES DE METAL CINZA COM RODAS, MEDINDO:0,45X0,40X0,65	FCBS (CLÍNICA INTEGRADA)	R\$0.01	28/12/1971
624	MESA TELEFÔNICA MESA EM JACARANDA, PES CROMADOS COM RODAS, MEDINDO:65X35X75CM	PROPLAN ((PRÓ REITORIA DE PLANEJAMENTO / PROPLAN))	R\$0.01	09/02/1978
625	COFRE COFRE COM SEGREDO, EM ACO PINTADO DE CINZA, INTERIOR PINTADO DE AZUL, COM 01 PORTA, 01 PRATELEIRA E 01 GAVETA, MEDINDO: 0,40X0,40X0,80CM	UFVJM (SALAS DE AULA - BLOCO III - CAMPUS II)	R\$0.01	22/08/1978
626	ARQUIVO DE ACO, COR VERDE, COM 04 GAVETAS, MEDINDO:0,70X1,30X0,47CM	FCBS (CLÍNICA DE CIRURGIA/EXODONTIA)	R\$0.01	22/08/1978
629	ARMÁRIO DE JACARANDA, COM 02 PORTAS, PES CROMADOS, MEDINDO: 1,60X1,00X0,43CM	FCBS ((LAB. PATOLOGIA - CAMPUS I))	R\$0.01	16/07/1975
630	ARMÁRIO EM JACARANDA, COM 02 PORTAS, 05 PRATELEIRAS, PES CROMADOS, MEDINDO:1,60X1,30X0,43CM	FCBS ((LAB. PATOLOGIA - CAMPUS I))	R\$0.01	17/09/1976
631	ARMÁRIO ARMÁRIO EM JACARANDA, COM 02 PORTAS, 05 PRATELEIRAS, PÉS CROMADOS, MEDINDO:1,60X1,00X0,43	DEPE ((HOSPITAL NOSSA SENHORA DA SAÚDE - DEPE))	R\$0.01	17/09/1976
632	MESA EM JACARANDA, COM 02 GAVETEIROS DE 03 GAVETAS, PES CROMADOS MEDINDO:1,50X0,75X0,74	FCA (LAB. DE MECÂNICA - FACULDADE DE CIÊNCIAS AGRÁRIAS)	R\$0.01	07/11/1973
633	MESA COM 01 GAVETEIRO DE 03 GAVETAS, PES CROMADOS, MEDINDO: 1,25X0,70X0,74M	FCBS (COORDENADORIA DO CURSO DE ENFERMAGEM)	R\$0.01	07/11/1973
634	MESA EM JACARANDA, COM 01 GAVETEIRO DE 03	FCBS (SERVIÇO DE EMERGÊNCIA ODONTOLÓGICA - SEO)	R\$0.01	16/07/1975

Relatório de todos os bens da UFVJM

Nº Bem	Descrição	Localização	Valor Aquisição	Data Aquisição
634	GAVETAS, MEDINDO: 1,25X0,75X0,74CM	FCBS (SERVIÇO DE EMERGENCIA ODONTOLÓGICA - SEO)	R\$0.01	16/07/1975
635	MESA PARA MÁQUINA DE ESCRIVER MESA PARA MÁQUINA DE ESCRIVER, CONFECCIONADA EM MADEIRA JACARANDA, COM 01 GAVETEIRO DE 02 GAVETAS E PÉS METÁLICOS PINTADOS DE PRET...	FCBS ((LAB. PATOLOGIA - CAMPUS I))	R\$0.01	11/04/1978
636	MESA PARA MÁQUINA DE ESCRIVER MESA PARA MÁQUINA DE ESCRIVER, CONFECCIONADA EM MADEIRA JACARANDA, COM 01 GAVETEIRO DE 02 GAVETAS E PÉS METÁLICOS PINTADOS DE PRET...	FIH (GABINETE 87 - FIH)	R\$0.01	07/11/1973
637	MESA PARA MÁQUINA DE ESCRIVER MESA BIREOU, PARA MÁQUINA DE ESCRIVER, CONFECCIONADA EM MADEIRA JACARANDA, COM 01 GAVETEIRO DE 02 GAVETAS E PÉS METÁLICOS PINTADOS...	DICOM ((CASA DE TRANSMISSÃO - RÁDIO/DICOM))	R\$0.01	07/11/1973
638	SOFA SOFA EM COURVIN PRETO, 03 LUGARES, PES DE METAL CROMADO, SEM APOIO PARA BRACOS, MEDINDO: 1,80X0,60CM	AGR ((PRÉDIO AGRONOMIA - CAMPUS JK))	R\$0.01	17/09/1976
639	CADEIRA CADEIRA GIRATORIA EM COURVIN PRETO, PES CROMADOS COM 05 PAS E RODAS MEDINDO: 0,44X0,45CM	PROAD (DIVISÃO REG. GERAIS E CONT. ACAD.)	R\$0.01	16/07/1975
640	CADEIRA CADEIRA GIRATORIA EM COURVIN PRETO, PES CROMADOS COM 05 PAS E RODAS MEDINDO:0,44X0,45CM	PROAD (DIVISÃO DE CONTÁBIL PRGP.)	R\$0.01	16/07/1975
641	CADEIRA GIRATORIA, EM COURVIN PRETO, PE CROMADO COM 05 PAS E RODAS, MEDINDO:0,44X0,45CM	PROAD (DIVISÃO DE MATERIAL E ALMOXARIFADO -CAMPUS I)	R\$0.01	07/11/1975
642	CADEIRA GIRATORIA, EM COURVIN PRETO, PE CROMADO, COM 05 PAS E RODAS, MEDINDO: 0,44X0,45CM	PROGRAD (PRÓ-REITORIA DE GRADUAÇÃO)	R\$0.01	07/11/1973
643	CADEIRA GIRATORIA EM COURVIN PRETO, PE CROMADO, COM 05 PAS E RODAS, MEDINDO:0,44X0,45CM	FCBS (CLÍNICA DE CIRURGIA/EXODONTIA)	R\$0.01	07/11/1975
644	CADEIRA GIRATORIA, EM COURVIN PRETO, PE CROMADO COM 05 PAS E RODAS, MEDINDO:0,44X0,45CM	PROAD (DIVISÃO REG. GERAIS E CONT. ACAD.)	R\$0.01	11/04/1978
646	ARQUIVO DE AÇO, COR CINZA, 04 GAVETAS, MEDINDO:0,70X1,30X0,47M	SRH (SUPERINTENDÊNCIA DE RECURSOS HUMANOS/PRGP.)	R\$0.01	10/01/1978
647	ARQUIVO DE AÇO, PARA PASTAS SUSPENSAS, COR CINZA, 04 GAVETAS, MEDINDO:0,70X1,30X0,47	SRH (SUPERINTENDÊNCIA DE RECURSOS HUMANOS/PRGP.)	R\$0.01	22/08/1978

Relatório de todos os bens da UFVJM

Nº Bem	Descrição	Localização	Valor Aquisição	Data Aquisição
648	ARQUIVO DE ACO, PARA PASTAS SUSPENSAS, COR CINZA, 04 GAVETAS, MEDINDO: 0,70X1,30X0,47CM	SRH (SUPERINTENDÊNCIA DE RECURSOS HUMANOS/PRGP.)	R\$0.01	22/08/1978
649	ARQUIVO DE ACO, PARA PASTAS SUSPENSAS, COR CINZA, 04 GAVETAS, MEDINDO:0,70X1,30X0,47CM	ICT ((INSTITUTO DE CIÊNCIA E TECNOLOGIA - CAMPUS JK))	R\$0.01	22/08/1978
650	ARQUIVO DE ACO, PARA PASTAS SUSPENSAS, COR CINZA, 04 GAVETAS, MEDINDO:0,70X1,30X0,47CM	SRH (SUPERINTENDÊNCIA DE RECURSOS HUMANOS/PRGP.)	R\$0.01	22/08/1978
651	ARQUIVO DE ACO, PARA PASTAS SUSPENSAS, COR CINZA, 04 GAVETAS, MEDINDO:0,70X1,30X0,47CM	SRH (SUPERINTENDÊNCIA DE RECURSOS HUMANOS/PRGP.)	R\$0.01	22/08/1978
652	ARQUIVO DE ACO, PARA PASTAS SUSPENSAS, COR CINZA, 04 GAVETAS, MEDINDO:0,70X1,30X0,47CM	SRH (SUPERINTENDÊNCIA DE RECURSOS HUMANOS/PRGP.)	R\$0.01	22/08/1978
653	VENTILADOR VENTILADOR GRANDE, COM 04 VELOCIDADES, COR CINZA, PE REDONDO, MEDINDO: 1,50M DE ALTURA, HELICE COM PAS PROTEGIDAS COM GRADE - MARCA: CONTACT.	FCBS (LAB. DE PATOLOGIA - SALAS 22 -CIBA)	R\$0.01	21/10/1976
654	CADEIRA GIRATORIA EM COURVIN PRETO, PE CROMADO COM 05 PAS E RODAS, MEDINDO:0,44X0,45CM	PROAD ((PAVILHÃO DE AULAS III-CAMPUS JK))	R\$0.01	16/07/1975
655	CADEIRA GIRATÓRIA SEM BRAÇOS CADEIRA GIRATÓRIA CONFECCIONADA EM COURVIM PRETO, COM PÉS CROMADOS COM 05 PÁS E RODAS - MEDINDO: 0,44 X 0,45CM - MARCA: INESTAN - M...	DEPE ((DEPE - SANTA CASA))	R\$0.01	16/07/1975
657	CADEIRA GIRATORIA EM COURVIN PRETO, PE CROMADO COM 05 PAS E RODAS, MEDINDO:0,44X0,45CM	FCBS (LAB. DE MATERIAIS DENTARIOS)	R\$0.01	07/11/1973
658	CADEIRA GIRATORIA, EM COURVIN PRETO, PE CROMADO COM 05 PAS E RODAS, MEDINDO: 0,44X045CM	FCBS (CLÍNICA DE CIRURGIA/EXODONTIA)	R\$0.01	07/11/1973
659	CADEIRA GIRATORIA, EM COURVIN PRETO, PE CROMADO COM 05 PAS E RODAS, MEDINDO: 0,44X0,45CM	PROAD (DEPOSITO DO PATRIMÔNIO)	R\$0.01	07/11/1973
660	CADEIRA GIRATORIA, EM COURVIN PRETO, PE CROMADO COM 05 PAS E RODAS, MEDINDO:0,44X0,45CM	PROAD (CENTRAL DE ÁUDIO VÍDEO E FOTO - CAMPUS I)	R\$0.01	11/04/1978
662	MESA EM JACARANDA, COM 01 GAVETEIRO DE 03	FCBS (COORDENADORIA DO CURSO DE ENFERMAGEM)	R\$0.01	07/11/1973

Relatório de todos os bens da UFVJM

Nº Bem	Descrição	Localização	Valor Aquisição	Data Aquisição
662	GAVETAS, PES CROMADOS, MEDINDO:1,25X0,70X0,74CM	FCBS (COORDENADORIA DO CURSO DE ENFERMAGEM)	R\$0.01	07/11/1973
663	MESA EM JACARANDA, COM 01 GAVETEIRO DE 03 GAVETAS, PES CROMADOS, MEDINDO: 1,25X0,70X0,74CM	PROGRAD (PRÓ-REITORIA DE GRADUAÇÃO)	R\$0.01	07/11/1973
664	MESA EM JACARANDA, COM 01 GAVETEIRO DE 03 GAVETAS, PES CROMADOS, MEDINDO: 1,25X0,70X0,74CM	PROAD (DEPOSITO DO PATRIMÔNIO)	R\$0.01	07/11/1973
665	MESA EM JACARANDA, COM 01 GAVETEIRO DE 03 GAVETAS, PES CROMADOS, MEDINDO: 1,25X0,70X0,74CM	PROAD (DIVISÃO REG. GERAIS E CONT. ACAD.)	R\$0.01	07/11/1973
666	MESA EM JACARANDA, PES CROMADOS, COM 02 GAVETEIRO DE 03 GAVETAS, MEDINDO:1,50X0,75X0,74M	PROAD (DIVISÃO REG. GERAIS E CONT. ACAD.)	R\$0.01	07/11/1973
667	MESA PARA MAQUINA DE ESCREVER, EM JACARANDA, COM 01 GAVETEIRO DE 02 GAVETAS, PES METALICOS PINTADOS DE PRETO, MEDINDO: 0,50X1,10X0,65CM	PROAD (DEPOSITO DO PATRIMÔNIO)	R\$0.01	11/04/1978
668	MESA PARA MAQUINA DE ESCREVER, EM JACARANDA, PES CROMADOS COM 01 GAVETEIRO DE 02 GAVETAS, MEDINDO:1,10X0,50X0,75CM	UFVJM (SALAS DE AULA - CAMPUS I)	R\$0.01	07/11/1973
669	MESA PARA MAQUINA DE ESCREVER, EM JACARANDA, PES CROMADOS, COM 01 GAVETEIRO DE 02 GAVETAS, MEDINDO:1,10X0,50X0,75CM	ODO (CLÍNICA DE PEDIATRIA - ODO/CAMPUS I)	R\$0.01	07/11/1973
670	MESA PARA MAQUINA DE ESCREVER, EM JACARANDA, PES CROMADOS, COM 01 GAVETEIRO DE 02 GAVETAS, MEDINDO:1,10X0,50X0,75CM	PROAD (DIVISÃO REG. GERAIS E CONT. ACAD.)	R\$0.01	16/07/1975
673	ARMÁRIO DE AÇO - 02 PORTAS ARMÁRIO CONFECCIONADO EM AÇO, COM 02 PORTAS, 04 PRATELEIRAS - COR: CINZA - MEDINDO: 0,50 X 1,90 X 0,90M.	REITORIA ((CLOSET - REITORIA))	R\$0.01	22/08/1978
675	ARMÁRIO EM MADEIRA JACARANDÁ ARMÁRIO CONFECCIONADO EM MADEIRA JACARANDA, COM 02 PORTAS, 5 PRATELEIRAS, PÉS CROMADOS E PINTADO DE BRANCO/BEGE - MEDINDO: 1,60 X 1...	SRH (SUPERINTENDÊNCIA DE RECURSOS HUMANOS/PRGP.)	R\$0.01	16/07/1975
676	ARMÁRIO EM MADEIRA JACARANDÁ ARMÁRIO CONFECCIONADO EM MADEIRA JACARANDA, COM 02 PORTAS, 5 PRATELEIRAS, PÉS CROMADOS E PINTADO	PROGRAD ((DEPÓSITO 2 - 2 ANDAR/PAV. DE AUDITÓRIOS-PROGRAD))	R\$0.01	16/07/1975

Relatório de todos os bens da UFVJM

Nº Bem	Descrição	Localização	Valor Aquisição	Data Aquisição
676	DE BRANCO/BEGE - MEDINDO: 1,60 X 1...	PROGRAD ((DEPÓSITO 2 - 2 ANDAR/PAV. DE AUDITÓRIOS-PROGRAD))	R\$0.01	16/07/1975
677	ARMARIO EM MADEIRA JACARANDÁ ARMÁRIO CONFECCIONADO EM MADEIRA JACARANDA, COM 02 PORTAS, 5 PRATELEIRAS, PÉS CROMADOS E PINTADO DE BRANCO/BEGE - MEDINDO: 1,60 X 1...	SRH (SUPERINTENDÊNCIA DE RECURSOS HUMANOS/PRGP.)	R\$0.01	11/04/1978
681	SOFA SOFÁ EM COURVIN PRETO, COM 03 LUGARES, PÉS DE METAL CROMADO, MEDINDO:1,80X0,60, SEM APOIO PARA OS BRACOS	PROGRAD ((ATENDIMENTO DRCA))	R\$0.01	10/01/1978
682	MESA PARA MAQUINA PARA MAQUINA DE CALCULAR, TAMPO DE FORMICA BRANCA, PES METALICOS PINTADOS DE CINZA, COM RODAS, MEDINDO: 45X40X65	SRH (SUPERINTENDÊNCIA DE RECURSOS HUMANOS/PRGP.)	R\$0.01	08/08/1973
690	CRUCIFIXO DE MADEIRA E METAL, COM O CRISTO EM METAL, MEDINDO 33X45CM	PROAD (DEPOSITO DO PATRIMÔNIO)	R\$0.01	22/08/1978
693	MESA PARA TELEFONE MESA CONFECCIONADA EM MADEIRA JACARANDÁ COM PÉS CROMADOS E RODÍZIOS - MEDINDO: 0,65 X 0,32 X 0,75CM - MARCA: INESTAN.	PROAD ((DIVISÃO DE ARQUIVO E PROTOCOLO - PROAD/DIP))	R\$0.01	09/02/1978
705	MESA PES CROMADOS,2 GAVETEIROS DE 3 GAVETAS,MED	FCBS (LAB. DE PATOLOGIA - SALAS 22 -CIBA)	R\$0.01	27/09/1976
706	MESA EM JACARANDA, COM 01 GAVETEIRO DE 03 GAVETAS, PES CROMADOS, MEDINDO:1,25X0,70X0,74	PROAD (DIVISÃO DE MATERIAL E ALMOXARIFADO -CAMPUS I)	R\$0.01	07/11/1973
707	MESA PARA MAQUINA DE ESCREVER, EM JACARANDA, COM 01 GAVETEIRO DE 02 GAVETAS, PES CROMADOS, MEDINDO:1,10X0,50X0,75M.	UFVJM (SALAS DE AULA - CAMPUS I)	R\$0.01	07/11/1973
708	MESA PARA MAQUINA DE ESCREVER, EM JACARANDA, COM 01 GAVETEIRO DE 02 GAVETAS, PES CROMADOS, MEDINDO:1,10X0,50X0,75.	FCBS (LAB. DE PRÓTESE DO 4º ANO)	R\$0.01	07/11/1973
710	ARMARIO ARMÁRIO EM JACARANDA, COM 02 PORTAS, 05 PRATELEIRAS, PÉS CROMADOS, MEDINDO:1,60X1,00X0,43	DEPE ((HOSPITAL NOSSA SENHORA DA SAÚDE - DEPE))	R\$0.01	27/09/1976
711	CADEIRA CADEIRA GIRATORIA EM COURVIN PRETO, PES CROMADOS COM 05 PAS E RODAS, MEDINDO:44X45CM	PRPPG (PRO-REITORIA DE PESQUISA E PÓS-GRADUAÇÃO)	R\$0.01	07/11/1973
712	CADEIRA GIRATORIA EM COURVIN PRETO, PES CROMADOS COM 05 PAS E RODAS, MEDINDO: 44X45	FCBS (LAB. DE PATOLOGIA - SALAS 22 -CIBA)	R\$0.01	16/07/1975
713	CADEIRA GIRATORIA EM COURVIN PRETO, PE CROMADO COM 05 PAS E RODAS, MEDINDO:44X45CM.	PROAD (DIVISÃO DE MATERIAL E ALMOXARIFADO -CAMPUS I)	R\$0.01	16/07/1975

Relatório de todos os bens da UFVJM

Nº Bem	Descrição	Localização	Valor Aquisição	Data Aquisição
715	MESA PARA MAQUINA DE CALCULAR, EM JACARANDA, PES CROMADOS COM ROD 01 GAVETA, MEDINDO:60X65	FCBS (LAB. DE PATOLOGIA - SALAS 22 -CIBA)	R\$0.01	27/09/1976
716	ARQUIVO DE ACO, COR CINZA, COM 04 GAVETAS, MEDINDO: 70X1,30X0,47	FCBS (LAB. DE PATOLOGIA - SALAS 22 -CIBA)	R\$0.01	16/07/1975
725	ARQUIVO DE MESA DE MESA EM ACO, COR CINZA, COM 01 GAVETA, MEDINDO: 44X23X30CM.	PROAD (DIVISÃO REG. GERAIS E CONT. ACAD.)	R\$0.01	09/02/1978
726	ARQUIVO DE ACO, COR CINZA, 04 GAVETAS, MEDINDO:70X1,30X0,47M	PROAD (DIVISÃO REG. GERAIS E CONT. ACAD.)	R\$0.01	16/07/1975
727	ARQUIVO DE ACO, COR CINZA, 04 GAVETAS, MEDINDO:70X1,30X0,47M	PROAD (DIVISÃO REG. GERAIS E CONT. ACAD.)	R\$0.01	16/07/1975
728	ARQUIVO DE ACO, COR CINZA, 04 GAVETAS, MEDINDO:70X1,30X0,47M	PROAD (DIVISÃO REG. GERAIS E CONT. ACAD.)	R\$0.01	16/07/1975
729	ARQUIVO DE MESA DE MESA EM METAL E ACRILICO VERMELHO, MEDINDO:20X15 X13CM.	PROAD (DIVISÃO REG. GERAIS E CONT. ACAD.)	R\$0.01	09/02/1978
730	ARMARIO EM FORMICA JACARANDA, 02 PORTAS E PRATELEIRAS, PES CROMADOS, MEDINDO:1,60X1,00X0,43M.	PROAD (LAB. DE INFORMÁTICA - SALA 08 - CIBA)	R\$0.01	16/07/1975
731	ARMARIO EM JACARANDA, 02 PORTAS E PRATELEIRAS, PES CROMADOS, MEDINDO:1,60X1,00X0,43	PROAD (DIVISÃO REG. GERAIS E CONT. ACAD.)	R\$0.01	16/07/1975
732	ARMARIO EM FORMICA JACARANDA, 02 PORTAS E PRATELEIRAS, PES CROMADOS, MEDINDO:1,60X1,00X0,43	SRH (SUPERINTENDÊNCIA DE RECURSOS HUMANOS/PRGP.)	R\$0.01	16/07/1975
734	ARMARIO ARMARIO DE AÇO, COR CINZA, 02 PORTAS E PRATELEIRAS, MEDINDO: 0,50X1,90X0,90M.	REITORIA ((SECRETÁRIA - REITORIA))	R\$0.01	22/08/1978
735	ARMARIO ARMARIO DE AÇO, COR CINZA, 02 PORTAS E PRATELEIRAS, MEDINDO: 0,50X1,90X0,90M.	REITORIA ((SECRETÁRIA - REITORIA))	R\$0.01	22/08/1978
736	MESA EM FORMICA JACARANDA, PARA MAQUINA DE ESCREVER, COM 01 GAVE TEIRO DE 02 GAVETAS, PES CROMADOS, MEDINDO:1,10X0,50X0,75M.	PROAD (DIVISÃO DE PROTOCOLO E ARQUIVO)	R\$0.01	16/07/1975
737	MESA EM FORMICA JACARANDA PARA MAQUINNA DE ESCREVER, COM 01 GAVETEIRO DE 02 GAVETAS, PES CROMADOS, MED:1,10X0,50X0,75M	PROAD (DIVISÃO REG. GERAIS E CONT. ACAD.)	R\$0.01	16/07/1975
738	MESA MESA EM FORMICA JACARANDA PARA MAQUINNA DE ESCREVER, COM 01 GAVETEIRO DE 02 GAVETAS, PES CROMADOS, MED:1,10X0,50X0,75M	PRPPG (PRO-REITORIA DE PESQUISA E PÓS-GRADUAÇÃO)	R\$0.01	16/07/1975
739	MESA EM FORMICA JACARANDA, COM 02 GAVETEIRO DE 03 GAVETAS, PES CROMADOS,	PROAD (DIVISÃO REG. GERAIS E CONT. ACAD.)	R\$0.01	17/09/1976

Relatório de todos os bens da UFVJM

Nº Bem	Descrição	Localização	Valor Aquisição	Data Aquisição
739	MEDINDO:1,50X0,75X0,74M	PROAD (DIVISAO REG. GERAIS E CONT. ACAD.)	R\$0.01	17/09/1976
740	MESA EM FORMICA JACARANDA, COM 01 GAVETEIRO DE DE 03 GAVETAS, PES CROMADOS, MEDINDO:1,25X0,70X0,74M	PROAD (DIVISÃO REG. GERAIS E CONT. ACAD.)	R\$0.01	16/07/1975
741	MESA EM FORMICA JACARANDA, COM 01 GAVETEIRO DE 03 GAVETAS, PES CROMADOS, MEDINDO:1,25X0,70X0,74	PROAD (DIVISÃO DE MATERIAL E ALMOXARIFADO -CAMPUS I)	R\$0.01	16/07/1975
742	MESA MESA EM FORMICA JACARANDA, COM 01 GAVETEIRO DE 03 GAVETAS, PES CROMADOS, MEDINDO:1,25X0,70X0,74M.	PRPPG (PRO-REITORIA DE PESQUISA E PÓS-GRADUAÇÃO)	R\$0.01	16/07/1975
743	CADEIRA GIRATORIA EM COURVIN PRETO, PE CROMADO COM 05 PAS E RODAS, MEDINDO:44X45.	PROAD (DIVISÃO REG. GERAIS E CONT. ACAD.)	R\$0.01	07/11/1973
744	CADEIRA GIRATORIA EM COURVIN PRETO, PE CROMADO COM 05 PAS E RODAS, MEDINDO:44X45.	AEPE (ASSES. DE ENSINO PESQUISA E EXTENSÃO)	R\$0.01	07/11/1973
745	CADEIRA GIRATORIA EM COURVIN PRETO, PE CROMADO COM 05 PAS E RODAS, MEDINDO:44X45CM.	FCBS (COORDENADORIA DO CURSO DE ENFERMAGEM)	R\$0.01	16/07/1975
746	CADEIRA GIRATORIA EM COURVIN PRETO, PE CROMADO COM 05 PAS E RODAS, MEDINDO:44X45	PROAD (DIVISÃO REG. GERAIS E CONT. ACAD.)	R\$0.01	16/07/1975
747	CADEIRA GIRATORIA EM COURVIN PRETO, PE CROMADO COM 05 PAS E RODAS, MEDINDO:44X45	PROAD (DIVISÃO REG. GERAIS E CONT. ACAD.)	R\$0.01	16/07/1975
748	CADEIRA GIRATORIA EM COURVIN PRETO, PE CROMADO COM 05 PAS E RODAS, MEDINDO:44X45	FCBS (LAB. DE IMUNOLOGIA E PARASITOLOGIA (47 CIBA))	R\$0.01	16/07/1975
749	SOFA COM ENCOSTO, EM COURVIN PRETO, COM 03 LUGARES, PES CORMADOS, MEDINDO:1,80X0,60	AGR ((PRÉDIO AGRONOMIA - CAMPUS JK))	R\$0.01	16/07/1975
750	MESA TELEFONICA EM FORMICA JACARANDA, PES CROMADOS COM RODAS, MEDINDO:65X32X75CM	PROAD (PABX - CAMPUS I)	R\$0.01	16/03/1977
766	GUILHOTINA GUILHOTINA PARA CORTAR PAPEIS - COR: VERDE E BRANCO - MODELO: C-42.	PROAD (DIVISÃO DE PROTOCOLO E ARQUIVO)	R\$0.01	22/08/1978
772	CRUCIFIXO CRUCIFIXO CONFECCIONADO EM MADEIRA JACARANDA, COM O CRISTO EM METAL, MEDINDO: 30 X 55.	PROAD (DEPOSITO DO PATRIMÔNIO)	R\$0.01	22/08/1978
777	CADEIRA EM COURVIN PRETO, COM PES METALICOS, MEDINDO:0,41X0,41X0,38X 0,25, COM PES CROMADOS.	ENF ((ALMOXARIFADO DA LIMPEZA-ENFERMAGEM))	R\$0.01	19/07/1975
778	CADEIRA EM COURVIN PRETO, COM PES METALICOS, MEDINDO:0,41X0,41X0,38X 0,25, COM PES CROMADOS.	PROAD (DEPOSITO DO PATRIMÔNIO)	R\$0.01	19/07/1975

Relatório de todos os bens da UFVJM

Nº Bem	Descrição	Localização	Valor Aquisição	Data Aquisição
779	CADEIRA EM COURVIN PRETO, COM PES METALICOS, MEDINDO:0,41X0,41X0,38X0,25, COM PES CROMADOS.	UFVJM (PONTO CULTURAL - SALA 28 - CIBA)	R\$0.01	19/07/1975
780	CADEIRA EM COURVIN PRETO, COM PES METALICOS, MEDINDO: 0,41X0,41X0,38X0,25, COM PES CROMADOS.	UFVJM (SALAS DE AULA - CAMPUS I)	R\$0.01	19/07/1975
781	CADEIRA EM COURVIN PRETO, COM PES METALICOS, MEDINDO: 0,41X0,41X0,38X0,25, COM PES CROMADOS.	PROAD (DIVISÃO DE MÁQUINAS E TRANSPORTES)	R\$0.01	19/07/1975
782	CADEIRA EM COURVIN PRETO, COM PES METALICOS, MEDINDO: 0,41X0,41X0,38X0,25, COM PES CROMADOS.	FCBS (LAB. DE TRAUMATOLOGIA/ESC.DENTAL/ORTO.)	R\$0.01	19/07/1975
783	CADEIRA EM COURVIN PRETO, COM PES METALICOS, MEDINDO: 0,41X0,41X0,38X0,25, COM PES CROMADOS.	ICT ((STARKBOTZ - ICT / CAMPUS JK))	R\$0.01	19/07/1975
784	CADEIRA CADEIRA FIXA, ESTOFADO PRETO, COM PÉS METÁLICOS, MEDINDO: 0,41X0,41X0,38X0,25, COM PÉS CROMADOS.	DAA ((DIVISÃO DE ASSUNTOS ACADÊMICOS))	R\$0.01	19/07/1975
786	CADEIRA EM COURVIN PRETO, COM PES METAICOS, MEDINDO:0,41X0,41X0,38X0,25, COM PES CROMADOS.	FCBS (LAB. DE IMUNOHISTOQUÍMICA - SL 25 CIBA)	R\$0.01	19/07/1975
788	ARMÁRIO EM JACARANDA, COM 02 PORTAS E PRATELEIRAS INTERNAS, PES CROMADOS, MEDINDO:1,60X1,00X0,43	FCBS (LAB. DE BIOQUIMICA (44/48 CIBA))	R\$0.01	16/07/1975
789	ARQUIVO DE ACO,COM 04 GAVETAS, MEDINDO:0,70X1,30X0,47	FCBS (LAB. DE MATERIAIS DENTARIOS)	R\$0.01	07/11/1973
790	MESA EM JACARANDA COM 01 GAVETEIRO DE 03 GAVETAS, PES EM METALON CROMADO, MEDINDO:1,25X0,70X0,74M	PROGRAD (PRÓ-REITORIA DE GRADUAÇÃO)	R\$0.01	16/07/1975
791	CADEIRA E, COURVIN PRETO, PES COM 05 PAS COM RODINHAS, MEDINDO: 0,44X0,45	PROAD (DIVISÃO REG. GERAIS E CONT. ACAD.)	R\$0.01	16/07/1975
795	VENTILADOR DE COLUNA VENTILADOR GRANDE DE PÉ, COM PÉ REDONDO, 03 PÁS DE VENTILAÇÃO PROTEGIDAS COM GRADE, 04 VELOCIDADES E ESTRUTURA EM AÇO, COR: CINZA - MEDINDO...	ICT (PRÉDIO DA ANTIGA BIBLIOTECA - ICT)	R\$0.01	21/10/1976
797	CADEIRA EM COURVIN PRETO, COM PES EM METALON CROMADO, ASSENTOS SEMI CURVOS, MEDINDO:22X40X40X40	FCBS (LAB. DE BIOQUIMICA (44/48 CIBA))	R\$0.01	19/07/1975
798	CADEIRA EM COURVIN PRETO COM PES EM METALON CROMADO, ASSENTO SEMI CURVO, MEDINDO:22X40X40X40	FCBS (LAB. DE PRÓTESE REMOVÍVEL)	R\$0.01	19/07/1975

Relatório de todos os bens da UFVJM

Nº Bem	Descrição	Localização	Valor Aquisição	Data Aquisição
799	CADEIRA EM COURVIN PRETO, PES EM METALON CROMADO, ASSENTO SE MI CURVO, MEDINDO: 22X40X40X40	PROAD (PABX - CAMPUS I)	R\$0.01	19/07/1975
800	CADEIRA EM COURVIN PRETO, PES EM METALON CROMADO, ASSENTO SE MI CURVO, MEDINDO: 22X40X40X40	PROGRAD (PRÓ-REITORIA DE GRADUAÇÃO)	R\$0.01	19/07/1975
801	CADEIRA EM COURVIN PRETO, PES EM METALON CROMADO, ASSENTO SE MI CURVO, MEDINDO: 22X40X40X40	FCBS (LAB. DE TRAUMATOLOGIA/ESC.DENTAL/ORT O.)	R\$0.01	19/07/1975
802	CADEIRA EM COURVIN PRETO, COM PES EM METALON CROMADO, ASSENTO SEMI CURVO, MEDINDO:22X40X40X40	PROAD (DEPOSITO DO PATRIMÔNIO)	R\$0.01	19/07/1975
803	CADEIRA EM COURVIN PRETO COM PES EM METALON CROMADO, ASSENTOS SEMI CURVOS, MEDINDO:22X40X40X40	PROAD (DEPOSITO DO PATRIMÔNIO)	R\$0.01	19/07/1975
804	CADEIRA EM COURVIN PRETO COM PES EM METALON CROMADO, ASSENTOS SEMI CURVOS, MEDINDO:22X40X40X40	PROAD (SUPORTE PATRIMÔNIO)	R\$0.01	19/07/1975
805	CADEIRA CADEIRA EM COURVIN PRETO, COM PES METALICOS, MEDINDO: 41X41X38X25	FCBS (LAB. DE PRÓTESE REMOVÍVEL)	R\$0.01	19/07/1975
806	CADEIRA EM COURVIN PRETO, COM PES METALICOS, MEDINDO: 41X41X38X25CM	PROGRAD (PRÓ-REITORIA DE GRADUAÇÃO)	R\$0.01	19/07/1975
807	CADEIRA EM COURVIN PRETO, COM PES METAICOS, MEDINDO: 41X41X38X25	FCBS (LAB. DE IMUNOHISTOQUÍMICA - SL 25 CIBA)	R\$0.01	19/07/1975
808	CADEIRA EM COURVIN PRETO, COM PES METALICOS, MEDINDO: 41X41X38X25CM.	FCBS (LAB. DE PRÓTESE DO 4º ANO)	R\$0.01	06/10/1997
809	CADEIRA CADEIRA EM COURVIM, PRETO, PÉS EM METALON CROMADO E ASSENTO SEMI CURVO - MEDINDO: 41X41X38X25CM.	FCBS (LAB. DE HISTOLOGIA/EMBRIOLOGIA (27/CIBA))	R\$0.01	19/07/1975
810	ARQUIVO ARQUIVO DE ACO, COR CINZA, COM 04 GAVETAS, MEDINDO:70X1,30X47	PROGRAD ((PAVILHÃO DE AULAS II-CAMPUS JK))	R\$0.01	07/11/1973
811	ARQUIVO ARQUIVO DE AÇO, COR BEGE COM 04 GAVETAS, MEDINDO:0,70X1,30X0,47	ODO ((DEPARTAMENTO DE ODONTOLOGIA - CAMPUS 1))	R\$0.01	07/11/1973
812	CADEIRA EM COURVIN PRETO, PES COM 05 PAS E CROMADOS, COM RODINHAS, MEDINDO:44X45CM	FCBS (LAB. DE FISIOLOGIA (S. 42 - CIBA))	R\$0.01	07/11/1973
813	MESA PARA MAQUINA DE ESCREVER COM TAMPO EM FORMICA JACARANDA, COM UM GAVETEIRO DE 02 GAVETAS, MEDINDO:1,10X0,	PROAD (ADMINISTRAÇÃO - PRÉDIO DA REITORIA - CAMPUS I)	R\$0.01	07/11/1973

Relatório de todos os bens da UFVJM

Nº Bem	Descrição	Localização	Valor Aquisição	Data Aquisição
813	50X0,75	PROAD (ADMINISTRAÇÃO - PREDIO DA REITORIA - CAMPUS I)	R\$0.01	07/11/1973
815	ARMÁRIO EM JACARANDA, COM 02 PORTAS, PES CROMADOS EM METALON E PRATELEIRAS, MEDINDO:1,60X1,00X0,45	FCBS (CLÍNICA DE RADIOLOGIA)	R\$0.01	19/07/1975
818	MESA MESA CONFECCIONADA EM FORMICA JACARANDA COM PÉS CROMADOS - MEDINDO: 2,50 X 1,00 X 0,74 - MARCA: INESTAN - MODELO: M-40TEPC144472/413	ENF ((GABINETE 01 - INFORMÁTICA/ENFERMAGEM))	R\$0.01	16/07/1975
819	ARQUIVO DE ACO, COR CINZA, 04 GAVETAS, MEDINDO:70X1,30X0,47	PROEXC (PRO-REITORIA DE EXTENSÃO)	R\$0.01	07/11/1973
820	ARMÁRIO ARMÁRIO MADEIRA JACARANDA, 02 PORTAS, 05 PRATELEIRAS, MEDINDO: 1,60X1,00X0,45M, PES CROMADOS.	PROAD ((OFICINA - DMT/GALPÃO))	R\$0.01	17/09/1976
821	ARMÁRIO EM JACARANDA, 02 PORTAS, 05 PRATELEIRAS, MEDINDO: 1,60X1,00X0,45M, PES CROMADOS.	PROEXC (PRO-REITORIA DE EXTENSÃO)	R\$0.01	17/09/1976
822	CADEIRA EM COURVIN PRETO, PE CROMADO COM 05 PAS E RODAS, MEDINDO:44X45, GIRATORIA.	FCBS (SALA DE JOGOS - QUADRA POLIESPORTIVA - CAMPUS I)	R\$0.01	19/07/1975
823	CADEIRA EM COURVIN PRETO, PE CROMADO COM 05 PAS E RODAS, MEDINDO: 44X45CM, GIRATORIA.	FCBS (CLÍNICA DE ODONTOPEDIATRIA)	R\$0.01	19/07/1975
824	CADEIRA EM COURVIN PRETO, PE CROMADO COM 05 PAS E RODAS, MEDINDO:44X45, GIRATORIA.	PROEXC (PRO-REITORIA DE EXTENSÃO)	R\$0.01	18/07/1975
825	POLTRONA CADEIRA/POLTRONA GIRATÓRIA EM COURVIM PRETO, COM APOIO PARA OS BRAÇOS E PÉS CROMADOS COM 05 PÁS E RODAS - MEDINDO: 60 X 60CM - MARCA: INESTAM - MODELO:...	DEPE ((DEPE - SANTA CASA))	R\$0.01	08/10/1997
827	MESA EM JACARANDA, PES CROMADOS, COM 02 GAVETEIROS DE 03 GAVETAS, MEDINDO:1,50X0,75X0,74M	PROEXC (PRO-REITORIA DE EXTENSÃO)	R\$0.01	07/11/1973
828	MESA EM FORMICA JACARANDA, PES CROMADOS, 01 GAVETEIRO DE 03 GAVETAS, MEDINDO:1,25X0,75X0,74	PROEXC (PRO-REITORIA DE EXTENSÃO)	R\$0.01	07/11/1973
829	MESA PARA MAQUINA DE ESCREVER, EM FORMICA JACARANDA, PES CROMADOS, 01 GAVETEIRO DE 02 GAVETAS, MEDINDO:1,10X 0,70X0,75.	SUB (BIBLIOTECA - CAMPUS I)	R\$0.01	19/07/1975
830	MESA PARA MAQUINA DE ESCREVER, EM FORMICA JACARANDA, PES CROMADOS, 01 GAVETEIRO DE 02 GAVETAS, MEDINDO:	FCBS (CLÍNICA EXTRA MURAL DE SENADOR MOURAO)	R\$0.01	19/07/1975

Relatório de todos os bens da UFVJM

Nº Bem	Descrição	Localização	Valor Aquisição	Data Aquisição
830	1,10X 0,70X0,75.	FCBS (CLINICA EXTRA MURAL DE SENADOR MOURAO)	R\$0.01	19/07/1975
831	MESA TAMPO EM FORMICA JACARANDA, COM UM GAVETEIRO DE 03 GAVETAS E PES CROMADOS, MEDINDO: 1,25X0,75X0,70.	FCBS (LAB. DE DENTISTICA)	R\$0.01	16/07/1975
832	CADEIRA EM COURVIN PRETO, PES COM 05 PAS E RODAS, MEDINDO: 0,44X0,45.	FCBS (LAB. DE DENTISTICA)	R\$0.01	16/07/1975
833	FOGAO A GAS, COM 04 BOCAS , GRADE INTEIRICA, COR BRANCA, FORNO COM VISOR ILUMINADO E ESTUFA TAMANHO: 0,60X0,60X0,80.	FCBS (LAB. DE MATERIAIS DENTARIOS)	R\$0.01	26/08/1975
834	GELADEIRA COR: BRANCA	PROEXC (PRO-REITORIA DE EXTENSÃO)	R\$0.01	21/10/1976
835	ARMARIO DE ACO, COR CINZA, COM 02 PORTAS E QUATRO PRATELEIRAS, MEDINDO:0,48X0,90X1,30	FCBS (LAB. DE DENTISTICA)	R\$0.01	08/10/1997
837	CADEIRA EM FORMICA, PES CROMADOS, ASSENTO E ENCOSTO SEMI CURVOS, MEDINDO:41X4225X40CM	FCBS (LAB. DE DENTISTICA)	R\$0.01	19/07/1975
838	MESA EM FORMICA JACARANDA, MEDINDO:1,00X1,00X0,75M.	FCBS (LAB. DE DENTISTICA)	R\$0.01	19/07/1975
839	TRIFE DE FERRO, PINTADO EM PRETO, TAMPO REDONDO, COM ESTUFAMENTO VERMELHO.	FCBS (LAB. DE DENTISTICA)	R\$0.01	02/08/1978
840	MOTO ESMERIL MOTOR DE BANCADA (MOTO ESMERIL) MODELO: ME - 5B - COR: PRETA - 120 VOLTS - HP 1/4 - REBOLO: 5" - RPM: 3450 - CICLO: 60 HZ - AMPER: 1,8 / 0,9 - FASE...	PROAD ((OFICINA - DMT/GALPÃO))	R\$0.01	22/08/1978
842	MESA EM JACARANDA, 01 GAVETEIRO DE 03 GAVETAS, PES CROMADOS, MEDINDO:1,25X0,75X0,74M	SUB (BIBLIOTECA - CAMPUS I)	R\$0.01	07/09/1973
843	MESA EM JACARANDA, 01 GAVETEIRO COM 03 GAVETAS, PES CROMADOS MEDINDO:1,25X0,75X0,74M	SUB (BIBLIOTECA - CAMPUS I)	R\$0.01	07/09/1973
844	MESA EM FORMICA JACARANDA, PARA MAQUINA DE ESCREVER, PES CROMADOS, 01 GAVETEIRO COM 02 GAVETAS, MEDINDO: 1,10X0,70,075CM	FCBS (CLÍNICA DE ODONTOPEDIATRIA)	R\$0.01	07/11/1973
845	CADEIRA GIRATORIA, EM COURVIN PRETO, PE METALICO, COM 05 PAS E RODAS, MEDINDO: 44X45CM	PROAD ((PAVILHÃO DE AULAS III- CAMPUS JK))	R\$0.01	07/11/1973
847	POLTRONA GIRATORIA EM COURVIN PRETO, PE CROMADO COM 05 PAS E RODAS, COM APOIO PARA OS BRACOS, MEDINDO: 60X60CM.	SUB (BIBLIOTECA - CAMPUS I)	R\$0.01	07/11/1973
850	CRUCIFIXO CRUCIFIXO EM MADEIRA - MEDINDO:1,20 X 0,90M	SUB (BIBLIOTECA - CAMPUS I)	R\$0.01	22/08/1978

Relatório de todos os bens da UFVJM

Nº Bem	Descrição	Localização	Valor Aquisição	Data Aquisição
857	MOVEL DE REVISTAS, TIPO ARMARIO, COR VERDE, 04 PRATELEIRAS, MEDINDO: 0,90X0,40X2,00M, EM METAL.	SUB (BIBLIOTECA - CAMPUS I)	R\$0.01	07/11/1973
858	FICHARIO DE ACO, COR CINZA, 18 GAVETAS, MEDINDO:55X22X60CM	PROAD (DEPOSITO DO PATRIMÔNIO)	R\$0.01	22/08/1978
861	ARMARIO EM JACARANDA, PES CROMADOS, 02 PORTAS, 05 PRATELEIRAS INTERNAS, MEDINDO:1,60X1,00X0,45	SUB (BIBLIOTECA - CAMPUS I)	R\$0.01	07/11/1973
865	MESA EM FORMICA JACARANDA, PES METALICOS, MEDINDO:1,00X1,00X0,75M	SUB (BIBLIOTECA - CAMPUS I)	R\$0.01	19/07/1975
866	MESA EM FORMICA JACARANDA, PES METALICOS, MEDINDO:1,00X1,00X0,75M	SUB (BIBLIOTECA - CAMPUS I)	R\$0.01	19/07/1975
867	MESA EM FORMICA JACARANDA, PES METALICOS, MEDINDO:1,00X1,00X0,75M	SUB (BIBLIOTECA - CAMPUS I)	R\$0.01	19/07/1975
868	MESA EM FORMICA JACARANDA, PES METALICOS, MEDINDO:1,00X1,00X0,75M	SUB (BIBLIOTECA - CAMPUS I)	R\$0.01	19/07/1975
869	MESA EM FORMICA JACARANDA, PES METALICOS, MEDINDO:1,00X1,00X0,75M	SUB (BIBLIOTECA - CAMPUS I)	R\$0.01	19/07/1975
870	MESA EM FORMICA JACARANDA, PES METALICOS, MEDINDO:1,00X1,00X0,75M	PROAD (LAB. DE INFORMÁTICA - SALA 08 - CIBA)	R\$0.01	19/07/1975
871	MESA EM FORMICA JACARANDA, PES METALICOS, MEDINDO:1,00X1,00X0,75M	SUB (BIBLIOTECA - CAMPUS I)	R\$0.01	19/07/1975
872	MESA EM FORMICA JACARANDA, PES METALICOS, MEDINDO:1,00X1,00X0,75M	SUB (BIBLIOTECA - CAMPUS I)	R\$0.01	19/07/1975
873	MESA EM FORMICA JACARANDA, PES METALICOS, MEDINDO:1,00X1,00X0,75M	SUB (BIBLIOTECA - CAMPUS I)	R\$0.01	19/07/1975
874	MESA EM FORMICA JACARANDA, PES METALICOS, MEDINDO:1,00X1,00X0,75M	SUB (BIBLIOTECA - CAMPUS I)	R\$0.01	19/07/1975
875	MESA EM FORMICA JACARANDA, PES METALICOS, MEDINDO:1,00X1,00X0,75M	SUB (BIBLIOTECA - CAMPUS I)	R\$0.01	19/07/1975
876	MESA EM FORMICA JACARANDA, PES METALICOS, MEDINDO:1,00X1,00X0,75M	SUB (BIBLIOTECA - CAMPUS I)	R\$0.01	19/07/1975
877	MESA EM FORMICA JACARANDA, PES METALICOS, MEDINDO:1,00X1,00X0,75M	SUB (BIBLIOTECA - CAMPUS I)	R\$0.01	19/07/1975
878	MESA EM FORMICA JACARANDA, PES METALICOS, MEDINDO:1,00X1,00X0,75M	PROAD (LAB. DE INFORMÁTICA - SALA 08 - CIBA)	R\$0.01	19/07/1975

Relatório de todos os bens da UFVJM

Nº Bem	Descrição	Localização	Valor Aquisição	Data Aquisição
879	MESA EM FORMICA JACARANDA, PES METALICOS, MEDINDO:1,00X1,00X0,75M	SUB (BIBLIOTECA - CAMPUS I)	R\$0.01	19/07/1975
880	MESA EM FORMICA JACARANDA, PES METALICOS, MEDINDO:1,00X1,00X0,75M	SUB (BIBLIOTECA - CAMPUS I)	R\$0.01	19/07/1975
881	MESA EM FORMICA JACARANDA, PES METALICOS, MEDINDO:1,00X1,00X0,75M	SUB (BIBLIOTECA - CAMPUS I)	R\$0.01	19/07/1975
882	MESA EM FORMICA JACARANDA, PES METALICOS, MEDINDO:1,00X1,00X0,75M	SUB (BIBLIOTECA - CAMPUS I)	R\$0.01	19/07/1975
883	MESA MESA EM FORMICA JACARANDA, PÉS METÁLICOS, MEDINDO:1,00X1,00X0,75M	ICT ((ARBÓREA FLORESTAL - ANTIGO BLOCO AGRÁRIAS))	R\$0.01	19/07/1975
884	MESA EM FORMICA JACARANDA, PES METALICOS, MEDINDO:1,00X1,00X0,75M	UFVJM (SALA DOS PROFESSORES (43 CIBA))	R\$0.01	19/07/1975
885	MESA EM FORMICA JACARANDA, PES METALICOS, MEDINDO:1,00X1,00X0,75M	FCBS (LAB. DE PRÓTESE DO 4º ANO)	R\$0.01	19/07/1975
886	MESA EM FORMICA JACARANDA, PES METALICOS, MEDINDO:1,00X1,00X0,75M	FCBS (COORDENAÇÃO DO CURSO DE NUTRIÇÃO -ADM I -CAMPUS II)	R\$0.01	19/07/1975
887	MESA EM FORMICA JACARANDA, PES METALICOS, MEDINDO:1,00X1,00X0,75M	SUB (BIBLIOTECA - CAMPUS I)	R\$0.01	19/07/1975
888	MESA EM FORMICA JACARANDA, PES METALICOS, MEDINDO:1,00X1,00X0,75M	SUB (BIBLIOTECA - CAMPUS I)	R\$0.01	19/07/1975
889	MESA EM FORMICA JACARANDA, PES METALICOS, MEDINDO:1,00X1,00X0,75M	SUB (BIBLIOTECA - CAMPUS I)	R\$0.01	19/07/1975
890	MESA EM FORMICA JACARANDA, PES METALICOS, MEDINDO:1,00X1,00X0,75M	SUB (BIBLIOTECA - CAMPUS I)	R\$0.01	19/07/1975
891	PRATELEIRA / ESTANTE ESTANTE EM METAL, COR CINZA, 04 PRATELEIRAS, MEDINDO:0,93 X 1,40 X 0,31M.	FAR ((DEPARTAMENTO DE FARMÁCIA - CAMPUS JK))	R\$0.01	19/07/1975
892	PRATELEIRA / ESTANTE ESTANTE EM METAL, COR CINZA, 04 PRATELEIRAS, MEDINDO:0,93 X 1,40 X 0,31M.	FCBS ((GABINETE 114, FCBS - DCB))	R\$0.01	19/07/1975
893	PRATELEIRA / ESTANTE ESTANTE / PRATELEIRA CONFECCIONADA EM METAL COM 04 PRATELEIRAS, COR: CINZA - MEDINDO: 0,93 X 1,40 X 0,31M - MARCA: INESTAN.	PROGRAD ((ÁUDIO E VÍDEO / PAVILHÃO DE AULAS I - CAMPUS JK))	R\$0.01	19/07/1975
894	PRATELEIRA / ESTANTE ESTANTE / PRATELEIRA CONFECCIONADA EM METAL COM 04 PRATELEIRAS, COR:	PROGRAD ((ÁUDIO E VÍDEO / PAVILHÃO DE AULAS I - CAMPUS JK))	R\$0.01	19/07/1975

Relatório de todos os bens da UFVJM

Nº Bem	Descrição	Localização	Valor Aquisição	Data Aquisição
894	CINZA - MEDINDO: 0,93 X 1,40 X 0,31M - MARCA: INESTAN.	PROGRAD ((ÁUDIO E VÍDEO / PAVILHÃO DE AULAS I - CAMPUS JK))	R\$0.01	19/07/1975
895	PRATELEIRA / ESTANTE ESTANTE / PRATELEIRA CONFECCIONADA EM METAL COM 04 PRATELEIRAS, COR: CINZA - MEDINDO: 0,93 X 1,40 X 0,31M - MARCA: INESTAN.	PROGRAD ((ÁUDIO E VÍDEO / PAVILHÃO DE AULAS I - CAMPUS JK))	R\$0.01	19/07/1975
896	PRATELEIRA / ESTANTE ESTANTE / PRATELEIRA CONFECCIONADA EM METAL COM 04 PRATELEIRAS, COR: CINZA - MEDINDO: 0,93 X 1,40 X 0,31M - MARCA: INESTAN.	PROGRAD ((ÁUDIO E VÍDEO / PAVILHÃO DE AULAS I - CAMPUS JK))	R\$0.01	19/07/1975
897	ESTANTE EM METAL, COR CINZA, 04 PRATELEIRAS, MEDINDO:0,93X1,40X0,31M	PROGRAD ((ÁUDIO E VÍDEO / PAVILHÃO DE AULAS I - CAMPUS JK))	R\$0.01	19/07/1975
899	ESTANTE EM METAL, COR CINZA, 04 PRATELEIRAS, MEDINDO:0,93X1,40X0,31M	FCBS ((LAB. PATOLOGIA - CAMPUS I))	R\$0.01	19/07/1975
900	ESTANTE EM METAL, COR CINZA, 04 PRATELEIRAS, MEDINDO:0,93X1,40X0,31M	PROGRAD ((ÁUDIO E VÍDEO / PAVILHÃO DE AULAS I - CAMPUS JK))	R\$0.01	19/07/1975
901	ESTANTE EM METAL, COR CINZA, 04 PRATELEIRAS, MEDINDO:0,93X1,40X0,31M	SUB (BIBLIOTECA - CAMPUS I)	R\$0.01	19/07/1975
903	ESTANTE EM METAL, COR CINZA, 04 PRATELEIRAS, MEDINDO:0,93X1,40X0,31M	SUB (BIBLIOTECA - CAMPUS I)	R\$0.01	19/07/1975
904	ESTANTE EM METAL, COR CINZA, 04 PRATELEIRAS, MEDINDO:0,93X1,40X0,31M	PROAD (MANUTENÇÃO CIVIL)	R\$0.01	19/07/1975
905	PRATELEIRA / ESTANTE ESTANTE / PRATELEIRA CONFECCIONADA EM METAL COM 04 PRATELEIRAS, COR: CINZA - MEDINDO: 0,93 X 1,40 X 0,31M - MARCA: INESTAN.	PROAD (DIVISÃO DE PROTOCOLO E ARQUIVO)	R\$0.01	19/07/1975
906	ESTANTE EM METAL, COR CINZA, 04 PRATELEIRAS, MEDINDO:0,93X1,40X0,31M	SUB (BIBLIOTECA - CAMPUS I)	R\$0.01	19/07/1975
907	ESTANTE EM METAL, COR CINZA, 04 PRATELEIRAS, MEDINDO:0,93X1,40X0,31M	SUB (BIBLIOTECA - CAMPUS I)	R\$0.01	19/07/1975
909	ESTANTE EM METAL, COR CINZA, 04 PRATELEIRAS, MEDINDO:0,93X1,40X0,31M	DICOM ((DIRETORIA DE COMUNICAÇÃO SOCIAL - PROAD/DIP))	R\$0.01	19/07/1975
910	PRATELEIRA / ESTANTE ESTANTE / PRATELEIRA CONFECCIONADA EM METAL COM 04 PRATELEIRAS, COR: CINZA - MEDINDO: 0,93 X 1,40 X 0,31M - MARCA: INESTAN.	PROAD (DIVISÃO DE PROTOCOLO E ARQUIVO)	R\$0.01	19/07/1975
911	ESTANTE EM METAL, COR CINZA, 04 PRATELEIRAS, MEDINDO:0,93X1,40X0,31M	SUB (BIBLIOTECA - CAMPUS I)	R\$0.01	19/07/1975
912	PRATELEIRA / ESTANTE ESTANTE / PRATELEIRA CONFECCIONADA EM METAL COM 04 PRATELEIRAS, COR: CINZA - MEDINDO: 0,93 X 1,40 X 0,31M - MARCA: INESTAN.	PROAD (DIVISÃO DE PROTOCOLO E ARQUIVO)	R\$0.01	19/07/1975

Relatório de todos os bens da UFVJM

Nº Bem	Descrição	Localização	Valor Aquisição	Data Aquisição
913	PRATELEIRA / ESTANTE ESTANTE / PRATELEIRA CONFECCIONADA EM METAL COM 04 PRATELEIRAS, COR: CINZA - MEDINDO: 0,93 X 1,40 X 0,31M - MARCA: INESTAN.	PROAD (DIVISÃO DE PROTOCOLO E ARQUIVO)	R\$0.01	19/07/1975
914	ESTANTE EM METAL, COR CINZA, 04 PRATELEIRAS, MEDINDO:0,93X1,40X0,31M	SUB (BIBLIOTECA - CAMPUS I)	R\$0.01	19/07/1975
916	ESTANTE ESTANTE EM METAL, COR CINZA, 04 PRATELEIRAS, MEDINDO:0,93X1,40X0,31M	ENF ((PRÉDIO DA ENFERMAGEM - CAMPUS JK))	R\$0.01	19/07/1975
917	PRATELEIRA / ESTANTE ESTANTE / PRATELEIRA CONFECCIONADA EM METAL COM 04 PRATELEIRAS, COR: CINZA - MEDINDO: 0,93 X 1,40 X 0,31M - MARCA: INESTAN.	PROAD (DIVISÃO DE PROTOCOLO E ARQUIVO)	R\$0.01	19/07/1975
918	ESTANTE EM METAL, COR CINZA, 04 PRATELEIRAS, MEDINDO:0,93X1,40X0,31M	UFVJM (SALAS DE AULA - CAMPUS I)	R\$0.01	19/07/1975
920	PRATELEIRA / ESTANTE ESTANTE / PRATELEIRA CONFECCIONADA EM METAL COM 04 PRATELEIRAS, COR: CINZA - MEDINDO: 0,93 X 1,40 X 0,31M - MARCA: INESTAN.	PROAD (DIVISÃO DE PROTOCOLO E ARQUIVO)	R\$0.01	19/07/1975
921	ESTANTE EM METAL, COR CINZA, 04 PRATELEIRAS, MEDINDO:0,93X1,40X0,31M	FCBS (LAB. DE FARMACOGNOSIA/FITOQUÍMICA BÁSICA CAMPUS II)	R\$0.01	19/07/1975
922	PRATELEIRA / ESTANTE ESTANTE / PRATELEIRA CONFECCIONADA EM METAL COM 04 PRATELEIRAS, COR: CINZA - MEDINDO: 0,93 X 1,40 X 0,31M - MARCA: INESTAN.	PROAD (DIVISÃO DE PROTOCOLO E ARQUIVO)	R\$0.01	19/07/1975
923	PRATELEIRA / ESTANTE ESTANTE / PRATELEIRA CONFECCIONADA EM METAL COM 04 PRATELEIRAS, COR: CINZA - MEDINDO: 0,93 X 1,40 X 0,31M - MARCA: INESTAN.	PROAD (DIVISÃO DE PROTOCOLO E ARQUIVO)	R\$0.01	19/07/1975
924	ESTANTE EM METAL, COR CINZA, 04 PRATELEIRAS, MEDINDO:0,93X1,40X0,31M	PROAD (MANUTENÇÃO CIVIL)	R\$0.01	19/07/1975
925	PRATELEIRA / ESTANTE ESTANTE / PRATELEIRA CONFECCIONADA EM METAL COM 04 PRATELEIRAS, COR: CINZA - MEDINDO: 0,93 X 1,40 X 0,31M - MARCA: INESTAN.	PROAD (DIVISÃO DE PROTOCOLO E ARQUIVO)	R\$0.01	19/07/1975
926	PRATELEIRA / ESTANTE ESTANTE / PRATELEIRA CONFECCIONADA EM METAL COM 04 PRATELEIRAS, COR: CINZA - MEDINDO: 0,93 X 1,40 X 0,31M - MARCA: INESTAN.	PROAD (DIVISÃO DE PROTOCOLO E ARQUIVO)	R\$0.01	19/07/1975
927	PRATELEIRA / ESTANTE ESTANTE / PRATELEIRA CONFECCIONADA EM METAL	PROAD (DIVISÃO DE PROTOCOLO E ARQUIVO)	R\$0.01	19/07/1975

Relatório de todos os bens da UFVJM

Nº Bem	Descrição	Localização	Valor Aquisição	Data Aquisição
927	COM 04 PRATELEIRAS, COR: CINZA - MEDINDO: 0,93 X 1,40 X 0,31M - MARCA: INESTAN.	PROAD (DIVISÃO DE PROTOCOLO E ARQUIVO)	R\$0.01	19/07/1975
928	PRATELEIRA / ESTANTE ESTANTE / PRATELEIRA CONFECCIONADA EM METAL COM 04 PRATELEIRAS, COR: CINZA - MEDINDO: 0,93 X 1,40 X 0,31M - MARCA: INESTAN.	PROAD (DIVISÃO DE PROTOCOLO E ARQUIVO)	R\$0.01	19/07/1975
929	PRATELEIRA / ESTANTE ESTANTE / PRATELEIRA CONFECCIONADA EM METAL COM 04 PRATELEIRAS, COR: CINZA - MEDINDO: 0,93 X 1,40 X 0,31M - MARCA: INESTAN.	PROAD (DIVISÃO DE PROTOCOLO E ARQUIVO)	R\$0.01	19/07/1975
930	PRATELEIRA / ESTANTE ESTANTE / PRATELEIRA CONFECCIONADA EM METAL COM 04 PRATELEIRAS, COR: CINZA - MEDINDO: 0,93 X 1,40 X 0,31M - MARCA: INESTAN.	PROAD (DIVISÃO DE PROTOCOLO E ARQUIVO)	R\$0.01	19/07/1975
931	ESTANTE EM METAL, COR CINZA, 04 PRATELEIRAS, MEDINDO:0,93X1,40X0,31M	SUB (BIBLIOTECA - CAMPUS I)	R\$0.01	19/07/1975
932	PRATELEIRA / ESTANTE ESTANTE / PRATELEIRA CONFECCIONADA EM METAL COM 04 PRATELEIRAS, COR: CINZA - MEDINDO: 0,93 X 1,40 X 0,31M - MARCA: INESTAN.	PROAD (DIVISÃO DE PROTOCOLO E ARQUIVO)	R\$0.01	19/07/1975
933	CADEIRA FIXA CADEIRA CONFECCIONADA EM ESTRUTURA DE FERRO/AÇO, COM ASSENTO E ENCOSTO SEMI CURVO CONFECCIONADOS EM FORMICA DE JACARANDA, SEM BRAÇOS E PÉS PALITO - ...	ICT ((PARQUE DA CIÊNCIA - SALA 251 / ICT))	R\$0.01	19/07/1975
934	CADEIRA FIXA CADEIRA CONFECCIONADA EM ESTRUTURA DE FERRO/AÇO, COM ASSENTO E ENCOSTO SEMI CURVO CONFECCIONADOS EM FORMICA DE JACARANDA, SEM BRAÇOS E PÉS PALITO - ...	SUB (BIBLIOTECA - CAMPUS I)	R\$0.01	19/07/1975
935	CADEIRA FIXA CADEIRA CONFECCIONADA EM ESTRUTURA DE FERRO/AÇO, COM ASSENTO E ENCOSTO SEMI CURVO CONFECCIONADOS EM FORMICA DE JACARANDA, SEM BRAÇOS E PÉS PALITO - ...	SUB (BIBLIOTECA - CAMPUS I)	R\$0.01	19/07/1975
936	CADEIRA FIXA CADEIRA CONFECCIONADA EM ESTRUTURA DE FERRO/AÇO, COM ASSENTO E ENCOSTO SEMI CURVO CONFECCIONADOS EM	SUB (BIBLIOTECA - CAMPUS I)	R\$0.01	19/07/1975

Relatório de todos os bens da UFVJM

Nº Bem	Descrição	Localização	Valor Aquisição	Data Aquisição
936	FORMICA DE JACARANDA, SEM BRAÇOS E PÉS PALITO - ...	SUB (BIBLIOTECA - CAMPUS I)	R\$0.01	19/07/1975
937	CADEIRA DE LUXO, PARA MESA DE REUNIOES DO COLEGIADO SUPERIOR CONFECCIONADA EM EMBUIA, COM ESPALDAR ALTO, COM BRACO, ESTOFADOS EM COURO NO ASSENTO E ENCOSTO, COR...	PROAD (DEPOSITO DO PATRIMÔNIO)	R\$0.01	19/07/1975
938	CADEIRA FIXA CADEIRA CONFECCIONADA EM ESTRUTURA DE FERRO/AÇO, COM ASSENTO E ENCOSTO SEMI CURVO CONFECCIONADOS EM FORMICA DE JACARANDA, SEM BRAÇOS E PÉS PALITO - ...	SUB (BIBLIOTECA - CAMPUS I)	R\$0.01	19/07/1975
939	CADEIRA FIXA CADEIRA CONFECCIONADA EM ESTRUTURA DE FERRO/AÇO, COM ASSENTO E ENCOSTO SEMI CURVO CONFECCIONADOS EM FORMICA DE JACARANDA, SEM BRAÇOS E PÉS PALITO - ...	SUB (BIBLIOTECA - CAMPUS I)	R\$0.01	19/07/1975
940	CADEIRA DE LUXO, PARA MESA DE REUNIOES DO COLEGIADO SUPERIOR CONFECCIONADA EM EMBUIA, COM ESPALDAR ALTO, COM BRACO, ESTOFADOS EM COURO NO ASSENTO E ENCOSTO, COR...	PROAD (DEPOSITO DO PATRIMÔNIO)	R\$0.01	19/07/1975
941	CADEIRA DE LUXO, PARA MESA DE REUNIOES DO COLEGIADO SUPERIOR CONFECCIONADA EM EMBUIA, COM ESPALDAR ALTO, COM BRACO, ESTOFADOS EM COURO NO ASSENTO E ENCOSTO, COR...	PROAD (DEPOSITO DO PATRIMÔNIO)	R\$0.01	19/07/1975
942	CADEIRA FIXA CADEIRA CONFECCIONADA EM ESTRUTURA DE FERRO/AÇO, COM ASSENTO E ENCOSTO SEMI CURVO CONFECCIONADOS EM FORMICA DE JACARANDA, SEM BRAÇOS E PÉS PALITO - ...	SUB (BIBLIOTECA - CAMPUS I)	R\$0.01	19/07/1975
943	CADEIRA FIXA CADEIRA CONFECCIONADA EM ESTRUTURA DE FERRO/AÇO, COM ASSENTO E ENCOSTO SEMI CURVO CONFECCIONADOS EM FORMICA DE JACARANDA, SEM BRAÇOS E PÉS PALITO - ...	SUB (BIBLIOTECA - CAMPUS I)	R\$0.01	19/07/1975
944	CADEIRA FIXA CADEIRA CONFECCIONADA EM	SUB (BIBLIOTECA - CAMPUS I)	R\$0.01	19/07/1975

Relatório de todos os bens da UFVJM

Nº Bem	Descrição	Localização	Valor Aquisição	Data Aquisição
944	ESTRUTURA DE FERRO/AÇO, COM ASSENTO E ENCOSTO SEMI CURVO CONFECCIONADOS EM FORMICA DE JACARANDA, SEM BRAÇOS E PÉS PALITO - ...	SUB (BIBLIOTECA - CAMPUS I)	R\$0.01	19/07/1975
945	CADEIRA DE LUXO, PARA MESA DE REUNIOES DO COLEGIADO SUPERIOR CONFECCIONADA EM EMBUIA, COM ESPALDAR ALTO, COM BRACO, ESTOFADOS EM COURO NO ASSENTO E ENCOSTO, CO...	PROAD (DEPOSITO DO PATRIMÔNIO)	R\$0.01	19/07/1975
946	CADEIRA FIXA CADEIRA CONFECCIONADA EM ESTRUTURA DE FERRO/AÇO, COM ASSENTO E ENCOSTO SEMI CURVO CONFECCIONADOS EM FORMICA DE JACARANDA, SEM BRAÇOS E PÉS PALITO - ...	SUB (BIBLIOTECA - CAMPUS I)	R\$0.01	19/07/1975
947	CADEIRA FIXA CADEIRA CONFECCIONADA EM ESTRUTURA DE FERRO/AÇO, COM ASSENTO E ENCOSTO SEMI CURVO CONFECCIONADOS EM FORMICA DE JACARANDA, SEM BRAÇOS E PÉS PALITO - ...	SUB (BIBLIOTECA - CAMPUS I)	R\$0.01	19/07/1975
948	CADEIRA FIXA CADEIRA CONFECCIONADA EM ESTRUTURA DE FERRO/AÇO, COM ASSENTO E ENCOSTO SEMI CURVO CONFECCIONADOS EM FORMICA DE JACARANDA, SEM BRAÇOS E PÉS PALITO - ...	SUB (BIBLIOTECA - CAMPUS I)	R\$0.01	19/07/1975
949	CADEIRA FIXA CADEIRA CONFECCIONADA EM ESTRUTURA DE FERRO/AÇO, COM ASSENTO E ENCOSTO SEMI CURVO CONFECCIONADOS EM FORMICA DE JACARANDA, SEM BRAÇOS E PÉS PALITO - ...	SUB (BIBLIOTECA - CAMPUS I)	R\$0.01	19/07/1975
950	CADEIRA FIXA CADEIRA CONFECCIONADA EM ESTRUTURA DE FERRO/AÇO, COM ASSENTO E ENCOSTO SEMI CURVO CONFECCIONADOS EM FORMICA DE JACARANDA, SEM BRAÇOS E PÉS PALITO - ...	SUB (BIBLIOTECA - CAMPUS I)	R\$0.01	19/07/1975
951	CADEIRA FIXA CADEIRA CONFECCIONADA EM ESTRUTURA DE FERRO/AÇO, COM ASSENTO E ENCOSTO SEMI CURVO CONFECCIONADOS EM FORMICA DE JACARANDA, SEM BRAÇOS E PÉS PALITO - ...	SUB (BIBLIOTECA - CAMPUS I)	R\$0.01	19/07/1975

Relatório de todos os bens da UFVJM

Nº Bem	Descrição	Localização	Valor Aquisição	Data Aquisição
951	...	SUB (BIBLIOTECA - CAMPUS I)	R\$0.01	19/07/1975
952	CADEIRA FIXA CADEIRA CONFECCIONADA EM ESTRUTURA DE FERRO/AÇO, COM ASSENTO E ENCOSTO SEMI CURVO CONFECCIONADOS EM FORMICA DE JACARANDA, SEM BRAÇOS E PÉS PALITO -	SUB (BIBLIOTECA - CAMPUS I)	R\$0.01	19/07/1975
953	CADEIRA FIXA SEM BRAÇOS CADEIRA CONFECCIONADA EM ESTRUTURA DE FERRO/AÇO, COM ASSENTO E ENCOSTO SEMI CURVO CONFECCIONADOS EM FORMICA DE JACARANDA, SEM BRAÇOS E P...	NUGEO ((NÚCLEO DE GEOCIÊNCIAS - NUGEO))	R\$0.01	19/07/1975
954	CADEIRA FIXA CADEIRA CONFECCIONADA EM ESTRUTURA DE FERRO/AÇO, COM ASSENTO E ENCOSTO SEMI CURVO CONFECCIONADOS EM FORMICA DE JACARANDA, SEM BRAÇOS E PÉS PALITO -	SUB (BIBLIOTECA - CAMPUS I)	R\$0.01	19/07/1975
955	CADEIRA CADEIRA EM FORMICA, PÉS METÁLICOS NIQUELADOS, ASSENTOS E ENCOSTO SEMI CURVO, MEDINDO: 41X42X25X40CM	PROAD (DIVISÃO DE PROTOCOLO E ARQUIVO)	R\$0.01	19/07/1975
956	CADEIRA FIXA CADEIRA CONFECCIONADA EM ESTRUTURA DE FERRO/AÇO, COM ASSENTO E ENCOSTO SEMI CURVO CONFECCIONADOS EM FORMICA DE JACARANDA, SEM BRAÇOS E PÉS PALITO -	AGR ((ESTAÇÃO METEOROLÓGICA - AGR))	R\$0.01	19/07/1975
957	CADEIRA FIXA SEM BRAÇOS CADEIRA CONFECCIONADA EM ESTRUTURA DE FERRO/AÇO, COM ASSENTO E ENCOSTO SEMI CURVO CONFECCIONADOS EM FORMICA DE JACARANDA, SEM BRAÇOS E P...	NUGEO ((NÚCLEO DE GEOCIÊNCIAS - NUGEO))	R\$0.01	19/07/1975
958	CADEIRA FIXA CADEIRA CONFECCIONADA EM ESTRUTURA DE FERRO/AÇO, COM ASSENTO E ENCOSTO SEMI CURVO CONFECCIONADOS EM FORMICA DE JACARANDA, SEM BRAÇOS E PÉS PALITO -	SUB (BIBLIOTECA - CAMPUS I)	R\$0.01	19/07/1975
959	CADEIRA FIXA CADEIRA CONFECCIONADA EM ESTRUTURA DE FERRO/AÇO, COM ASSENTO E ENCOSTO SEMI CURVO CONFECCIONADOS EM FORMICA DE JACARANDA, SEM BRAÇOS E PÉS PALITO -	SUB (BIBLIOTECA - CAMPUS I)	R\$0.01	19/07/1975

Relatório de todos os bens da UFVJM

Nº Bem	Descrição	Localização	Valor Aquisição	Data Aquisição
960	CADEIRA FIXA CADEIRA CONFECCIONADA EM ESTRUTURA DE FERRO/AÇO, COM ASSENTO E ENCOSTO SEMI CURVO CONFECCIONADOS EM FORMICA DE JACARANDA, SEM BRAÇOS E PÉS PALITO - ...	SUB (BIBLIOTECA - CAMPUS I)	R\$0.01	19/07/1975
961	CADEIRA EM FORMICA, PES METALICOS NIQUELADOS, ASSENTOS E ENCOSTO SEMI CURVO, MEDINDO:41X42X25X40CM	PROAD (DEPOSITO DO PATRIMÔNIO)	R\$0.01	19/07/1975
962	CADEIRA FIXA CADEIRA CONFECCIONADA EM ESTRUTURA DE FERRO/AÇO, COM ASSENTO E ENCOSTO SEMI CURVO CONFECCIONADOS EM FORMICA DE JACARANDA, SEM BRAÇOS E PÉS PALITO - ...	SUB (BIBLIOTECA - CAMPUS I)	R\$0.01	19/07/1975
963	CADEIRA EM FORMICA, PES METALICOS NIQUELADOS, ASSENTOS E ENCOSTO SEMI CURVO, MEDINDO:41X42X25X40CM	PROAD (DEPOSITO DO PATRIMÔNIO)	R\$0.01	19/07/1975
964	CADEIRA FIXA CADEIRA CONFECCIONADA EM ESTRUTURA DE FERRO/AÇO, COM ASSENTO E ENCOSTO SEMI CURVO CONFECCIONADOS EM FORMICA DE JACARANDA, SEM BRAÇOS E PÉS PALITO - ...	SUB (BIBLIOTECA - CAMPUS I)	R\$0.01	19/07/1975
965	CADEIRA FIXA CADEIRA CONFECCIONADA EM ESTRUTURA DE FERRO/AÇO, COM ASSENTO E ENCOSTO SEMI CURVO CONFECCIONADOS EM FORMICA DE JACARANDA, SEM BRAÇOS E PÉS PALITO - ...	SUB (BIBLIOTECA - CAMPUS I)	R\$0.01	19/07/1975
966	CADEIRA EM FORMICA, PES METALICOS NIQUELADOS, ASSENTOS E ENCOSTO SEMI CURVO, MEDINDO:41X42X25X40CM	PROAD (DEPOSITO DO PATRIMÔNIO)	R\$0.01	19/07/1975
967	CADEIRA FIXA CADEIRA CONFECCIONADA EM ESTRUTURA DE FERRO/AÇO, COM ASSENTO E ENCOSTO SEMI CURVO CONFECCIONADOS EM FORMICA DE JACARANDA, SEM BRAÇOS E PÉS PALITO - ...	SUB (BIBLIOTECA - CAMPUS I)	R\$0.01	19/07/1975
968	CADEIRA FIXA CADEIRA CONFECCIONADA EM ESTRUTURA DE FERRO/AÇO, COM ASSENTO E ENCOSTO SEMI CURVO CONFECCIONADOS EM FORMICA DE JACARANDA, SEM BRAÇOS E PÉS PALITO - ...	SUB (BIBLIOTECA - CAMPUS I)	R\$0.01	19/07/1975

Relatório de todos os bens da UFVJM

Nº Bem	Descrição	Localização	Valor Aquisição	Data Aquisição
968	...	SUB (BIBLIOTECA - CAMPUS I)	R\$0.01	19/07/1975
969	CADEIRA EM FORMICA, PES METALICOS NIQUELADOS, ASSENTOS E ENCOSTO SEMI CURVO, MEDINDO:41X42X25X40CM	PROAD (DEPOSITO DO PATRIMÔNIO)	R\$0.01	19/07/1975
970	CADEIRA FIXA CADEIRA CONFECCIONADA EM ESTRUTURA DE FERRO/AÇO, COM ASSENTO E ENCOSTO SEMI CURVO CONFECCIONADOS EM FORMICA DE JACARANDA, SEM BRAÇOS E PÉS PALITO - ...	SUB (BIBLIOTECA - CAMPUS I)	R\$0.01	19/07/1975
971	CADEIRA EM FORMICA, PES METALICOS NIQUELADOS, ASSENTOS E ENCOSTO SEMI CURVO, MEDINDO:41X42X25X40CM	FACET (LAB. DE ELETROQUÍMICA- PRÉDIO DE QUÍMICA -CAMPUSII)	R\$0.01	19/07/1975
972	CADEIRA FIXA CADEIRA CONFECCIONADA EM ESTRUTURA DE FERRO/AÇO, COM ASSENTO E ENCOSTO SEMI CURVO CONFECCIONADOS EM FORMICA DE JACARANDA, SEM BRAÇOS E PÉS PALITO - ...	SUB (BIBLIOTECA - CAMPUS I)	R\$0.01	19/07/1975
973	CADEIRA FIXA CADEIRA CONFECCIONADA EM ESTRUTURA DE FERRO/AÇO, COM ASSENTO E ENCOSTO SEMI CURVO CONFECCIONADOS EM FORMICA DE JACARANDA, SEM BRAÇOS E PÉS PALITO - ...	SUB (BIBLIOTECA - CAMPUS I)	R\$0.01	19/07/1975
974	CADEIRA FIXA CADEIRA CONFECCIONADA EM ESTRUTURA DE FERRO/AÇO, COM ASSENTO E ENCOSTO SEMI CURVO CONFECCIONADOS EM FORMICA DE JACARANDA, SEM BRAÇOS E PÉS PALITO - ...	SUB (BIBLIOTECA - CAMPUS I)	R\$0.01	19/07/1975
975	CADEIRA FIXA CADEIRA CONFECCIONADA EM ESTRUTURA DE FERRO/AÇO, COM ASSENTO E ENCOSTO SEMI CURVO CONFECCIONADOS EM FORMICA DE JACARANDA, SEM BRAÇOS E PÉS PALITO - ...	SUB (BIBLIOTECA - CAMPUS I)	R\$0.01	19/07/1975
976	CADEIRA FIXA CADEIRA CONFECCIONADA EM ESTRUTURA DE FERRO/AÇO, COM ASSENTO E ENCOSTO SEMI CURVO CONFECCIONADOS EM FORMICA DE JACARANDA, SEM BRAÇOS E PÉS PALITO - ...	SUB (BIBLIOTECA - CAMPUS I)	R\$0.01	19/07/1975
977	CADEIRA FIXA CADEIRA CONFECCIONADA EM	FIH ((LABORATÓRIO DE LETRAS - CENTRO DE HUMIDADES/FIH))	R\$0.01	19/07/1975

Relatório de todos os bens da UFVJM

Nº Bem	Descrição	Localização	Valor Aquisição	Data Aquisição
977	ESTRUTURA DE FERRO/AÇO, COM ASSENTO E ENCOSTO SEMI CURVO CONFECCIONADOS EM FORMICA DE JACARANDA, SEM BRAÇOS E PÉS PALITO - ...	FIH ((LABORATÓRIO DE LETRAS - CENTRO DE HUMIDADES/FIH))	R\$0.01	19/07/1975
978	CADEIRA FIXA CADEIRA CONFECCIONADA EM ESTRUTURA DE FERRO/AÇO, COM ASSENTO E ENCOSTO SEMI CURVO CONFECCIONADOS EM FORMICA DE JACARANDA, SEM BRAÇOS E PÉS PALITO - ...	FIH ((LABORATÓRIO DE LETRAS - CENTRO DE HUMIDADES/FIH))	R\$0.01	19/07/1975
979	CADEIRA FIXA CADEIRA CONFECCIONADA EM ESTRUTURA DE FERRO/AÇO, COM ASSENTO E ENCOSTO SEMI CURVO CONFECCIONADOS EM FORMICA DE JACARANDA, SEM BRAÇOS E PÉS PALITO - ...	FIH ((LABORATÓRIO DE LETRAS - CENTRO DE HUMIDADES/FIH))	R\$0.01	19/07/1975
980	CADEIRA FIXA CADEIRA CONFECCIONADA EM ESTRUTURA DE FERRO/AÇO, COM ASSENTO E ENCOSTO SEMI CURVO CONFECCIONADOS EM FORMICA DE JACARANDA, SEM BRAÇOS E PÉS PALITO - ...	FIH ((LABORATÓRIO DE LETRAS - CENTRO DE HUMIDADES/FIH))	R\$0.01	19/07/1975
981	CADEIRA FIXA CADEIRA CONFECCIONADA EM ESTRUTURA DE FERRO/AÇO, COM ASSENTO E ENCOSTO SEMI CURVO CONFECCIONADOS EM FORMICA DE JACARANDA, SEM BRAÇOS E PÉS PALITO - ...	FIH ((LABORATÓRIO DE LETRAS - CENTRO DE HUMIDADES/FIH))	R\$0.01	19/07/1975
982	CADEIRA EM FORMICA, PES METALICOS NIQUELADOS, ASSENTOS E ENCOSTO SEMI CURVO, MEDINDO:41X42X25X40CM	UFVJM (NÚCLEO DE ESTÁGIOS (08 CIBA))	R\$0.01	19/07/1975
983	CADEIRA FIXA CADEIRA CONFECCIONADA EM ESTRUTURA DE FERRO/AÇO, COM ASSENTO E ENCOSTO SEMI CURVO CONFECCIONADOS EM FORMICA DE JACARANDA, SEM BRAÇOS E PÉS PALITO - ...	NUGEO ((NÚCLEO DE GEOCIÊNCIAS - NUGEO))	R\$0.01	19/07/1975
984	CADEIRA FIXA CADEIRA CONFECCIONADA EM ESTRUTURA DE FERRO/AÇO, COM ASSENTO E ENCOSTO SEMI CURVO CONFECCIONADOS EM FORMICA DE JACARANDA, SEM BRAÇOS E PÉS PALITO - ...	SUB (BIBLIOTECA - CAMPUS I)	R\$0.01	19/07/1975
985	CADEIRA FIXA CADEIRA CONFECCIONADA EM	SUB (BIBLIOTECA - CAMPUS I)	R\$0.01	19/07/1975

Relatório de todos os bens da UFVJM

Nº Bem	Descrição	Localização	Valor Aquisição	Data Aquisição
985	ESTRUTURA DE FERRO/AÇO, COM ASSENTO E ENCOSTO SEMI CURVO CONFECCIONADOS EM FORMICA DE JACARANDA, SEM BRAÇOS E PÉS PALITO - ...	SUB (BIBLIOTECA - CAMPUS I)	R\$0.01	19/07/1975
986	CADEIRA FIXA CADEIRA CONFECCIONADA EM ESTRUTURA DE FERRO/AÇO, COM ASSENTO E ENCOSTO SEMI CURVO CONFECCIONADOS EM FORMICA DE JACARANDA, SEM BRAÇOS E PÉS PALITO - ...	SUB (BIBLIOTECA - CAMPUS I)	R\$0.01	19/07/1975
987	CADEIRA FIXA CADEIRA CONFECCIONADA EM ESTRUTURA DE FERRO/AÇO, COM ASSENTO E ENCOSTO SEMI CURVO CONFECCIONADOS EM FORMICA DE JACARANDA, SEM BRAÇOS E PÉS PALITO - ...	SUB (BIBLIOTECA - CAMPUS I)	R\$0.01	19/07/1975
988	CADEIRA FIXA CADEIRA CONFECCIONADA EM ESTRUTURA DE FERRO/AÇO, COM ASSENTO E ENCOSTO SEMI CURVO CONFECCIONADOS EM FORMICA DE JACARANDA, SEM BRAÇOS E PÉS PALITO - ...	SUB (BIBLIOTECA - CAMPUS I)	R\$0.01	19/07/1975
989	CADEIRA FIXA CADEIRA CONFECCIONADA EM ESTRUTURA DE FERRO/AÇO, COM ASSENTO E ENCOSTO SEMI CURVO CONFECCIONADOS EM FORMICA DE JACARANDA, SEM BRAÇOS E PÉS PALITO - ...	SUB (BIBLIOTECA - CAMPUS I)	R\$0.01	19/07/1975
990	CADEIRA FIXA CADEIRA CONFECCIONADA EM ESTRUTURA DE FERRO/AÇO, COM ASSENTO E ENCOSTO SEMI CURVO CONFECCIONADOS EM FORMICA DE JACARANDA, SEM BRAÇOS E PÉS PALITO - ...	SUB (BIBLIOTECA - CAMPUS I)	R\$0.01	19/07/1975
991	CADEIRA FIXA CADEIRA CONFECCIONADA EM ESTRUTURA DE FERRO/AÇO, COM ASSENTO E ENCOSTO SEMI CURVO CONFECCIONADOS EM FORMICA DE JACARANDA, SEM BRAÇOS E PÉS PALITO - ...	SUB (BIBLIOTECA - CAMPUS I)	R\$0.01	19/07/1975
993	CADEIRA CADEIRA EM FORMICA, PÉS METÁLICOS NIQUELADOS, ASSENTOS E ENCOSTO SEMI CURVO, MEDINDO: 41X42X25X40CM	AGR ((ESTAÇÃO METEOROLÓGICA - AGR))	R\$0.01	19/07/1975
994	CADEIRA FIXA CADEIRA CONFECCIONADA EM	SUB (BIBLIOTECA - CAMPUS I)	R\$0.01	19/07/1975

Relatório de todos os bens da UFVJM

Nº Bem	Descrição	Localização	Valor Aquisição	Data Aquisição
994	ESTRUTURA DE FERRO/AÇO, COM ASSENTO E ENCOSTO SEMI CURVO CONFECCIONADOS EM FORMICA DE JACARANDA, SEM BRAÇOS E PÉS PALITO - ...	SUB (BIBLIOTECA - CAMPUS I)	R\$0.01	19/07/1975
995	CADEIRA FIXA CADEIRA CONFECCIONADA EM ESTRUTURA DE FERRO/AÇO, COM ASSENTO E ENCOSTO SEMI CURVO CONFECCIONADOS EM FORMICA DE JACARANDA, SEM BRAÇOS E PÉS PALITO - ...	SUB (BIBLIOTECA - CAMPUS I)	R\$0.01	19/07/1975
996	CADEIRA FIXA CADEIRA CONFECCIONADA EM ESTRUTURA DE FERRO/AÇO, COM ASSENTO E ENCOSTO SEMI CURVO CONFECCIONADOS EM FORMICA DE JACARANDA, SEM BRAÇOS E PÉS PALITO - ...	SUB (BIBLIOTECA - CAMPUS I)	R\$0.01	19/07/1975
997	CADEIRA EM FORMICA, PES METALICOS NIQUELADOS, ASSENTOS E ENCOSTO SEMI CURVO, MEDINDO:41X42X25X40CM	PROAD (DEPOSITO DO PATRIMÔNIO)	R\$0.01	19/07/1975
998	CADEIRA FIXA CADEIRA CONFECCIONADA EM ESTRUTURA DE FERRO/AÇO, COM ASSENTO E ENCOSTO SEMI CURVO CONFECCIONADOS EM FORMICA DE JACARANDA, SEM BRAÇOS E PÉS PALITO - ...	SUB (BIBLIOTECA - CAMPUS I)	R\$0.01	19/07/1975
999	CADEIRA EM FORMICA, PES METALICOS NIQUELADOS, ASSENTOS E ENCOSTO SEMI CURVO, MEDINDO:41X42X25X40CM	PROAD (DEPOSITO DO PATRIMÔNIO)	R\$0.01	19/07/1975
1000	CADEIRA EM FORMICA, PES METALICOS NIQUELADOS, ASSENTOS E ENCOSTO SEMI CURVO, MEDINDO:41X42X25X40CM	PROAD (DEPOSITO DO PATRIMÔNIO)	R\$0.01	19/07/1975
1001	CADEIRA FIXA CADEIRA CONFECCIONADA EM ESTRUTURA DE FERRO/AÇO, COM ASSENTO E ENCOSTO SEMI CURVO CONFECCIONADOS EM FORMICA DE JACARANDA, SEM BRAÇOS E PÉS PALITO - ...	SUB (BIBLIOTECA - CAMPUS I)	R\$0.01	19/07/1975
1002	CADEIRA FIXA CADEIRA CONFECCIONADA EM ESTRUTURA DE FERRO/AÇO, COM ASSENTO E ENCOSTO SEMI CURVO CONFECCIONADOS EM FORMICA DE JACARANDA, SEM BRAÇOS E PÉS PALITO - ...	SUB (BIBLIOTECA - CAMPUS I)	R\$0.01	19/07/1975
1003	CADEIRA FIXA CADEIRA	AGR ((ESTAÇÃO METEOROLÓGICA -	R\$0.01	19/07/1975

Relatório de todos os bens da UFVJM

Nº Bem	Descrição	Localização	Valor Aquisição	Data Aquisição
1003	CONFECCIONADA EM ESTRUTURA DE FERRO/AÇO, COM ASSENTO E ENCOSTO SEMI CURVO CONFECCIONADOS EM FORMICA DE JACARANDA, SEM BRAÇOS E PÉS PALITO - ...	AGR))	R\$0.01	19/07/1975
1004	CADEIRA EM FORMICA, PES METALICOS NIQUELADOS, ASSENTOS E ENCOSTO SEMI CURVO, MEDINDO:41X42X25X40CM	PROAD (DEPOSITO DO PATRIMÔNIO)	R\$0.01	19/07/1975
1005	CADEIRA EM FORMICA, PES METALICOS NIQUELADOS, ASSENTOS E ENCOSTO SEMI CURVO, MEDINDO:41X42X25X40CM	PROAD (DEPOSITO DO PATRIMÔNIO)	R\$0.01	19/07/1975
1006	CADEIRA FIXA CADEIRA CONFECCIONADA EM ESTRUTURA DE FERRO/AÇO, COM ASSENTO E ENCOSTO SEMI CURVO CONFECCIONADOS EM FORMICA DE JACARANDA, SEM BRAÇOS E PÉS PALITO - ...	SUB (BIBLIOTECA - CAMPUS I)	R\$0.01	19/07/1975
1007	CADEIRA FIXA CADEIRA CONFECCIONADA EM ESTRUTURA DE FERRO/AÇO, COM ASSENTO E ENCOSTO SEMI CURVO CONFECCIONADOS EM FORMICA DE JACARANDA, SEM BRAÇOS E PÉS PALITO - ...	SUB (BIBLIOTECA - CAMPUS I)	R\$0.01	19/07/1975
1008	CADEIRA EM FORMICA, PES METALICOS NIQUELADOS, ASSENTOS E ENCOSTO SEMI CURVO, MEDINDO:41X42X25X40CM	UFVJM (NÚCLEO DE ESTÁGIOS (08 CIBA))	R\$0.01	19/07/1975
1009	CADEIRA FIXA CADEIRA CONFECCIONADA EM ESTRUTURA DE FERRO/AÇO, COM ASSENTO E ENCOSTO SEMI CURVO CONFECCIONADOS EM FORMICA DE JACARANDA, SEM BRAÇOS E PÉS PALITO - ...	SUB (BIBLIOTECA - CAMPUS I)	R\$0.01	19/07/1975
1010	CADEIRA FIXA CADEIRA CONFECCIONADA EM ESTRUTURA DE FERRO/AÇO, COM ASSENTO E ENCOSTO SEMI CURVO CONFECCIONADOS EM FORMICA DE JACARANDA, SEM BRAÇOS E PÉS PALITO - ...	SUB (BIBLIOTECA - CAMPUS I)	R\$0.01	19/07/1975
1011	CADEIRA FIXA CADEIRA CONFECCIONADA EM ESTRUTURA DE FERRO/AÇO, COM ASSENTO E ENCOSTO SEMI CURVO CONFECCIONADOS EM FORMICA DE JACARANDA, SEM BRAÇOS E PÉS PALITO - ...	SUB (BIBLIOTECA - CAMPUS I)	R\$0.01	19/07/1975

Relatório de todos os bens da UFVJM

Nº Bem	Descrição	Localização	Valor Aquisição	Data Aquisição
1012	CADEIRA FIXA CADEIRA CONFECCIONADA EM ESTRUTURA DE FERRO/AÇO, COM ASSENTO E ENCOSTO SEMI CURVO CONFECCIONADOS EM FORMICA DE JACARANDA, SEM BRAÇOS E PÉS PALITO - ...	SUB (BIBLIOTECA - CAMPUS I)	R\$0.01	19/07/1975
1013	CADEIRA FIXA CADEIRA CONFECCIONADA EM ESTRUTURA DE FERRO/AÇO, COM ASSENTO E ENCOSTO SEMI CURVO CONFECCIONADOS EM FORMICA DE JACARANDA, SEM BRAÇOS E PÉS PALITO - ...	SUB (BIBLIOTECA - CAMPUS I)	R\$0.01	19/07/1975
1014	CADEIRA EM FORMICA, PES METALICOS NIQUELADOS, ASSENTOS E ENCOSTO SEMI CURVO, MEDINDO:41X42X25X40CM	UFVJM (NÚCLEO DE ESTÁGIOS (08 CIBA))	R\$0.01	19/07/1975
1015	CADEIRA FIXA CADEIRA CONFECCIONADA EM ESTRUTURA DE FERRO/AÇO, COM ASSENTO E ENCOSTO SEMI CURVO CONFECCIONADOS EM FORMICA DE JACARANDA, SEM BRAÇOS E PÉS PALITO - ...	SUB (BIBLIOTECA - CAMPUS I)	R\$0.01	19/07/1975
1016	CADEIRA FIXA CADEIRA CONFECCIONADA EM ESTRUTURA DE FERRO/AÇO, COM ASSENTO E ENCOSTO SEMI CURVO CONFECCIONADOS EM FORMICA DE JACARANDA, SEM BRAÇOS E PÉS PALITO - ...	SUB (BIBLIOTECA - CAMPUS I)	R\$0.01	19/07/1975
1017	CADEIRA FIXA CADEIRA CONFECCIONADA EM ESTRUTURA DE FERRO/AÇO, COM ASSENTO E ENCOSTO SEMI CURVO CONFECCIONADOS EM FORMICA DE JACARANDA, SEM BRAÇOS E PÉS PALITO - ...	SUB (BIBLIOTECA - CAMPUS I)	R\$0.01	19/07/1975
1018	CADEIRA EM FORMICA, PES METALICOS NIQUELADOS, ASSENTOS E ENCOSTO SEMI CURVO, MEDINDO:41X42X25X40CM	PROAD (DEPOSITO DO PATRIMÔNIO)	R\$0.01	19/07/1975
1019	CADEIRA FIXA CADEIRA CONFECCIONADA EM ESTRUTURA DE FERRO/AÇO, COM ASSENTO E ENCOSTO SEMI CURVO CONFECCIONADOS EM FORMICA DE JACARANDA, SEM BRAÇOS E PÉS PALITO - ...	SUB (BIBLIOTECA - CAMPUS I)	R\$0.01	19/07/1975
1020	CADEIRA FIXA CADEIRA CONFECCIONADA EM ESTRUTURA DE FERRO/AÇO, COM ASSENTO E ENCOSTO	SUB (BIBLIOTECA - CAMPUS I)	R\$0.01	19/07/1975

Relatório de todos os bens da UFVJM

Nº Bem	Descrição	Localização	Valor Aquisição	Data Aquisição
1020	SEMI CURVO CONFECCIONADOS EM FORMICA DE JACARANDA, SEM BRAÇOS E PÉS PALITO - ...	SUB (BIBLIOTECA - CAMPUS I)	R\$0.01	19/07/1975
1021	CADEIRA FIXA CADEIRA CONFECCIONADA EM ESTRUTURA DE FERRO/AÇO, COM ASSENTO E ENCOSTO SEMI CURVO CONFECCIONADOS EM FORMICA DE JACARANDA, SEM BRAÇOS E PÉS PALITO - ...	SUB (BIBLIOTECA - CAMPUS I)	R\$0.01	19/07/1975
1022	CADEIRA FIXA CADEIRA CONFECCIONADA EM ESTRUTURA DE FERRO/AÇO, COM ASSENTO E ENCOSTO SEMI CURVO CONFECCIONADOS EM FORMICA DE JACARANDA, SEM BRAÇOS E PÉS PALITO - ...	SUB (BIBLIOTECA - CAMPUS I)	R\$0.01	19/07/1975
1023	CADEIRA FIXA CADEIRA CONFECCIONADA EM ESTRUTURA DE FERRO/AÇO, COM ASSENTO E ENCOSTO SEMI CURVO CONFECCIONADOS EM FORMICA DE JACARANDA, SEM BRAÇOS E PÉS PALITO - ...	SUB (BIBLIOTECA - CAMPUS I)	R\$0.01	19/07/1975
1024	CADEIRA FIXA CADEIRA CONFECCIONADA EM ESTRUTURA DE FERRO/AÇO, COM ASSENTO E ENCOSTO SEMI CURVO CONFECCIONADOS EM FORMICA DE JACARANDA, SEM BRAÇOS E PÉS PALITO - ...	SUB (BIBLIOTECA - CAMPUS I)	R\$0.01	19/07/1975
1025	CADEIRA FIXA CADEIRA CONFECCIONADA EM ESTRUTURA DE FERRO/AÇO, COM ASSENTO E ENCOSTO SEMI CURVO CONFECCIONADOS EM FORMICA DE JACARANDA, SEM BRAÇOS E PÉS PALITO - ...	SUB (BIBLIOTECA - CAMPUS I)	R\$0.01	19/07/1975
1026	CADEIRA FIXA CADEIRA CONFECCIONADA EM ESTRUTURA DE FERRO/AÇO, COM ASSENTO E ENCOSTO SEMI CURVO CONFECCIONADOS EM FORMICA DE JACARANDA, SEM BRAÇOS E PÉS PALITO - ...	SUB (BIBLIOTECA - CAMPUS I)	R\$0.01	19/07/1975
1027	CADEIRA FIXA CADEIRA CONFECCIONADA EM ESTRUTURA DE FERRO/AÇO, COM ASSENTO E ENCOSTO SEMI CURVO CONFECCIONADOS EM FORMICA DE JACARANDA, SEM BRAÇOS E PÉS PALITO - ...	SUB (BIBLIOTECA - CAMPUS I)	R\$0.01	19/07/1975

Relatório de todos os bens da UFVJM

Nº Bem	Descrição	Localização	Valor Aquisição	Data Aquisição
1028	CADEIRA FIXA CADEIRA CONFECCIONADA EM ESTRUTURA DE FERRO/AÇO, COM ASSENTO E ENCOSTO SEMI CURVO CONFECCIONADOS EM FORMICA DE JACARANDA, SEM BRAÇOS E PÉS PALITO - ...	ICT ((PARQUE DA CIÊNCIA - SALA 251 / ICT))	R\$0.01	19/07/1975
1029	CADEIRA FIXA CADEIRA CONFECCIONADA EM ESTRUTURA DE FERRO/AÇO, COM ASSENTO E ENCOSTO SEMI CURVO CONFECCIONADOS EM FORMICA DE JACARANDA, SEM BRAÇOS E PÉS PALITO - ...	SUB (BIBLIOTECA - CAMPUS I)	R\$0.01	19/07/1975
1030	CADEIRA FIXA CADEIRA CONFECCIONADA EM ESTRUTURA DE FERRO/AÇO, COM ASSENTO E ENCOSTO SEMI CURVO CONFECCIONADOS EM FORMICA DE JACARANDA, SEM BRAÇOS E PÉS PALITO - ...	SUB (BIBLIOTECA - CAMPUS I)	R\$0.01	19/07/1975
1031	CADEIRA EM FORMICA, PES METALICOS NIQUELADOS, ASSENTOS E ENCOSTO SEMI CURVO, MEDINDO:41X42X25X40CM	PROAD (DEPOSITO DO PATRIMÔNIO)	R\$0.01	19/07/1975
1032	CADEIRA FIXA CADEIRA CONFECCIONADA EM ESTRUTURA DE FERRO/AÇO, COM ASSENTO E ENCOSTO SEMI CURVO CONFECCIONADOS EM FORMICA DE JACARANDA, SEM BRAÇOS E PÉS PALITO - ...	SUB (BIBLIOTECA - CAMPUS I)	R\$0.01	19/07/1975
1033	CADEIRA FIXA CADEIRA CONFECCIONADA EM ESTRUTURA DE FERRO/AÇO, COM ASSENTO E ENCOSTO SEMI CURVO CONFECCIONADOS EM FORMICA DE JACARANDA, SEM BRAÇOS E PÉS PALITO - ...	SUB (BIBLIOTECA - CAMPUS I)	R\$0.01	19/07/1975
1034	CADEIRA DE IMBUIA.	SUB (BIBLIOTECA - CAMPUS I)	R\$0.01	07/04/1994
1037	ARQUIVO DE ACO, COR BEGE, 04 GAVETAS, MEDINDO:0,70X1,30X0,47	SRH (SUPERINTENDÊNCIA DE RECURSOS HUMANOS/PRGP.)	R\$0.01	19/07/1975
1038	ARMARIO EM FORMICA JACARANDA, 02 PORTAS, 05 PRATELEIRAS INTERNAS, PES CROMADOS, MEDINDO:1,60X1,00X0,45	FCBS (LAB. DE CITOLOGIA GENÉTICA (26/37-CIBA))	R\$0.01	19/07/1975
1040	CADEIRA CADEIRA EM FORMICA, PES CROMADOS, ASSENTO E ENCOSTO SEMI CURVO, MED; 41 X 42 X 40CM.	PROAD ((GRÁFICA - CAMPUS JK/DIP))	R\$0.01	19/07/1975
1045	MESA MESA EM L, 07 PES, EM MADEIRA COM TAMPO DE FORMICA BRANCA, MEDINDO:70X75X3,20X4,	PROAD ((GRÁFICA - CAMPUS JK/DIP))	R\$0.01	22/08/1978

Relatório de todos os bens da UFVJM

Nº Bem	Descrição	Localização	Valor Aquisição	Data Aquisição
1045	60M.	PROAD ((GRAFICA - CAMPUS JK/DIP))	R\$0.01	22/08/1978
1050	ESTANTE Estante em aço, com 05 prateleiras, cor: cinza, medindo: 0,92x1,40x0,30m	FLO ((LABORATÓRIO DE CONTROLE BIOLÓGICO/FLO))	R\$0.01	20/10/1997
1051	ESTANTE Estante em aço, com 05 prateleiras, cor: cinza, medindo: 0,92x1,40x0,30m	FLO ((LABORATÓRIO DE CONTROLE BIOLÓGICO/FLO))	R\$0.01	20/10/1997
1052	ESTANTE Estante em aço, com 05 prateleiras, cor: cinza, medindo: 0,92x1,40x0,30m.	PROAD (DIVISÃO DE PROTOCOLO E ARQUIVO)	R\$0.01	20/10/1997
1053	ESTANTE Estante em aço, com 05 prateleiras, cor: cinza, medindo: 0,92x1,40x0,30m.	PROAD (DIVISÃO DE PROTOCOLO E ARQUIVO)	R\$0.01	20/10/1997
1054	ESTANTE Estante em aço, com 05 prateleiras, cor: cinza, medindo: 0,92x1,40x0,30m.	PROAD (DIVISÃO DE PROTOCOLO E ARQUIVO)	R\$0.01	20/10/1997
1055	ESTANTE Estante em aço, com 05 prateleiras, cor: cinza, medindo: 0,92x1,40x0,30m.	PROAD (DIVISÃO DE PROTOCOLO E ARQUIVO)	R\$0.01	20/10/1997
1056	ESTANTE Estante em aço, com 05 prateleiras, cor: cinza, medindo: 0,92x1,40x0,30m.	PROAD (DIVISÃO DE PROTOCOLO E ARQUIVO)	R\$0.01	20/10/1997
1057	ESTANTE Estante em aço, com 05 prateleiras, cor: cinza, medindo: 0,92x1,40x0,30m.	PROAD ((OFICINA - DMT/GALPÃO))	R\$0.01	20/10/1997
1058	ESTANTE Estante em aço, com 05 prateleiras, cor: cinza, medindo: 0,92x1,40x0,30m.	PROAD ((OFICINA - DMT/GALPÃO))	R\$0.01	20/10/1997
1059	ESTANTE Estante em aço, com 05 prateleiras, cor: cinza, medindo: 0,92x1,40x0,30m.	PROEXC ((PRÓ - REITORIA DE EXTENSÃO E CULTURA - PROEXC))	R\$0.01	20/10/1997
1060	ESTANTE Estante em aço, com 05 prateleiras, cor: cinza, medindo: 0,92x1,40x0,30m	FACET (LAB. DE ELETROQUÍMICA- PRÉDIO DE QUÍMICA -CAMPUSII)	R\$0.01	20/10/1997
1061	ESTANTE em aço, com 05 prateleiras, cor: cinza, medindo: 0,92x1,40x0,30m	FCA (LAB. DE ANATOMIA VEGETAL - BL VI - SL 09 - CII)	R\$0.01	20/10/1997
1062	ESTANTE em aço, com 05 prateleiras, cor: cinza, medindo: 0,92x1,40x0,30m	PROAD (DIVISÃO DE MÁQUINAS E TRANSPORTES)	R\$0.01	20/10/1997
1063	ESTANTE Estante em aço, com 05 prateleiras, cor: cinza, medindo: 0,92x1,40x0,30m	PROAD (DIVISÃO DE PROTOCOLO E ARQUIVO)	R\$0.01	20/10/1997
1064	ESTANTE em aço, com 05 prateleiras, cor: cinza, medindo: 0,92x1,40x0,30m	PROAD (DEPOSITO DO PATRIMÔNIO)	R\$0.01	20/10/1997
1065	ESTANTE em aço, com 05 prateleiras, cor: cinza, medindo: 0,92x1,40x0,30m	PROAD (DEPOSITO DO PATRIMÔNIO)	R\$0.01	20/10/1997
1067	BUREAUX BUREAUX DE MADEIRA, com 04 gavetas, medindo: 0,75 X 1,10 X 0,78m.	PROACE ((Núcleo de Acessib. e Inclusão - NACI Prédio EaD))	R\$0.01	22/08/1978
1074	SISTEMA DE IRRIGAÇÃO PARA ROUPA, de vime, com tampa, medindo:	PROAD (DEPOSITO DO PATRIMÔNIO)	R\$0.01	26/08/1975

Relatório de todos os bens da UFVJM

Nº Bem	Descrição	Localização	Valor Aquisição	Data Aquisição
1074	45X45X80CM.	PROAD (DEPOSITO DO PATRIMONIO)	R\$0.01	26/08/1975
1075	ARMÁRIO DE AÇO - 02 PORTAS ARMÁRIO DE AÇO COM 02 PORTAS E PRATELEIRAS, COR:CINZA - MEDINDO: 2,00 X 0,90 X 0,50 - MARCA: INESTAN.	EDF (SALA DE JOGOS - QUADRA POLIESPORTIVA - CAMPUS I)	R\$0.01	22/08/1978
1076	MESA DE AÇO, COM TAMPOS DE FORMICA JACARANDA, PES EM CHAPA PINTADO DE CINZA, MEDINDO:1,00X0,83X2,50M.	UFVJM (LAVANDERIA)	R\$0.01	22/08/1978
1077	MESA EM FORMICA JACARANDA, PES NIQUELADOS, COM 01 GAVETEIRO DE 03 GAVETAS, MEDINDO: 1,25X0,75X0,74M.	FCBS (CLÍNICA DE CIRURGIA/EXODONTIA)	R\$0.01	07/11/1973
1078	CADEIRA GIRATORIA, EM COURVIN PRETO, PE CROMADO COM 05 PAS E RODAS, MEDINDO 44X45CM	FCBS (CLÍNICA DE CIRURGIA/EXODONTIA)	R\$0.01	16/07/1975
1079	MOTOR DE BANCA COR: CINZA	FCBS (LAB. DE TRAUMATOLOGIA/ESC.DENTAL/ORTO.)	R\$0.01	22/08/1973
1080	MOTOR DE BANCA COR: CINZA	FCBS (LAB. DE TRAUMATOLOGIA/ESC.DENTAL/ORTO.)	R\$0.01	22/08/1973
1081	MOTOR DE BANCA COR: CINZA	FCBS (LAB. DE TRAUMATOLOGIA/ESC.DENTAL/ORTO.)	R\$0.01	22/08/1973
1082	MOTOR DE BANCA COR: CINZA	FCBS (LAB. DE TRAUMATOLOGIA/ESC.DENTAL/ORTO.)	R\$0.01	22/08/1973
1084	BANQUETA DE AÇO, COM TAMPO REDONDO, ALTURA VARIÁVEL, PES PINTADOS DE BRANCO.	FCBS (LAB. DE TRAUMATOLOGIA/ESC.DENTAL/ORTO.)	R\$0.01	05/01/1978
1085	CORTADOR DE GESSO GIRATORIO, COR: BRANCA	FCBS (LAB. DE ENDO/PRÓTESE/ORTO - ESPECIALIZAÇÃO.)	R\$0.01	22/08/1978
1090	PROJETOR DE DIAPOSITIVOS, CAIXA PLASTICA, MEDINDO:25X20X9CM, 110	PROAD (DEPOSITO DO PATRIMÔNIO)	R\$0.01	09/12/1968
1091	MAQUINA DE ESCREVER COR: CINZA	PROAD (DEPOSITO DO PATRIMÔNIO)	R\$0.01	22/08/1978
1092	MESA EM FORMICA JACARANDA, COM 01 GAVETEIRO DE 03 GAVETAS, PES CROMADOS, MEDINDO:1,25X0,75X0,74.	PROAD ((DIVISÃO DE SERVIÇOS GERAIS))	R\$0.01	07/11/1973
1093	MESA EM FORMICA JACARANDA, PARA MAQUINA DE ESCREVER, PES CROMADOS, COM 01 GAVETEIRO DE 02 GAVETAS.	UFVJM (PORTARIA - CAMPUS I)	R\$0.01	07/11/1973
1094	ARMÁRIO DE AÇO, COR: CINZA, 02 PORTAS, MEDINDO:2,00X0,90X0,50M	UFVJM (ANFITEATRO - CAMPUS I)	R\$0.01	21/10/1997
1095	ARMÁRIO EM FORMICA JACARANDA, COM 02 PORTAS E 05 PRATELEIRAS, PES CROMADOS, MEDINDO: 1,60X1,00X0,45M.	PROAD ((DIVISÃO DE SERVIÇOS GERAIS))	R\$0.01	07/11/1973
1096	ARQUIVO DE AÇO, COR: VERDE, 04 GAVETAS,	PROAD ((DIVISÃO DE SERVIÇOS GERAIS))	R\$0.01	22/08/1978

Relatório de todos os bens da UFVJM

Nº Bem	Descrição	Localização	Valor Aquisição	Data Aquisição
1096	MEDINDO:0,70X0,47X1,34M.	PROAD ((DIVISÃO DE SERVIÇOS GERAIS))	R\$0.01	22/08/1978
1097	ARQUIVO DE AÇO, COR: VERDE, 07 GAVETAS, MEDINDO:0,70X0,47X1,34M.	PROAD ((DIVISÃO DE SERVIÇOS GERAIS))	R\$0.01	22/08/1978
1098	CADEIRA EM COURVIN PRETO, PE COM 05 PAS E RODAS, CROMADO MEDINDO: 44X45CM.	PROAD ((DIVISÃO DE SERVIÇOS GERAIS))	R\$0.01	16/07/1975
1099	POLTRONA ESTUFADA EM COURVIN PRETO, PE CROMADO COM 05 PAS E RODAS, MEDINDO: 60X60CM.	UFVJM (SALAS DE AULA - CAMPUS I)	R\$0.01	07/09/1973
1101	ARMÁRIO PORTA CHAVES, COR: CINZA, 02 PORTAS, MEDINDO: 52X46X17CM.	PROAD ((DIVISÃO DE SERVIÇOS GERAIS))	R\$0.01	04/02/1976
1103	ARMÁRIO ARMÁRIO CONFECCIONADO EM MADEIRA, REVESTIDO DE FORMICA JACARANDA, COM 01 PORTA,	FCBS (CLÍNICA DE RADIOLOGIA)	R\$0.01	22/08/1978
1104	MESA EM FORMICA JACARANDA, PES METALICOS, MEDINDO: 1,00X1,00X0,75M.	DE (GRÁFICA)	R\$0.01	19/07/1975
1105	POLTRONA DE MADEIRA COM APOIO PARA OS BRACOS, MEDINDO: 1,15X0,46X0,46.	FCBS (CLÍNICA EXTRA MURAL DE SENADOR MOURAO)	R\$0.01	22/08/1978
1106	CADEIRA ESTOFADA EM COURVIN PRETO, PE CROMADO, COM 05 PAS E RODAS, MEDINDO: 44X45CM.	PROAD (SUPORTE PATRIMÔNIO)	R\$0.01	21/10/1997
1107	CADEIRA ESTOFADA EM COURVIN PRETO, PE CROMADO COM 05 PAS E RODAS, MEDINDO: 44X45.	DTI (SALA DE REDE INTERNET/APOIO DE INFORMÁTICA)	R\$0.01	21/10/1997
1108	CRUCIFIXO DE MADEIRA COM O CRISTO EM METAL.	PROAD ((DIVISÃO DE SERVIÇOS GERAIS))	R\$0.01	22/08/1978
1129	ESPRESSO ELETRO, COM COPO DE ALUMINIO. CU1/4 RTM:1425/1725 HC:59/60 110V.	UFVJM (CANTINA)	R\$0.01	22/11/1976
1131	ASSADEIRA EM AÇO INOX, PARA MISTO QUENTE, EM AÇO INOX, TAMPA COM ALÇA, VOLT.110 220, AMP.10W 1100, MEDINDO: 24X17X40CM	PROAD (DEPOSITO DO PATRIMÔNIO)	R\$0.01	24/11/1976
1134	BALÇAO BALÇAO PARA CAFÉ, COM ARMÁRIO PORTA COPOS EM AÇO E FORMICA BRANCA, COM PIA EM AÇO INOX.	UFVJM (CANTINA)	R\$0.01	08/03/1977
1137	VITRINE FLUTUANTE, PARA QUITANDAS E BOMBONS, MEDINDO: 2,00X0,60X0,30M.	PROAD (DEPOSITO DO PATRIMÔNIO)	R\$0.01	08/03/1977
1140	PRATELEIRA / ESTANTE ESTANTE CONFECCIONADA EM AÇO, COR: CINZA, COM 05 PRATELEIRAS - MEDINDO: 1,41 X 0,93 X 0,30M - MARCA: INESTAN - MODELO: 700E	FCBS (CLÍNICA EXTRA MURAL DE SENADOR MOURAO)	R\$0.01	16/07/1975

Relatório de todos os bens da UFVJM

Nº Bem	Descrição	Localização	Valor Aquisição	Data Aquisição
1141	BANCO METALICO, COM ASSENTO GIRATORIO, PARA LABORATORIO, PES PINTADOS DE BRANCO, ASSENTO CROMADO	FCBS (LAB. DE ANATOMIA HUMANA SALA 40/50 - CIBA)	R\$0.01	05/01/1978
1142	BANCO METALICO, COM ASSENTO GIRATORIO, PARA LABORATORIO, PES PINTADOS DE BRANCO, ASSENTO CROMADO	FCBS (LAB. DE ANATOMIA BUCO-MAXILO-FACIAL -SALA 41- CIBA)	R\$0.01	05/01/1978
1143	BANCO METALICO, COM ASSENTO GIRATORIO, PARA LABORATORIO, PES PINTADOS DE BRANCO, ASSENTO CROMADO	PROAD ((PAVILHÃO DE AULAS III-CAMPUS JK))	R\$0.01	05/01/1978
1144	BANCO METALICO, COM ASSENTO GIRATORIO, PARA LABORATORIO, PES PINTADOS DE BRANCO, ASSENTO CROMADO	FCBS (LAB. DE ANATOMIA HUMANA SALA 40/50 - CIBA)	R\$0.01	05/01/1978
1145	BANCO METALICO, COM ASSENTO GIRATORIO, PARA LABORATORIO, PES PINTADOS DE BRANCO, ASSENTO CROMADO	FCA (LAB. DE AULAS PRÁTICAS DA ZOOTECNIA - CIBA/32)	R\$0.01	05/01/1978
1146	BANCO METALICO, COM ASSENTO GIRATORIO, PARA LABORATORIO, PES PINTADOS DE BRANCO, ASSENTO CROMADO	FCBS (LAB. DE BIOQUIMICA (44/48 CIBA))	R\$0.01	05/01/1978
1147	BANCO METALICO, COM ASSENTO GIRATORIO, PARA LABORATORIO, PES PINTADOS DE BRANCO, ASSENTO CROMADO.	FCBS (CLÍNICA DE RADIOLOGIA)	R\$0.01	05/01/1978
1148	BANCO METALICO, COM ASSENTO GIRATORIO, PARA LABORATORIO, PES PINTADOS DE BRANCO, ASSENTO CROMADO.	FCBS (CLÍNICA DE ESPECIALIZAÇÃO)	R\$0.01	05/01/1978
1151	ARMÁRIO MODELO 605, TIPO GUARDA ROUPA, COM 08 DIVISOES, COR CINZA.	PROAD (SALA DE ARMÁRIOS)	R\$0.02	22/08/1978
1152	ARMÁRIO MODELO 605, TIPO GUARDA ROUPA, COM 08 DIVISOES, COR CINZA.	PROAD (SALA DE ARMÁRIOS)	R\$0.02	22/08/1978
1153	ARMÁRIO MODELO 605, TIPO GUARDA ROUPA, COM 08 DIVISOES, COR CINZA.	PROAD (SALA DE ARMÁRIOS)	R\$0.02	22/08/1978
1154	ARMÁRIO MODELO 605, TIPO GUARDA ROUPA, COM 08 DIVISOES, COR CINZA.	PROAD (SALA DE ARMÁRIOS)	R\$0.02	22/08/1978
1155	ARMÁRIO MODELO 605, TIPO GUARDA ROUPA, COM 08 DIVISOES, COR CINZA.	PROAD (SALA DE ARMÁRIOS)	R\$0.02	22/08/1978
1156	ARMÁRIO MODELO 605, TIPO GUARDA ROUPA, COM 08 DIVISOES, COR CINZA.	PROAD (SALA DE ARMÁRIOS)	R\$0.02	22/08/1978
1157	ARMÁRIO MODELO 605, TIPO GUARDA ROUPA, COM 08 DIVISOES, COR CINZA.	PROAD (SALA DE ARMÁRIOS)	R\$0.02	22/08/1978
1158	ARMÁRIO MODELO 605, TIPO GUARDA ROUPA, COM 08 DIVISOES, COR CINZA.	PROAD (SALA DE ARMÁRIOS)	R\$0.02	22/08/1978
1159	ARMÁRIO MODELO 605, TIPO GUARDA ROUPA, COM 08 DIVISOES, COR CINZA.	PROAD (SALA DE ARMÁRIOS)	R\$0.02	22/08/1978
1160	ARMÁRIO MODELO 605, TIPO GUARDA ROUPA, COM	PROAD (SALA DE ARMÁRIOS)	R\$0.02	22/08/1978

Relatório de todos os bens da UFVJM

Nº Bem	Descrição	Localização	Valor Aquisição	Data Aquisição
1160	08 DIVISOES, COR CINZA.	PROAD (SALA DE ARMÁRIOS)	R\$0.02	22/08/1978
1161	ARMÁRIO MODELO 605, TIPO GUARDA ROUPA, COM 08 DIVISOES, COR CINZA.	PROAD (SALA DE ARMÁRIOS)	R\$0.02	22/08/1978
1162	ARMÁRIO MODELO 605, TIPO GUARDA ROUPA, COM 08 DIVISOES, COR CINZA.	PROAD (SALA DE ARMÁRIOS)	R\$0.02	22/08/1978
1163	ARMÁRIO MODELO 605, TIPO GUARDA ROUPA, COM 08 DIVISOES, COR CINZA.	PROAD (SALA DE ARMÁRIOS)	R\$0.02	22/08/1978
1164	ARMÁRIO MODELO 605, TIPO GUARDA ROUPA, COM 08 DIVISOES, COR CINZA.	AADEFINIR (SALA DE ARMÁRIOS)	R\$0.02	22/08/1978
1165	ARMÁRIO MODELO 605, TIPO GUARDA ROUPA, COM 08 DIVISOES, COR CINZA.	PROAD (SALA DE ARMÁRIOS)	R\$0.02	22/08/1978
1166	ARMÁRIO MODELO 605, TIPO GUARDA ROUPA, COM 08 DIVISOES, COR CINZA.	PROAD (SALA DE ARMÁRIOS)	R\$0.02	22/08/1978
1167	ARMÁRIO MODELO 605, TIPO GUARDA ROUPA, COM 08 DIVISOES, COR CINZA.	PROAD (SALA DE ARMÁRIOS)	R\$0.02	22/08/1978
1168	ARMÁRIO MODELO 605, TIPO GUARDA ROUPA, COM 08 DIVISOES, COR CINZA.	PROAD (SALA DE ARMÁRIOS)	R\$0.02	22/08/1978
1169	ARMÁRIO MODELO 605, TIPO GUARDA ROUPA, COM 08 DIVISOES, COR CINZA.	PROAD (SALA DE ARMÁRIOS)	R\$0.02	22/08/1978
1170	ARMÁRIO ARMÁRIO DE AÇO COM 02 PORTAS E PRATELEIRAS, VERDE MUSGO - MEDINDO: 0,40 X 1,90 X 0,90 - MARCA: ATLAS.	UFVJM (CENTRO DE ESTUDOS PROF. G. JÚNIOR)	R\$0.01	22/08/1978
1171	ARMÁRIO DE AÇO, COR VERDE, 02 PORTAS MEDINDO 0,45X0,90	EDF (SALA DE JOGOS - QUADRA POLIESPORTIVA - CAMPUS I)	R\$0.01	22/08/1978
1172	ARMÁRIO CORREDICAS DE VIDRO, 04 PRATELEIRAS, MEDINDO: 0,43	UFVJM (CENTRO DE ESTUDOS PROF. G. JÚNIOR)	R\$0.01	22/08/1978
1173	BUREAUX DE MADEIRA, C/ 02 GAVETEIROS E 07 GAVETAS, MEDINDO: 0,80X1,40X0,75	UFVJM (CENTRO DE ESTUDOS PROF. G. JÚNIOR)	R\$0.01	22/08/1978
1174	BUREAUX BUREAUX DE MADEIRA, COM UM GAVETEIRO DE 04 GAVETAS, MEDINDO: 0,75 X 1,10 X 0,78.	UFVJM (SALAS DE AULA - CAMPUS I)	R\$0.01	18/04/1980
1176	POLTRONA DE MADEIRA C/APOIO PARA OS BRACOS, ENCOSTO SEMI CURVO, ASSENTO MEDINDO: 48X48CM.	UFVJM (CENTRO DE ESTUDOS PROF. G. JÚNIOR)	R\$0.01	22/08/1978
1180	ARMÁRIO DE AÇO, COR CINZA, 2 PORTAS DE CORRER, MED. 1,97X0,45X0,90M	UFVJM (DIRETORIO CENTRAL DOS ESTUDANTES - DCE)	R\$0.01	22/08/1978
1181	ARMÁRIO DE AÇO, COR VERDE, 2 PORTAS, MED: 1,97X0,45X0,90	UFVJM (DIRETORIO CENTRAL DOS ESTUDANTES - DCE)	R\$0.01	22/08/1978
1182	BUREAUX DE MADEIRA, C/02 GAVETEIROS DE 7 GAVETAS, MED. 0,80X1,40X0,75	UFVJM (DIRETORIO CENTRAL DOS ESTUDANTES - DCE)	R\$0.01	22/08/1978
1183	BUREAUX BUREAUX DE MADEIRA, COM 1 GAVETEIRO E 4 GAVETAS,	UFVJM (DIRETORIO CENTRAL DOS ESTUDANTES - DCE)	R\$0.01	22/04/1980

Relatório de todos os bens da UFVJM

Nº Bem	Descrição	Localização	Valor Aquisição	Data Aquisição
1183	MEDINDO: 0,75 X 1,10 X 0,78M	UFVJM (DIRETORIO CENTRAL DOS ESTUDANTES - DCE)	R\$0.01	22/04/1980
1184	POLTRONA POLTRONA EM MADEIRA, COM APOIO PARA BRAÇOS E ENCOSTO SEMI - CURVOS - MEDINDO: 38X46 CM. ENCOSTO MEDINDO: 48/48 CM.	UFVJM (DIRETORIO CENTRAL DOS ESTUDANTES - DCE)	R\$0.01	22/08/1978
1185	POLTRONA POLTRONA EM MADEIRA, COM APOIO PARA BRAÇOS E ENCOSTO SEMI - CURVOS - MEDINDO: 38X46 CM. ENCOSTO MEDINDO: 48/48 CM.	UFVJM (DIRETORIO CENTRAL DOS ESTUDANTES - DCE)	R\$0.01	22/08/1978
1186	POLTRONA POLTRONA EM MADEIRA, COM APOIO PARA BRAÇOS E ENCOSTO SEMI - CURVOS - MEDINDO: 38X46 CM. ENCOSTO MEDINDO: 48/48 CM.	FEM PATRIMONIAL ((FAZENDA EXPERIMENTAL DO MOURA - CURVELO/MG))	R\$0.01	22/08/1978
1187	POLTRONA POLTRONA EM MADEIRA, COM APOIO PARA BRAÇOS E ENCOSTO SEMI - CURVOS - MEDINDO: 38X46 CM. ENCOSTO MEDINDO: 48/48 CM.	FEM PATRIMONIAL ((FAZENDA EXPERIMENTAL DO MOURA - CURVELO/MG))	R\$0.01	22/08/1978
1188	SOFA DE MADEIRA, 3 LUGARES,C/ APOIO P/ BRACOS,MED.1,15X0,46X0,46 M	UFVJM (DIRETORIO CENTRAL DOS ESTUDANTES - DCE)	R\$0.01	22/08/1978
1190	COMPRESSOR DE AR ,COR VERMELHA,SERIE L552,C/ GERADOR WEG, SERIE13.C.V. 7.5 RPM	FCBS (CASA DOS COMPRESSORES)	R\$0.01	11/11/1977
1192	APARELHO DE PABX COM RAMAIS	PROAD (DEPOSITO DO PATRIMÔNIO)	R\$0.01	26/08/1975
1193	ARQUIVO DE ACO,COR CINZA , MED.70X47X1,30	FCBS (SUS - TRIAGEM/CLINICA INTEGRADA.)	R\$0.01	07/11/1973
1194	MESA DE MADEIRA MESA CONFECCIONADA EM MADEIRA JACARANDA COM 03 GAVETAS - MARCA: INESTAN - MODELO: MFMI.	FIH ((LAPEHIS - FIH/CAMPUS JK))	R\$0.01	07/11/1973
1195	MESA PARA MAQUINA DE ESCREVER,COM 02 GAVETAS	PROAD (PABX - CAMPUS I)	R\$0.01	07/11/1973
1196	CADEIRA EM COURVIN PRETO, GIRATORIA, PE CROMADO COM 05 PES E RODAS, MEDINDO: 44X45CM.	FCBS (CLÍNICA DE CIRURGIA/EXODONTIA)	R\$0.01	07/11/1973
1197	CADEIRA EM COURVIN PRETO, PE CROMADO COM 05 PES E RODAS, MEDINDO: 44X45CM.	PROAD (PABX - CAMPUS I)	R\$0.01	07/11/1973
1202	AMPLIFICADOR DE SOM, COR AZUL, 360W.C/08 BOTOES DE CONTROLE,MED:41X27X14, C/42CONTROLES DE VOLUME,01 MICROFONE JENTRON C/SUORTE,C/52 SONOFLECTORES C/ALTO FALAN...	PROAD (PABX - CAMPUS I)	R\$0.01	07/11/1977
1205	ENCERADEIRA GRANDE, COM 2 RODAS E 1 ESCOVA, MOTOR MONOFASICO DE 1 HP.	UFVJM (CAMPUS I - UFVJM)	R\$0.01	13/12/1973

Relatório de todos os bens da UFVJM

Nº Bem	Descrição	Localização	Valor Aquisição	Data Aquisição
1206	ENCERADEIRA PEQUENA, NÂº FABRICACAO 11558, COM 2 RODAS E 1 ESCOVA.	UFVJM (CAMPUS I - UFVJM)	R\$0.01	22/08/1978
1207	MESA EM FORMICA JACARANDA, COM 1 GAVETEIRO DE 3 GAVETAS, PES CROMADOS, MEDINDO 1,25 X 0,75 X 0,74M.	PROAD ((DIVISÃO DE SERVIÇOS GERAIS))	R\$0.01	16/07/1975
1208	CADEIRA EM COURVIN PRETO, GIRATORIA, PE CROMADO C/05 PAS E RODAS, MEDINDO 44 X 45CM.	PROAD (DEPOSITO DO PATRIMÔNIO)	R\$0.01	16/07/1975
1209	ARQUIVO DE AÇO, COR CINZA, COM 04 GAVETAS, MEDINDO	PROEXC (PRO-REITORIA DE EXTENSÃO)	R\$0.01	16/07/1975
1220	ESTATIVA PARA REPRODUCAO COM MESA EM CONGLOMERADO.	FCBS (SERVIÇO DE EMERGÊNCIA ODONTOLÓGICA - SEO)	R\$0.01	22/08/1978
1229	ARMARIO DE AÇO, COM 2 PORTAS, COR VERDE ESCURO, MEDINDO 2,0 X 0,46 X 0,92M.	FCBS (CLÍNICA DE ESPECIALIZAÇÃO)	R\$0.01	22/08/1978
1230	ARMARIO DE AÇO, COM 2 PORTAS, COR VERDE ESCURO, MEDINDO 2,0 X 0,46 X 0,92M.	DE (FUNDAEPE E GRÁFICA FUNDAEPE)	R\$0.01	22/08/1978
1231	ARMARIO DE AÇO, COR CREME, 2 PORTAS MEDINDO 1,97 X 0,90 X 0,45M.	UFVJM (SALA DOS PROFESSORES (25/CIBA).)	R\$0.01	22/08/1978
1232	ARMARIO ARMARIO DE AÇO, COR CINZA, 2 PORTAS MEDINDO 1,97 X 0,90 X 0,45M.	PRPPG (PRO-REITORIA DE PESQUISA E PÓS-GRADUAÇÃO)	R\$0.01	22/08/1978
1240	ESTANTE PRATELEIRA DE AÇO, COR CINZA MEDINDO 1,38 X 0,32 X 0,93M.	PROAD (DEPOSITO DO PATRIMÔNIO)	R\$0.01	22/08/1978
1241	ESCADA ESCADA DE FERRO DE ABRIR E FECHAR, COM 6 DEGRAUS REVESTIDOS DE BORRACHA.	PROAD (DIVISÃO DE MÁQUINAS E TRANSPORTES)	R\$0.01	22/08/1978
1243	POLTRONA ESTUFADA EM NAPA COR PRETA, COM APOIO PARA OS BRACOS, ASSENTO MEDINDO 47 X 50CM, ENCOSTO MEDINDO 45 34CM.	FCBS (LAB. DE TRAUMATOLOGIA/ESC.DENTAL/ORT O.)	R\$0.01	22/08/1978
1244	POLTRONA ESTUFADA EM COURVIN PRETA, PE COM 5 PAS E RODAS, GIRATORIA, COM APOIO PARA OS BRACOS, ASSENTO MEDINDO 47 X 50CM, ENCOSTO MEDINDO 45 X 34CM.	FCBS (LAB. DE TRAUMATOLOGIA/ESC.DENTAL/ORT O.)	R\$0.01	22/08/1978
1245	PLAINA DE FERRO, CABO MADEIRA, NÂº FF721.	PROAD (DEPOSITO DO PATRIMÔNIO)	R\$0.01	22/08/1978
1247	CIRCULADOR DE AR CIRCULADOR DE AR, COR BEJE E MARROM, COM 3 VELOCIDADE - MARCA: SUNBEAM / INEMA.	PROAD (DEPOSITO DO PATRIMÔNIO)	R\$0.01	22/08/1978
1248	BUREAUX BUREAUX CONFECCIONADO EM MADEIRA COM 01 GAVETEIRO LATERAL COM 3 GAVETAS E 1 GAVETA CENTRAL, MEDINDO 1,10 X 0,78 X 0,75M.	ICT ((PROJETO BAJA - ICT/CAMPUS JK))	R\$0.01	22/08/1978

Relatório de todos os bens da UFVJM

Nº Bem	Descrição	Localização	Valor Aquisição	Data Aquisição
1249	SERROTE COM CABO DE MADEIRA, LAMINA MEDINDO 50CM.	PROAD (DEPOSITO DO PATRIMÔNIO)	R\$0.01	22/08/1978
1296	BUREAUX DE AÇO, COR CINZA, COM 01 GAVETEIRO DE 04 GAVETAS, MEDINDO: 1,40X0,78X0,80M.	PROAD (DEPOSITO DO PATRIMÔNIO)	R\$0.01	22/08/1978
1297	POLTRONA DE MADEIRA COM ENCOSTO E APOIO PARA OS BRACOS.	UFVJM (SALAS DE AULA - CAMPUS I)	R\$0.01	22/08/1978
1313	CARTEIRA CARTEIRA UNIVERSITÁRIA ESCOLAR EM MADEIRA, COM PRANCHETA LATERAL E PORTA CADERNO, COM ASSENTO SEMI CURVO.	PROEXC ((CENTRO DE IDIOMAS - CAMPUS 1))	R\$0.01	10/09/1976
1331	CARTEIRA ESCOLAR EM MADEIRA, COM PRANCHETA LATERAL E PORTA CADERNO, COM ASSENTO SEMI CURVO.	UFVJM (SALAS DE AULA - CAMPUS I)	R\$0.01	10/09/1976
1332	CARTEIRA ESCOLAR EM MADEIRA, COM PRANCHETA LATERAL E PORTA CADERNO, COM ASSENTO SEMI CURVO.	UFVJM (SALAS DE AULA - CAMPUS I)	R\$0.01	10/09/1976
1333	CARTEIRA ESCOLAR EM MADEIRA, COM PRANCHETA LATERAL E PORTA CADERNO, COM ASSENTO SEMI CURVO.	UFVJM (SALAS DE AULA - CAMPUS I)	R\$0.01	10/09/1976
1342	CARTEIRA ESCOLAR EM MADEIRA, COM PRANCHETA LATERAL E PORTA CADERNO, COM ASSENTO SEMI CURVO.	AGR (LABORATORIO PROCESSAMENTO DE PRODUTOS VEGETAIS)	R\$0.01	10/09/1976
1343	CARTEIRA ESCOLAR EM MADEIRA, COM PRANCHETA LATERAL E PORTA CADERNO, COM ASSENTO SEMI CURVO.	UFVJM (SALAS DE AULA - CAMPUS I)	R\$0.01	10/09/1976
1344	CARTEIRA ESCOLAR EM MADEIRA, COM PRANCHETA LATERAL E PORTA CADERNO, COM ASSENTO SEMI CURVO.	UFVJM (SALAS DE AULA - CAMPUS I)	R\$0.01	10/09/1976
1347	CARTEIRA ESCOLAR EM MADEIRA, COM PRANCHETA LATERAL E PORTA CADERNO, COM ASSENTO SEMI CURVO.	UFVJM (SALAS DE AULA - CAMPUS I)	R\$0.01	10/09/1976
1348	POLTRONA DE MADEIRA COM ENCOSTO E APOIO PARA BRACOS.	UFVJM (SALAS DE AULA - CAMPUS I)	R\$0.01	22/08/1978
1349	POLTRONA GIRATORIA, EM COURVIN PRETO PE COM 05 PAS E RODAS.	PROAD ((DIVISÃO DE SERVIÇOS GERAIS))	R\$0.01	07/11/1973
1350	MESA EM FORMICA JACARANDA, COM 01 GAVETEIRO DE 03 GAVETAS PES CROMADOS.	UFVJM (SALAS DE AULA - CAMPUS I)	R\$0.01	16/07/1975
1398	BUREAUX BUREAUX DE MADEIRA, COM 01 GAVETEIRO DE 04 GAVETAS, MEDINDO 1,10 X 0,75 X 0,78M.	UFVJM (SALAS DE AULA - CAMPUS I)	R\$0.01	22/08/1978
1402	CARTEIRA ESCOLAR, EM MADEIRA, COM PRANCHETA LATERAL E PORTA CADERNO	UFVJM (SALAS DE AULA - CAMPUS I)	R\$0.01	10/09/1976

Relatório de todos os bens da UFVJM

Nº Bem	Descrição	Localização	Valor Aquisição	Data Aquisição
1402	COM ASSENTO SEMI CURVO.	UFVJM (SALAS DE AULA - CAMPUS I)	R\$0.01	10/09/1976
1403	CARTEIRA ESCOLAR, EM MADEIRA, COM PRANCHETA LATERAL E PORTA CADERNO COM ASSENTO SEMI CURVO.	UFVJM (SALAS DE AULA - CAMPUS I)	R\$0.01	10/09/1976
1404	CARTEIRA ESCOLAR, EM MADEIRA, COM PRANCHETA LATERAL E PORTA CADERNO COM ASSENTO SEMI CURVO.	UFVJM (SALAS DE AULA - CAMPUS I)	R\$0.01	10/09/1976
1405	CARTEIRA ESCOLAR, EM MADEIRA, COM PRANCHETA LATERAL E PORTA CADERNO COM ASSENTO SEMI CURVO.	UFVJM (SALAS DE AULA - CAMPUS I)	R\$0.01	10/09/1976
1406	CARTEIRA ESCOLAR, EM MADEIRA, COM PRANCHETA LATERAL E PORTA CADERNO COM ASSENTO SEMI CURVO.	UFVJM (SALAS DE AULA - CAMPUS I)	R\$0.01	10/09/1976
1407	CARTEIRA ESCOLAR, EM MADEIRA, COM PRANCHETA LATERAL E PORTA CADERNO COM ASSENTO SEMI CURVO.	UFVJM (SALAS DE AULA - CAMPUS I)	R\$0.01	10/09/1976
1408	CARTEIRA ESCOLAR, EM MADEIRA, COM PRANCHETA LATERAL E PORTA CADERNO COM ASSENTO SEMI CURVO.	UFVJM (SALAS DE AULA - CAMPUS I)	R\$0.01	10/09/1976
1409	CARTEIRA ESCOLAR, EM MADEIRA, COM PRANCHETA LATERAL E PORTA CADERNO COM ASSENTO SEMI CURVO.	UFVJM (SALAS DE AULA - CAMPUS I)	R\$0.01	10/09/1976
1410	CARTEIRA ESCOLAR, EM MADEIRA, COM PRANCHETA LATERAL E PORTA CADERNO COM ASSENTO SEMI CURVO.	UFVJM (SALAS DE AULA - CAMPUS I)	R\$0.01	10/09/1976
1411	CARTEIRA ESCOLAR, EM MADEIRA, COM PRANCHETA LATERAL E PORTA CADERNO COM ASSENTO SEMI CURVO.	UFVJM (SALAS DE AULA - CAMPUS I)	R\$0.01	10/09/1976
1412	CARTEIRA ESCOLAR, EM MADEIRA, COM PRANCHETA LATERAL E PORTA CADERNO COM ASSENTO SEMI CURVO.	UFVJM (SALAS DE AULA - CAMPUS I)	R\$0.01	10/09/1976
1413	CARTEIRA ESCOLAR, EM MADEIRA, COM PRANCHETA LATERAL E PORTA CADERNO COM ASSENTO SEMI CURVO.	UFVJM (SALAS DE AULA - CAMPUS I)	R\$0.01	10/09/1976
1420	CARTEIRA ESCOLAR, EM MADEIRA, COM PRANCHETA LATERAL E PORTA CADERNO COM ASSENTO SEMI CURVO.	UFVJM (SALAS DE AULA - CAMPUS I)	R\$0.01	10/09/1976
1426	CARTEIRA ESCOLAR, EM MADEIRA, COM PRANCHETA LATERAL E PORTA CADERNO COM ASSENTO SEMI CURVO.	UFVJM (SALAS DE AULA - CAMPUS I)	R\$0.01	10/09/1976
1429	CARTEIRA ESCOLAR, EM MADEIRA, COM PRANCHETA LATERAL E PORTA CADERNO COM ASSENTO SEMI CURVO.	UFVJM (SALAS DE AULA - CAMPUS I)	R\$0.01	10/09/1976
1435	CARTEIRA ESCOLAR, EM MADEIRA, COM PRANCHETA LATERAL E PORTA CADERNO COM ASSENTO SEMI CURVO.	PROAD (DEPOSITO DO PATRIMÔNIO)	R\$0.01	10/09/1976
1437	CARTEIRA ESCOLAR, EM MADEIRA, COM PRANCHETA LATERAL E PORTA CADERNO COM ASSENTO SEMI CURVO.	UFVJM (SALAS DE AULA - CAMPUS I)	R\$0.01	10/09/1976
1443	CARTEIRA ESCOLAR, EM MADEIRA, COM PRANCHETA LATERAL E PORTA CADERNO COM ASSENTO SEMI CURVO.	UFVJM (SALAS DE AULA - CAMPUS I)	R\$0.01	10/09/1976

Relatório de todos os bens da UFVJM

Nº Bem	Descrição	Localização	Valor Aquisição	Data Aquisição
1444	CARTEIRA ESCOLAR, EM MADEIRA, COM PRANCHETA LATERAL E PORTA CADERNO COM ASSENTO SEMI CURVO.	UFVJM (SALAS DE AULA - CAMPUS I)	R\$0.01	10/09/1976
1445	CARTEIRA ESCOLAR, EM MADEIRA, COM PRANCHETA LATERAL E PORTA CADERNO COM ASSENTO SEMI CURVO.	UFVJM (SALAS DE AULA - CAMPUS I)	R\$0.01	10/09/1976
1446	CARTEIRA ESCOLAR, EM MADEIRA, COM PRANCHETA LATERAL E PORTA CADERNO COM ASSENTO SEMI CURVO.	UFVJM (SALAS DE AULA - CAMPUS I)	R\$0.01	10/09/1976
1447	CARTEIRA ESCOLAR, EM MADEIRA, COM PRANCHETA LATERAL E PORTA CADERNO COM ASSENTO SEMI CURVO.	UFVJM (SALAS DE AULA - CAMPUS I)	R\$0.01	10/09/1976
1448	CARTEIRA ESCOLAR, EM MADEIRA, COM PRANCHETA LATERAL E PORTA CADERNO COM ASSENTO SEMI CURVO.	UFVJM (SALAS DE AULA - CAMPUS I)	R\$0.01	10/09/1976
1449	CARTEIRA ESCOLAR, EM MADEIRA, COM PRANCHETA LATERAL E PORTA CADERNO COM ASSENTO SEMI CURVO.	UFVJM (SALAS DE AULA - CAMPUS I)	R\$0.01	10/09/1976
1450	CARTEIRA ESCOLAR, EM MADEIRA, COM PRANCHETA LATERAL E PORTA CADERNO COM ASSENTO SEMI CURVO.	UFVJM (SALAS DE AULA - CAMPUS I)	R\$0.01	10/09/1976
1451	POLTRONA DE MADEIRA, COM APIO PARA BRACO, COM ENCOSTO SEMI CURVO.	UFVJM (SALAS DE AULA - CAMPUS I)	R\$0.01	22/08/1978
1452	POLTRONA GIRATORIA, EM COURVIN PRETO, PE COM 5 PAS E RODAS.	UFVJM (SALAS DE AULA - CAMPUS I)	R\$0.01	07/11/1973
1453	MESA CEREJEIRA, COM 01 GAVETEIRO DE 03 GAVETAS E PES CROMADOS.	FACET (LAB. DE ELETROQUÍMICA-PRÉDIO DE QUÍMICA -CAMPUSII)	R\$0.01	16/07/1975
1454	CAVALETE CONFECCIONADO EM CONGLOMERADO, REVESTIDO DE FORMICA BRANCA, COM 01 PRATELEIRA, PES ENVERNIZADOS, MEDINDO 1,10 X 0,60 X 0,40M.	FCBS (LAB. DE ANATOMIA HUMANA SALA 40/50 - CIBA)	R\$0.01	16/12/1976
1455	CARTEIRA ESCOLAR, COM PRANCHETA LATERAL E PORTA CODERNO, ENCOSTO SEMI CURVO.	UFVJM (SALAS DE AULA - CAMPUS I)	R\$0.01	22/08/1978
1456	CARTEIRA ESCOLAR, COM PRANCHETA LATERAL E PORTA CODERNO, ENCOSTO SEMI CURVO.	UFVJM (SALAS DE AULA - CAMPUS I)	R\$0.01	22/08/1978
1457	CARTEIRA ESCOLAR, COM PRANCHETA LATERAL E PORTA CODERNO, ENCOSTO SEMI CURVO.	UFVJM (SALAS DE AULA - CAMPUS I)	R\$0.01	22/08/1978
1459	CARTEIRA ESCOLAR, COM PRANCHETA LATERAL E PORTA CODERNO, ENCOSTO SEMI CURVO.	UFVJM (SALAS DE AULA - CAMPUS I)	R\$0.01	22/08/1978
1460	CARTEIRA ESCOLAR, COM PRANCHETA LATERAL E PORTA CODERNO, ENCOSTO SEMI CURVO.	UFVJM (SALAS DE AULA - CAMPUS I)	R\$0.01	22/08/1978
1461	CARTEIRA ESCOLAR, COM PRANCHETA LATERAL E PORTA CODERNO, ENCOSTO SEMI CURVO.	UFVJM (SALAS DE AULA - CAMPUS I)	R\$0.01	22/08/1978

Relatório de todos os bens da UFVJM

Nº Bem	Descrição	Localização	Valor Aquisição	Data Aquisição
1464	CARTEIRA ESCOLAR, COM PRANCHETA LATERAL E PORTA CODERNO, ENCOSTO SEMI CURVO.	UFVJM (SALAS DE AULA - CAMPUS I)	R\$0.01	22/08/1978
1465	CARTEIRA ESCOLAR, COM PRANCHETA LATERAL E PORTA CODERNO, ENCOSTO SEMI CURVO.	UFVJM (SALAS DE AULA - CAMPUS I)	R\$0.01	22/08/1978
1466	CARTEIRA ESCOLAR, COM PRANCHETA LATERAL E PORTA CODERNO, ENCOSTO SEMI CURVO.	UFVJM (SALAS DE AULA - CAMPUS I)	R\$0.01	22/08/1978
1467	CARTEIRA ESCOLAR, COM PRANCHETA LATERAL E PORTA CODERNO, ENCOSTO SEMI CURVO.	UFVJM (SALAS DE AULA - CAMPUS I)	R\$0.01	22/08/1978
1468	CARTEIRA ESCOLAR, COM PRANCHETA LATERAL E PORTA CODERNO, ENCOSTO SEMI CURVO.	UFVJM (SALAS DE AULA - CAMPUS I)	R\$0.01	22/08/1978
1469	CARTEIRA ESCOLAR, COM PRANCHETA LATERAL E PORTA CODERNO, ENCOSTO SEMI CURVO.	UFVJM (SALAS DE AULA - CAMPUS I)	R\$0.01	22/08/1978
1470	CARTEIRA ESCOLAR, COM PRANCHETA LATERAL E PORTA CODERNO, ENCOSTO SEMI CURVO.	UFVJM (SALAS DE AULA - CAMPUS I)	R\$0.01	22/08/1978
1474	CARTEIRA ESCOLAR, COM PRANCHETA LATERAL E PORTA CODERNO, ENCOSTO SEMI CURVO.	UFVJM (SALAS DE AULA - CAMPUS I)	R\$0.01	22/08/1978
1476	CARTEIRA ESCOLAR, COM PRANCHETA LATERAL E PORTA CODERNO, ENCOSTO SEMI CURVO.	UFVJM (SALAS DE AULA - CAMPUS I)	R\$0.01	22/08/1978
1480	CARTEIRA ESCOLAR, COM PRANCHETA LATERAL E PORTA CODERNO, ENCOSTO SEMI CURVO.	UFVJM (SALAS DE AULA - CAMPUS I)	R\$0.01	22/08/1978
1481	CARTEIRA ESCOLAR, COM PRANCHETA LATERAL E PORTA CODERNO, ENCOSTO SEMI CURVO.	UFVJM (SALAS DE AULA - CAMPUS I)	R\$0.01	22/08/1978
1482	CARTEIRA ESCOLAR, COM PRANCHETA LATERAL E PORTA CODERNO, ENCOSTO SEMI CURVO.	UFVJM (SALAS DE AULA - CAMPUS I)	R\$0.01	22/08/1978
1484	CARTEIRA ESCOLAR, COM PRANCHETA LATERAL E PORTA CODERNO, ENCOSTO SEMI CURVO.	PROAD (DEPOSITO DO PATRIMÔNIO)	R\$0.01	22/08/1978
1488	MESA EM FORMICA JACARANDA, COM 01 GAVETEIRO DE 03 GAVETAS, PES CROMADOS.	UFVJM (SALAS DE AULA - CAMPUS I)	R\$0.01	16/07/1975
1489	CAVALETE CONFECCIONADO EM CONGLOMERADO, REVESTIDO DE FORMICA BRANCA COM 01 PRATELEIRA, PES ENVERNIZADOS MEDINDO: 1,10 X 0,60 X 0,40M.	UFVJM (SALAS DE AULA - CAMPUS I)	R\$0.01	16/12/1976
1490	CARTEIRA ESCOLAR, COM PRANCHETA LATERAL E PORTA CADERNO, ENCOSTO SEMI CURVO.	UFVJM (SALAS DE AULA - CAMPUS I)	R\$0.01	22/08/1978
1491	CARTEIRA ESCOLAR, COM PRANCHETA LATERAL E	UFVJM (SALAS DE AULA - CAMPUS I)	R\$0.01	22/08/1978

Relatório de todos os bens da UFVJM

Nº Bem	Descrição	Localização	Valor Aquisição	Data Aquisição
1491	PORTA CADERNO, ENCOSTO SEMI CURVO.	UFVJM (SALAS DE AULA - CAMPUS I)	R\$0.01	22/08/1978
1492	CARTEIRA ESCOLAR, COM PRANCHETA LATERAL E PORTA CADERNO, ENCOSTO SEMI CURVO.	UFVJM (SALAS DE AULA - CAMPUS I)	R\$0.01	22/08/1978
1493	CARTEIRA ESCOLAR, COM PRANCHETA LATERAL E PORTA CADERNO, ENCOSTO SEMI CURVO.	UFVJM (SALAS DE AULA - CAMPUS I)	R\$0.01	22/08/1978
1494	CARTEIRA ESCOLAR, COM PRANCHETA LATERAL E PORTA CADERNO, ENCOSTO SEMI CURVO.	UFVJM (SALAS DE AULA - CAMPUS I)	R\$0.01	22/08/1978
1495	CARTEIRA ESCOLAR, COM PRANCHETA LATERAL E PORTA CADERNO, ENCOSTO SEMI CURVO.	UFVJM (SALAS DE AULA - CAMPUS I)	R\$0.01	22/08/1978
1496	CARTEIRA ESCOLAR, COM PRANCHETA LATERAL E PORTA CADERNO, ENCOSTO SEMI CURVO.	UFVJM (SALAS DE AULA - CAMPUS I)	R\$0.01	22/08/1978
1497	CARTEIRA ESCOLAR, COM PRANCHETA LATERAL E PORTA CADERNO, ENCOSTO SEMI CURVO.	UFVJM (SALAS DE AULA - CAMPUS I)	R\$0.01	22/08/1978
1498	CARTEIRA ESCOLAR, COM PRANCHETA LATERAL E PORTA CADERNO, ENCOSTO SEMI CURVO.	UFVJM (SALAS DE AULA - CAMPUS I)	R\$0.01	22/08/1978
1499	CARTEIRA ESCOLAR, COM PRANCHETA LATERAL E PORTA CADERNO, ENCOSTO SEMI CURVO.	UFVJM (SALAS DE AULA - CAMPUS I)	R\$0.01	22/08/1978
1500	CARTEIRA ESCOLAR, COM PRANCHETA LATERAL E PORTA CADERNO, ENCOSTO SEMI CURVO.	UFVJM (SALAS DE AULA - CAMPUS I)	R\$0.01	22/08/1978
1501	CARTEIRA ESCOLAR, COM PRANCHETA LATERAL E PORTA CADERNO, ENCOSTO SEMI CURVO.	UFVJM (SALAS DE AULA - CAMPUS I)	R\$0.01	22/08/1978
1502	CARTEIRA ESCOLAR, COM PRANCHETA LATERAL E PORTA CADERNO, ENCOSTO SEMI CURVO.	UFVJM (SALAS DE AULA - CAMPUS I)	R\$0.01	22/08/1978
1503	CARTEIRA ESCOLAR, COM PRANCHETA LATERAL E PORTA CADERNO, ENCOSTO SEMI CURVO.	UFVJM (SALAS DE AULA - CAMPUS I)	R\$0.01	22/08/1978
1505	CARTEIRA ESCOLAR, COM PRANCHETA LATERAL E PORTA CADERNO, ENCOSTO SEMI CURVO.	UFVJM (SALAS DE AULA - CAMPUS I)	R\$0.01	22/08/1978
1506	CARTEIRA ESCOLAR, COM PRANCHETA LATERAL E PORTA CADERNO, ENCOSTO SEMI CURVO.	UFVJM (SALAS DE AULA - CAMPUS I)	R\$0.01	22/08/1978
1507	CARTEIRA ESCOLAR, COM PRANCHETA LATERAL E PORTA CADERNO, ENCOSTO SEMI CURVO.	FCBS (LAB. DE ELETROTERRAPIA-FISIOTERRAPIA - CAMPUS II)	R\$0.01	22/08/1978
1508	CARTEIRA ESCOLAR, COM PRANCHETA LATERAL E PORTA CADERNO, ENCOSTO SEMI CURVO.	UFVJM (SALAS DE AULA - CAMPUS I)	R\$0.01	22/08/1978
1509	CARTEIRA ESCOLAR, COM PRANCHETA LATERAL E PORTA CADERNO, ENCOSTO SEMI CURVO.	UFVJM (SALAS DE AULA - CAMPUS I)	R\$0.01	22/08/1978

Relatório de todos os bens da UFVJM

Nº Bem	Descrição	Localização	Valor Aquisição	Data Aquisição
1509	SEMI CURVO.	UFVJM (SALAS DE AULA - CAMPUS I)	R\$0.01	22/08/1978
1510	CARTEIRA ESCOLAR, COM PRANCHETA LATERAL E PORTA CADERNO, ENCOSTO SEMI CURVO.	UFVJM (SALAS DE AULA - CAMPUS I)	R\$0.01	22/08/1978
1511	CARTEIRA ESCOLAR, COM PRANCHETA LATERAL E PORTA CADERNO, ENCOSTO SEMI CURVO.	UFVJM (SALAS DE AULA - CAMPUS I)	R\$0.01	22/08/1978
1512	CARTEIRA ESCOLAR, COM PRANCHETA LATERAL E PORTA CADERNO, ENCOSTO SEMI CURVO.	UFVJM (SALAS DE AULA - CAMPUS I)	R\$0.01	22/08/1978
1513	CARTEIRA ESCOLAR, COM PRANCHETA LATERAL E PORTA CADERNO, ENCOSTO SEMI CURVO.	UFVJM (SALAS DE AULA - CAMPUS I)	R\$0.01	22/08/1978
1514	CARTEIRA ESCOLAR, COM PRANCHETA LATERAL E PORTA CADERNO, ENCOSTO SEMI CURVO.	UFVJM (SALAS DE AULA - CAMPUS I)	R\$0.01	22/08/1978
1516	CENTRIFUGADOR COR AZUL	FCBS (LAB. DE PRÓTESE DO 4º ANO)	R\$0.01	08/03/1977
1517	CENTRIFUGADOR COR VERDE	PROAD (DEPOSITO DO PATRIMÔNIO)	R\$0.01	22/08/1978
1518	FORNO COR VERDE, NAº FABRICA 811, SERIE 177, CED. 23 X 24 X 34CM.	FCBS (LAB. DE MATERIAIS DENTARIOS)	R\$0.01	26/12/1977
1519	FORNO COR CINZA, C/FRENTE EM ACO INOX, MED. 26 X 38 X 26CM.	PROAD (DEPOSITO DO PATRIMÔNIO)	R\$0.01	13/12/1973
1520	FORNO COR: CINZA, COM FRENTE EM ACO INOX, MEDINDO: 26X38X26CM.	FACET (LAB. DE ELETROQUÍMICA- PRÉDIO DE QUÍMICA -CAMPUSII)	R\$0.01	13/12/1973
1521	FORNO COR: CINZA, COM FRENTE EM ACO INOX, MEDINDO: 26X38X26CM.	FCBS (LAB. DE MATERIAIS DENTARIOS)	R\$0.01	13/12/1973
1522	FORNO COR: CINZA, COM FRENTE EM ACO INOX, MEDINDO: 26X38X26CM.	FCBS (LAB. DE BROMATOLOGIA - FARMÁCIA BÁSICA - CAMPUS II)	R\$0.01	13/12/1973
1524	VIBRADOR DE GESSO, COR VER,ELHA, BASE EM ACO INOX, MEDINDO:32X25X16CM	FCBS (LAB. DE PRÓTESE FIXA - SALA 056 - PRÉDIO I)	R\$0.01	13/12/1973
1525	VIBRADOR DE GESSO, COR VER,ELHA, BASE EM ACO INOX, MEDINDO:32X25X16CM	FCBS (LAB. DE HISTOLOGIA/EMBRIOLOGIA (27/CIBA))	R\$0.01	13/12/1973
1526	VIBRADOR DE GESSO, COR VER,ELHA, BASE EM ACO INOX, MEDINDO:32X25X16CM	FCBS (LAB. DE PRÓTESE FIXA - SALA 056 - PRÉDIO I)	R\$0.01	13/12/1973
1527	VIBRADOR DE GESSO, COR VER,ELHA, BASE EM ACO INOX, MEDINDO:32X25X16CM	FCBS (LAB. DE PRÓTESE FIXA - SALA 056 - PRÉDIO I)	R\$0.01	13/12/1973
1528	VIBRADOR DE GESSO, COR VERMELHA,BASE EM ACO INOX, MED.32 X 25 X 16CM.	PROAD (DEPOSITO DO PATRIMÔNIO)	R\$0.01	13/12/1973
1531	CORTADOR DE GESSO COR CINZA.	PROAD (DEPOSITO DO PATRIMÔNIO)	R\$0.01	22/08/1978
1532	INCLUSOR A VÁCUO COR VERMELHA, SERIE 00111, PAINEL C/7 BOTOES, MEDINDO 28 X 28 X 40CM.	PROAD (DEPOSITO DO PATRIMÔNIO)	R\$0.01	22/08/1978
1533	SUPORTE PARA POLIMENTO COM LAMPADA, MEDINDO 40 X 37 X 26CM.	GABIN (VICE-REITORIA)	R\$0.01	22/08/1978

Relatório de todos os bens da UFVJM

Nº Bem	Descrição	Localização	Valor Aquisição	Data Aquisição
1542	COMPRESSOR DE AR, COR PRETA,NÂ° 41.	PROAD (DEPOSITO DO PATRIMONIO)	R\$0.01	22/08/1978
1543	PRENSA - LABORATÓRIO PRENSA PARA LABORATÓRIO - COR: MARROM - MARCA: J. SAFRANY	FCBS (LAB. DE PRÓTESE DO 4º ANO)	R\$0.01	22/08/1978
1544	BUREAUX DE AÇO, COR CINZA, COM TAMPO DE FORMICA BRANCA, COM 1 GAVETEIRO DE 3 GAVETAS, MEDINDO 1,05 X 0,70 X 0,80M.	FCBS (LAB. DE TRAUMATOLOGIA/ESC.DENTAL/ORT O.)	R\$0.01	22/08/1978
1545	CADEIRA EM COURVIN PRETO.	FCBS (LAB. DE TRAUMATOLOGIA/ESC.DENTAL/ORT O.)	R\$0.01	17/09/1976
1546	BANQUETA BANCO DE AÇO COM TAMPO REDONDO, ALTURA VARIÁVEL, PÉS PINTADOS DE BRANCO.	FCBS (LAB. DE PRÓTESE DO 4º ANO)	R\$0.01	05/01/1978
1549	BANQUETA BANCO DE AÇO COM TAMPO REDONDO, ALTURA VARIÁVEL, PÉS PINTADOS DE BRANCO.	FCBS (LAB. DE ANATOMIA HUMANA SALA 40/50 - CIBA)	R\$0.01	05/01/1978
1551	BANQUETA BANCO DE AÇO COM TAMPO REDONDO, ALTURA VARIÁVEL, PÉS PINTADOS DE BRANCO.	FCBS (LAB. DE PRÓTESE DO 4º ANO)	R\$0.01	05/01/1978
1553	BANQUETA BANCO DE AÇO COM TAMPO REDONDO, ALTURA VARIÁVEL, PÉS PINTADOS DE BRANCO.	FCBS ((LAB. PATOLOGIA - CAMPUS I))	R\$0.01	05/01/1978
1554	BANQUETA BANCO DE AÇO COM TAMPO REDONDO, ALTURA VARIÁVEL, PÉS PINTADOS DE BRANCO, COMO RODÍZIOS PARA DENTISTA.	FCBS ((LAB. PATOLOGIA - CAMPUS I))	R\$0.01	05/01/1978
1555	BANQUETA BANCO DE AÇO COM TAMPO REDONDO, ALTURA VARIÁVEL, PÉS PINTADOS DE BRANCO.	FCBS (LAB. DE ANATOMIA HUMANA SALA 40/50 - CIBA)	R\$0.01	05/01/1978
1557	BANQUETA BANCO DE AÇO COM TAMPO REDONDO, ALTURA VARIÁVEL, PÉS PINTADOS DE BRANCO.	FCBS (LAB. DE PRÓTESE DO 4º ANO)	R\$0.01	05/01/1978
1558	BANQUETA BANCO DE AÇO COM TAMPO REDONDO, ALTURA VARIÁVEL, PÉS PINTADOS DE BRANCO.	FCBS (LAB. DE ANATOMIA HUMANA SALA 40/50 - CIBA)	R\$0.01	05/01/1978
1564	ESTABILIZADOR DE VOLTAGAM , TV300(4)	FCBS (CLÍNICA DE CIRURGIA/EXODONTIA)	R\$0.01	22/08/1978
1566	MOTOR DE CHICOTE, COR CINZA, COM PECA DE MAO, TERMOSTATO, TIPO 525, MOTOR NÂ° 706 A/2, 120 W.	FCBS (LAB. DE ANATOMIA HUMANA SALA 40/50 - CIBA)	R\$0.01	13/12/1973
1567	CADEIRA CADEIRA EM FORMICA JACARANDA, PÉS CROMADOS.	FCBS (CLÍNICA DE RADIOLOGIA)	R\$0.01	16/07/1975
1569	CADEIRA CADEIRA EM FORMICA JACARANDA, PÉS CROMADOS.	FCBS (CLÍNICA DE RADIOLOGIA)	R\$0.01	16/07/1975
1571	CADEIRA EM FORMICA JACARANDA, PES CROMADOS.	FCBS (CLÍNICA INTEGRADA)	R\$0.01	16/07/1975
1572	MAQUINA DE CALCULAR MÁQUINA DE CALCULAR, ELÉTRICA, SEM VISOR, COR CREME E VERDE - 50/60HZ -	PROAD (DEPOSITO DO PATRIMÔNIO)	R\$0.01	14/12/1977

Relatório de todos os bens da UFVJM

Nº Bem	Descrição	Localização	Valor Aquisição	Data Aquisição
1572	20W, NUMERO DE FABRICAÇÃO: J762557 - MODELO: 12P - MARCA: CITTON.	PROAD (DEPOSITO DO PATRIMÔNIO)	R\$0.01	14/12/1977
1581	BANCO BANCO METALICO, TAMPO CROMADO GIRATORIO, ALTURA VARIÁVEL, PES PINTADOS DE BRANCO	JANAÚBA (ALMOXARIFADO)	R\$0.01	05/01/1978
1582	BANCO BANCO METALICO, TAMPO CROMADO GIRATORIO, ALTURA VARIÁVEL, PES PINTADOS DE BRANCO	JANAÚBA (ALMOXARIFADO)	R\$0.01	05/01/1978
1583	BANCO METALICO, COM ASSENTO GIRATORIO.	FCBS ((LAB. PATOLOGIA - CAMPUS I))	R\$0.01	05/01/1978
1584	BANCO BANCO METÁLICO, COM ASSENTO GIRATÓRIO.	FCBS (LAB. DE HISTOLOGIA/EMBRIOLOGIA (27/CIBA))	R\$0.01	05/01/1978
1586	BANCO BANCO METALICO, TAMPO CROMADO GIRATORIO, ALTURA VARIÁVEL, PES PINTADOS DE BRANCO	JANAÚBA (ALMOXARIFADO)	R\$0.01	05/01/1978
1588	BANCO BANCO METALICO, TAMPO CROMADO GIRATORIO, ALTURA VARIÁVEL, PES PINTADOS DE BRANCO	JANAÚBA (SALA DE AULA 2º ANDAR)	R\$0.01	05/01/1978
1589	BANCO METALICO, COM ASSENTO GIRATORIO.	FCBS (CLÍNICA INTEGRADA)	R\$0.01	05/01/1978
1590	BANCO METALICO, COM ASSENTO GIRATORIO.	FCBS (LAB. DE TRAUMATOLOGIA/ESC.DENTAL/ORTO.)	R\$0.01	05/01/1978
1591	BANCO METALICO, COM ASSENTO GIRATORIO.	FCBS (LAB. DE ANATOMIA HUMANA SALA 40/50 - CIBA)	R\$0.01	05/01/1978
1592	BANCO BANCO METALICO, TAMPO CROMADO GIRATORIO, ALTURA VARIÁVEL, PES PINTADOS DE BRANCO	JANAÚBA (ALMOXARIFADO)	R\$0.01	05/01/1978
1593	BANCO METALICO, COM ASSENTO GIRATORIO.	FCBS ((LAB. PATOLOGIA - CAMPUS I))	R\$0.01	05/01/1978
1594	BANCO METALICO, COM ASSENTO GIRATORIO.	FCBS (LAB. DE ANATOMIA BUCO-MAXILO-FACIAL -SALA 41- CIBA)	R\$0.01	05/01/1978
1595	BANCO BANCO METALICO, TAMPO CROMADO GIRATORIO, ALTURA VARIÁVEL, PES PINTADOS DE BRANCO	JANAÚBA (ALMOXARIFADO)	R\$0.01	05/01/1978
1596	MESA MESA LINEAR, COM DUAS GAVETAS. NAS CORES BRANCA E PRETA.	PROGRAD ((SALA DE REUNIÕES))	R\$0.01	05/12/1975
1598	FRESADORA PARA FRESAGEM MECANICA EM CERA E METAL, COM RESPECTIVAS FACAS, BROCAS E ACESSORIOS COMPONENTES DEGUSA	FCBS (LAB. DE PRÓTESE REMOVÍVEL)	R\$0.07	29/11/1978
1599	PARALELÔMETRO P/PLANEJAMENTO DE MEDICAO DE GRAMPOS, COLOCACAO PARALELA DE ATTCHMENTS,TECNICA DE CONOMETRIA,ESTUDO DE MODELOS METRES P/ PANEJAMENTO C/ESCALA MIL...	FCBS (LAB. DE PRÓTESE REMOVÍVEL)	R\$0.01	29/11/1978

Relatório de todos os bens da UFVJM

Nº Bem	Descrição	Localização	Valor Aquisição	Data Aquisição
1600	DECAPADOR USADO PARA PECAS PROTETICAS CONSTITUIDAS DE LIGAS DE OURO,C/ AQUECIMENTO ELETRICO, TEMPERATURA REGULADA POR TERMOSTATO E C/RECIPIENTE RESISTENTE AOS ...	FCBS (LAB. DE PRÓTESE FIXA - SALA 056 - PRÉDIO I)	R\$0.01	29/11/1978
1601	POSICIONADOR DE PINOS PARA TROQUEIS PARA SER ADAPTADO A UM PARALELOMETRO.	FCBS (LAB. DE PRÓTESE FIXA - SALA 056 - PRÉDIO I)	R\$0.01	29/11/1978
1602	ESTABILIZADOR DE VOLTAGEM, AUTOMATICO CI V 500 110/110, MEDINDO: 28X20X15CM.	PROAD (DEPOSITO DO PATRIMÔNIO)	R\$0.01	24/08/1979
1603	PROJETOR DE CARROUSSEL , COM OBJETIVA ZOOM DE 4 A 6 ,	PROAD (DEPOSITO DO PATRIMÔNIO)	R\$0.01	31/01/1979
1604	FORNO DE LABORATORIO TEMPERATURA MAXIMA 1200CÂ°, C/PIROMETRO TRANSISTORIZADO,110V. COM FORNO MED:40X33X47CM,MUFLA MED:52X45X40CM,MUFLA CAM BIAVEL C/BOMBA A	FACET (LAB. DE ELETROQUÍMICA- PRÉDIO DE QUÍMICA -CAMPUSII)	R\$0.01	05/03/1980
1606	ARMÁRIO DE JACARANDA, COM 02 PORTAS, COM PRATELEIRAS, PES CROMADOS, MEDINDO: 1,60X1,00X0,43M.	FCBS (CLÍNICA DE CIRURGIA/EXODONTIA)	R\$0.01	11/04/1978
1609	ARQUIVO DE MESA DE MESA EM ACRILICO, COR FUME, MEDINDO: 23X27	PROAD (DEPOSITO DO PATRIMÔNIO)	R\$0.01	09/02/1978
1610	ARMÁRIO DE AÇO, TIPO GUARDA ROUPAS, COR CINZA, C/1 VAO INTEIRICO, MEDINDO 1,70 X 0,40 X 0,40M, COM FECHADURA E VENEZIANAS, CABIDES, PORTAS TOALHAS E 1 PRATELEI...	UFVJM (LAVANDERIA)	R\$0.01	08/04/1980
1611	ARMÁRIO ARMÁRIO DE AÇO, TIPO GUARDA ROUPA, COR CINZA, COM 01 VÃO INTEIRIÇO, COM FECHADURA É VENEZIANAS, CABIDES, PORTAS TOALHAS E UMA PRATELEIRA - MEDINDO: 1,7...	PROAD (DEPOSITO DO PATRIMÔNIO)	R\$0.01	08/04/1980
1613	ARMÁRIO DE AÇO, TIPO GUARDA ROUPA, COR CINZA COM 1 VAO INTEIRICO MEDINDO: 1,70 X 0,40 X 0,40M, COM FECHADURA E VENEZIANAS, CABIDES, PORTAS TOALHAS E UMA PRETELE...	FCBS (CLÍNICA EXTRA MURAL DE SENADOR MOURAO)	R\$0.01	08/06/1980
1614	ARMÁRIO DE AÇO, TIPO GUARDA ROUPA, COR CINZA COM 1 VAO INTEIRICO MEDINDO: 1,70 X 0,40 X 0,40M, COM FECHADURA E VENEZIANAS, CABIDES, PORTAS TOALHAS E UMA PRETELE...	FCBS (CLÍNICA EXTRA MURAL DE SENADOR MOURAO)	R\$0.01	08/06/1980

Relatório de todos os bens da UFVJM

Nº Bem	Descrição	Localização	Valor Aquisição	Data Aquisição
1615	ARMARIO DE ACO, TIPO GUARDA ROUPA, COR CINZA COM 1 VAO INTEIRICO MEDINDO: 1,70 X 0,40 X 0,40M, COM FECHADURA E VENEZIANAS, CABIDES, PORTAS TOALHAS E UMA PRETELE...	FCBS (CLÍNICA EXTRA MURAL DE SENADOR MOURAO)	R\$0.01	08/06/1980
1616	ARMARIO DE ACO, TIPO GUARDA ROUPA, COR CINZA COM 1 VAO INTEIRICO MEDINDO: 1,70 X 0,40 X 0,40M, COM FECHADURA E VENEZIANAS, CABIDES, PORTAS TOALHAS E UMA PRETELE...	FCBS (CLÍNICA EXTRA MURAL DE SENADOR MOURAO)	R\$0.01	08/06/1980
1617	ARMARIO DE ACO, TIPO GUARDA ROUPA, COR CINZA COM 1 VAO INTEIRICO MEDINDO: 1,70 X 0,40 X 0,40M, COM FECHADURA E VENEZIANAS, CABIDES, PORTAS TOALHAS E UMA PRETELE...	FCBS (CLÍNICA EXTRA MURAL DE SENADOR MOURAO)	R\$0.01	08/06/1980
1618	ARMARIO DE ACO, TIPO GUARDA ROUPA, COR CINZA COM 1 VAO INTEIRICO MEDINDO: 1,70 X 0,40 X 0,40M, COM FECHADURA E VENEZIANAS, CABIDES, PORTAS TOALHAS E UMA PRETELE...	FCBS (CLÍNICA EXTRA MURAL DE SENADOR MOURAO)	R\$0.01	08/06/1980
1619	ARMARIO DE ACO, TIPO GUARDA ROUPAS, COR CINZA, C/1 VAO INTEIRICO, MEDINDO 1,70 X 0,40 X 0,40M, COM FECHADURA E VENEZIANAS, CABIDES, PORTAS TOALHAS E 1 PRATELEI...	UFVJM (SALA DOS PROFESSORES (43 CIBA))	R\$0.01	08/04/1980
1621	ARMARIO DE ACO, COR AMARELA, TAMPO DE MARMORE BRANCO, COM 08 GAVETAS, 03 PORTAS (SENDO UMA DE VIDRO) 01 PRANCHETA, MEDINDO 1,08 X 0,34 X 0,98M.	PROAD (DEPOSITO DO PATRIMÔNIO)	R\$0.01	22/08/1978
1623	CADEIRA GIRATORIA, EM COURVIN PRETO, PES COM 05 PAS E RODAS, MEDINDO:0,44X0,45CM	FCBS (SUS - TRIAGEM/CLÍNICA INTEGRADA.)	R\$0.01	16/07/1975
1632	CADEIRA FIXA CADEIRA CONFECCIONADA EM ESTRUTURA DE FERRO/AÇO, COM ASSENTO E ENCOSTO CONFECCIONADOS EM FORMICA DE JACARANDA, SEM BRAÇOS E PÉS PALITO.	PROAD ((PISCINA/EDF - DEPÓSITO/DIP - PROAD))	R\$0.01	16/07/1975
1633	CADEIRA EM FOMICA.	FCBS (LAB. DE HISTOLOGIA/EMBRIOLOGIA (27/CIBA))	R\$0.01	16/07/1975
1634	CADEIRA EM FOMICA.	DE (FUNDAEPE E GRÁFICA FUNDAEPE)	R\$0.01	16/07/1975
1635	CADEIRA EM FOMICA.	UFVJM (NUCLEO DE ESTAGIOS (08 CIBA))	R\$0.01	16/07/1975
1636	CADEIRA EM FOMICA.	DE (FUNDAEPE E GRÁFICA FUNDAEPE)	R\$0.01	16/07/1975
1637	CADEIRA EM FOMICA.	PROAD (DEPOSITO DO PATRIMÔNIO)	R\$0.01	16/07/1975

Relatório de todos os bens da UFVJM

Nº Bem	Descrição	Localização	Valor Aquisição	Data Aquisição
1639	CADEIRA FIXA CADEIRA CONFECCIONADA EM ESTRUTURA DE FERRO/AÇO, COM ASSENTO E ENCOSTO CONFECCIONADOS EM FORMICA DE JACARANDA, SEM BRAÇOS E PÉS PALITO.	DE (COPESE)	R\$0.01	16/07/1975
1640	CADEIRA FIXA CADEIRA CONFECCIONADA EM ESTRUTURA DE FERRO/AÇO, COM ASSENTO E ENCOSTO CONFECCIONADOS EM FORMICA DE JACARANDA, SEM BRAÇOS E PÉS PALITO.	FIH ((LABORATÓRIO DE LETRAS - CENTRO DE HUMIDADES/FIH))	R\$0.01	16/07/1975
1641	CADEIRA EM FOMICA.	UFVJM (SALAS DE AULA - BLOCO III - CAMPUS II)	R\$0.01	16/07/1975
1642	CADEIRA EM FOMICA.	UFVJM (SALAS DE AULA - BLOCO III - CAMPUS II)	R\$0.01	16/07/1975
1643	CADEIRA EM FOMICA.	FCBS (SALA PROJETO ENFERMAGEM)	R\$0.01	16/07/1975
1644	CADEIRA CADEIRA FIXA, SEM BRAÇOS, COM ESTRUTURA DE FERRO E ASSENTO EM MADEIRA, NA COR MARROM.	DIP ((SALA 09 - BLOCO 04))	R\$0.01	16/07/1975
1645	CADEIRA FIXA CADEIRA CONFECCIONADA EM ESTRUTURA DE FERRO/AÇO, COM ASSENTO E ENCOSTO CONFECCIONADOS EM FORMICA DE JACARANDA, SEM BRAÇOS E PÉS PALITO.	FIH ((LABORATÓRIO DE LETRAS - CENTRO DE HUMIDADES/FIH))	R\$0.01	16/07/1975
1646	CADEIRA EM FOMICA.	PROAD (DEPOSITO DO PATRIMONIO)	R\$0.01	16/07/1975
1647	CADEIRA CADEIRA FIXA, SEM BRAÇOS, COM ESTRUTURA DE FERRO E ASSENTO EM MADEIRA, NA COR MARROM.	ICT ((PARQUE DA CIÊNCIA - SALA 251 / ICT))	R\$0.01	16/07/1975
1648	MESA MESA DE SUCUPIRA COM TAMPO DE FORMICA BRANCA, MEDINDO: 0,79 X 0,52.	PROAD ((GRÁFICA - CAMPUS JK/DIP))	R\$0.01	22/08/1978
1649	CAVALETE EM SUCUPIRA , MEDINDO: 1,15X0,60X0,40M.	UFVJM (ANFITEATRO - CAMPUS I)	R\$0.01	25/05/1979
1651	ARMÁRIO EM JACARANDA, COM 02 PORTAS, 05 PRATELEIRAS, PES CROMADOS, MEDINDO: 1,60X1,00X0,43M.	FCBS (LAB. DE PRÓTESE FIXA - SALA 056 - PRÉDIO I)	R\$0.01	16/07/1975
1659	ARQUIVO DE MESA DE MESA EM ACRILICO, COR AZUL, PARA FICHAS DE 22 X 16 CM.	FCBS (LAB. DE PATOLOGIA - SALAS 22 -CIBA)	R\$0.01	09/02/1978
1660	ESTABILIZADOR DE VOLTAGEM AUTOMATICO,CL V500 110/110,NÂª DE FABRICACAO: 544185	PROAD (DEPOSITO DO PATRIMÔNIO)	R\$0.01	24/08/1979
1662	ARMÁRIO DE ACO, COR BRANCA, C/2 POTAS, DE PAREDE, MED. 0,80 X 0,65M.	UFVJM (PORTARIA - CAMPUS I)	R\$0.01	22/08/1978
1665	TRANSFORMADOR DE VOLTAGEM, NÂº 919, FASE 1, 50 KVA 35, 110/125 220.	PROAD (DEPOSITO DO PATRIMÔNIO)	R\$0.01	22/08/1978
1667	CAVALETE EM SUCUPIRA, MEDINDO: 1,15 X 0,60 X	PROAD (LAB. DE INFORMÁTICA - SALA 08 - CIBA)	R\$0.01	25/05/1979

Relatório de todos os bens da UFVJM

Nº Bem	Descrição	Localização	Valor Aquisição	Data Aquisição
1667	0,40.	PROAD (LAB. DE INFORMATICA - SALA 08 - CIBA)	R\$0.01	25/05/1979
1668	CENTRIFUGADOR COR AZUL	FCBS (LAB. DE MATERIAIS DENTARIOS)	R\$0.01	22/08/1978
1670	CENTRIFUGADOR COR AZUL	FCBS (LAB. DE MATERIAIS DENTARIOS)	R\$0.01	22/08/1978
1675	POLIMERIZADOR. POLIMERIZADOR COM TERMÔMETRO, COR AZUL - POTÊNCIA: 4000W - VOLTAGEM: 220V. EQUIPAMENTO RECOLHIDO CONFORME REQUISIÇÃO Nº 234625 E ARMAZENADO NO DE...	FCBS (LAB. DE MATERIAIS DENTARIOS)	R\$0.01	22/08/1978
1676	POLTRONA ESTUFADA EM COURVIN PRETO, GIRATORIA, PE CROMADO COM 5 PAS E RODAS.	FCBS (LAB. DE DENTISTICA)	R\$0.01	07/11/1973
1677	MESA EM FORMICA, JACARANDA C/ UM GAVETEIRO DE 3 GAVETAS, PES PINTADOS DE	FCBS (LAB. DE MATERIAIS DENTARIOS)	R\$0.01	17/09/1976
1678	CADEIRA ESTUFADA, EM CURVIM PRETO, GIRATORIA, PE CROMADO C/5 PAS E RODAS.	FCBS (LAB. DE MATERIAIS DENTARIOS)	R\$0.01	17/09/1976
1679	MESA PARA MAQUINA DE ESCREVER, EM FORMICA JACARANDA, PES CROMADOS, COM 01 GAVETEIRO DE 02 GAVETAS.	FCBS (LAB. DE DENTISTICA)	R\$0.01	17/09/1976
1680	ARQUIVO DE ACO, CINZA, C/4 GAVETAS, MED. 70X1,30X47M	FCBS (LAB. DE MATERIAIS DENTARIOS)	R\$0.01	07/11/1973
1681	ARQUIVO DE ACO, CINZA, C/4 GAVETAS, MED. 70X1,30X47M	FCBS (LAB. DE MATERIAIS DENTARIOS)	R\$0.01	07/11/1973
1682	ARQUIVO DE MESA DE MESA, EM ACO, CINZA C/01 GAVETA, MED: 22X21X43CM.	FCBS (LAB. DE MATERIAIS DENTARIOS)	R\$0.01	13/12/1976
1685	BALANÇA DE PRECISAO PARA OURO, CARGA MAXIMA 100G. NÂ*5668.	FCBS (LAB. DE MATERIAIS DENTARIOS)	R\$0.01	22/08/1978
1686	ESTANTE DE PAREDE, COR BRANCA, DE MADEIRA, C/ 3 PRATELEIRAS	FCBS (LAB. DE MATERIAIS DENTARIOS)	R\$0.01	22/08/1978
1716	PRENSA - LABORATORIO PRENSA DE BANCA FIXA.	FCBS (LAB. DE MATERIAIS DENTARIOS)	R\$0.01	22/08/1978
1717	PRENSA - LABORATORIO PRENSA DE BANCA FIXA.	FCBS (LAB. DE MATERIAIS DENTARIOS)	R\$0.01	22/08/1978
1721	BALANÇA DE PRECISÃO EM CAIXA DE MADEIRA BALANÇA ELÉTRICA DE PRECISÃO, ADAPTADA EM CAIXA DE MADEIRA E VIDRO - MARCA: GALILEO SARTORIUS MILANO.	FCBS ((LAB. PATOLOGIA - CAMPUS I))	R\$0.01	22/08/1978
1722	ESTUFA EM CAIXA DE MADEIRA, NÂª DE FABRICACAO: 10801, 110V, 0.165KW.	FCBS (LAB. DE MATERIAIS DENTARIOS)	R\$0.01	22/08/1978
1724	MICROSCOPIO BINOCULAR COMPLETO, UNIVERSAL C/ EQUIPAMENTO P/METALOGRAFIA NÂª DE FABRICACAO 171032, 110/220V.	FCBS (LAB. DE MATERIAIS DENTARIOS)	R\$0.01	22/08/1978

Relatório de todos os bens da UFVJM

Nº Bem	Descrição	Localização	Valor Aquisição	Data Aquisição
1725	BALANÇA DE PRECISAO CARGA MAXIMA 1610G.,NÂª DE FABRICACAO 104000	FCBS (LAB. DE MATERIAIS DENTARIOS)	R\$0.01	22/08/1978
1726	BALANÇA DE PRECISAO, CARGA MAXIMA 1610G,NÂª DE FABRICACAO103999	FCBS (LAB. DE TRAUMATOLOGIA/ESC.DENTAL/ORT O.)	R\$0.01	22/08/1978
1727	BALANÇA DE PRECISAO, CARGA MAXIMA1610G.NÂª DE FABRICACAO104002	FCBS (LAB. DE MATERIAIS DENTARIOS)	R\$0.01	22/08/1978
1730	MESA MESINHA PEQUENA PARA TELEFONE, TIPO MESA DE CANTO, EM MADEIRA JACARANDA, COM UMA PRATELEIRA, PÉS CROMADOS E RODINHAS.	PROGRAD ((DIRETORIA DE ENSINO - PROGRAD/PATRIMÔNIO))	R\$0.01	27/09/1976
1733	ARMÁRIO EM JACARANDA,C/2 PORTAS,5PRATELEIRAS,PES CROMADOS,MED.	FCBS (LAB. DE MATERIAIS DENTARIOS)	R\$0.01	07/11/1973
1734	ARMÁRIO EM JACARANDA,C/2 PORTAS,5PRATELEIRAS,PES CROMADOS,MED.	FCBS (LAB. DE MATERIAIS DENTARIOS)	R\$0.01	07/11/1973
1735	ARMÁRIO EM JACARANDA,C/2 PORTAS,5PRATELEIRAS,PES CROMADOS,MED.	FCBS (LAB. DE MATERIAIS DENTARIOS)	R\$0.01	07/11/1973
1736	TAMBORETE DE MADEIRA,TAMPO REDONDO,MEDINDO;30CM.D E DIAMETRO,70CM.ALT.	FCBS (LAB. DE MATERIAIS DENTARIOS)	R\$0.01	03/12/1973
1737	TAMBORETE DE MADEIRA,TAMPO REDONDO,MEDINDO;30CM.D E DIAMETRO,70CM.ALT.	FCBS (LAB. DE MATERIAIS DENTARIOS)	R\$0.01	03/12/1973
1738	TAMBORETE BANCO DE MADEIRA,COM TAMPO REDONDO,MEDINDO 30 CM DE DIÂMETRO E 70 CM ALTURA. 04 PÉS.	COPESE ((RECEPÇÃO))	R\$0.01	03/12/1973
1739	TAMBORETE DE MADEIRA,TAMPO REDONDO,MEDINDO;30CM.D E DIAMETRO,70CM.ALT.	FCBS (LAB. DE MATERIAIS DENTARIOS)	R\$0.01	03/12/1973
1740	TAMBORETE DE MADEIRA,TAMPO REDONDO,MEDINDO;30CM.D E DIAMETRO,70CM.ALT.	FCBS (LAB. DE MATERIAIS DENTARIOS)	R\$0.01	03/12/1973
1741	TAMBORETE DE MADEIRA,TAMPO REDONDO,MEDINDO;30CM.D E DIAMETRO,70CM.ALT.	FCBS (LAB. DE MATERIAIS DENTARIOS)	R\$0.01	03/12/1973
1742	TAMBORETE DE MADEIRA,TAMPO REDONDO,MEDINDO;30CM.D E DIAMETRO,70CM.ALT.	FCBS (LAB. DE MATERIAIS DENTARIOS)	R\$0.01	03/12/1973
1743	TAMBORETE DE MADEIRA,TAMPO REDONDO,MEDINDO;30CM.D E DIAMETRO,70CM.ALT.	FCBS (LAB. DE MATERIAIS DENTARIOS)	R\$0.01	03/12/1973
1744	TAMBORETE DE MADEIRA,TAMPO REDONDO,MEDINDO;30CM.D E DIAMETRO,70CM.ALT.	FCBS (LAB. DE MATERIAIS DENTARIOS)	R\$0.01	03/12/1973
1745	TAMBORETE DE MADEIRA,TAMPO REDONDO,MEDINDO;30CM.D E DIAMETRO,70CM.ALT.	FCBS (LAB. DE MATERIAIS DENTARIOS)	R\$0.01	03/12/1973
1746	TAMBORETE DE MADEIRA,	FCBS (LAB. DE MATERIAIS	R\$0.01	03/12/1973

Relatório de todos os bens da UFVJM

Nº Bem	Descrição	Localização	Valor Aquisição	Data Aquisição
1746	TAMPO REDONDO, MEDINDO; 30CM.D E DIAMETRO, 70CM.ALT.	DENTARIOS)	R\$0.01	03/12/1973
1747	TAMBORETE DE MADEIRA, TAMPO REDONDO, MEDINDO; 30CM.D E DIAMETRO, 70CM.ALT.	FCBS (LAB. DE MATERIAIS DENTARIOS)	R\$0.01	03/12/1973
1748	BANCO BANCO GRANDE DE MADEIRA, TAMPO REDONDO, MEDINDO: 30 CM DE DIÂMETRO E 70 CM DE ALTURA.	PROGRAD ((ATENDIMENTO DRCA))	R\$0.01	03/12/1973
1749	TAMBORETE DE MADEIRA, TAMPO REDONDO, MEDINDO; 30CM.D E DIAMETRO, 70CM.ALT.	FCBS (LAB. DE MATERIAIS DENTARIOS)	R\$0.01	03/12/1973
1750	TAMBORETE DE MADEIRA, TAMPO REDONDO, MEDINDO; 30CM.D E DIAMETRO, 70CM.ALT.	FCBS (LAB. DE MATERIAIS DENTARIOS)	R\$0.01	03/12/1973
1751	TAMBORETE DE MADEIRA, TAMPO REDONDO, MEDINDO; 30CM.D E DIAMETRO, 70CM.ALT.	FCBS (LAB. DE MATERIAIS DENTARIOS)	R\$0.01	03/12/1973
1752	TAMBORETE DE MADEIRA, TAMPO REDONDO, MEDINDO; 30CM.D E DIAMETRO, 70CM.ALT.	FCBS (LAB. DE MATERIAIS DENTARIOS)	R\$0.01	03/12/1973
1753	TAMBORETE DE MADEIRA, TAMPO REDONDO, MEDINDO; 30CM.D E DIAMETRO, 70CM.ALT.	FCBS (LAB. DE MATERIAIS DENTARIOS)	R\$0.01	03/12/1973
1754	TAMBORETE DE MADEIRA, TAMPO REDONDO, MEDINDO; 30CM.D E DIAMETRO, 70CM.ALT.	FCBS (LAB. DE MATERIAIS DENTARIOS)	R\$0.01	03/12/1973
1755	TAMBORETE DE MADEIRA, TAMPO REDONDO, MEDINDO; 30CM.D E DIAMETRO, 70CM.ALT.	FCBS (LAB. DE MATERIAIS DENTARIOS)	R\$0.01	03/12/1973
1757	APARELHOS PARA LAB. LISTED43513, 115V, SERIE60547, 60HZ, 2AMP.	FCBS (LAB. DE MATERIAIS DENTARIOS)	R\$0.01	20/09/1977
1759	CAIXA CAIXA METALICA P/ DIAPOSITIVOS, COR CINZA	PROAD (DEPOSITO DO PATRIMONIO)	R\$0.01	10/09/1976
1760	CAIXA CAIXA METALICA P/ DIAPOSITIVOS, COR CINZA	PROAD (DEPOSITO DO PATRIMONIO)	R\$0.01	10/09/1976
1761	CAIXA CAIXA METALICA P/ DIAPOSITIVOS, COR CINZA	PROAD (DEPOSITO DO PATRIMONIO)	R\$0.01	10/09/1976
1762	CAIXA CAIXA METALICA P/ DIAPOSITIVOS, COR CINZA	PROAD (DEPOSITO DO PATRIMONIO)	R\$0.01	10/09/1976
1763	CAIXA CAIXA METALICA P/ DIAPOSITIVOS, COR CINZA	PROAD (DEPOSITO DO PATRIMONIO)	R\$0.01	10/09/1976
1764	CAIXA CAIXA METALICA P/ DIAPOSITIVOS, COR CINZA	PROAD (DEPOSITO DO PATRIMONIO)	R\$0.01	10/09/1976
1765	CAIXA CAIXA METALICA P/ DIAPOSITIVOS, COR CINZA	PROAD (DEPOSITO DO PATRIMONIO)	R\$0.01	10/09/1976
1766	CAIXA CAIXA METALICA P/ DIAPOSITIVOS, COR CINZA	PROAD (DEPOSITO DO PATRIMONIO)	R\$0.01	10/09/1976
1767	CAIXA CAIXA METALICA P/ DIAPOSITIVOS, COR CINZA	PROAD (DEPOSITO DO PATRIMONIO)	R\$0.01	10/09/1976
1768	CAIXA CAIXA METALICA P/ DIAPOSITIVOS, COR CINZA	PROAD (DEPOSITO DO PATRIMONIO)	R\$0.01	10/09/1976
1769	CAIXA CAIXA METALICA P/ DIAPOSITIVOS, COR CINZA	PROAD (DEPOSITO DO PATRIMONIO)	R\$0.01	10/09/1976
1770	CAIXA CAIXA METALICA P/ DIAPOSITIVOS, COR CINZA	PROAD (DEPOSITO DO PATRIMONIO)	R\$0.01	10/09/1976
1771	CAIXA CAIXA METALICA P/ DIAPOSITIVOS, COR CINZA	PROAD (DEPOSITO DO PATRIMONIO)	R\$0.01	10/09/1976

Relatório de todos os bens da UFVJM

Nº Bem	Descrição	Localização	Valor Aquisição	Data Aquisição
1772	CAIXA CAIXA METALICA P/ DIAPOSITIVOS,COR CINZA	PROAD (DEPOSITO DO PATRIMONIO)	R\$0.01	10/09/1976
1773	CAIXA CAIXA METALICA P/ DIAPOSITIVOS,COR CINZA	PROAD (DEPOSITO DO PATRIMONIO)	R\$0.01	10/09/1976
1774	CAIXA CAIXA METALICA P/ DIAPOSITIVOS,COR CINZA	PROAD (DEPOSITO DO PATRIMONIO)	R\$0.01	10/09/1976
1775	CAIXA CAIXA METALICA P/ DIAPOSITIVOS,COR CINZA	PROAD (DEPOSITO DO PATRIMONIO)	R\$0.01	10/09/1976
1776	CAIXA CAIXA METALICA P/ DIAPOSITIVOS,COR CINZA	PROAD (DEPOSITO DO PATRIMONIO)	R\$0.01	10/09/1976
1777	CAIXA CAIXA METALICA P/ DIAPOSITIVOS,COR CINZA	PROAD (DEPOSITO DO PATRIMONIO)	R\$0.01	10/09/1976
1778	CAIXA CAIXA METALICA P/ DIAPOSITIVOS,COR CINZA	PROAD (DEPOSITO DO PATRIMONIO)	R\$0.01	10/09/1976
1779	CAIXA CAIXA METALICA P/ DIAPOSITIVOS,COR CINZA	PROAD (DEPOSITO DO PATRIMONIO)	R\$0.01	10/09/1976
1780	CAIXA CAIXA METALICA P/ DIAPOSITIVOS,COR CINZA	PROAD (DEPOSITO DO PATRIMONIO)	R\$0.01	10/09/1976
1781	CAIXA CAIXA METALICA P/ DIAPOSITIVOS,COR CINZA	PROAD (DEPOSITO DO PATRIMONIO)	R\$0.01	10/09/1976
1784	TORNO DE BANCA,SERIE5759,120V,1/4HP,2RPM,50C,2AMP,01 FASE,TIPO 48,COR:PRETA	FCBS (LAB. DE MATERIAIS DENTARIOS)	R\$0.01	22/08/1978
1786	TORNO DE BANCA,SERIE 5761,120V,1/4HP, 2RPM,50C,2AMP.01 FASE,TIPO4S COR:PRETA.	FCBS (LAB. DE MATERIAIS DENTARIOS)	R\$0.01	22/08/1978
1798	LAMPADA TRGGER TYPE NA ^a 2001665	FCBS (LAB. DE MATERIAIS DENTARIOS)	R\$0.01	22/08/1978
1805	MANEQUIM DE ALUMINIO C/ SUPORTE	PROAD (DEPOSITO DO PATRIMONIO)	R\$0.01	22/08/1978
1806	MANEQUIM DE ALUMINIO C/ SUPORTE	PROAD (DEPOSITO DO PATRIMONIO)	R\$0.01	22/08/1978
1808	AMALGAMADOR MUNDIAL	FCBS (LAB. DE MATERIAIS DENTARIOS)	R\$0.01	22/08/1978
1811	PROJETOR AUTOMATICO DE DIAPOSITIVO, LAMPADA 110V,	PROAD (DEPOSITO DO PATRIMONIO)	R\$0.01	22/08/1978
1813	AMALGAMADOR AUTOMATICO, COR CINZA.	FCBS (LAB. DE MATERIAIS DENTARIOS)	R\$0.01	22/08/1978
1817	CLAS MOLD C/MANOMETRO E MANGUEIRA DE BORRACHA.	PROAD (DEPOSITO DO PATRIMONIO)	R\$0.01	22/08/1978
1820	ARMARIO EM JACARANDA, 02 PORTAS, PES CROMADOS, MEDINDO 1,60 X 1,00 X 0,43M.	FCBS (CLÍNICA DE MESTRADO EM ESTOMATOLOGIA)	R\$0.01	16/07/1985
1821	ARMARIO DE ACO, TIPO COZINHA, COR BRANCA, DE PAREDE MEDINDO 55 X 79 X 33 CM.	FCBS (LAB. DE IMUNOHISTOQUÍMICA - SL 25 CIBA)	R\$0.01	22/08/1978
1822	ARMARIO DE ACO, TIPO COZINHA, COR BRANCA, DE PAREDE MEDINDO 55 X 79 X 33 CM.	FCA (LAB. DE ANATOMIA ANIMAL - SL103- AGRÁRIAS-CAMPUS II)	R\$0.01	22/08/1978
1823	ARMARIO ARMARIO PARA INSTRUMENTAL CIRURGICO, DE ACO, COR AMARELA, 3 PRATE LEIRAS DE VIDRO E 1 DE ACO, MED. 1,38 X 0,50 X 0,37 M.	PRPPG (PRO-REITORIA DE PESQUISA E PÓS-GRADUAÇÃO)	R\$0.01	01/09/1973
1824	ARMARIO ARMARIO PARA MICROSCOPIO, REVESTIDO DE FORMICA BRANCA, TAMPO DE ACO INOX, 2 PORTAS, 1 GAVETA, COM RODAS.	FCBS ((LAB. PATOLOGIA - CAMPUS I))	R\$0.01	26/08/1975
1825	ARMARIO ARMARIO PARA MICROSCOPIO, REVESTIDO	FCBS ((LAB. PATOLOGIA - CAMPUS I))	R\$0.01	26/08/1975

Relatório de todos os bens da UFVJM

Nº Bem	Descrição	Localização	Valor Aquisição	Data Aquisição
1825	DE FORMICA BRANCA, TAMPO DE ACO INOX, 2 PORTAS, 1 GAVETA, COM RODAS.	FCBS ((LAB. PATOLOGIA - CAMPUS I))	R\$0.01	26/08/1975
1826	ARMARIO ARMÁRIO PARA MICROSCOPIO, REVESTIDO DE FORMICA BRANCA, TAMPO DE ACO INOX, 2 PORTAS, 1 GAVETA, COM RODAS.	FCBS ((LAB. PATOLOGIA - CAMPUS I))	R\$0.01	26/08/1975
1827	ARMARIO ARMÁRIO PARA MICROSCOPIO, REVESTIDO DE FORMICA BRANCA, TAMPO DE ACO INOX, 2 PORTAS, 1 GAVETA, COM RODAS.	FCBS ((LAB. PATOLOGIA - CAMPUS I))	R\$0.01	26/08/1975
1828	ARMARIO ARMÁRIO PARA MICROSCOPIO, REVESTIDO DE FORMICA BRANCA, TAMPO DE ACO INOX, 2 PORTAS, 1 GAVETA, COM RODAS.	FCBS ((LAB. PATOLOGIA - CAMPUS I))	R\$0.01	26/08/1975
1829	ARMARIO ARMÁRIO PARA MICROSCOPIO, REVESTIDO DE FORMICA BRANCA, TAMPO DE ACO INOX, 2 PORTAS, 1 GAVETA, COM RODAS.	FCBS ((LAB. PATOLOGIA - CAMPUS I))	R\$0.01	26/08/1975
1830	ARMARIO PARA MICROSCOPIO, REVESTIDO DE FORMICA BRANCA, TAMPO DE ACO INOX, 2 PORTAS, 1 GAVETA, COM RODAS.	FCBS ((LAB. PATOLOGIA - CAMPUS I))	R\$0.01	26/08/1975
1831	ARMARIO ARMÁRIO PARA MICROSCOPIO, REVESTIDO DE FORMICA BRANCA, TAMPO DE ACO INOX, 2 PORTAS, 1 GAVETA, COM RODAS.	FCBS ((LAB. PATOLOGIA - CAMPUS I))	R\$0.01	26/08/1975
1832	ARMARIO ARMÁRIO PARA MICROSCOPIO, REVESTIDO DE FORMICA BRANCA, TAMPO DE ACO INOX, 2 PORTAS, 1 GAVETA, COM RODAS.	FCBS ((LAB. PATOLOGIA - CAMPUS I))	R\$0.01	26/08/1975
1833	ARMARIO ARMÁRIO PARA MICROSCOPIO, REVESTIDO DE FORMICA BRANCA, TAMPO DE ACO INOX, 2 PORTAS, 1 GAVETA, COM RODAS.	FCBS (LAB. DE PATOLOGIA - SALAS 22 -CIBA)	R\$0.01	26/08/1975
1834	CAVALETE EM SUCUPIRA, REVESTIDA DE FORMICA BRANCA, COM 1 PRATELEIRA.	FCBS (LAB. DE PATOLOGIA - SALAS 22 -CIBA)	R\$0.01	16/12/1976
1835	ARQUIVO DE ACO, COR CINZA, COM 4 GAVETAS.	FCBS ((LAB. PATOLOGIA - CAMPUS I))	R\$0.01	16/07/1975
1836	ARQUIVO DE ACO, COR CINZA, COM 4 GAVETAS.	FCBS (CLINICA DE MESTRADO EM ESTOMATOLOGIA - SECRETARIA)	R\$0.01	16/07/1975
1838	ARQUIVO DE ACO PARA LAMINAS, COR CINZA, 10 GAVETAS, COM CAPACIDADE PARA 5000 A 6000 LAMINAS.	FCBS ((LAB. PATOLOGIA - CAMPUS I))	R\$0.01	16/07/1975
1839	BALDE ACEPTICO ESMALTADO.	FCBS (LAB. DE PATOLOGIA - SALAS 22 -CIBA)	R\$0.01	05/04/1976
1841	BANCO BANCO TRIPE COM TAMPO DE METAL, ALTURA	FCBS ((LAB. PATOLOGIA - CAMPUS I))	R\$0.01	24/10/1976

Relatório de todos os bens da UFVJM

Nº Bem	Descrição	Localização	Valor Aquisição	Data Aquisição
1841	VARIÁVEL, TAMPO CROMADO, GIRATÓRIO.	FCBS ((LAB. PATOLOGIA - CAMPUS I))	R\$0.01	24/10/1976
1842	BANCO METÁLICOS, ALTURA VARIÁVEL, TAMPO CROMADO GIRATORIO.	FCBS ((LAB. PATOLOGIA - CAMPUS I))	R\$0.01	24/10/1976
1843	BANCO METÁLICOS, ALTURA VARIÁVEL, TAMPO CROMADO GIRATORIO.	FCBS (LAB. DE IMUNOHISTOQUÍMICA - SL 25 CIBA)	R\$0.01	24/10/1976
1844	BANCO METÁLICOS, ALTURA VARIÁVEL, TAMPO CROMADO GIRATORIO.	PRPPG (SALA DE APOIO A PESQUISA - CAMPUS I)	R\$0.01	24/10/1976
1845	BANCO METÁLICOS, ALTURA VARIÁVEL, TAMPO CROMADO GIRATORIO.	FCBS (LAB. DE PATOLOGIA - SALAS 22 -CIBA)	R\$0.01	24/10/1976
1846	BANCO METÁLICOS, ALTURA VARIÁVEL, TAMPO CROMADO GIRATORIO.	FCA (LAB. DE ANATOMIA ANIMAL - SL103- AGRÁRIAS-CAMPUS II)	R\$0.01	24/10/1976
1847	BANCO BANCO TRIPE COM TAMPO DE METAL, ALTURA VARIÁVEL, TAMPO CROMADO, GIRATÓRIO.	FCBS ((LAB. PATOLOGIA - CAMPUS I))	R\$0.01	24/10/1976
1848	BANCO BANCO TRIPE COM TAMPO DE METAL, ALTURA VARIÁVEL, TAMPO CROMADO, GIRATÓRIO.	FCBS ((LAB. PATOLOGIA - CAMPUS I))	R\$0.01	24/10/1976
1849	BANCO BANCO TRIPE COM TAMPO DE METAL, ALTURA VARIÁVEL, TAMPO CROMADO, GIRATÓRIO.	PROAD (DEPOSITO DO PATRIMÔNIO)	R\$0.01	24/10/1976
1850	BANCO TAMBORETE / BANCO GIRATÓRIO COM ALTURA VARIÁVEL, 03 PÉS TUBULARES METÁLICOS E ASSENTO / TAMPO CROMADO, CONFECCIONADO EM AÇO.	AGR ((PRÉDIO AGRONOMIA - CAMPUS JK))	R\$0.01	24/10/1976
1851	BANCO METÁLICOS, ALTURA VARIÁVEL, TAMPO CROMADO GIRATORIO.	PRPPG (SALA DE APOIO A PESQUISA - CAMPUS I)	R\$0.01	24/10/1976
1852	BANCO BANCO TRIPE COM TAMPO DE METAL, ALTURA VARIÁVEL, TAMPO CROMADO, GIRATÓRIO.	PROAD (DEPOSITO DO PATRIMÔNIO)	R\$0.01	24/10/1976
1855	CAIXA METÁLICA PARA DIAPOSITIVOS, COR CINZA.	PROAD (DEPOSITO DO PATRIMÔNIO)	R\$0.01	10/09/1976
1856	CAIXA METÁLICA PARA DIAPOSITIVOS, COR CINZA.	PROAD (DEPOSITO DO PATRIMÔNIO)	R\$0.01	10/09/1976
1857	CAIXA METÁLICA PARA DIAPOSITIVOS, COR CINZA.	PROAD (DEPOSITO DO PATRIMÔNIO)	R\$0.01	10/09/1976
1858	CAIXA METÁLICA PARA DIAPOSITIVOS, COR CINZA.	PROAD (DEPOSITO DO PATRIMÔNIO)	R\$0.01	10/09/1976
1859	CAIXA METÁLICA PARA DIAPOSITIVOS, COR CINZA.	PROAD (DEPOSITO DO PATRIMÔNIO)	R\$0.01	10/09/1976
1860	CAIXA METÁLICA PARA DIAPOSITIVOS, COR CINZA.	PROAD (DEPOSITO DO PATRIMÔNIO)	R\$0.01	10/09/1976
1861	CAIXA METÁLICA PARA DIAPOSITIVOS, COR CINZA.	PROAD (DEPOSITO DO PATRIMÔNIO)	R\$0.01	10/09/1976
1862	CAIXA METÁLICA PARA DIAPOSITIVOS, COR CINZA.	PROAD (DEPOSITO DO PATRIMÔNIO)	R\$0.01	10/09/1976
1863	CAIXA METÁLICA PARA DIAPOSITIVOS, COR CINZA.	PROAD (DEPOSITO DO PATRIMÔNIO)	R\$0.01	10/09/1976
1864	CAIXA METÁLICA PARA DIAPOSITIVOS, COR CINZA.	PROAD (DEPOSITO DO PATRIMÔNIO)	R\$0.01	10/09/1976
1865	CAIXA METÁLICA PARA DIAPOSITIVOS, COR CINZA.	FCBS (LAB. DE PATOLOGIA - SALAS 22 -CIBA)	R\$0.01	10/09/1976
1866	CAIXA METÁLICA PARA DIAPOSITIVOS, COR CINZA.	PROAD (DEPOSITO DO PATRIMÔNIO)	R\$0.01	10/09/1976
1867	CAIXA METÁLICA PARA DIAPOSITIVOS, COR CINZA.	PROAD (DEPOSITO DO PATRIMÔNIO)	R\$0.01	10/09/1976

Relatório de todos os bens da UFVJM

Nº Bem	Descrição	Localização	Valor Aquisição	Data Aquisição
1868	CAIXA METALICA PARA DIAPOSITIVOS, COR CINZA.	PROAD (DEPOSITO DO PATRIMONIO)	R\$0.01	10/09/1976
1869	CAIXA METALICA PARA DIAPOSITIVOS, COR CINZA.	PROAD (DEPOSITO DO PATRIMONIO)	R\$0.01	10/09/1976
1870	CAIXA METALICA PARA DIAPOSITIVOS, COR CINZA.	PROAD (DEPOSITO DO PATRIMONIO)	R\$0.01	10/09/1976
1871	BANCO METALICO DE ALTURA VARIÁVEL, TAMPO REDONDO GIRATORIO.	FCBS (LAB. DE PATOLOGIA - SALAS 22 -CIBA)	R\$0.01	24/10/1976
1872	BANCO METALICO DE ALTURA VARIÁVEL, TAMPO REDONDO GIRATORIO.	PRPPG (LIPENVALE- SL. 05 - DOCENTES - CAMPUS JK)	R\$0.01	24/10/1976
1873	BANCO BANCO TRIPE COM TAMPO DE METAL, ALTURA VARIÁVEL, TAMPO CROMADO, GIRATÓRIO.	PROAD (DEPOSITO DO PATRIMÔNIO)	R\$0.01	24/10/1976
1874	BANCO METALICO DE ALTURA VARIÁVEL, TAMPO REDONDO GIRATORIO.	UFVJM (SALA DOS PROFESSORES (34-CIBA))	R\$0.01	24/10/1976
1875	BANCO BANCO TRIPE COM TAMPO DE METAL, ALTURA VARIÁVEL, TAMPO CROMADO, GIRATÓRIO.	UFVJM (PORTARIA - CAMPUS I)	R\$0.01	24/10/1976
1876	CAIXA DE MADEIRA, ENVERNIZADA, PARA ARQUIVO DE LAMINAS DE MICROSCOPIA, MEDINDO 29 X 19 X 45CM.	PROAD (DEPOSITO DO PATRIMÔNIO)	R\$0.01	22/08/1978
1877	CAIXA DE MADEIRA, ENVERNIZADA, PARA ARQUIVO DE LAMINAS DE MICROSCOPIA, MEDINDO 29 X 19 X 45CM.	PROAD (DEPOSITO DO PATRIMÔNIO)	R\$0.01	22/08/1978
1878	CAIXA DE MADEIRA, ENVERNIZADA, PARA ARQUIVO DE LAMINAS DE MICROSCOPIA, MEDINDO 29 X 19 X 45CM.	PROAD (DEPOSITO DO PATRIMÔNIO)	R\$0.01	22/08/1978
1879	CAIXA DE MADEIRA, ENVERNIZADA, PARA ARQUIVO DE LAMINAS DE MICROSCOPIA, MEDINDO 29 X 19 X 45CM.	PROAD (DEPOSITO DO PATRIMÔNIO)	R\$0.01	22/08/1978
1880	CAIXA DE MADEIRA, ENVERNIZADA, PARA ARQUIVO DE LAMINAS DE MICROSCOPIA, MEDINDO 29 X 19 X 45CM.	PROAD (DEPOSITO DO PATRIMÔNIO)	R\$0.01	22/08/1978
1881	CAIXA DE MADEIRA, ENVERNIZADA, PARA ARQUIVO DE LAMINAS DE MICROSCOPIA, MEDINDO 29 X 19 X 45CM.	PROAD (DEPOSITO DO PATRIMÔNIO)	R\$0.01	22/08/1978
1882	CAIXA DE MADEIRA, ENVERNIZADA, PARA ARQUIVO DE LAMINAS DE MICROSCOPIA, MEDINDO 29 X 19 X 45CM.	PROAD (DEPOSITO DO PATRIMÔNIO)	R\$0.01	22/08/1978
1883	CAIXA DE MADEIRA, ENVERNIZADA, PARA ARQUIVO DE LAMINAS DE MICROSCOPIA, MEDINDO 29 X 19 X 45CM.	PROAD (DEPOSITO DO PATRIMÔNIO)	R\$0.01	22/08/1978
1884	CAIXA DE MADEIRA, ENVERNIZADA, PARA ARQUIVO DE LAMINAS DE MICROSCOPIA, MEDINDO 29 X 19 X 45CM.	FCBS (LAB. DE PATOLOGIA - SALAS 22 -CIBA)	R\$0.01	22/08/1978

Relatório de todos os bens da UFVJM

Nº Bem	Descrição	Localização	Valor Aquisição	Data Aquisição
1885	CAIXA DE MADEIRA, ENVERNIZADA, PARA ARQUIVO DE LAMINAS DE MICROSCOPIA, MEDINDO 29 X 19 X 45CM.	FCBS (LAB. DE PATOLOGIA - SALAS 22 -CIBA)	R\$0.01	22/08/1978
1886	CAIXA DE MADEIRA, ENVERNIZADA, PARA ARQUIVO DE LAMINAS DE MICROSCOPIA, MEDINDO 29 X 19 X 45CM.	PROAD (DEPOSITO DO PATRIMÔNIO)	R\$0.01	22/08/1978
1887	CAIXA DE MADEIRA, ENVERNIZADA, PARA ARQUIVO DE LAMINAS DE MICROSCOPIA, MEDINDO 29 X 19 X 45CM.	PROAD (DEPOSITO DO PATRIMÔNIO)	R\$0.01	22/08/1978
1888	CAIXA DE MADEIRA, ENVERNIZADA, PARA ARQUIVO DE LAMINAS DE MICROSCOPIA, MEDINDO 29 X 19 X 45CM.	PROAD (DEPOSITO DO PATRIMÔNIO)	R\$0.01	22/08/1978
1889	CAIXA DE MADEIRA, ENVERNIZADA, PARA ARQUIVO DE LAMINAS DE MICROSCOPIA, MEDINDO 29 X 19 X 45CM.	PROAD (DEPOSITO DO PATRIMÔNIO)	R\$0.01	22/08/1978
1890	CAIXA DE MADEIRA, ENVERNIZADA, PARA ARQUIVO DE LAMINAS DE MICROSCOPIA, MEDINDO 29 X 19 X 45CM.	PROAD (DEPOSITO DO PATRIMÔNIO)	R\$0.01	22/08/1978
1891	CAIXA DE MADEIRA, ENVERNIZADA, PARA ARQUIVO DE LAMINAS DE MICROSCOPIA, MEDINDO 29 X 19 X 45CM.	PROAD (DEPOSITO DO PATRIMÔNIO)	R\$0.01	22/08/1978
1892	CAIXA DE MADEIRA, ENVERNIZADA, PARA ARQUIVO DE LAMINAS DE MICROSCOPIA, MEDINDO 29 X 19 X 45CM.	PROAD (DEPOSITO DO PATRIMÔNIO)	R\$0.01	22/08/1978
1893	CAIXA DE MADEIRA, ENVERNIZADA, PARA ARQUIVO DE LAMINAS DE MICROSCOPIA, MEDINDO 29 X 19 X 45CM.	PROAD (DEPOSITO DO PATRIMÔNIO)	R\$0.01	22/08/1978
1894	CAIXA DE MADEIRA, ENVERNIZADA, PARA ARQUIVO DE LAMINAS DE MICROSCOPIA, MEDINDO 29 X 19 X 45CM.	PROAD (DEPOSITO DO PATRIMÔNIO)	R\$0.01	22/08/1978
1895	CAIXA DE MADEIRA, ENVERNIZADA, PARA ARQUIVO DE LAMINAS DE MICROSCOPIA, MEDINDO 29 X 19 X 45CM.	PROAD (DEPOSITO DO PATRIMÔNIO)	R\$0.01	22/08/1978
1896	CAIXA DE MADEIRA, ENVERNIZADA, PARA ARQUIVO DE LAMINAS DE MICROSCOPIA, MEDINDO 29 X 19 X 45CM.	PROAD (DEPOSITO DO PATRIMÔNIO)	R\$0.01	22/08/1978
1897	CAIXA DE MADEIRA, ENVERNIZADA, PARA ARQUIVO DE LAMINAS DE MICROSCOPIA, MEDINDO 29 X 19 X 45CM.	PRPPG (LIPENVALE- SL. 05 - DOCENTES - CAMPUS JK)	R\$0.01	22/08/1978
1898	CAIXA DE MADEIRA, ENVERNIZADA, PARA ARQUIVO DE LAMINAS DE	PROAD (DEPOSITO DO PATRIMÔNIO)	R\$0.01	22/08/1978

Relatório de todos os bens da UFVJM

Nº Bem	Descrição	Localização	Valor Aquisição	Data Aquisição
1898	MICROSCOPIA, MEDINDO 29 X 19 X 45CM.	PROAD (DEPOSITO DO PATRIMONIO)	R\$0.01	22/08/1978
1899	CAIXA DE MADEIRA, ENVERNIZADA, PARA ARQUIVO DE LAMINAS DE MICROSCOPIA, MEDINDO 29 X 19 X 45CM.	FCBS ((LAB. PATOLOGIA - CAMPUS I))	R\$0.01	22/08/1978
1900	CAIXA DE MADEIRA, ENVERNIZADA, PARA ARQUIVO DE LAMINAS DE MICROSCOPIA, MEDINDO 29 X 19 X 45CM.	FCBS ((LAB. PATOLOGIA - CAMPUS I))	R\$0.01	22/08/1978
1901	CAIXA DE MADEIRA, ENVERNIZADA, PARA ARQUIVO DE LAMINAS DE MICROSCOPIA, MEDINDO 29 X 19 X 45CM.	FCBS ((LAB. PATOLOGIA - CAMPUS I))	R\$0.01	22/08/1978
1902	CAIXA DE MADEIRA, ENVERNIZADA, PARA ARQUIVO DE LAMINAS DE MICROSCOPIA, MEDINDO 29 X 19 X 45CM.	PROAD (DEPOSITO DO PATRIMÔNIO)	R\$0.01	22/08/1978
1903	CAIXA DE MADEIRA, ENVERNIZADA, PARA ARQUIVO DE LAMINAS DE MICROSCOPIA, MEDINDO 29 X 19 X 45CM.	PROAD (DEPOSITO DO PATRIMÔNIO)	R\$0.01	22/08/1978
1904	CAIXA DE MADEIRA, ENVERNIZADA, PARA ARQUIVO DE LAMINAS DE MICROSCOPIA, MEDINDO 29 X 19 X 45CM.	FCBS (LAB. DE PATOLOGIA - SALAS 22 -CIBA)	R\$0.01	22/08/1978
1905	CAIXA DE MADEIRA, ENVERNIZADA, PARA ARQUIVO DE LAMINAS DE MICROSCOPIA, MEDINDO 29 X 19 X 45CM.	FCBS ((LAB. PATOLOGIA - CAMPUS I))	R\$0.01	22/08/1978
1906	CAIXA DE MADEIRA, ENVERNIZADA, PARA ARQUIVO DE LAMINAS DE MICROSCOPIA, MEDINDO 29 X 19 X 45CM.	PROAD (DEPOSITO DO PATRIMÔNIO)	R\$0.01	22/08/1978
1907	CAIXA DE MADEIRA, ENVERNIZADA, PARA ARQUIVO DE LAMINAS DE MICROSCOPIA, MEDINDO 29 X 19 X 45CM.	PROAD (DEPOSITO DO PATRIMÔNIO)	R\$0.01	22/08/1978
1908	CAIXA DE MADEIRA, ENVERNIZADA, PARA ARQUIVO DE LAMINAS DE MICROSCOPIA, MEDINDO 29 X 19 X 45CM.	PROAD (DEPOSITO DO PATRIMÔNIO)	R\$0.01	22/08/1978
1909	CAIXA DE MADEIRA, ENVERNIZADA, PARA ARQUIVO DE LAMINAS DE MICROSCOPIA, MEDINDO 29 X 19 X 45CM.	PROAD (DEPOSITO DO PATRIMÔNIO)	R\$0.01	22/08/1978
1910	CAIXA DE MADEIRA, ENVERNIZADA, PARA ARQUIVO DE LAMINAS DE MICROSCOPIA, MEDINDO 29 X 19 X 45CM.	PROAD (DEPOSITO DO PATRIMÔNIO)	R\$0.01	22/08/1978
1911	CAIXA DE MADEIRA, ENVERNIZADA, PARA ARQUIVO DE LAMINAS DE MICROSCOPIA, MEDINDO 29 X 19 X 45CM.	PROAD (DEPOSITO DO PATRIMÔNIO)	R\$0.01	22/08/1978
1912	CAIXA DE MADEIRA, ENVERNIZADA, PARA	PROAD (DEPOSITO DO PATRIMÔNIO)	R\$0.01	22/08/1978

Relatório de todos os bens da UFVJM

Nº Bem	Descrição	Localização	Valor Aquisição	Data Aquisição
1912	ARQUIVO DE LAMINAS DE MICROSCOPIA, MEDINDO 29 X 19 X 45CM.	PROAD (DEPOSITO DO PATRIMÔNIO)	R\$0.01	22/08/1978
1913	CAIXA DE MADEIRA, ENVERNIZADA, PARA ARQUIVO DE LAMINAS DE MICROSCOPIA, MEDINDO 29 X 19 X 45CM.	PROAD (DEPOSITO DO PATRIMÔNIO)	R\$0.01	22/08/1978
1914	CAIXA DE MADEIRA, ENVERNIZADA, PARA ARQUIVO DE LAMINAS DE MICROSCOPIA, MEDINDO 29 X 19 X 45CM.	PROAD (DEPOSITO DO PATRIMÔNIO)	R\$0.01	22/08/1978
1915	CAIXA DE MADEIRA, ENVERNIZADA, PARA ARQUIVO DE LAMINAS DE MICROSCOPIA, MEDINDO 29 X 19 X 45CM.	PROAD (DEPOSITO DO PATRIMÔNIO)	R\$0.01	22/08/1978
1916	CAIXA DE MADEIRA, ENVERNIZADA, PARA ARQUIVO DE LAMINAS DE MICROSCOPIA, MEDINDO 29 X 19 X 45CM.	PROAD (DEPOSITO DO PATRIMÔNIO)	R\$0.01	22/08/1978
1917	CAIXA DE MADEIRA, ENVERNIZADA, PARA ARQUIVO DE LAMINAS DE MICROSCOPIA, MEDINDO 29 X 19 X 45CM.	PROAD (DEPOSITO DO PATRIMÔNIO)	R\$0.01	22/08/1978
1919	CAIXA DE MADEIRA, ENVERNIZADA, PARA ARQUIVO DE LAMINAS DE MICROSCOPIA, MEDINDO 29 X 19 X 45CM.	PROAD (DEPOSITO DO PATRIMÔNIO)	R\$0.01	22/08/1978
1920	CAIXA DE MADEIRA, ENVERNIZADA, PARA ARQUIVO DE LAMINAS DE MICROSCOPIA, MEDINDO 29 X 19 X 45CM.	PROAD (DEPOSITO DO PATRIMÔNIO)	R\$0.01	22/08/1978
1921	CAIXA DE MADEIRA, COM TAMPA, PARA ARQUIVO DE LAMINAS PARA MICROSCOPIA, MEDINDO 29 X 11 X 0,3CM.	PROAD (DEPOSITO DO PATRIMÔNIO)	R\$0.01	22/08/1978
1922	CAIXA DE MADEIRA, ENVERNIZADA, PARA ARQUIVO DE LAMINAS DE MICROSCOPIA, MEDINDO 34 X 11 X 0,4CM.	PROAD (DEPOSITO DO PATRIMÔNIO)	R\$0.01	22/08/1978
1926	CRONOMETRO PARA LABORATORIO, COR BRANCA.	FCBS (LAB. DE PATOLOGIA - SALAS 22 -CIBA)	R\$0.01	22/08/1978
1929	ESTUFA PARA INCUBACAO, DE METAL, COR VERDE, NÂº FABR. 133 338.	FCBS ((LAB. PATOLOGIA - CAMPUS I))	R\$0.01	21/10/1976
1930	ESTUFA PARA CULTURA EM MADEIRA ESTUFA ELÉTRICA PARA CULTURA, TIPO ECONÔMICA, CONFECCIONADA EM MADEIRA COM 01 PORTA, 01 PRATELEIRA E LÂMPADA - VOLTAGEM: 110V - KW...	FAR ((DEPARTAMENTO DE FARMÁCIA - CAMPUS JK))	R\$0.01	22/08/1978
1932	FICHARIO DE AÇO COR VERDE, DE MESA, COM 2 GAVETAS.	FCBS (LAB. DE PATOLOGIA - SALAS 22 -CIBA)	R\$0.01	22/08/1978
1933	FICHARIO DE AÇO PARA LAMINAS, COM 10 GAVETAS.	FCBS ((LAB. PATOLOGIA - CAMPUS I))	R\$0.01	22/08/1978
1935	GELADEIRA COR BRANCA, NÂº FABRICACAO 005002.	AADEFINIR (LAB. DE PATOLOGIA - SALAS 22 -CIBA)	R\$0.01	26/08/1975

Relatório de todos os bens da UFVJM

Nº Bem	Descrição	Localização	Valor Aquisição	Data Aquisição
1937	CARRINHO CIRÚRGICO/LABORATÓRIO COM BANDEJA ESMATADA, PES PINTADOS DE BRANCO C/ RODAS.	FCBS (CLÍNICA DE CIRURGIA/EXODONTIA)	R\$0.01	22/08/1978
1938	BALANÇA PARA PESAGEM ATE 300G.	PROAD (DEPOSITO DO PATRIMONIO)	R\$0.01	22/08/1978
1939	MESA EM FORMICA JACARANDA, COM 1 GAVETEIRO DE 3 GAVETAS, 1 PRANCHETA, PES CROMADOS.	FCBS (CLÍNICA DE MESTRADO EM ESTOMATOLOGIA)	R\$0.01	16/07/1975
1940	MICROTOMO COR CINZA, NÂº 820.	FCBS ((LAB. PATOLOGIA - CAMPUS I))	R\$0.01	22/08/1978
1941	MICROTOMO PARA MATERIAL CONGELADO, NÂº 17893, COR VERDE E CINZA.	FCBS ((LAB. PATOLOGIA - CAMPUS I))	R\$0.01	22/08/1978
1942	MICROSCOPIO MONOCULAR, COR PRETA, NÂº FABRICACAO 162295.	FCBS ((LAB. PATOLOGIA - CAMPUS I))	R\$0.01	22/08/1978
1943	MICROSCOPIO ESTATIVA 04 REF.470904,CABECOTE C/CHARRIOT REF.473421, TUBO MOLECULAR REF.473000,TUBO ILUMINADOR REF.467005,SOQUETE ESP. REF.469005,BULBO 6V 5W	FCBS ((LAB. PATOLOGIA - CAMPUS I))	R\$0.01	22/08/1978
1944	MICROSCOPIO ESTATIVA 04 REF.470904,CABECOTE C/CHARRIOT REF.473421, TUBO MOLECULAR REF.473000,TUBO ILUMINADOR REF.467005,SOQUETE ESP. REF.469005,BULBO 6V 5W	FIH ((LALEC - CENTRO DE HUMANIDADES/FIH))	R\$0.01	22/08/1978
1945	MICROSCOPIO ESTATIVA 04 REF.470904,CABECOTE C/CHARRIOT REF.473421, TUBO MOLECULAR REF.473000,TUBO ILUMINADOR REF.467005,SOQUETE ESP. REF.469005,BULBO 6V 5W	FCBS ((LAB. PATOLOGIA - CAMPUS I))	R\$0.01	22/08/1978
1946	MICROSCOPIO ESTATIVA 04 REF.470904,CABECOTE C/CHARRIOT REF.473421, TUBO MOLECULAR REF.473000,TUBO ILUMINADOR REF.467005,SOQUETE ESP. REF.469005,BULBO 6V 5W	FIH ((LALEC - CENTRO DE HUMANIDADES/FIH))	R\$0.01	22/08/1978
1947	MICROSCOPIO ESTATIVA 04 REF.470904,CABECOTE C/CHARRIOT REF.473421, TUBO MOLECULAR REF.473000,TUBO ILUMINADOR REF.467005,SOQUETE ESP. REF.469005,BULBO 6V 5W	FCBS ((LAB. PATOLOGIA - CAMPUS I))	R\$0.01	22/08/1978
1948	MICROSCOPIO ESTATIVA 04 REF.470904,CABECOTE C/CHARRIOT REF.473421, TUBO MOLECULAR REF.473000,TUBO ILUMINADOR REF.467005,SOQUETE ESP. REF.469005,BULBO 6V 5W	FCBS (LAB. DE HISTOLOGIA/EMBRIOLOGIA (27/CIBA))	R\$0.01	22/08/1978

Relatório de todos os bens da UFVJM

Nº Bem	Descrição	Localização	Valor Aquisição	Data Aquisição
1949	MICROSCOPIO ESTATIVA 04 REF.470904,CABECOTE C/CHARRIOT REF.473421, TUBO MOLECULAR REF.473000,TUBO ILUMINADOR REF.467005,SOQUETE ESP. REF.469005,BULBO 6V 5W	FCBS ((LAB. PATOLOGIA - CAMPUS I))	R\$0.01	22/08/1978
1950	MICROSCOPIO ESTATIVA 04 REF.470904,CABECOTE C/CHARRIOT REF.473421, TUBO MOLECULAR REF.473000,TUBO ILUMINADOR REF.467005,SOQUETE ESP. REF.469005,BULBO 6V 5W	FCBS ((LAB. PATOLOGIA - CAMPUS I))	R\$0.01	22/08/1978
1951	MICROSCOPIO ESTATIVA 04 REF.470904,CABECOTE C/CHARRIOT REF.473421, TUBO MOLECULAR REF.473000,TUBO ILUMINADOR REF.467005,SOQUETE ESP. REF.469005,BULBO 6V 5W	FCBS ((LAB. PATOLOGIA - CAMPUS I))	R\$0.01	22/08/1978
1952	MICROSCOPIO ESTATIVA 04 REF.470904,CABECOTE C/CHARRIOT REF.473421, TUBO MOLECULAR REF.473000,TUBO ILUMINADOR REF.467005,SOQUETE ESP. REF.469005,BULBO 6V 5W	FCBS ((LAB. PATOLOGIA - CAMPUS I))	R\$0.01	22/08/1978
1953	MICROSCOPIO ESTATIVA 04 REF.470904,CABECOTE C/CHARRIOT REF.473421, TUBO MOLECULAR REF.473000,TUBO ILUMINADOR REF.467005,SOQUETE ESP. REF.469005,BULBO 6V 5W	FCBS ((LAB. PATOLOGIA - CAMPUS I))	R\$0.01	22/08/1978
1954	MICROSCOPIO COM MECANISMO DE FOCALIZACAO COAXIAL E BILATERAL, PORTA CONDENSADOR AJUSTAVEL PARA 4 OBJETIVAS E ACESSORIOS PARA O MESMO , BINOCULAR.	FIH ((LALEC - CENTRO DE HUMANIDADES/FIH))	R\$0.01	22/08/1978
1955	MICROSCOPIO BINOCULAR, CAMPO ESCURO, COR PRETA, NÂº FABRICACAO 171030.	FCBS ((LAB. PATOLOGIA - CAMPUS I))	R\$0.01	22/08/1978
1957	POLTRONA ESTUFADA EM COURVIN PRETO, PE CROMADO C/5 PAS E RODAS.	FCBS (CLÍNICA DE MESTRADO EM ESTOMATOLOGIA)	R\$0.01	07/11/1973
1959	PROJETOR PARA DIAPOSITIVOS, COM CONTROLE REMOTO, NÂº 1850.	PROAD (DEPOSITO DO PATRIMÔNIO)	R\$0.01	13/12/1973
1966	CAIXA CAIXA DE MADEIRA ENVERNIZADA, PARA ARQUIVO DE LAMINAS DE MICROSCOPIA MEDINDO 29 X 19,5 X 4,5CM.	PROAD (DEPOSITO DO PATRIMÔNIO)	R\$0.01	22/08/1978
1967	CAIXA CAIXA DE MADEIRA ENVERNIZADA, PARA ARQUIVO DE LAMINAS DE MICROSCOPIA MEDINDO 29	PROAD (DEPOSITO DO PATRIMÔNIO)	R\$0.01	22/08/1978

Relatório de todos os bens da UFVJM

Nº Bem	Descrição	Localização	Valor Aquisição	Data Aquisição
1967	X 19,5 X 4,5CM.	PROAD (DEPOSITO DO PATRIMONIO)	R\$0.01	22/08/1978
1969	ARMARIO ARMARIO DE AÇO, TIPO COZINHA, COR BRANCA, MEDINDO 0,55 X 0,79 X 0,33CM.	FEM PATRIMONIAL ((FAZENDA EXPERIMENTAL DO MOURA - CURVELO/MG))	R\$0.01	22/08/1978
1973	CADEIRA EM JACARANDA, PES CROMADOS.	FCBS ((LAB. PATOLOGIA - CAMPUS I))	R\$0.01	16/07/1975
1974	CADEIRA EM JACARANDA, PES CROMADOS.	FCBS ((LAB. PATOLOGIA - CAMPUS I))	R\$0.01	16/07/1975
1975	CADEIRA EM JACARANDA, PES CROMADOS.	FCBS ((LAB. PATOLOGIA - CAMPUS I))	R\$0.01	16/07/1975
1976	MESA EM FORMICA JACARANDA, PES CROMADOS, MEDINDO: 1,00 X 1,00.	PROAD (DIVISÃO DE MATERIAL E ALMOXARIFADO -CAMPUS I)	R\$0.01	19/07/1975
1977	CALDEIRA EM FORMICA JACARANDA, PES CROMADOS.	FCBS ((LAB. PATOLOGIA - CAMPUS I))	R\$0.01	19/07/1975
1978	MICROSCOPIO MONOCULAR, TUBO MONOCULAR INCLINADO, REF.4730 00 9901, ESTATIVA STANDART, REF.470904 9902/29 127 V. 50...60HZ 6.7S 8.2V 5VA, COR CINZA.	FCBS ((LAB. PATOLOGIA - CAMPUS I))	R\$0.01	22/08/1978
1979	MOTOR DE BANCA, COM BRACO MOVEL, PECA DE MAO KAVO E REOSTATO, COR CINZA.	FCA (LAB. DE ANATOMIA ANIMAL - SL103- AGRÁRIAS-CAMPUS II)	R\$0.01	22/08/1978
1980	MESA EM FORMICA JACARANDA PARA MAQUINA DE ESCREVER, COM 2 GAVETAS E 1 PRANCHETA.	FCBS ((LAB. PATOLOGIA - CAMPUS I))	R\$0.01	07/11/1973
1981	CADEIRA ESTUFADA EM COURVIN PRETO, GIRATORIA, PE CROMADO COM 5 PAS E RODAS.	FCBS ((LAB. PATOLOGIA - CAMPUS I))	R\$0.01	07/11/1973
1986	APARELHO DE JATO DE AREIA ELETRICO.	FCBS (LAB. DE PRÓTESE REMOVÍVEL)	R\$0.01	22/08/1978
1987	ARMARIO DE PAREDE ,EM AÇO, COR BRANCA, COM DUAS PORTAS, MEDINDO: 0,80X0,54X0,33CM	FCBS (LAB. DE PRÓTESE REMOVÍVEL)	R\$0.01	22/08/1978
1988	ARMARIO TIPO EXPOSICAO, COM PORTAS DE VIDRO, MEDINDO:1,45X0,43X0,25M	FCBS (LAB. DE PRÓTESE REMOVÍVEL)	R\$0.01	22/08/1978
1989	ARMARIO TIPO EXPOSICAO, COM PORTAS DE VIDRO, MEDINDO:1,45X0,43X0,25M	FCBS (LAB. DE PRÓTESE REMOVÍVEL)	R\$0.01	22/08/1978
1990	ARMARIO DE AÇO, TIPO COZINHA, COR CINZA, COM DUAS PORTAS.	FCBS (LAB. DE PRÓTESE REMOVÍVEL)	R\$0.01	22/08/1978
1992	FOGÃO COR BRANCA, NÂº FABRICACAO: 173970, COM 04 QUEIMADORES.	FCBS (LAB. DE BIOQUIMICA (44/48 CIBA))	R\$0.01	22/08/1978
1993	POLTRONA GIRATORIA POLTRONA GIRATÓRIA COM BRAÇOS FIXOS, 04 PÁS E RODAS, COM ASSENTO E ENCOSTO ESTUFADO EM COURVIN CINZA.	CEGEO (LABORATÓRIO DE MICROSCOPIA - CEGEO)	R\$0.01	22/08/1978
1994	BANCA DE MADEIRA, REVESTIDA EM FORMICA VERDE E BRANCA, FORMATO SEMI CURVO, COM DUAS PORTAS, COM 03 GAVETA.	FCBS (LAB. DE PRÓTESE REMOVÍVEL)	R\$0.01	22/08/1978
1996	MESA DE AÇO, COM TAMPO	FCBS (LAB. DE PRÓTESE	R\$0.01	22/08/1978

Relatório de todos os bens da UFVJM

Nº Bem	Descrição	Localização	Valor Aquisição	Data Aquisição
1996	EM FORMICA, 06 GAVETAS LATERAIS, 01 CEN TRAL E 02 PRANCHETAS, MEDINDO: 1,50X0,78X0,68M.	REMOVÍVEL)	R\$0.01	22/08/1978
1997	POLTRONA EM COURVIN PRETO, SEM APOIO PARA BRACOS, GIRATORIA, PES CROMADOS COM 05 PES E RODAS.	FCBS (LAB. DE PRÓTESE FIXA - SALA 056 - PRÉDIO I)	R\$0.01	07/11/1973
1998	MESA DE ACO, COR CINZA, TAMPO EUCATEX, MEDINDO: L,62X0,80X0,75M, COM 04 GAVETAS LATERAIS, 01 CENTRAL 02 PRANCHETAS.	FCBS (LAB. DE PRÓTESE REMOVÍVEL)	R\$0.01	22/08/1978
1999	MOTOR COM BRACO, PEÇA DE MAO KAVO, NÂº FABRICACAO: 22593 110V, 60C, 60W.M	PROAD (DEPOSITO DO PATRIMÔNIO)	R\$0.01	22/08/1978
2003	MOTOR MOTOR COM BRACO, PEÇA DE MÃO KAVO, NÚMERO DE FABRICAÇÃO: 22590 - 110V, 60C, 60W. EQUIPAMENTO RECOLHIDO CONFORME REQUISIÇÃO N° 234625 E ARMAZENADO NO DEPÓS...	FCBS (LAB. DE PRÓTESE REMOVÍVEL)	R\$0.01	22/08/1978
2005	MOTOR MOTOR COM BRACO, PEÇA DE MÃO KAVO, NÚMERO DE FABRICAÇÃO: 22589 - 110V, 60C, 60W. EQUIPAMENTO RECOLHIDO CONFORME REQUISIÇÃO N° 234625 E ARMAZENADO NO DEPÓS...	FCBS (LAB. DE PRÓTESE REMOVÍVEL)	R\$0.01	22/08/1978
2006	POLTRONA DE MADEIRA COM APOIO PARA OS BRACOS.	UFVJM (DIRETORIO CENTRAL DOS ESTUDANTES - DCE)	R\$0.01	22/08/1978
2008	BUREAUX DE ACO, COR VERDE, 03 GAVETAS LATERAIS E 01 CENTRAL, 01 PRANCHETA, MEDINDO: 1,80X0,78X0,71M.	PROAD (DEPOSITO DO PATRIMÔNIO)	R\$0.01	22/08/1978
2010	FORNO ELETRICO, 110V, 1400W, TEMPERATURA MAXIMA 1000Âº.	PROAD (DEPOSITO DO PATRIMÔNIO)	R\$0.01	22/08/1978
2011	MESA DE ACO PARA MAQUINA DE ESCREVER, COR CINZA, 5 GAVETAS, 1 PRANCHETA, MEDINDO 90 X 53 X 81CM.	FCBS ((LAB. PATOLOGIA - CAMPUS I))	R\$0.01	22/08/1978
2014	CORTADOR DE GESSO COM MOTOR ARNO NÂº 3089924, TIPO M15, 1/3HP, 1430RPM, 50C, 110/220, 5 4/2.7AMP.	PROAD (DEPOSITO DO PATRIMÔNIO)	R\$0.01	22/08/1978
2015	CORTADOR DE GESSO COM MOTOR WAGNER NÂº 3954, TIPO M43 4, 1/4HP, 1520RPM, 60C, 110/220, 5 4/2.4AMP.	PROAD (DEPOSITO DO PATRIMÔNIO)	R\$0.01	22/08/1978
2016	INCLUSOR A VACUO NÂº 3996 GERATE, TIPO R11, COR CINZA, 110V, 10W.	FCBS (LAB. DE PRÓTESE FIXA - SALA 056 - PRÉDIO I)	R\$0.01	02/08/1978
2017	PRENSA - LABORATÓRIO PRENSA FIXA PARA MUFLA.	FCBS (LAB. DE PRÓTESE REMOVÍVEL)	R\$0.01	22/08/1978
2018	PRENSA - LABORATÓRIO PRENSA FIXA PARA MUFLA.	FCBS (LAB. DE PRÓTESE REMOVÍVEL)	R\$0.01	22/08/1978
2019	MOTOR DE BANCA 120V. 1/4HP, 02RPM, 50C, 02 AMP., 01 FASE TIPO 45.	PROAD (DEPOSITO DO PATRIMÔNIO)	R\$0.01	22/08/1978

Relatório de todos os bens da UFVJM

Nº Bem	Descrição	Localização	Valor Aquisição	Data Aquisição
2020	MOTOR DE BANCA 120V. 1/4HP, 02RPM, 50C, 02 AMP., 01 FASE TIPO 45.	PROAD (DEPOSITO DO PATRIMÔNIO)	R\$0.01	22/08/1978
2021	MOTOR DE BANCA 120V. 1/4HP, 02RPM, 50C, 02 AMP., 01 FASE TIPO 45.	PROAD (DEPOSITO DO PATRIMÔNIO)	R\$0.01	22/08/1978
2022	RECIPIENTE PARA MATERIAL DE POLIMENTO DE DENTADURAS, COM BANDEJA DE LATAO, LAMPADA ELETRICA(SUPORTE PARA POLIMENTO DE DENTADURA) MEDINDO: 0,40X0,37	FCBS (LAB. DE PRÓTESE REMOVÍVEL)	R\$0.01	22/08/1978
2023	FORNO ELETRICO, 1400W., COR CINZA.	PROAD (DEPOSITO DO PATRIMÔNIO)	R\$0.01	02/08/1978
2026	FORNO ELETRICO, NAº 208, 110V.	PROAD (DEPOSITO DO PATRIMÔNIO)	R\$0.01	22/08/1978
2027	BOMBA A VACUO, NAº 162.645 110./220V. A 2/2.6 RPM 1725 HP 1/3 01 FASE 60 C.	FCBS (LAB. DE MICROBIOLOGIA - SALA DE APOIO - CIBA 46)	R\$0.01	22/08/1978
2030	FILTRO PARA AGUA, DE PAREDE, ESMALTADO, COR BRANCA.	FCBS (LAB. DE PRÓTESE REMOVÍVEL)	R\$0.01	22/08/1978
2031	BANCA DE MADEIRA, COM TAMPO DE FORMICA PRETA, COM 06 REPARTI COES E 36 GAVETAS.	FCBS (LAB. DE PRÓTESE REMOVÍVEL)	R\$0.01	22/08/1978
2032	BANCA DE MADEIRA, COM TAMPO DE FORMICA PRETA, COM 06 REPARTI COES E 36 GAVETAS.	FCBS (LAB. DE PRÓTESE REMOVÍVEL)	R\$0.01	22/08/1978
2035	ARMÁRIO DE ACO, TIPO GUARDA ROUPAS, COM 01 PRATELEIRA, COR VERDE.	FCBS (LAB. DE PRÓTESE REMOVÍVEL)	R\$0.01	22/08/1978
2036	ARMÁRIO DE ACO, COM 04 PRATELEIRAS, COR CINZA, TIPO GUARDA ROUPAS.	FCBS (LAB. DE PRÓTESE FIXA - SALA 056 - PRÉDIO I)	R\$0.01	22/08/1978
2037	BANCADA BANCADA EM FORMICA, PARA TRABALHOS PROTETICOS, COM 10 LUGARES, 10 GAVETINHAS, COR VERDE CLARO, PES DE MADEIRA ENVERNIZADA.	FCBS (LAB. DE PRÓTESE REMOVÍVEL)	R\$0.01	22/08/1978
2042	CONJUNTO DE OXIGÊNIO DE ALUMINIO, COM BASE EM PLASTICO VERMELHO.	FCBS (LAB. DE PRÓTESE REMOVÍVEL)	R\$0.01	22/08/1978
2043	CONJUNTO DE OXIGÊNIO DE ALUMINIO, COM BASE EM PLASTICO VERMELHO.	FCBS (LAB. DE PRÓTESE REMOVÍVEL)	R\$0.01	22/08/1978
2066	MOTOR DE CHICOTE NAº1715,110V., 1. 6AMP., 1200RPM,50/60C. COM PECA DE MAO KAVO.	PROAD (DEPOSITO DO PATRIMÔNIO)	R\$0.01	13/12/1973
2069	FOGAREIRO ELETRICO, COM DUAS TREMPES.	PROAD (DEPOSITO DO PATRIMÔNIO)	R\$0.01	22/08/1978
2070	BANCA EM FORMICA PARA TRABALHOS PROTETICOS, COM 16 LUGARES, 16 GAVETAS, COR VERDE CLARO, MEDINDO: 5,16 X 1,10M	FCBS (LAB. DE PRÓTESE REMOVÍVEL)	R\$0.01	07/12/1976
2071	VIBRADOR TAMANHO GRANDE, 120V., 60 HZ., 100W.	FACET (LAB. DE ELETROQUÍMICA-PRÉDIO DE QUÍMICA -CAMPUSII)	R\$0.01	13/12/1973
2072	TRIFE BANCO DE MADEIRA ENVERNIZADA , COM TRÊS PÉS.	FCBS (LAB. DE PRÓTESE REMOVÍVEL)	R\$0.01	22/08/1978

Relatório de todos os bens da UFVJM

Nº Bem	Descrição	Localização	Valor Aquisição	Data Aquisição
2073	TRIFE BANCO DE MADEIRA ENVERNIZADA , COM TRÊS PÉS.	FCBS (LAB. DE PRÓTESE REMOVÍVEL)	R\$0.01	22/08/1978
2074	TRIFE BANCO DE MADEIRA ENVERNIZADA , COM TRÊS PÉS.	FCBS (LAB. DE PRÓTESE REMOVÍVEL)	R\$0.01	22/08/1978
2075	TRIFE BANCO DE MADEIRA ENVERNIZADA , COM TRÊS PÉS.	FCBS (LAB. DE PRÓTESE REMOVÍVEL)	R\$0.01	22/08/1978
2076	TRIFE BANCO DE MADEIRA ENVERNIZADA , COM TRÊS PÉS.	PROGRAD ((DIVISÃO DE DIPLOMAS))	R\$0.01	22/08/1978
2077	TRIFE BANCO DE MADEIRA ENVERNIZADA , COM TRÊS PÉS.	FCBS (LAB. DE PRÓTESE REMOVÍVEL)	R\$0.01	22/08/1978
2078	TRIFE BANCO DE MADEIRA ENVERNIZADA , COM TRÊS PÉS.	FCBS (LAB. DE PRÓTESE REMOVÍVEL)	R\$0.01	22/08/1978
2079	TRIFE BANCO DE MADEIRA ENVERNIZADA , COM TRÊS PÉS.	FCBS (LAB. DE PRÓTESE REMOVÍVEL)	R\$0.01	22/08/1978
2080	TRIFE BANCO DE MADEIRA ENVERNIZADA , COM TRÊS PÉS.	FCBS (LAB. DE PRÓTESE REMOVÍVEL)	R\$0.01	22/08/1978
2081	TRIFE BANCO DE MADEIRA ENVERNIZADA , COM TRÊS PÉS.	FCBS (LAB. DE PRÓTESE FIXA - SALA 056 - PRÉDIO I)	R\$0.01	22/08/1978
2082	TRIFE BANCO DE MADEIRA ENVERNIZADA , COM TRÊS PÉS.	FCBS (LAB. DE PRÓTESE REMOVÍVEL)	R\$0.01	22/08/1978
2083	TRIFE BANCO DE MADEIRA ENVERNIZADA , COM TRÊS PÉS.	PROGRAD ((ATENDIMENTO DRCA))	R\$0.01	22/08/1978
2084	TRIFE BANCO DE MADEIRA ENVERNIZADA , COM TRÊS PÉS.	FCBS (LAB. DE PRÓTESE REMOVÍVEL)	R\$0.01	22/08/1978
2085	TRIFE BANCO DE MADEIRA ENVERNIZADA , COM TRÊS PÉS.	FCBS (LAB. DE PRÓTESE REMOVÍVEL)	R\$0.01	22/08/1978
2086	TRIFE BANCO DE MADEIRA ENVERNIZADA , COM TRÊS PÉS.	FCBS (LAB. DE PRÓTESE REMOVÍVEL)	R\$0.01	22/08/1978
2087	TRIFE BANCO DE MADEIRA ENVERNIZADA , COM TRÊS PÉS.	FCBS (LAB. DE PRÓTESE REMOVÍVEL)	R\$0.01	22/08/1978
2089	TRIFE BANCO DE MADEIRA ENVERNIZADA , COM TRÊS PÉS.	FCBS (LAB. DE TRAUMATOLOGIA/ESC.DENTAL/ORT O.)	R\$0.01	22/08/1978
2090	TRIFE BANCO DE MADEIRA ENVERNIZADA , COM TRÊS PÉS.	FCBS (LAB. DE PRÓTESE REMOVÍVEL)	R\$0.01	22/08/1978
2091	TRIFE BANCO DE MADEIRA ENVERNIZADA , COM TRÊS PÉS.	FCBS (LAB. DE PRÓTESE REMOVÍVEL)	R\$0.01	22/08/1978
2092	TRIFE BANCO DE MADEIRA ENVERNIZADA , COM TRÊS PÉS.	FCBS (LAB. DE PRÓTESE REMOVÍVEL)	R\$0.01	22/08/1978
2093	TRIFE BANCO DE MADEIRA ENVERNIZADA , COM TRÊS PÉS.	FCBS (LAB. DE PRÓTESE REMOVÍVEL)	R\$0.01	22/08/1978
2094	TRIFE BANCO DE MADEIRA ENVERNIZADA , COM TRÊS PÉS.	FCBS (LAB. DE PRÓTESE REMOVÍVEL)	R\$0.01	22/08/1978
2095	TRIFE BANCO DE MADEIRA ENVERNIZADA , COM TRÊS PÉS.	FCBS (LAB. DE PRÓTESE REMOVÍVEL)	R\$0.01	22/08/1978
2096	TRIFE BANCO DE MADEIRA ENVERNIZADA , COM TRÊS PÉS.	FCBS (LAB. DE PRÓTESE REMOVÍVEL)	R\$0.01	22/08/1978

Relatório de todos os bens da UFVJM

Nº Bem	Descrição	Localização	Valor Aquisição	Data Aquisição
2097	TRIFE BANCO DE MADEIRA ENVERNIZADA , COM TRÊS PÉS.	FCBS (LAB. DE PRÓTESE REMOVÍVEL)	R\$0.01	22/08/1978
2098	TRIFE BANCO DE MADEIRA ENVERNIZADA , COM TRÊS PÉS.	FCBS (LAB. DE TRAUMATOLOGIA/ESC.DENTAL/ORTO.)	R\$0.01	22/08/1978
2099	BALANÇA DE PRECISAO, CARGA MAXIMA: 1616G, NÂº 103997	FCBS (LAB. DE PRÓTESE REMOVÍVEL)	R\$0.01	22/08/1978
2100	BALANÇA CARGA MAX. 1610G, NÂº FAB. 103998.	FCBS (LAB. DE PRÓTESE REMOVÍVEL)	R\$0.01	22/08/1978
2132	BANCO BANCO DE METAL, TAMPO CROMADO, GIRATÓRIO, ALTURA VARIÁVEL, PÉS PINTADOS DE BRANCO.	FCBS (LAB. DE ANATOMIA HUMANA SALA 40/50 - CIBA)	R\$0.01	24/10/1976
2135	BANCO DE METAL, TAMPO CROMADO, GIRATORIO, ALTURA VARIÁVEL, PES PINTADOS DE BRANCO.	FCBS (LAB. DE ANATOMIA BUCO-MAXILO-FACIAL -SALA 41- CIBA)	R\$0.01	24/10/1976
2141	BANCO DE METAL, TAMPO CROMADO, GIRATORIO, ALTURA VARIÁVEL, PES PINTADOS DE BRANCO.	FCBS (LAB. DE ANATOMIA BUCO-MAXILO-FACIAL -SALA 41- CIBA)	R\$0.01	24/10/1976
2146	CADEIRA ESTUFADA EM COURVIN PRETO, HIDRAULICA.	FCBS (CLÍNICA EXTRA MURAL DE SENADOR MOURAO)	R\$0.01	22/08/1978
2147	CARRINHO CIRÚRGICO/LABORATÓRIO COR CREME, BANDEJA ESMALTADA.	FCBS (CLÍNICA DE ESPECIALIZAÇÃO)	R\$0.01	22/08/1978
2179	APARELHO DE ALTA ROTAÇÃO COM PEÇA DE MAO, NÂº 6785	PROAD (DEPOSITO DO PATRIMÔNIO)	R\$0.01	22/08/1978
2184	BANCO BANCO DE METAL, TAMPO CROMADO, GIRATÓRIO, ALTURA VARIÁVEL, PÉS PINTADOS DE BRANCO.	FCBS (LAB. DE ANATOMIA HUMANA SALA 40/50 - CIBA)	R\$0.01	24/10/1976
2185	BANCO BANCO DE METAL, TAMPO CROMADO, GIRATÓRIO, ALTURA VARIÁVEL, PÉS PINTADOS DE BRANCO.	FCBS (LAB. DE ANATOMIA HUMANA SALA 40/50 - CIBA)	R\$0.01	24/10/1976
2187	BANCO BANCO DE METAL, TAMPO CROMADO, GIRATÓRIO, ALTURA VARIÁVEL, PÉS PINTADOS DE BRANCO.	FCBS (LAB. DE ANATOMIA HUMANA SALA 40/50 - CIBA)	R\$0.01	24/10/1976
2188	BANCO BANCO DE METAL, TAMPO CROMADO, GIRATÓRIO, ALTURA VARIÁVEL, PÉS PINTADOS DE BRANCO.	FCBS (LAB. DE ANATOMIA HUMANA SALA 40/50 - CIBA)	R\$0.01	24/10/1976
2189	BANCO DE METAL, TAMPO CROMADO, GIRATORIO, ALTURA VARIÁVEL, PES PINTADOS DE BRANCO.	FCBS (LAB. DE ANATOMIA HUMANA SALA 40/50 - CIBA)	R\$0.01	24/10/1976
2194	ESTERILIZADOR TIPO ESTANTE, COR CREME, COM 01 PORTA, TAMPO ESMALTADO PRETO ESTERILIZADOR CROMADO ELETRICO.	FCBS (LAB. DE PRÓTESE FIXA - SALA 056 - PRÉDIO I)	R\$0.01	22/08/1978
2195	BUREAUX DE MADEIRA, COM 02 GAVETEIROS LATERAIS DE 03 GAVETAS, 01 GA VETA CENTRAL, 02 PRANCHETAS, MEDINDO:	FCBS (LAB. DE PRÓTESE REMOVÍVEL)	R\$0.01	22/08/1978

Relatório de todos os bens da UFVJM

Nº Bem	Descrição	Localização	Valor Aquisição	Data Aquisição
2195	1,35X0,75X0,79M.	FCBS (LAB. DE PRÓTESE REMOVÍVEL)	R\$0.01	22/08/1978
2196	MOCHO GIRATORIO, TAMPO ESTUFADO EM COURVIN PRETO, PE DE FERRO PINTADO DE CINZA.	FCBS (CLÍNICA INTEGRADA)	R\$0.01	22/08/1978
2197	BUREAUX DE MADEIRA, COM 01 GAVETEIRO DE 03 GAVETAS, 01 GAVETA CENTRAL, 01 PRANCHETA, MEDINDO: 0,75X1,10X0,79M.	FCBS (LAB. DE PRÓTESE REMOVÍVEL)	R\$0.01	07/04/1978
2215	ARMÁRIO DE ACO, COR VERDE, 02 PORTAS.	FCBS (LAB. DE PRÓTESE REMOVÍVEL)	R\$0.01	22/08/1978
2217	MESA PARA MAQUINA DE ESCREVER, COM 01 GAVETEIRO LATERAL DE 02 GAVETAS, 01 PRANCHETA, PES CROMADOS, REVESTIDO EM FORMICA JACARANDA.	FCBS (CLÍNICA DE ESPECIALIZAÇÃO)	R\$0.01	11/04/1978
2218	MESA DE FORMICA JACARANDA, COM 01 GAVETEIRO DE 03 GAVETAS, 01 PRANCHETA, PES CROMADOS.	FCBS (LAB. DE PRÓTESE FIXA - SALA 056 - PRÉDIO I)	R\$0.01	11/04/1978
2219	CADEIRA GIRATORIA, ESTUFADA EM COURVIN PRETO, PE CROMADO COM 05 PAS E RODAS.	FCBS (CLÍNICA DE ESPECIALIZAÇÃO)	R\$0.01	07/11/1973
2221	MOCHO MOCHO ESTUFADO GIRATÓRIO EM COURVIN MARROM, COM ENCOSTO, PÉS CROMADO COM 04 PÁS E RODAS.	FCBS ((LAB. PATOLOGIA - CAMPUS I))	R\$0.01	22/08/1978
2222	VIBRADOR GRANDE PARA GESSO, 120 60 HZ, 100W.	PROAD (DEPOSITO DO PATRIMONIO)	R\$0.01	13/12/1973
2223	VIBRADOR GRANDE PARA GESSO, 120 60 HZ, 100W.	PROAD (DEPOSITO DO PATRIMÔNIO)	R\$0.01	13/12/1973
2224	VIBRADOR GRANDE PARA GESSO, 120V. 60HZ 100W.	PROAD (DEPOSITO DO PATRIMONIO)	R\$0.01	13/12/1973
2225	ARQUIVO DE ACO, COM 04 GAVETAS, COR CINZA.	FCBS (SUS - TRIAGEM/CLINICA INTEGRADA.)	R\$0.01	22/08/1978
2232	RAIO-X GV COR CREME, TIPO 13315, RX 61, NÂº 904193.	PROAD (DEPOSITO DO PATRIMÔNIO)	R\$0.01	22/08/1978
2236	ESTATIVA FIXA DE PAREDE, TIPO STP.	PROAD (DEPOSITO DO PATRIMONIO)	R\$0.01	02/12/1976
2237	MESA DE MADEIRA FORMICA BRANCA PARA NEGATOSCOPIO.	FCBS (CLÍNICA DE RADIOLOGIA)	R\$0.01	02/12/1976
2238	BUREAUX DE ACO, COR CINZA, 04 GAVETAS, 01 PRANCHETA, MEDINDO: 0,78X0,80X1,60M.	FCBS (LAB. DE PRÓTESE REMOVÍVEL)	R\$0.01	22/08/1978
2239	ARMÁRIO DE MADEIRA, TAMPO DE MARMORE BRANCO 9 GAVETAS 2 PORTAS SENDO 1 DE VIDRO, 1 PRANCHETA, MEDINDO 0,98 X 0,34 X 1,10M.	FCBS (CLÍNICA INTEGRADA)	R\$0.01	22/08/1978
2241	MICROTOMO COR PRETA.	FCBS (LAB. DE CITOLOGIA GENÉTICA (26/37-CIBA))	R\$0.01	22/08/1978
2243	ARMÁRIO EM JACARANDA, 2 PORTAS, PES CROMADOS.	FCBS (CLÍNICA DE RADIOLOGIA)	R\$0.01	16/07/1975
2244	MESA DE FORMICA JACARANDA, 3 GAVETAS, 1 PRANCHETA, PES	FCBS (CLÍNICA DE RADIOLOGIA)	R\$0.01	16/07/1975

Relatório de todos os bens da UFVJM

Nº Bem	Descrição	Localização	Valor Aquisição	Data Aquisição
2244	CROMADOS.	FCBS (CLÍNICA DE RADIOLOGIA)	R\$0.01	16/07/1975
2245	CADEIRA GIRATORIA ESTUFADA EM COURVIN PRETO, PE CROMADO COM 5 PAS E RODAS.	FCBS (CLÍNICA DE RADIOLOGIA)	R\$0.01	16/07/1975
2247	NEGATOSCOPIO PEQUENO DE PAREDE.	FCBS (CLÍNICA DE RADIOLOGIA)	R\$0.01	22/08/1978
2248	CAIXA METALICA PARA DIAPOSITIVOS, COR VERDE.	PROAD (DEPOSITO DO PATRIMONIO)	R\$0.01	02/10/1976
2249	CAIXA METALICA PARA DIAPOSITIVOS, COR VERDE.	PROAD (DEPOSITO DO PATRIMONIO)	R\$0.01	02/01/1976
2250	CAIXA METALICA PARA DIAPOSITIVO.	PROAD (DEPOSITO DO PATRIMONIO)	R\$0.01	02/01/1976
2252	CAIXA METALICA PARA DIAPOSITIVO.	PROAD (DEPOSITO DO PATRIMONIO)	R\$0.01	02/01/1976
2255	CAIXA METALICAS PARA DIAPOSITIVOS.	PROAD (DEPOSITO DO PATRIMONIO)	R\$0.01	02/01/1976
2256	CAIXA METALICAS PARA DIAPOSITIVOS.	PROAD (DEPOSITO DO PATRIMONIO)	R\$0.01	02/01/1976
2262	ARMARIO DE MADEIRA COM TAMPO DE FORMICA BRANCA, 03 PORTAS COM CHAVE.	FCBS (CLÍNICA DE RADIOLOGIA)	R\$0.01	19/10/1989
2265	DIVISORIA MEDINDO 18 X 24 CM.	FCBS (CLINICA DE CIRURGIA/EXODONTIA)	R\$0.01	22/08/1978
2266	NEGATOSCOPIO DE MADEIRA EM FORMA TRIANGULAR C/TAMPO DE FORMICA E ACRILICO COR BRANCA COM 02 DIVISOES, (106 X43CM.).	FCBS (CLÍNICA DE RADIOLOGIA)	R\$0.01	10/09/1993
2267	NEGATOSCOPIO DE MADEIRA EM FORMA TRIANGULAR C/TAMPO DE FORMICA E ACRILICO COR BRANCA COM 02 DIVISOES, (106 X43CM.).	PROAD (SALA DE ARMÁRIOS)	R\$0.01	10/09/1993
2268	BANCO METALICO, TAMPO CROMADO GIRATORIO, ALTURA VARIABEL, PES PINTADOS DE BRANCO.	FCBS ((LAB. PATOLOGIA - CAMPUS I))	R\$0.01	24/10/1976
2269	BANCO METALICO, TAMPO CROMADO GIRATORIO, ALTURA VARIABEL, PES PINTADOS DE BRANCO.	FCBS (LAB. DE IMUNOHISTOQUÍMICA - SL 25 CIBA)	R\$0.01	24/10/1976
2270	BANCO METALICO, TAMPO CROMADO GIRATORIO, ALTURA VARIABEL, PES PINTADOS DE BRANCO.	FCBS (LAB. DE IMUNOHISTOQUÍMICA - SL 25 CIBA)	R\$0.01	24/10/1976
2271	BANCO METALICO, TAMPO CROMADO GIRATORIO, ALTURA VARIABEL, PES PINTADOS DE BRANCO.	FCBS (LAB. DE MICROBIOLOGIA - SALA DE APOIO - CIBA 46)	R\$0.01	24/10/1976
2272	BANCO METALICO, TAMPO CROMADO GIRATORIO, ALTURA VARIABEL, PES PINTADOS DE BRANCO.	FCBS (LAB. DE MICROBIOLOGIA - SALA DE APOIO - CIBA 46)	R\$0.01	24/10/1976
2273	BANCO METALICO, TAMPO CROMADO GIRATORIO, ALTURA VARIABEL, PES PINTADOS DE BRANCO.	FCBS (LAB. DE IMUNOHISTOQUÍMICA - SL 25 CIBA)	R\$0.01	24/10/1976
2274	BANCO BANCO METALICO, TAMPO CROMADO GIRATÓRIO, ALTURA VARIABEL, PÉS PINTADOS DE BRANCO.	JANAÚBA (ALMOXARIFADO)	R\$0.01	24/10/1976
2275	BANCO METALICO, TAMPO CROMADO GIRATORIO, ALTURA VARIABEL, PES	FCBS (LAB. DE HISTOLOGIA/EMBRIOLOGIA (27/CIBA))	R\$0.01	24/10/1976

Relatório de todos os bens da UFVJM

Nº Bem	Descrição	Localização	Valor Aquisição	Data Aquisição
2275	PINTADOS DE BRANCO.	FCBS (LAB. DE HISTOLOGIA/EMBRIOLOGIA (27/CIBA))	R\$0.01	24/10/1976
2276	BANCO METALICO, TAMPO CROMADO GIRATORIO, ALTURA VARIABEL, PES PINTADOS DE BRANCO.	FCBS ((LAB. PATOLOGIA - CAMPUS I))	R\$0.01	24/10/1976
2277	BANCO METALICO, TAMPO CROMADO GIRATORIO, ALTURA VARIABEL, PES PINTADOS DE BRANCO.	FCBS (LAB. DE HISTOLOGIA/EMBRIOLOGIA (27/CIBA))	R\$0.01	24/10/1976
2278	BANCO BANCO METALICO, TAMPO CROMADO GIRATÓRIO, ALTURA VARIABEL, PÉS PINTADOS DE BRANCO.	JANAÚBA (ALMOXARIFADO)	R\$0.01	24/10/1976
2279	BANCO METALICO, TAMPO CROMADO GIRATORIO, ALTURA VARIABEL, PES PINTADOS DE BRANCO.	FCBS (LAB. DE HISTOLOGIA/EMBRIOLOGIA (27/CIBA))	R\$0.01	24/10/1976
2280	BANCO METALICO, TAMPO CROMADO GIRATORIO, ALTURA VARIABEL, PES PINTADOS DE BRANCO.	FCBS (LAB. DE IMUNOHISTOQUÍMICA - SL 25 CIBA)	R\$0.01	24/10/1976
2281	BANCO BANCO METALICO, TAMPO CROMADO GIRATÓRIO, ALTURA VARIABEL, PÉS PINTADOS DE BRANCO.	JANAÚBA (ALMOXARIFADO)	R\$0.01	24/10/1976
2282	BANCO BANCO METALICO, TAMPO CROMADO GIRATÓRIO, ALTURA VARIABEL, PÉS PINTADOS DE BRANCO.	JANAÚBA (SALA ATLÉTICA FÊNIX)	R\$0.01	24/10/1976
2283	BANCO METALICO, TAMPO CROMADO GIRATORIO, ALTURA VARIABEL, PES PINTADOS DE BRANCO.	FCBS (LAB. DE HISTOLOGIA/EMBRIOLOGIA (27/CIBA))	R\$0.01	24/10/1976
2284	BANCO METALICO, TAMPO CROMADO GIRATORIO, ALTURA VARIABEL, PES PINTADOS DE BRANCO.	FCBS (LAB. DE HISTOLOGIA/EMBRIOLOGIA (27/CIBA))	R\$0.01	24/10/1976
2285	BANCO BANCO METALICO, TAMPO CROMADO GIRATÓRIO, ALTURA VARIABEL, PÉS PINTADOS DE BRANCO.	JANAÚBA (ALMOXARIFADO)	R\$0.01	24/10/1976
2286	BANCO BANCO METALICO, TAMPO CROMADO GIRATÓRIO, ALTURA VARIABEL, PÉS PINTADOS DE BRANCO.	JANAÚBA (ALMOXARIFADO)	R\$0.01	24/10/1976
2287	BANCO METALICO, TAMPO CROMADO GIRATORIO, ALTURA VARIABEL, PES PINTADOS DE BRANCO.	FCBS (LAB. DE MICROBIOLOGIA - SALA DE APOIO - CIBA 46)	R\$0.01	24/10/1976
2288	BANCO METALICO, TAMPO CROMADO GIRATORIO, ALTURA VARIABEL, PES PINTADOS DE BRANCO.	FCBS (LAB. DE ANATOMIA HUMANA SALA 40/50 - CIBA)	R\$0.01	24/10/1976
2289	ESTUFA NA° 10804, 110V, 0,165KW, EM CAIXA DE MADEIRA, TIPO ECONOMICO, MEDINDO: 40 X 40 X 50CM.	FCBS (LAB. DE IMUNOHISTOQUÍMICA - SL 25 CIBA)	R\$0.01	21/10/1976
2290	ESTUFA NA° 10803, 110V, 0,165KW, EM CAIXA DE MADEIRA, TIPO ECONOMICO, MEDINDO: 40 X 40 X 50CM.	FCBS (LAB. DE IMUNOHISTOQUÍMICA - SL 25 CIBA)	R\$0.01	21/10/1976

Relatório de todos os bens da UFVJM

Nº Bem	Descrição	Localização	Valor Aquisição	Data Aquisição
2291	ESTUFA PARA ESTERILIZACAO, COR CINZA 110V, 1200W.	FCBS (LAB. DE IMUNOHISTOQUÍMICA - SL 25 CIBA)	R\$0.01	22/08/1978
2292	BANHO MARIA COM 110V, NÂº 9998, 0132KW.	FCBS (LAB. DE IMUNOLOGIA - AN. CLÍNICAS - CAMPUS II)	R\$0.01	22/08/1978
2293	BANHO MARIA COM 110V, NÂº 29831, 0150KW,220V.	FCBS (LAB. DE IMUNOHISTOQUÍMICA - SL 25 CIBA)	R\$0.01	22/08/1978
2296	ARMÁRIO DE PAREDE, EM ACO, COR BRANCA, 2 PORTAS.	FCBS (LAB. DE IMUNOHISTOQUÍMICA - SL 25 CIBA)	R\$0.01	22/08/1978
2297	ARMÁRIO DE PAREDE, EM ACO, COR BRANCA, 2 PORTAS.	FCBS (LAB. DE IMUNOHISTOQUÍMICA - SL 25 CIBA)	R\$0.01	22/08/1978
2298	ARMÁRIO DE PAREDE, EM ACO, COR BRANCA, 2 PORTAS.	FCBS (LAB. DE IMUNOHISTOQUÍMICA - SL 25 CIBA)	R\$0.01	22/08/1978
2300	ARMÁRIO EM JACARANDA, COM PES CROMADOS, 02 PORTAS.	FCBS (LAB. DE IMUNOHISTOQUÍMICA - SL 25 CIBA)	R\$0.01	17/09/1976
2301	CAIXA CAIXA DE MADEIRA ENVERNIZADA, PARA ARQUIVO DE LAMINAS, MEDINDO 29 X 19 X 4CM.	PROAD (DEPOSITO DO PATRIMÔNIO)	R\$0.01	22/08/1978
2302	COLETOR DE LIXO ESMALTADO, COM TAMPA.	PROAD (DEPOSITO DO PATRIMÔNIO)	R\$0.01	22/08/1978
2319	VIBRADOR DE GESSO, COR PRETA, NÂº2508 110V.	PROAD (DEPOSITO DO PATRIMONIO)	R\$0.01	02/08/1978
2324	APARELHO DE ALTA ROTAÇÃO COR: CINZA, COM PEÇA DE MAO, NÂº796.	FCBS (LAB. DE PRÓTESE REMOVÍVEL)	R\$0.01	21/10/1976
2327	DELINEADOR CROMADO, BASE PRETA.	FCBS (LAB. DE PRÓTESE REMOVÍVEL)	R\$0.01	22/08/1978
2328	ARTICULADOR TIPO ARL DENTATUS NÂº 8126.	FCBS (LAB. DE PRÓTESE REMOVÍVEL)	R\$0.01	22/08/1978
2329	ARTICULADOR TIPO ARL DENTATUS NÂº 7921.	FCBS (LAB. DE PRÓTESE REMOVÍVEL)	R\$0.01	22/08/1978
2330	ARTICULADOR TIPO ARL DENTATUS NÂº 7989.	FCBS (LAB. DE PRÓTESE REMOVÍVEL)	R\$0.01	22/08/1978
2331	ARTICULADOR TIPO ARL DENTATUS NÂº 7989.	FCBS (LAB. DE PRÓTESE REMOVÍVEL)	R\$0.01	22/08/1978
2333	ARTICULADOR TIPO GUIZE TRUBITE NÂº 8541	FCBS (LAB. DE PRÓTESE REMOVÍVEL)	R\$0.01	22/08/1978
2334	ARTICULADOR TIPO GUIZE TRUBITE NÂº 8608	FCBS (LAB. DE PRÓTESE REMOVÍVEL)	R\$0.01	22/08/1978
2335	ARTICULADOR TIPO GUIZE TRUBITE NÂº 80191	FCBS (LAB. DE PRÓTESE REMOVÍVEL)	R\$0.01	22/08/1978
2337	ABAJOUR COM LAMPADA FLUORESCENTE.	FCBS (LAB. DE PRÓTESE REMOVÍVEL)	R\$0.01	22/08/1978
2338	ARTICULADOR TIPO WIPIMIX.	FCBS (LAB. DE PRÓTESE REMOVÍVEL)	R\$0.01	22/08/1978
2339	AUTOCLAVE VERTICAL, COR CINZA, 110V, NÂº 4358,25000W.	FCBS (LAB. DE IMUNOLOGIA E PARASITOLOGIA (47 CIBA))	R\$0.01	22/08/1978
2341	LAVADOR DE PIPETAS EM ACO INOX.	FCBS (LAB. DE IMUNOHISTOQUÍMICA - SL 25 CIBA)	R\$0.01	22/08/1978
2343	MESA EM FORMICA DE JACARANDA, 1 GAVETEIRO COM 3 GAVETAS, 1 PRANCHETA, PES CROMADOS.	FCA (LAB. DE ANATOMIA VEGETAL - BL VI - SL 09 - CII)	R\$0.01	16/07/1975
2344	POLTRONA ESTUFADA EM COURVIN PRETO, PE CROMADO COM 05 PAS E RODAS.	FCBS (LAB. DE IMUNOHISTOQUÍMICA - SL 25 CIBA)	R\$0.01	07/11/1973
2345	ARMARIO DE MADEIRA, COM PORTAS DE VIDRO, TIPO EXPOSICAO, MEDINDO 1,60 X 0,35 X 1,75M.	FCBS (LAB. DE HISTOLOGIA/EMBRIOLOGIA (27/CIBA))	R\$0.01	22/08/1979
2346	MICROSCÓPIO MONOCULAR,C/4	FIH ((LALEC - CENTRO DE HUMANIDADES/FIH))	R\$0.01	22/08/1978

Relatório de todos os bens da UFVJM

Nº Bem	Descrição	Localização	Valor Aquisição	Data Aquisição
2346	P/ILUMINACAO E MICROFOTO GRAFIA, CABECOTE E REVOLVER P/4 OBJETIVAS, TUBO MONOC/VERT. REF.4730 20 9900,EST./STAN...	FIH ((LALEC - CENTRO DE HUMANIDADES/FIH))	R\$0.01	22/08/1978
2347	EQUIPAMENTO DE MICROFOTOGRAFIA COMP.:1 CAMA./MICR.REF.476071,1 OBTURADOR MAT/ELET.REF.476039901,1 CORP/BAS.REF.476010,1 OCULAR/FOCAL. REF.476025, 1ANEL/ADAP.RE...	FCBS (LAB. DE PATOLOGIA - SALAS 22 -CIBA)	R\$0.01	22/08/1978
2348	MESA EM FORMICA JACARANDA, C/3 GAVETAS,1 PRANCHETA, PES CROMADOS.	FCBS (LAB. DE HISTOLOGIA/EMBRIOLOGIA (27/CIBA))	R\$0.01	16/07/1975
2349	POLTRONA ESTUFADA EM COURVIN PRETO, PE CROMADO COM 5 PAS E RODAS.	FCBS (LAB. DE HISTOLOGIA/EMBRIOLOGIA (27/CIBA))	R\$1.00	07/11/1973
2350	MESA PARA MAQUINA DE ESCREVER, EM ACO, PINTADA DE CINZA, COM 5 GAVETAS.	FCBS (LAB. DE CITOLOGIA GENÉTICA (26/37-CIBA))	R\$0.01	22/08/1978
2357	ARMARIO DE ACO, COR VERDE, TIPO GUARDA ROUPA.	FCBS (LAB. DE CITOLOGIA GENÉTICA (26/37-CIBA))	R\$0.01	22/08/1978
2358	ARMÁRIO PARA ARQUIVAR LÂMINAS ARMÁRIO, ESTILO ARQUIVO, CONFECCIONADO EM AÇO COM 10 GAVETAS PARA ARQUIVO DE LÂMINAS COM CAPACIDADE PARA 4.000 A 5.000 LÂMINAS - ...	ICT ((SALA 93 - ANTIGA AGRÁRIAS/ICT))	R\$0.01	27/11/1976
2359	GELADEIRA 27E 10, GAB. 5, JL 086787.	UFVJM (CASA DOS PROFESSORES - RUA DA GLÓRIA)	R\$0.01	26/08/1975
2360	ESTUFA RETILINEA, COR VERDE, NÂº 133.379,110V, 0100KW.	FCBS (LAB. DE PARASITOTOLOGIA CLÍNICA AN. CLÍN. CAMPUS II)	R\$0.01	22/08/1978
2361	ESTUFA RETILINEA, COR VERDE, NÂº 133.377, 110V, 0.100W.	FCBS (LAB. DE IMUNOHISTOQUÍMICA - SL 25 CIBA)	R\$0.01	22/08/1980
2364	CAIXA CAIXA DE MADEIRA ENVERNIZADA, PARA ARQUIVO DE LAMINAS, MEDINDO 29 X 19CM.	FCBS (LAB. DE HISTOLOGIA/EMBRIOLOGIA (27/CIBA))	R\$0.01	22/08/1978
2365	CAIXA CAIXA DE MADEIRA ENVERNIZADA, PARA ARQUIVO DE LAMINAS, MEDINDO 29 X 19CM.	FCBS (LAB. DE HISTOLOGIA/EMBRIOLOGIA (27/CIBA))	R\$0.01	22/08/1978
2366	CAIXA DE MADEIRA, PARA ARQUIVO DE LAMINAS, MEDINDO 29 X 19CM.	FCBS (LAB. DE HISTOLOGIA/EMBRIOLOGIA (27/CIBA))	R\$0.01	22/08/1978
2368	BALCAO DE RECEPCAO TRAGEM, CONFCCIONADO EM CONGLOMERADO, REVESTIDO DE FORMICA BRANCA, C/2 PRATELEIRAS, MOD. 2,90 X 1,20M.	FCBS (CLÍNICA INTEGRADA)	R\$0.01	16/12/1976
2371	MESA MESA DE REUNIAO, REDONDA, EM FORMICA MARROM DE JACARANDA, ESTRUTURA E PÉS CROMADOS - PRETOS.	GABIN ((GABINETE VICE-REITORIA))	R\$0.01	16/07/1975
2372	MESA EM FORMICA DE JACARANDA, PES CROMADOS,	SUB (BIBLIOTECA - CAMPUS I)	R\$0.01	16/07/1975

Relatório de todos os bens da UFVJM

Nº Bem	Descrição	Localização	Valor Aquisição	Data Aquisição
2373	NEGATOSCÓPIO MEDIO DE MESA, MED. 130 X0,22, TRIANGULAR.	FCBS (CLÍNICA DE ESPECIALIZAÇÃO)	R\$0.01	22/08/1978
2374	ARMÁRIO DE AÇO, COR CINZA, TIPO GUARDA ROUPAS.	FCBS (CLÍNICA INTEGRADA)	R\$0.01	22/08/1978
2375	ARMÁRIO DE AÇO, COR CINZA TIPO GUARDA ROUPAS.	FCBS (CLÍNICA INTEGRADA)	R\$0.01	22/08/1978
2376	ARQUIVO DE AÇO, COR VERDE, COM 4 GAVETAS.	FCBS (SUS - TRIAGEM/CLINICA INTEGRADA.)	R\$0.01	22/08/1978
2377	ARMÁRIO DE AÇO, COR CINZA TIPO GUARDA ROUPAS.	FCBS (CLÍNICA INTEGRADA)	R\$0.01	22/08/1978
2378	ARMÁRIO DE AÇO COR, VERDE, COM 1 PORTA.	FCBS (CLÍNICA INTEGRADA)	R\$0.01	22/08/1978
2379	ARMÁRIO DE AÇO, COR CINZA TIPO GUARDA ROUPAS.	FCBS (CLÍNICA INTEGRADA)	R\$0.01	22/08/1978
2380	FICHARIO DE AÇO, COR VERDE, COM 6 GAVETAS.	FCBS (SUS - TRIAGEM/CLINICA INTEGRADA.)	R\$0.01	22/08/1978
2381	ARMÁRIO EM MADEIRA ARMÁRIO ALTO DE MADEIRA COM 01 PORTA, COR: CREME - MED. 1,80 X 0,60 X 0,50.	ICT (BLOCO II - ENG. ALIMENTOS/ ICT)	R\$0.01	22/08/1978
2383	ARMARIO DE MADEIRA, COM PORTA DE VIDRO.	FCBS (CLÍNICA INTEGRADA)	R\$0.01	22/08/1978
2386	CADEIRA FIXA CADEIRA CONFECCIONADA EM ESTRUTURA DE FERRO/AÇO, COM ASSENTO E ENCOSTO CONFECCIONADOS EM FORMICA DE JACARANDA, SEM BRAÇOS E PÉS PALITO.	FCBS (CLÍNICA INTEGRADA)	R\$0.01	16/07/1975
2388	CADEIRA FIXA CADEIRA CONFECCIONADA EM ESTRUTURA DE FERRO/AÇO, COM ASSENTO E ENCOSTO CONFECCIONADOS EM FORMICA DE JACARANDA, SEM BRAÇOS E PÉS PALITO.	FCBS (CLÍNICA DE RADIOLOGIA)	R\$0.01	16/07/1975
2390	CADEIRA FIXA CADEIRA CONFECCIONADA EM ESTRUTURA DE FERRO/AÇO, COM ASSENTO E ENCOSTO CONFECCIONADOS EM FORMICA DE JACARANDA, SEM BRAÇOS E PÉS PALITO.	FCBS (CLÍNICA DE RADIOLOGIA)	R\$0.01	16/07/1975
2391	CADEIRA FIXA CADEIRA CONFECCIONADA EM ESTRUTURA DE FERRO/AÇO, COM ASSENTO E ENCOSTO CONFECCIONADOS EM FORMICA DE JACARANDA, SEM BRAÇOS E PÉS PALITO.	FCBS (CLÍNICA INTEGRADA)	R\$0.01	16/07/1975
2392	CADEIRA FIXA CADEIRA CONFECCIONADA EM ESTRUTURA DE FERRO/AÇO, COM ASSENTO E ENCOSTO CONFECCIONADOS EM FORMICA DE JACARANDA, SEM BRAÇOS E PÉS PALITO.	FCBS (CLÍNICA INTEGRADA)	R\$0.01	16/07/1975
2393	ESTUFA COR VERDE, NÂº 133.381, 0,100W, 110V.	FCBS (LAB. DE IMUNOHISTOQUIMICA - SL 25 CIBA)	R\$0.01	22/08/1978
2394	ESTUFA COM CINZA, NÂº52.071, 110/220 V, 0,300 KW, RETILINEA, S E.	FCBS ((LAB. PATOLOGIA - CAMPUS I))	R\$0.01	22/08/1978

Relatório de todos os bens da UFVJM

Nº Bem	Descrição	Localização	Valor Aquisição	Data Aquisição
2395	ESTUFA ESTERILIZACAO UNIVERSAL MOD. 219 COR CINZA, FABBE PRIMAR.	FCBS (SERVIÇO DE EMERGÊNCIA ODONTOLÓGICA - SEO)	R\$0.01	22/08/1978
2399	ABAJOUR COM LAMPADA FLORESCENTE.	FCBS (CLÍNICA INTEGRADA)	R\$0.01	22/08/1978
2400	ABAJOUR COM LAMPADA FLORESCENTE.	FCBS (CLÍNICA INTEGRADA)	R\$0.01	22/08/1978
2402	BUREAUX DE AÇO, TAMPO DE FORMICA, COM 2 GAVETEIROS LATERAIS DE 3 GAVETAS, 01 CENTRAL E 2 PRANCHETAS.	FCBS (CLÍNICA INTEGRADA)	R\$0.01	22/08/1978
2405	PROJETOR DE SLIDES INTERNATIONAL 1850	PROAD (DEPOSITO DO PATRIMÔNIO)	R\$0.01	13/12/1973
2409	ESTERILIZADOR TIPO ESTANTE, COR BEGE, TAMPO PRETO.	FCBS (CLÍNICA DE ESPECIALIZAÇÃO)	R\$0.01	22/08/1978
2410	ESTERILIZADOR TIPO ESTANTE, COR BEGE, TAMPO PRETO.	PROAD (DEPOSITO DO PATRIMÔNIO)	R\$0.01	22/08/1978
2411	ESTERILIZADOR TIPO ESTANTE, COR BEGE, TAMPO PRETO.	PROAD (DEPOSITO DO PATRIMÔNIO)	R\$0.01	22/08/1978
2412	ESTERILIZADOR TIPO ESTANTE, COR BEGE, TAMPO PRETO.	FCBS (CLÍNICA DE ESPECIALIZAÇÃO)	R\$0.01	22/08/1978
2414	ESTERILIZADOR TIPO ESTANTE, COR BEGE, TAMPO PRETO.	PROAD (DEPOSITO DO PATRIMÔNIO)	R\$0.01	22/08/1978
2415	MICROSCOPIO MICROSCÓPIO MONOCULAR, COR PRETA. NÚMERO DE SÉRIE: 079.18 126.177.	FCBS (LAB. DE PARASITOLOGIA CLÍNICA AN. CLÍN. CAMPUS II)	R\$0.01	22/08/1978
2416	MICROSCOPIO MICROSCÓPIO MONOCULAR, COR PRETA. NÚMERO DE SÉRIE: 169354.	FCBS ((LAB. PATOLOGIA - CAMPUS I))	R\$0.01	22/08/1978
2418	MICROSCOPIO MICROSCÓPIO MONOCULAR ROHBE FOPEX - ROLEMBERG E MERINGE, COR PRETA, NÂº 169456.	PROACE ((PRÉDIO DE ASSISTÊNCIA - PROACE))	R\$0.01	22/08/1978
2419	MICROSCOPIO MICROSCÓPIO MONOCULAR, COR PRETA. NÚMERO DE SÉRIE: 126193.	FCBS (LAB. DE PARASITOLOGIA CLÍNICA AN. CLÍN. CAMPUS II)	R\$0.01	22/08/1978
2420	MICROSCOPIO MICROSCÓPIO MONOCULAR, COR PRETA. NÚMERO DE SÉRIE: 169337/148192.	PROAD (DEPOSITO DO PATRIMÔNIO)	R\$0.01	22/08/1978
2421	MICROSCOPIO MICROSCÓPIO MONOCULAR ROHBE FOPEX - ROLEMBERG E MERINGE, COR PRETA, NÚMERO DE SÉRIE: 169459.	PROACE ((PRÉDIO DE ASSISTÊNCIA - PROACE))	R\$0.01	22/08/1978
2422	MICROSCOPIO MICROSCÓPIO MONOCULAR ROHBE FOPEX - ROLEMBERG E MERINGE, COR PRETA, NÚMERO DE SÉRIE: 07918 126190.	PROACE ((PRÉDIO DE ASSISTÊNCIA - PROACE))	R\$0.01	22/08/1978
2423	MICROSCOPIO MICROSCÓPIO MONOCULAR, COR PRETA. NÚMERO DE SÉRIE: 169293.	PROAD (DEPOSITO DO PATRIMÔNIO)	R\$0.01	22/08/1978
2424	MICROSCOPIO MICROSCÓPIO MONOCULAR, COR PRETA. NÚMERO DE	FCBS (LAB. DE IMUNOLOGIA - AN. CLÍNICAS - CAMPUS II)	R\$0.01	22/08/1978

Relatório de todos os bens da UFVJM

Nº Bem	Descrição	Localização	Valor Aquisição	Data Aquisição
2424	SÉRIE: 169356.	FCBS (LAB. DE IMUNOLOGIA - AN. CLÍNICAS - CAMPUS II)	R\$0.01	22/08/1978
2425	MICROSCOPIO MICROSCÓPIO MONOCULAR, COR PRETA. NÚMERO DE SÉRIE: 531628.	PROAD (DEPOSITO DO PATRIMÔNIO)	R\$0.01	22/08/1978
2426	MICROSCOPIO MICROSCÓPIO MONOCULAR, COR PRETA. NÚMERO DE SÉRIE: 531621.	PROAD (DEPOSITO DO PATRIMÔNIO)	R\$0.01	22/08/1978
2428	MICROSCOPIO MICROSCÓPIO MONOCULAR, COR PRETA. NÚMERO DE SÉRIE: 531622.	PROAD (DEPOSITO DO PATRIMÔNIO)	R\$0.01	22/08/1978
2448	BANCO BANCO METÁLICO, TAMPO CROMADO GIRATÓRIO, ALTURA VARIÁVEL, PÉS PINTADOS DE BRANCO.	JANAÚBA (ALMOXARIFADO)	R\$0.01	24/10/1976
2449	MESA EM AÇO PINTADA DE CINZA, COM 01 PRATELEIRA DE ARDOSA, MEDINDO 1,00 X 0,47 X 0,36M E PES CURVOS.	DE (FUNDAEPE E GRÁFICA FUNDAEPE)	R\$0.01	24/10/1976
2450	BANCO BANCO METÁLICO, TAMPO CROMADO GIRATÓRIO, ALTURA VARIÁVEL, PÉS PINTADOS DE BRANCO.	JANAÚBA (ALMOXARIFADO)	R\$0.01	24/10/1976
2451	BANCO METÁLICO, ASSENTO CROMADO, GIRATORIO, PES PINTADOS DE BRANCO, ALTURA VARIÁVEL.	FCBS (LAB. DE HISTOLOGIA/EMBRIOLOGIA (27/CIBA))	R\$0.01	24/10/1976
2452	BANCO BANCO METÁLICO, ASSENTO CROMADO, GIRATÓRIO, PÉS PINTADOS DE BRANCO, ALTURA VARIÁVEL.	FCBS (LAB. DE HISTOLOGIA/EMBRIOLOGIA (27/CIBA))	R\$0.01	24/10/1976
2453	BANCO BANCO METÁLICO, ASSENTO CROMADO, GIRATÓRIO, PÉS PINTADOS DE BRANCO, ALTURA VARIÁVEL.	FCBS (LAB. DE HISTOLOGIA/EMBRIOLOGIA (27/CIBA))	R\$0.01	24/10/1976
2454	BANCO METÁLICO, ASSENTO CROMADO, GIRATORIO, PES PINTADOS DE BRANCO, ALTURA VARIÁVEL.	FCA (LAB. DE ANATOMIA VEGETAL - BL VI - SL 09 - CII)	R\$0.01	24/10/1976
2455	BANCO DE MADEIRA, ASSENTO CROMADO, GIRATORIO, PES PINTADOS DE BRANCO, ALTURA VARIÁVEL.	FCBS (LAB. DE HISTOLOGIA/EMBRIOLOGIA (27/CIBA))	R\$0.01	24/10/1976
2459	BANCO BANCO METÁLICO, TAMPO CROMADO GIRATÓRIO, ALTURA VARIÁVEL, PÉS PINTADOS DE BRANCO.	JANAÚBA (ALMOXARIFADO)	R\$0.01	24/10/1976
2461	BANCO BANCO METÁLICO, TAMPO CROMADO GIRATÓRIO, ALTURA VARIÁVEL, PÉS PINTADOS DE BRANCO.	JANAÚBA (ALMOXARIFADO)	R\$0.01	24/10/1976
2462	CAIXA CAIXA DE MADEIRA ENVERNIZADA, PARA ARQUIVO DE LAMINAS, MEDINDO 29 X 19CM.	FCBS (LAB. DE HISTOLOGIA/EMBRIOLOGIA (27/CIBA))	R\$0.01	22/08/1978
2463	CAIXA CAIXA DE MADEIRA ENVERNIZADA, PARA ARQUIVO DE LAMINAS,	FCBS (LAB. DE CITOLOGIA GENÉTICA (26/37-CIBA))	R\$0.01	22/08/1978

Relatório de todos os bens da UFVJM

Nº Bem	Descrição	Localização	Valor Aquisição	Data Aquisição
2463	MEDINDO 29 X 19CM.	FCBS (LAB. DE CITOLOGIA GENÉTICA (26/37-CIBA))	R\$0.01	22/08/1978
2464	CAIXA CAIXA DE MADEIRA ENVERNIZADA, PARA ARQUIVO DE LAMINAS, MEDINDO 29 X 19CM.	FCBS (LAB. DE HISTOLOGIA/EMBRIOLOGIA (27/CIBA))	R\$0.01	22/08/1978
2465	CAIXA CAIXA DE MADEIRA ENVERNIZADA, PARA ARQUIVO DE LAMINAS, MEDINDO 29 X 19CM.	FCBS (LAB. DE HISTOLOGIA/EMBRIOLOGIA (27/CIBA))	R\$0.01	22/08/1978
2466	CAIXA CAIXA DE MADEIRA ENVERNIZADA, PARA ARQUIVO DE LAMINAS, MEDINDO 29 X 19CM.	FCBS (LAB. DE CITOLOGIA GENÉTICA (26/37-CIBA))	R\$0.01	22/08/1978
2467	CAIXA CAIXA DE MADEIRA ENVERNIZADA, PARA ARQUIVO DE LAMINAS, MEDINDO 29 X 19CM.	FCBS (LAB. DE HISTOLOGIA/EMBRIOLOGIA (27/CIBA))	R\$0.01	22/08/1978
2468	CAIXA CAIXA DE MADEIRA ENVERNIZADA, PARA ARQUIVO DE LAMINAS, MEDINDO 29 X 19CM.	FCBS (LAB. DE HISTOLOGIA/EMBRIOLOGIA (27/CIBA))	R\$0.01	22/08/1978
2469	CAIXA CAIXA DE MADEIRA ENVERNIZADA, PARA ARQUIVO DE LAMINAS, MEDINDO 29 X 19CM.	FCBS (LAB. DE CITOLOGIA GENÉTICA (26/37-CIBA))	R\$0.01	22/08/1978
2470	CAIXA CAIXA DE MADEIRA ENVERNIZADA, PARA ARQUIVO DE LAMINAS, MEDINDO 29 X 19CM.	FCBS (LAB. DE HISTOLOGIA/EMBRIOLOGIA (27/CIBA))	R\$0.01	22/08/1978
2471	CAIXA CAIXA DE MADEIRA ENVERNIZADA, PARA ARQUIVO DE LAMINAS, MEDINDO 29 X 19CM.	FCBS (LAB. DE HISTOLOGIA/EMBRIOLOGIA (27/CIBA))	R\$0.01	22/08/1978
2472	CAIXA CAIXA DE MADEIRA ENVERNIZADA, PARA ARQUIVO DE LAMINAS, MEDINDO 29 X 19CM.	FCBS (LAB. DE HISTOLOGIA/EMBRIOLOGIA (27/CIBA))	R\$0.01	22/08/1978
2473	CAIXA CAIXA DE MADEIRA ENVERNIZADA, PARA ARQUIVO DE LAMINAS, MEDINDO 29 X 19CM.	FCBS (LAB. DE HISTOLOGIA/EMBRIOLOGIA (27/CIBA))	R\$0.01	22/08/1978
2474	CAIXA CAIXA DE MADEIRA ENVERNIZADA, PARA ARQUIVO DE LAMINAS, MEDINDO 29 X 19CM.	FCBS (LAB. DE HISTOLOGIA/EMBRIOLOGIA (27/CIBA))	R\$0.01	22/08/1978
2475	CAIXA CAIXA DE MADEIRA ENVERNIZADA, PARA ARQUIVO DE LAMINAS, MEDINDO 29 X 19CM.	FCBS (LAB. DE HISTOLOGIA/EMBRIOLOGIA (27/CIBA))	R\$0.01	22/08/1978
2476	CAIXA CAIXA DE MADEIRA ENVERNIZADA, PARA ARQUIVO DE LAMINAS, MEDINDO 29 X 19CM.	FCBS (LAB. DE CITOLOGIA GENÉTICA (26/37-CIBA))	R\$0.01	22/08/1978
2477	MESA EM FORMICA DE JACARANDA, COM 3 GAVETAS, 01 PRANCHETA E PES CROMADOS.	FCBS (LAB. DE CITOLOGIA GENÉTICA (26/37-CIBA))	R\$0.01	18/07/1975
2478	CADEIRA EM COURVIN PRETO, GIRATORIA, PE CROMADO COM 5 PAS E RODAS.	FCBS (LAB. DE BIOQUIMICA (44/48 CIBA))	R\$0.01	18/07/1975
2480	TELA PARA PROJEÇÃO EM ACRILICO, COR AZUL, MEDINDO 75,5 X 89,5CM.	FCBS (LAB. DE HISTOLOGIA/EMBRIOLOGIA (27/CIBA))	R\$0.01	22/08/1978
2482	BANCO METALICO,ASSENTO CROMADO GIRATORIO,ALTURA VARIAVEL,PES PINTADOS	FCBS (LAB. DE FARMACOLOGIA (S/49 CIBA))	R\$0.01	22/08/1978

Relatório de todos os bens da UFVJM

Nº Bem	Descrição	Localização	Valor Aquisição	Data Aquisição
2483	BANCO METALICO,ASSENTO CROMADO GIRATORIO,ALTURA VARIABEL,PES PINTADOS	FCBS (LAB. DE FARMACOLOGIA (S/49 CIBA))	R\$0.01	22/08/1978
2484	BANCO METALICO,ASSENTO CROMADO GIRATORIO,ALTURA VARIABEL,PES PINTADOS	FCBS (LAB. DE FARMACOLOGIA (S/49 CIBA))	R\$0.01	22/08/1978
2485	BANCO METALICO,ASSENTO CROMADO GIRATORIO,ALTURA VARIABEL,PES PINTADOS	FCBS (LAB. DE FARMACOLOGIA (S/49 CIBA))	R\$0.01	22/08/1978
2486	BANCO METALICO,ASSENTO CROMADO GIRATORIO,ALTURA VARIABEL,PES PINTADOS	FCBS (LAB. DE FARMACOLOGIA (S/49 CIBA))	R\$0.01	22/08/1978
2487	BANCO METALICO,ASSENTO CROMADO GIRATORIO,ALTURA VARIABEL,PES PINTADOS	FCBS (LAB. DE FARMACOLOGIA (S/49 CIBA))	R\$0.01	22/08/1978
2488	BANCO METALICO,ASSENTO CROMADO GIRATORIO,ALTURA VARIABEL,PES PINTADOS	FCBS (LAB. DE FARMACOLOGIA (S/49 CIBA))	R\$0.01	22/08/1978
2489	BANCO METALICO,ASSENTO CROMADO GIRATORIO,ALTURA VARIABEL,PES PINTADOS	FCBS (LAB. DE FARMACOLOGIA (S/49 CIBA))	R\$0.01	22/08/1978
2490	BANCO METALICO,ASSENTO CROMADO GIRATORIO,ALTURA VARIABEL,PES PINTADOS	FCBS (LAB. DE FARMACOLOGIA (S/49 CIBA))	R\$0.01	22/08/1978
2491	BANCO METALICO,ASSENTO CROMADO GIRATORIO,ALTURA VARIABEL,PES PINTADOS	FCBS (LAB. DE FARMACOLOGIA (S/49 CIBA))	R\$0.01	22/08/1978
2492	BANCO METALICO,ASSENTO CROMADO GIRATORIO,ALTURA VARIABEL,PES PINTADOS	FCBS (LAB. DE FARMACOLOGIA (S/49 CIBA))	R\$0.01	22/08/1978
2493	BANCO METALICO,ASSENTO CROMADO GIRATORIO,ALTURA VARIABEL,PES PINTADOS	FCBS (LAB. DE FARMACOLOGIA (S/49 CIBA))	R\$0.01	22/08/1978
2494	BANCO METALICO,ASSENTO CROMADO GIRATORIO,ALTURA VARIABEL,PES PINTADOS	FCBS (LAB. DE FARMACOLOGIA (S/49 CIBA))	R\$0.01	22/08/1978
2495	BANCO METALICO,ASSENTO CROMADO GIRATORIO,ALTURA VARIABEL,PES PINTADOS	FCBS (LAB. DE FARMACOLOGIA (S/49 CIBA))	R\$0.01	22/08/1978
2496	BANCO METALICO,ASSENTO CROMADO GIRATORIO,ALTURA VARIABEL,PES PINTADOS	FCBS (LAB. DE FARMACOLOGIA (S/49 CIBA))	R\$0.01	22/08/1978
2497	BANCO METALICO,ASSENTO CROMADO GIRATORIO,ALTURA VARIABEL,PES PINTADOS	FCBS (LAB. DE FARMACOLOGIA (S/49 CIBA))	R\$0.01	22/08/1978
2498	BANCO METALICO,ASSENTO CROMADO GIRATORIO,ALTURA VARIABEL,PES PINTADOS	FCBS (LAB. DE FARMACOLOGIA (S/49 CIBA))	R\$0.01	22/08/1978
2499	BANCO METALICO,ASSENTO CROMADO GIRATORIO,ALTURA VARIABEL,PES PINTADOS	PROGEP ((PRÓ - REITORIA DE GESTÃO DE PESSOAS - PROGEP))	R\$0.01	22/08/1978
2500	BANCO METALICO,ASSENTO	FCBS (LAB. DE FARMACOLOGIA	R\$0.01	22/08/1978

Relatório de todos os bens da UFVJM

Nº Bem	Descrição	Localização	Valor Aquisição	Data Aquisição
2500	CROMADO GIRATORIO,ALTURA VARIAVEL,PES PINTADOS	(S/49 CIBA))	R\$0.01	22/08/1978
2501	BANCO METALICO,ASSENTO CROMADO GIRATORIO,ALTURA VARIAVEL,PES PINTADOS	FCBS (LAB. DE BIOQUIMICA (44/48 CIBA))	R\$0.01	22/08/1978
2502	BANCO METALICO,ASSENTO CROMADO GIRATORIO,ALTURA VARIAVEL,PES PINTADOS	FCBS (LAB. DE FARMACOLOGIA (S/49 CIBA))	R\$0.01	22/08/1978
2503	BANCO METALICO,ASSENTO CROMADO GIRATORIO,ALTURA VARIAVEL,PES PINTADOS	FCBS (LAB. DE FARMACOLOGIA (S/49 CIBA))	R\$0.01	22/08/1978
2504	BANCO METALICO,ASSENTO CROMADO GIRATORIO,ALTURA VARIAVEL,PES PINTADOS	FCBS (LAB. DE FARMACOLOGIA (S/49 CIBA))	R\$0.01	22/08/1978
2505	POLTRONA GIRATORIA POLTRONA GIRATÓRIA, ESTILO DE LUXO OU DECORATIVA, ESTUFADA EM COURVIM PRETO, COM PÉS CROMADOS, BRAÇOS FIXOS, 05 PÁS E RODAS - MODELO: PFMI.	ICT ((PROJETO BAJA - ICT/CAMPUS JK))	R\$0.01	07/11/1973
2506	ARQUIVO DE AÇO, COR CINZA,COM 04 GAVETAS	FCBS (LAB. DE FARMACOLOGIA (S/49 CIBA))	R\$0.01	16/07/1975
2508	BIROUX DE MADEIRA, TAMPO DE FORMICA BRANCA,3 GAVETAS LATERAIS E 1 CENTRAL, MEDINDO 1,5X0,75X0,85CM.	FCBS (LAB. DE FARMACOLOGIA (S/49 CIBA))	R\$0.01	22/08/1978
2509	BIROUX DE MADEIRA, TAMPO DE FORMICA BRANCA,3 GAVETAS LATERAIS E 1 CENTRAL, MEDINDO 1,5X0,75X0,85CM.	FCBS/DCBIO ((FCBS/DCBIO SALA 318-319 LAB MICROBIOLOGIA))	R\$0.01	22/08/1978
2510	ARMARIO DE MADEIRA,C/ PORTAS DE VIDRO, TIPO EXPOSICAO,MED.: 1,74/1,59/0,34CM	FCBS (LAB. DE FARMACOLOGIA (S/49 CIBA))	R\$0.01	27/09/1976
2511	PRATELEIRA / ESTANTE ESTANTE CONFECCIONADA EM AÇO, COR: CINZA, COM 05 PRATELEIRAS - MARCA: INESTAN.	FCBS (LAB. DE HISTOLOGIA/EMBRIOLOGIA (27/CIBA))	R\$0.01	17/07/1975
2512	CADEIRA GIRATORIA ,EM CURVIM PRETO,PE COM 5 PAS E RODAS,	FCBS (LAB. DE FARMACOLOGIA (S/49 CIBA))	R\$0.01	07/11/1973
2515	BALANÇA BALANÇA COM CARGA MÁXIMA: 1610G - NÚMERO DE SÉRIE: 104001 - MARCA: MARTE - MODELO: 1001.	FCBS (LAB. DE FARMACOLOGIA (S/49 CIBA))	R\$0.01	22/08/1978
2516	ESTUFA ESTUFA DE MADEIRA, 37°C - VOLTAGEM: 110V, RETILÍNEA, 0100KW - NÚMERO DE SÉRIE: 133.380. MARCA: FANEM - MODELO: 002/1.	FCBS ((LAB. PATOLOGIA - CAMPUS I))	R\$0.01	22/08/1978
2517	ESTUFA PARA ESTERILIZACAO E SECAGEM,COR CINZA,OLIDEF C2,110/220V	FCBS (LAB. DE FARMACOLOGIA (S/49 CIBA))	R\$0.01	22/08/1978

Relatório de todos os bens da UFVJM

Nº Bem	Descrição	Localização	Valor Aquisição	Data Aquisição
2517	NÃº2610 3731	FCBS (LAB. DE FARMACOLOGIA (S/49 CIBA))	R\$0.01	22/08/1978
2522	MESA PARA SACRIFICAR ANIMAIS, DE MADEIRA, TAMPO DE FORMICA BRANCA, 2 PRATELEIRAS, MEDINDO: 1,55X0,88X0,53CM.	FCBS (LAB. DE FISILOGIA (S. 42 - CIBA))	R\$0.01	22/08/1978
2525	LÂMPADA INFRA VERMELHA.	FCBS (LAB. DE FISILOGIA (S. 42 - CIBA))	R\$0.01	22/08/1978
2535	ARMÁRIO DE AÇO, COR CINZA, TIPO EXPOSI;CAO, PORTAS DE VIDRO DE CORRER.	PROAD (DIVISÃO DE PROTOCOLO E ARQUIVO)	R\$0.01	22/08/1978
2536	ARMÁRIO DE AÇO, COR CINZA, TIPO EXPOSI;CAO, PORTAS DE VIDRO DE CORRER.	FCBS (LAB. DE PRÓTESE REMOVÍVEL)	R\$0.01	22/08/1978
2538	CARRINHO CIRÚRGICO/LABORATÓRIO CIRURGICO, COM 3 PES COM RODAS PINTADO DE BRANCO, COM BANDEJA ESMALTADA,COR BRANCA.	FCBS ((LAB. PATOLOGIA - CAMPUS I))	R\$0.01	22/08/1978
2539	CARRINHO CIRÚRGICO/LABORATÓRIO CIRURGICO, COM 3 PES COM RODAS PINTADO DE BRANCO, COM BANDEJA ESMALTADA,COR BRANCA.	FCBS (CLÍNICA INTEGRADA)	R\$0.01	22/08/1978
2540	CARRINHO CIRÚRGICO/LABORATÓRIO CIRURGICO, COM 3 PES COM RODAS PINTADO DE BRANCO, COM BANDEJA ESMALTADA,COR BRANCA.	FCBS (CLÍNICA INTEGRADA)	R\$0.01	22/08/1978
2541	CARRINHO CIRÚRGICO/LABORATÓRIO CIRURGICO, COM 3 PES COM RODAS PINTADO DE BRANCO, COM BANDEJA ESMALTADA,COR BRANCA.	FCBS (CLÍNICA INTEGRADA)	R\$0.01	22/08/1978
2542	CARRINHO CIRÚRGICO/LABORATÓRIO CIRURGICO, COM 3 PES COM RODAS PINTADO DE BRANCO, COM BANDEJA ESMALTADA,COR BRANCA.	FCBS (CLÍNICA DE CIRURGIA/EXODONTIA)	R\$0.01	22/08/1978
2543	CARRINHO CIRÚRGICO/LABORATÓRIO CIRURGICO, COM 3 PES COM RODAS PINTADO DE BRANCO, COM BANDEJA ESMALTADA,COR BRANCA.	FCBS (CLÍNICA INTEGRADA)	R\$0.01	22/08/1978
2544	CARRINHO CIRÚRGICO/LABORATÓRIO CIRURGICO, COM 3 PES COM RODAS PINTADO DE BRANCO, COM BANDEJA ESMALTADA,COR BRANCA.	FCBS (CLÍNICA INTEGRADA)	R\$0.01	22/08/1978
2545	CARRINHO CIRÚRGICO/LABORATÓRIO CIRURGICO, COM 3 PES COM RODAS PINTADO DE BRANCO, COM BANDEJA ESMALTADA,COR BRANCA.	FCBS (CLÍNICA INTEGRADA)	R\$0.01	22/08/1978
2546	CARRINHO CIRÚRGICO/LABORATÓRIO CIRURGICO, COM 3 PES	FCBS (CLÍNICA DE ODONTOPEDIATRIA)	R\$0.01	22/08/1978

Relatório de todos os bens da UFVJM

Nº Bem	Descrição	Localização	Valor Aquisição	Data Aquisição
2546	COM RODAS PINTADO DE BRANCO, COM BANDEJA ESMALTADA,COR BRANCA.	FCBS (CLÍNICA DE ODONTOPEDIATRIA)	R\$0.01	22/08/1978
2547	CARRINHO CIRÚRGICO/LABORATÓRIO CIRURGICO, COM 3 PES COM RODAS PINTADO DE BRANCO, COM BANDEJA ESMALTADA,COR BRANCA.	FCBS (CLÍNICA INTEGRADA)	R\$0.01	22/08/1978
2548	CARRINHO CIRÚRGICO/LABORATÓRIO CIRURGICO, COM 3 PES COM RODAS PINTADO DE BRANCO, COM BANDEJA ESMALTADA,COR BRANCA.	FCBS (CLÍNICA INTEGRADA)	R\$0.01	22/08/1978
2549	CARRINHO CIRÚRGICO/LABORATÓRIO CIRURGICO, COM 3 PES COM RODAS PINTADO DE BRANCO, COM BANDEJA ESMALTADA,COR BRANCA.	FCBS (CLÍNICA INTEGRADA)	R\$0.01	22/08/1978
2550	CARRINHO CIRÚRGICO/LABORATÓRIO CIRURGICO, COM 3 PES COM RODAS PINTADO DE BRANCO, COM BANDEJA ESMALTADA,COR BRANCA.	FCBS (CLÍNICA INTEGRADA)	R\$0.01	22/08/1978
2551	CARRINHO CIRÚRGICO/LABORATÓRIO CIRURGICO, COM 3 PES COM RODAS PINTADO DE BRANCO, COM BANDEJA ESMALTADA,COR BRANCA.	FCBS (LAB. DE HISTOLOGIA/EMBRIOLOGIA (27/CIBA))	R\$0.01	22/08/1978
2552	CARRINHO CIRÚRGICO/LABORATÓRIO CIRURGICO, COM 3 PES COM RODAS PINTADO DE BRANCO, COM BANDEJA ESMALTADA,COR BRANCA.	FCBS (CLÍNICA INTEGRADA)	R\$0.01	22/08/1978
2553	CARRINHO CIRÚRGICO/LABORATÓRIO CIRURGICO, COM 3 PES COM RODAS PINTADO DE BRANCO, COM BANDEJA ESMALTADA,COR BRANCA.	FCBS (CLÍNICA INTEGRADA)	R\$0.01	22/08/1978
2554	CARRINHO CIRÚRGICO/LABORATÓRIO CIRURGICO, COM 3 PES COM RODAS PINTADO DE BRANCO, COM BANDEJA ESMALTADA,COR BRANCA.	FCBS (CLÍNICA DE ESPECIALIZAÇÃO)	R\$0.01	22/08/1978
2555	CARRINHO CIRÚRGICO/LABORATÓRIO CIRURGICO, COM 3 PES COM RODAS PINTADO DE BRANCO, COM BANDEJA ESMALTADA,COR BRANCA.	FCBS (CLÍNICA INTEGRADA)	R\$0.01	22/08/1978
2556	CARRINHO CIRÚRGICO/LABORATÓRIO CIRURGICO, COM 3 PES COM RODAS PINTADO DE BRANCO, COM BANDEJA ESMALTADA,COR BRANCA.	FCBS (CLÍNICA INTEGRADA)	R\$0.01	22/08/1978
2557	CARRINHO CIRÚRGICO/LABORATÓRIO CIRURGICO, COM 3 PES COM RODAS PINTADO DE BRANCO, COM BANDEJA ESMALTADA,COR BRANCA.	FCBS (CLÍNICA DE ODONTOPEDIATRIA)	R\$0.01	22/08/1978

Relatório de todos os bens da UFVJM

Nº Bem	Descrição	Localização	Valor Aquisição	Data Aquisição
2558	CARRINHO CIRÚRGICO/LABORATÓRIO CIRURGICO, COM 3 PES COM RODAS PINTADO DE BRANCO, COM BANDEJA ESMALTADA,COR BRANCA.	FCBS (CLÍNICA DE ESPECIALIZAÇÃO)	R\$0.01	22/08/1978
2559	CARRINHO CIRÚRGICO/LABORATÓRIO CIRURGICO, COM 3 PES COM RODAS PINTADO DE BRANCO, COM BANDEJA ESMALTADA,COR BRANCA.	FCBS (CLÍNICA DE ESPECIALIZAÇÃO)	R\$0.01	22/08/1978
2560	CARRINHO CIRÚRGICO/LABORATÓRIO CIRURGICO, COM 3 PES COM RODAS PINTADO DE BRANCO, COM BANDEJA ESMALTADA,COR BRANCA.	FCBS (CLÍNICA DE ESPECIALIZAÇÃO)	R\$0.01	22/08/1978
2561	CARRINHO CIRÚRGICO/LABORATÓRIO CIRURGICO, COM 3 PES COM RODAS PINTADO DE BRANCO, COM BANDEJA ESMALTADA,COR BRANCA.	FCBS (CLÍNICA DE ESPECIALIZAÇÃO)	R\$0.01	22/08/1978
2562	CARRINHO CIRÚRGICO/LABORATÓRIO CIRURGICO, COM 3 PES COM RODAS PINTADO DE BRANCO, COM BANDEJA ESMALTADA,COR BRANCA.	FCBS (CLÍNICA DE ESPECIALIZAÇÃO)	R\$0.01	22/08/1978
2563	CARRINHO CIRÚRGICO/LABORATÓRIO CIRURGICO, COM 3 PES COM RODAS PINTADO DE BRANCO, COM BANDEJA ESMALTADA,COR BRANCA.	FCBS (CLÍNICA DE CIRURGIA/EXODONTIA)	R\$0.01	22/08/1978
2564	CARRINHO CIRÚRGICO/LABORATÓRIO CIRURGICO, COM 3 PES COM RODAS PINTADO DE BRANCO, COM BANDEJA ESMALTADA,COR BRANCA.	FCBS (CLÍNICA DE ESPECIALIZAÇÃO)	R\$0.01	22/08/1978
2566	CARRINHO CIRÚRGICO/LABORATÓRIO CIRURGICO, COM 3 PES COM RODAS PINTADO DE BRANCO, COM BANDEJA ESMALTADA,COR BRANCA.	FCBS (CLÍNICA DE ESPECIALIZAÇÃO)	R\$0.01	22/08/1978
2568	CARRINHO CIRÚRGICO/LABORATÓRIO CIRURGICO, COM 3 PES COM RODAS PINTADO DE BRANCO, COM BANDEJA ESMALTADA,COR BRANCA.	FCBS (CLÍNICA DE ESPECIALIZAÇÃO)	R\$0.01	22/08/1978
2569	CARRINHO CIRÚRGICO/LABORATÓRIO CIRURGICO, COM 3 PES COM RODAS PINTADO DE BRANCO, COM BANDEJA ESMALTADA,COR BRANCA.	FCBS (CLÍNICA DE CIRURGIA/EXODONTIA)	R\$0.01	22/08/1978
2570	CARRINHO CIRÚRGICO/LABORATÓRIO CIRURGICO, COM 3 PES COM RODAS PINTADO DE BRANCO, COM BANDEJA ESMALTADA,COR BRANCA.	FCBS (CLÍNICA DE ESPECIALIZAÇÃO)	R\$0.01	22/08/1978
2611	MOCHO GIRATORIO ESTUFADO EM COURVIN PRETO, PE PINTADO DE	FCBS (CLÍNICA DE CIRURGIA/EXODONTIA)	R\$0.01	22/08/1978

Relatório de todos os bens da UFVJM

Nº Bem	Descrição	Localização	Valor Aquisição	Data Aquisição
2611	CREME.	FCBS (CLÍNICA DE CIRURGIA/EXODONTIA)	R\$0.01	22/08/1978
2612	MESA DE AÇO, PINTADA DE CINZA, COM 01 PRATELEIRA, MED. 1,00 X 0,40 X 0,60M.	FCBS (CLÍNICA INTEGRADA)	R\$0.01	22/08/1978
2614	MESA DE AÇO COM TAMPO DE FORMICA VERMELHA, MED. 44,5 X 70 X 52CM.	FCBS (CLÍNICA INTEGRADA)	R\$0.01	22/08/1978
2616	NEGATOSCÓPIO COR BRANCA, C/2 CORPOS, MED.2,20 X 0,25 M.	FCBS (CLÍNICA INTEGRADA)	R\$0.01	22/08/1978
2617	BANCA BANCA/BANCADA CONFECCIONADA EM CONGLOMERADO, COM TAMPO REVESTIDO EM FORMICA BRANCA E 04 GAVETAS - MEDINDO: 2,68 X 0,80M.	ICT ((AEROVALE - ICT / CAMPUS JK))	R\$0.01	16/12/1976
2655	MESA DE AÇO MESINHA CONFECCIONADA EM AÇO, COR BRANCO, COM 02 PRATELEIRAS, 04 PÉS E RODAS - MEDINDO: 46 X 32 X 70CM.	ICT ((PROJETO BAJA - ICT/CAMPUS JK))	R\$0.01	22/08/1978
2664	CADEIRA DE AÇO, ESTOFADA EM COURVIN PRETO.	FCBS (CLÍNICA INTEGRADA)	R\$0.01	22/08/1978
2692	IRRIGADEIRA CAIXA METALICA PARA DIAPOSITIVOS, COR CINZA	DE (FUNDAEPE E GRÁFICA FUNDAEPE)	R\$0.01	02/01/1976
2693	IRRIGADEIRA CAIXA METALICA PARA DIAPOSITIVOS, COR CINZA	FCBS (CLÍNICA INTEGRADA)	R\$0.01	02/01/1976
2706	MESA MESA CONFECCIONADA EM AÇO, PINTADA DE BRANCO, COM 01 PRATELEIRA, MEDINDO: 72 X 55 X 31CM.	UFVJM (CANTINA)	R\$0.01	22/08/1978
2707	MESA DE AÇO, PINTADA DE BRANCO, COM 01 PRATELEIRA, MEDINDO: 72X55X31CM	FCBS (CLÍNICA DE CIRURGIA/EXODONTIA)	R\$0.01	22/08/1978
2708	ARMÁRIO DE AÇO, COM LADOS E FRENTE DE VIDRO, COM 03 PRATELEIRAS DE VIDRO, PARA INSTRUMENTAL.	FCBS (CLÍNICA INTEGRADA)	R\$0.01	22/08/1978
2709	MESA MESA DE AÇO, COR BRANCA, COM 01 PRATELEIRA, MEDINDO: 79X60X40CM.	PROACE ((PRÓ REITORA ASSUNT. COMUN. ESTUDANTIS - PROACE))	R\$0.01	22/08/1978
2712	ARMÁRIO ARMÁRIO DE FORMICA, COR AZUL, COM 02 GAVETAS E 03 PORTAS, MEDINDO: 1,25X0,66X0,33M.	FCBS ((ADMINISTRATIVO - PRÉDIO NOVO/FCBS))	R\$0.01	22/08/1978
2713	NEGATOSCÓPIO DE PAREDE, TAMANHO	FCBS ((LAB. PATOLOGIA - CAMPUS I))	R\$0.01	22/08/1978
2730	ESTUFA PARA ESTERILIZACAO COR BEGE.	FCA (LAB. DE FISICA E CLASSIF. SOLO AGRÁRIAS CAMPUS II)	R\$0.01	26/08/1975
2731	ESTUFA PARA ESTERILIZACAO, COR CINZA	FCBS (CLÍNICA DE ODONTOPEDIATRIA)	R\$0.01	20/08/1993
2732	ESTUFA ESTUFA PARA ESTERILIZACAO, COR CINZA	FAR ((DEPARTAMENTO DE FARMÁCIA - CAMPUS JK))	R\$0.01	20/08/1993
2733	CARRINHO CIRÚRGICO/LABORATÓRIO CROMADO PE PRETO COM RODAS EQUIPADO COM BANDEIJA DE AÇO INOX,	FCBS (CLÍNICA DE ODONTOPEDIATRIA)	R\$0.01	22/08/1978

Relatório de todos os bens da UFVJM

Nº Bem	Descrição	Localização	Valor Aquisição	Data Aquisição
2733	MEDINDO 35 X 51CM.	FCBS (CLÍNICA DE ODONTOPEDIATRIA)	R\$0.01	22/08/1978
2734	CARRINHO CIRÚRGICO/LABORATÓRIO CROMADO PE PRETO COM RODAS EQUIPADO COM BANDEIJA DE ACO INOX, MEDINDO 35 X 51CM.	FCBS (CLÍNICA DE ODONTOPEDIATRIA)	R\$0.01	22/08/1978
2735	CARRINHO CIRÚRGICO/LABORATÓRIO CROMADO PE PRETO COM RODAS EQUIPADO COM BANDEIJA DE ACO INOX, MEDINDO 35 X 51CM.	FCBS (CLÍNICA DE ODONTOPEDIATRIA)	R\$0.01	22/08/1978
2736	CARRINHO CIRÚRGICO/LABORATÓRIO CROMADO PE PRETO COM RODAS EQUIPADO COM BANDEIJA DE ACO INOX, MEDINDO 35 X 51CM.	FCBS (CLÍNICA DE ODONTOPEDIATRIA)	R\$0.01	22/08/1978
2737	CARRINHO CIRÚRGICO/LABORATÓRIO CROMADO PE PRETO COM RODAS EQUIPADO COM BANDEIJA DE ACO INOX, MEDINDO 35 X 51CM.	FCBS (CLÍNICA DE ODONTOPEDIATRIA)	R\$0.01	22/08/1978
2738	CARRINHO CIRÚRGICO/LABORATÓRIO CROMADO PE PRETO COM RODAS EQUIPADO COM BANDEIJA DE ACO INOX, MEDINDO 35 X 51CM.	FCBS (CLÍNICA DE ODONTOPEDIATRIA)	R\$0.01	22/08/1978
2739	CARRINHO CIRÚRGICO/LABORATÓRIO CROMADO PE PRETO COM RODAS EQUIPADO COM BANDEIJA DE ACO INOX, MEDINDO 35 X 51CM.	FCBS (CLÍNICA DE ODONTOPEDIATRIA)	R\$0.01	22/08/1978
2740	CARRINHO CIRÚRGICO/LABORATÓRIO CROMADO PE PRETO COM RODAS EQUIPADO COM BANDEIJA DE ACO INOX, MEDINDO 35 X 51CM.	FCBS (CLÍNICA DE ODONTOPEDIATRIA)	R\$0.01	22/08/1978
2741	CARRINHO CIRÚRGICO/LABORATÓRIO CROMADO PE PRETO COM RODAS EQUIPADO COM BANDEIJA DE ACO INOX, MEDINDO 35 X 51CM.	FCBS (CLÍNICA DE ODONTOPEDIATRIA)	R\$0.01	22/08/1978
2742	CARRINHO CIRÚRGICO/LABORATÓRIO CROMADO PE PRETO COM RODAS EQUIPADO COM BANDEIJA DE ACO INOX, MEDINDO 35 X 51CM.	FCBS (CLÍNICA DE ODONTOPEDIATRIA)	R\$0.01	22/08/1978
2743	CARRINHO CIRÚRGICO/LABORATÓRIO CROMADO PE PRETO COM RODAS EQUIPADO COM BANDEIJA DE ACO INOX, MEDINDO 35 X 51CM.	FCBS (CLÍNICA DE ODONTOPEDIATRIA)	R\$0.01	22/08/1978
2744	ARMÁRIO DE JACARANDA COM 2 PORTAS PRATELEIRAS, PES CROMADOS.	FCBS (CLÍNICA DE ODONTOPEDIATRIA)	R\$0.01	07/11/1973
2745	ARMÁRIO DE JACARANDA COM 2 PORTAS PRATELEIRAS, PES	FCBS (CLÍNICA DE ODONTOPEDIATRIA)	R\$0.01	07/11/1973

Relatório de todos os bens da UFVJM

Nº Bem	Descrição	Localização	Valor Aquisição	Data Aquisição
2745	CROMADOS.	FCBS (CLÍNICA DE ODONTOPEDIATRIA)	R\$0.01	07/11/1973
2746	ARMÁRIO DE MADEIRA, COR: BEGE, COM 08 GAVETAS, 01 PRANCHETA, 03 PORTAS	FCBS (CLÍNICA DE ESPECIALIZAÇÃO)	R\$0.01	08/04/1978
2748	MESA EM FORMICA JACARANDA, COM 01 PRENCHETA, PES CROMADOS.	FCBS ((LAB. PATOLOGIA - CAMPUS I))	R\$0.01	16/07/1975
2749	POLTRONA GIRATORIA, ESTUFADA EM COURVIN PRETO, PE CROMADO, COM 05 PAS E RODINHAS.	UFVJM (SALAS DE AULA - CAMPUS I)	R\$0.01	12/09/1975
2773	BANCO GIRATORIO, TAMPO CROMADO, ALTURA VARIÁVEL, PES PINTADOS DE BRANCO.	FCBS (CLÍNICA DE ODONTOPEDIATRIA)	R\$0.01	24/10/1976
2774	BANCO GIRATORIO, TAMPO CROMADO, ALTURA VARIÁVEL, PES PINTADOS DE BRANCO.	FCBS (CLÍNICA DE ODONTOPEDIATRIA)	R\$0.01	24/10/1976
2776	NEGATOSCÓPIO DE PAREDE, 110/220V.	FCBS (CLÍNICA DE ODONTOPEDIATRIA)	R\$0.01	22/08/1978
2804	CARRINHO CIRÚRGICO/LABORATÓRIO PE PRETO COM 03 PAS E RODAS, COM BANDEIJA DE ACO, MEDINDO: 34,5 X 50CM.	FCBS (CLÍNICA DE CIRURGIA/EXODONTIA)	R\$0.01	22/08/1978
2805	CARRINHO CIRÚRGICO/LABORATÓRIO PE PRETO COM 03 PAS E RODAS, COM BANDEIJA DE ACO, MEDINDO: 34,5 X 50CM.	FCBS (CLÍNICA DE CIRURGIA/EXODONTIA)	R\$0.01	22/08/1978
2806	CARRINHO CIRÚRGICO/LABORATÓRIO PE PRETO COM 03 PAS E RODAS, COM BANDEIJA DE ACO, MEDINDO: 34,5 X 50CM.	FCBS (CLÍNICA DE CIRURGIA/EXODONTIA)	R\$0.01	22/08/1978
2807	CARRINHO CIRÚRGICO/LABORATÓRIO PE PRETO COM 03 PAS E RODAS, COM BANDEIJA DE ACO, MEDINDO: 34,5 X 50CM.	FCBS (CLÍNICA DE CIRURGIA/EXODONTIA)	R\$0.01	22/08/1978
2808	CARRINHO CIRÚRGICO/LABORATÓRIO PE PRETO COM 03 PAS E RODAS, COM BANDEIJA DE ACO, MEDINDO: 34,5 X 50CM.	FCBS (CLÍNICA DE CIRURGIA/EXODONTIA)	R\$0.01	22/08/1978
2809	CARRINHO CIRÚRGICO/LABORATÓRIO PE PRETO COM 03 PAS E RODAS, COM BANDEIJA DE ACO, MEDINDO: 34,5 X 50CM.	FCBS (CLÍNICA DE CIRURGIA/EXODONTIA)	R\$0.01	22/08/1978
2810	CARRINHO CIRÚRGICO/LABORATÓRIO PE PRETO COM 03 PAS E RODAS, COM BANDEIJA DE ACO, MEDINDO: 34,5 X 50CM.	FCBS (CLÍNICA DE CIRURGIA/EXODONTIA)	R\$0.01	22/08/1978
2811	CARRINHO CIRÚRGICO/LABORATÓRIO PE PRETO COM 03 PAS E	FCBS (CLÍNICA DE CIRURGIA/EXODONTIA)	R\$0.01	22/08/1978

Relatório de todos os bens da UFVJM

Nº Bem	Descrição	Localização	Valor Aquisição	Data Aquisição
2811	RODAS, COM BANDEIJA DE ACO, MEDINDO: 34,5 X 50CM.	FCBS (CLÍNICA DE CIRURGIA/EXODONTIA)	R\$0.01	22/08/1978
2812	CARRINHO CIRÚRGICO/LABORATÓRIO PE PRETO COM 03 PAS E RODAS, COM BANDEIJA DE ACO, MEDINDO: 34,5 X 50CM.	FCBS (CLÍNICA DE CIRURGIA/EXODONTIA)	R\$0.01	22/08/1978
2813	CARRINHO CIRÚRGICO/LABORATÓRIO PE PRETO COM 03 PAS E RODAS, COM BANDEIJA DE ACO, MEDINDO: 34,5 X 50CM.	FCBS (CLÍNICA DE CIRURGIA/EXODONTIA)	R\$0.01	22/08/1978
2814	CARRINHO CIRÚRGICO/LABORATÓRIO PE PRETO COM 03 PAS E RODAS, COM BANDEIJA DE ACO, MEDINDO: 34,5 X 50CM.	FCBS (CLÍNICA DE CIRURGIA/EXODONTIA)	R\$0.01	22/08/1978
2815	NEGATOSCÓPIO DE PAREDE MEDINDO 0,48 X 0,35 X 0,12CM.	FCBS (CLÍNICA DE CIRURGIA/EXODONTIA)	R\$0.01	05/04/1976
2817	CAIXA METÁLICA PARA DIAPOSITIVOS.	FCBS (CLÍNICA DE CIRURGIA/EXODONTIA)	R\$0.01	22/08/1978
2822	CAIXA METÁLICA PARA DIAPOSITIVOS.	FCBS (CLÍNICA DE CIRURGIA/EXODONTIA)	R\$0.01	22/08/1978
2825	CAIXA METÁLICA PARA DIAPOSITIVOS.	FCBS (CLÍNICA DE CIRURGIA/EXODONTIA)	R\$0.01	22/08/1978
2830	CAIXA METÁLICA PARA DIAPOSITIVOS.	FCBS (CLÍNICA DE CIRURGIA/EXODONTIA)	R\$0.01	22/08/1978
2833	ARMÁRIO DE ACO, DE PAREDE, TIPO COZINHA, COR BRANCA.	FCBS (CENTRAL DE VACINAÇÃO.)	R\$0.01	22/08/1978
2834	ARMÁRIO DE ACO, DE PAREDE, TIPO COZINHA, COR BRANCA.	FCBS (CENTRAL DE VACINAÇÃO.)	R\$0.01	22/08/1978
2837	ARMÁRIO DE ACO, COR CINZA TIPO GUARDA ROUPAS.	FCBS (CLÍNICA DE CIRURGIA/EXODONTIA)	R\$0.01	22/08/1978
2839	ARMARIO EM JACARANDA, 2 PORTAS, PES CROMADOS.	FCBS (CLÍNICA DE CIRURGIA/EXODONTIA)	R\$0.01	16/03/1975
2840	ARMARIO DE ACO, COR BRANCA, COM LATERAIS E FRENTE DE VIDRO, 3 PRATELEIRAS DE VIDRO E 2 DE ACO MEDINDO: 52,5 X 39 X 1,30CM.	FCBS (CLÍNICA DE CIRURGIA/EXODONTIA)	R\$0.01	22/08/1978
2841	MESA EM FORMICA JACARANDA, COM 01 GAVETEIRO DE 03 GAVETAS, 01 PRANCHETA, PES CROMADOS.	FCBS (LAB. DE IMUNOHISTOQUÍMICA - SL 25 CIBA)	R\$0.01	16/07/1976
2842	CADEIRA GIRATORIA, ESTUFADA EM COURVIN PRETO, PE CROMADO COM 5 PAS E RODAS.	FCBS (CLÍNICA DE CIRURGIA/EXODONTIA)	R\$0.01	19/07/1975
2843	BANDEJA PARA ESCRITÓRIO EM JACARANDA PARA PAPEIS, MEDINDO: 28 X 39CM.	FCBS (CLÍNICA DE CIRURGIA/EXODONTIA)	R\$0.01	16/07/1975
2872	APARELHO DE AR CONDICIONADO	FCBS (CLÍNICA DE CIRURGIA/EXODONTIA)	R\$0.03	21/10/1976
2875	ARMARIO DE ACO, COR BRANCA, COM LATERAIS E FRENTE DE VIDRO, COM 04 PRATELEIRAS DE VIDRO.	FCBS (CLÍNICA DE CIRURGIA/EXODONTIA)	R\$0.01	21/10/1976
2876	CARRINHO	FCBS (CLÍNICA DE	R\$0.01	22/08/1978

Relatório de todos os bens da UFVJM

Nº Bem	Descrição	Localização	Valor Aquisição	Data Aquisição
2876	CIRÚRGICO/LABORATÓRIO COR BRANCA, PES E RODAS, BANDEJA ESMALTADA EM COR BRANCA, MEDINDO: 0,47X0,37CM.	CIRURGIA/EXODONTIA)	R\$0.01	22/08/1978
2878	MESA TELEFONICA EM FORMICA JACARANDA, COM PRATELEIRA COM PES CROMADOS E RODAS	FCBS (CLÍNICA DE CIRURGIA/EXODONTIA)	R\$0.01	09/02/1978
2879	CARRINHO CIRÚRGICO/LABORATÓRIO COR BRANCA, PES COM RODAS, BANDEJA ESMALTADA BRANCA, MEDINDO: 0,46 X 0,36CM.	FCBS (CLÍNICA DE CIRURGIA/EXODONTIA)	R\$0.01	22/08/1978
2880	ARMARIO DE AÇO, COR BRANCA, LATERAIS E FRENTE DE VIDRO, 04 PRATELEI RAS DE VIDRO.	FCBS (CLÍNICA DE CIRURGIA/EXODONTIA)	R\$0.01	21/10/1976
2881	MACA MACA DE AÇO, COM ENCOSTO "MÓVEL" PARA CABEÇA E RODAS, COR BRANCA.	ENF ((SALA DO RACK/SWIT - ENF))	R\$0.01	21/10/1976
2882	ESCADA PARA CAMA, COM 02 DEGRAUS.	FCBS (CLINICA DE CIRURGIA/EXODONTIA)	R\$0.01	21/10/1976
2886	ARMÁRIO EM JACARANDA, COM 02 PORTAS E PES CROMADOS.	FCBS (CLÍNICA DE CIRURGIA/EXODONTIA)	R\$0.01	27/09/1976
2887	CAMA HOSPITALAR, COR BRANCA.	FCBS (CLINICA DE CIRURGIA/EXODONTIA)	R\$0.14	15/04/1976
2888	SUPORTE PARA SORO PARA SORO, ALTURA VARIÁVEL.	FCBS (CLINICA DE CIRURGIA/EXODONTIA)	R\$0.14	05/04/1976
2889	SUPORTE PARA SORO ALTURA VARIÁVEL.	FCBS ((LAB. PATOLOGIA - CAMPUS I))	R\$0.01	21/10/1976
2905	BANCO CROMADO ASSENTO GIRATORIO, ALTURA VARIÁVES.	FCBS (LAB. DE ANATOMIA HUMANA SALA 40/50 - CIBA)	R\$0.01	24/10/1976
2906	BANCO CROMADO ASSENTO GIRATORIO, ALTURA VARIÁVES.	FCBS (LAB. DE ANATOMIA HUMANA SALA 40/50 - CIBA)	R\$0.01	24/10/1976
2907	BANCO CROMADO ASSENTO GIRATORIO, ALTURA VARIÁVES.	ENF ((SALA DE REUNIÃO Nº 07 - ENFERMAGEM))	R\$0.01	24/10/1976
2908	BANCO CROMADO ASSENTO GIRATORIO, ALTURA VARIÁVES.	FCBS (LAB. DE ANATOMIA HUMANA SALA 40/50 - CIBA)	R\$0.01	24/10/1976
2909	BANCO CROMADO ASSENTO GIRATORIO, ALTURA VARIÁVES.	FCBS (LAB. DE ANATOMIA HUMANA SALA 40/50 - CIBA)	R\$0.01	24/10/1976
2910	BANCO CROMADO ASSENTO GIRATORIO, ALTURA VARIÁVES.	FCBS (LAB. DE ANATOMIA HUMANA SALA 40/50 - CIBA)	R\$0.01	24/10/1976
2911	BANCO CROMADO ASSENTO GIRATORIO, ALTURA VARIÁVES.	FCBS (LAB. DE ANATOMIA HUMANA SALA 40/50 - CIBA)	R\$0.01	24/10/1976
2912	BANCO CROMADO ASSENTO GIRATORIO, ALTURA VARIÁVES.	FCBS (LAB. DE ANATOMIA HUMANA SALA 40/50 - CIBA)	R\$0.01	24/10/1976
2913	BANCO CROMADO ASSENTO GIRATORIO, ALTURA VARIÁVES.	FCBS (LAB. DE ANATOMIA HUMANA SALA 40/50 - CIBA)	R\$0.01	24/10/1976
2914	BANCO CROMADO ASSENTO GIRATORIO, ALTURA VARIÁVES.	FCBS (LAB. DE ANATOMIA HUMANA SALA 40/50 - CIBA)	R\$0.01	24/10/1976
2915	BANCO CROMADO ASSENTO GIRATORIO, ALTURA VARIÁVES.	FCBS (LAB. DE ANATOMIA BUCO-MAXILO-FACIAL -SALA 41- CIBA)	R\$0.01	24/10/1976

Relatório de todos os bens da UFVJM

Nº Bem	Descrição	Localização	Valor Aquisição	Data Aquisição
2916	BANCO CROMADO ASSENTO GIRATORIO, ALTURA VARIAVES.	FCBS (LAB. DE ANATOMIA HUMANA SALA 40/50 - CIBA)	R\$0.01	24/10/1976
2917	BANCO CROMADO ASSENTO GIRATORIO, ALTURA VARIAVES.	FCBS (LAB. DE ANATOMIA HUMANA SALA 40/50 - CIBA)	R\$0.01	24/10/1976
2918	BANCO CROMADO ASSENTO GIRATORIO, ALTURA VARIAVES.	FCBS (LAB. DE ANATOMIA BUCO-MAXILO-FACIAL -SALA 41- CIBA)	R\$0.01	24/10/1976
2919	BANCO CROMADO ASSENTO GIRATORIO, ALTURA VARIAVES.	FCBS (LAB. DE ANATOMIA BUCO-MAXILO-FACIAL -SALA 41- CIBA)	R\$0.01	24/10/1976
2920	BANCO CROMADO ASSENTO GIRATORIO, ALTURA VARIAVES.	FCBS (LAB. DE ANATOMIA BUCO-MAXILO-FACIAL -SALA 41- CIBA)	R\$0.01	24/10/1976
2922	BANCO CROMADO ASSENTO GIRATORIO, ALTURA VARIAVES.	FCBS (LAB. DE ANATOMIA HUMANA SALA 40/50 - CIBA)	R\$0.01	24/10/1976
2923	BANCO CROMADO ASSENTO GIRATORIO, ALTURA VARIAVES.	FCBS (LAB. DE ANATOMIA HUMANA SALA 40/50 - CIBA)	R\$0.01	24/10/1976
2924	BANCO CROMADO ASSENTO GIRATORIO, ALTURA VARIAVES.	FCBS (LAB. DE ANATOMIA HUMANA SALA 40/50 - CIBA)	R\$0.01	24/10/1976
2925	BANCO CROMADO ASSENTO GIRATORIO, ALTURA VARIAVES.	FCBS (LAB. DE ANATOMIA HUMANA SALA 40/50 - CIBA)	R\$0.01	24/10/1976
2926	BANCO CROMADO ASSENTO GIRATORIO, ALTURA VARIAVES.	FCBS (LAB. DE ANATOMIA HUMANA SALA 40/50 - CIBA)	R\$0.01	24/10/1976
2927	BANCO BANCO TRIPE COM TAMPO DE METAL, ALTURA VARIÁVEL, TAMPO CROMADO, GIRATÓRIO.	PROAD (DEPOSITO DO PATRIMÔNIO)	R\$0.01	24/10/1976
2938	MESA MESA DE FERRO COM TAMPO DE MARMORE.	FEM PATRIMONIAL ((FAZENDA EXPERIMENTAL DO MOURA - CURVELO/MG))	R\$0.01	22/08/1978
2939	MESA MESA DE FERRO COM TAMPO DE MARMORE.	FEM PATRIMONIAL ((FAZENDA EXPERIMENTAL DO MOURA - CURVELO/MG))	R\$0.01	22/08/1978
2940	MESA DE ACO, COR CINZA, COM 1 PRATELEIRA MEDINDO 0,54 X 0,31 X 0,53CM.	PROAD (DEPOSITO DO PATRIMÔNIO)	R\$0.01	22/08/1978
2943	FOGAREIRO DE GAZOLINA, 1 BOCA.	FCBS (LAB. DE ANATOMIA HUMANA SALA 40/50 - CIBA)	R\$0.01	22/08/1978
2944	ARQUIVO DE ACO, COR CINZA, COM 4 GAVETAS.	FCBS (LAB. DE ANATOMIA HUMANA SALA 40/50 - CIBA)	R\$0.01	22/08/1978
2945	CAVALETE PARA ESQUELETO, COM SUPORTE.	FCBS (LAB. DE ANATOMIA HUMANA SALA 40/50 - CIBA)	R\$0.01	22/08/1978
2946	BANCA DE MADEIRA COM 3 GAVETAS, PRATELEIRAS E PORTA DE VIDRO, COR CINZA, MEDINDO 4,26 X 1,00 X 0,51CM.	FCA (LAB. DE ANATOMIA ANIMAL - SL103- AGRÁRIAS-CAMPUS II)	R\$0.01	22/08/1978
2948	NEGATOSCÓPIO DE	FCBS (LAB. DE ANATOMIA HUMANA SALA 40/50 - CIBA)	R\$0.01	22/08/1978
2951	MESA MESA EM FORMICA DE JACARANDA, PÉS CROMADOS, MEDINDO 100 X L,00.	DE (COPESE)	R\$0.01	16/07/1975
2952	MESA MESA EM FORMICA DE JACARANDA, PÉS CROMADOS, MEDINDO 100 X L,00.	COPESE ((ELABORAÇÃO))	R\$0.01	16/07/1975
2953	MESA MESA EM FORMICA DE JACARANDA, PÉS CROMADOS, MEDINDO 100 X L,00.	DE (COPESE)	R\$0.01	16/07/1975

Relatório de todos os bens da UFVJM

Nº Bem	Descrição	Localização	Valor Aquisição	Data Aquisição
2954	MESA MESA EM FÓRMICA DE JACARANDA, PÉS CROMADOS, MEDINDO 100 X L,00	SUB (BIBLIOTECA - CAMPUS I)	R\$0.01	16/07/1975
2955	MESA MESA EM FÓRMICA DE JACARANDA, PÉS CROMADOS, MEDINDO 100 X L,00	PROAD (SUPORTE PATRIMÔNIO)	R\$0.01	16/07/1975
2956	MESA MESA EM FÓRMICA DE JACARANDA, PÉS CROMADOS, MEDINDO 100 X L,00	PROAD (SUPORTE PATRIMÔNIO)	R\$0.01	16/07/1975
2957	MESA MESA EM FÓRMICA DE JACARANDA, PÉS CROMADOS, MEDINDO 100 X L,00	PROAD (SUPORTE PATRIMÔNIO)	R\$0.01	16/07/1975
2958	MESA MESA EM FÓRMICA DE JACARANDA, PÉS CROMADOS, MEDINDO 100 X L,00.	COPESE ((ELABORAÇÃO))	R\$0.01	16/07/1975
2959	ARMÁRIO TIPO DE EXPOSICAO, DE ACO COR CINZA, COM LATERAIS E FRENTE DE VIDRO, COM 4 PRATELEIRAS.	FCBS (LAB. DE ANATOMIA HUMANA SALA 40/50 - CIBA)	R\$0.01	22/08/1978
2960	ARMÁRIO TIPO DE EXPOSICAO, DE ACO COR CINZA, COM LATERAIS E FRENTE DE VIDRO, COM 4 PRATELEIRAS.	FCBS (LAB. DE ANATOMIA HUMANA SALA 40/50 - CIBA)	R\$0.01	22/08/1978
2961	CADEIRA CADEIRA EM FÓRMICA DE JACARANDA, COM ASSENTO SEMI CURVO, PÉS CROMADOS.	SUB (BIBLIOTECA - CAMPUS I)	R\$0.01	16/07/1975
2962	CADEIRA CADEIRA EM FÓRMICA DE JACARANDA, COM ASSENTO SEMI CURVO, PÉS CROMADOS.	SUB (BIBLIOTECA - CAMPUS I)	R\$0.01	16/07/1975
2963	CADEIRA CADEIRA EM FÓRMICA DE JACARANDA, COM ASSENTO SEMI CURVO, PÉS CROMADOS.	SUB (BIBLIOTECA - CAMPUS I)	R\$0.01	16/07/1975
2966	CADEIRA CADEIRA EM FÓRMICA DE JACARANDA, COM ASSENTO SEMI CURVO, PÉS CROMADOS.	SUB (BIBLIOTECA - CAMPUS I)	R\$0.01	16/07/1975
2967	CADEIRA CADEIRA EM FÓRMICA DE JACARANDA, COM ASSENTO SEMI CURVO, PÉS CROMADOS.	SUB (BIBLIOTECA - CAMPUS I)	R\$0.01	16/07/1975
2968	CADEIRA CADEIRA EM FÓRMICA DE JACARANDA, COM ASSENTO SEMI CURVO, PÉS CROMADOS.	SUB (BIBLIOTECA - CAMPUS I)	R\$0.01	16/07/1975
2969	CADEIRA CADEIRA EM FÓRMICA DE JACARANDA, COM ASSENTO SEMI CURVO, PÉS CROMADOS.	PROAD (DEPOSITO DO PATRIMÔNIO)	R\$0.01	16/07/1975
2971	CADEIRA CADEIRA EM FÓRMICA DE JACARANDA, COM ASSENTO SEMI CURVO, PÉS CROMADOS.	SUB (BIBLIOTECA - CAMPUS I)	R\$0.01	16/07/1975
2972	CADEIRA CADEIRA EM FÓRMICA DE JACARANDA, COM ASSENTO SEMI CURVO, PÉS CROMADOS.	SUB (BIBLIOTECA - CAMPUS I)	R\$0.01	16/07/1975
2974	CADEIRA CADEIRA EM FÓRMICA DE JACARANDA, COM ASSENTO SEMI CURVO,	SUB (BIBLIOTECA - CAMPUS I)	R\$0.01	16/07/1975

Relatório de todos os bens da UFVJM

Nº Bem	Descrição	Localização	Valor Aquisição	Data Aquisição
2974	PÉS CROMADOS.	SUB (BIBLIOTECA - CAMPUS I)	R\$0.01	16/07/1975
2975	CADEIRA CADEIRA EM FÓRMICA DE JACARANDA, COM ASSENTO SEMI CURVO, PÉS CROMADOS.	PROAD ((PAVILHÃO DE AULAS III-CAMPUS JK))	R\$0.01	16/07/1975
2979	CADEIRA CADEIRA EM FÓRMICA DE JACARANDA, COM ASSENTO SEMI CURVO, PÉS CROMADOS.	SUB (BIBLIOTECA - CAMPUS I)	R\$0.01	16/07/1975
2980	CADEIRA CADEIRA EM FÓRMICA DE JACARANDA, COM ASSENTO SEMI CURVO, PÉS CROMADOS.	SUB (BIBLIOTECA - CAMPUS I)	R\$0.01	16/07/1975
2981	MESA EM FORMICA JACARANDA, COM 3 GAVETAS, 1 PRANCHETA, PES CROMADOS.	FCBS (LAB. DE ANATOMIA HUMANA SALA 40/50 - CIBA)	R\$0.01	07/11/1973
2982	CADEIRA DE AÇO , ESTUFADA, COR PRETA.	FCBS (LAB. DE ANATOMIA HUMANA SALA 40/50 - CIBA)	R\$0.02	22/08/1978
2984	CAVALETE DE MADEIRA REVESTIDO DE FORMICA BRANCA, 4/1 PRATELEIRA, MECINDO: 60 X 40CM.	FCBS (LAB. DE ANATOMIA HUMANA SALA 40/50 - CIBA)	R\$0.01	16/12/1976
2985	SPINLGH T SPINLGH T, COM UMA COLECAO DE 16 LAMINAS DE NEUROANATOMIA E 10 LAMINAS DE ANATOMIA.	FCBS (LAB. DE ANATOMIA HUMANA SALA 40/50 - CIBA)	R\$0.01	04/11/1976
2988	ARMARIO DE MADEIRA, COM PORTAS CORREDICAS DE VIDRO, MEDINDO: 2,25 X 1,90 X 0,29CM.	FCBS (LAB. DE ANATOMIA HUMANA SALA 40/50 - CIBA)	R\$0.01	22/08/1978
2989	ARMARIO DE MADEIRA, COM PORTAS CORREDICAS DE VIDRO, MEDINDO: 1,39 X 1,90 X 0,29CM.	FCBS (LAB. DE ANATOMIA HUMANA SALA 40/50 - CIBA)	R\$0.01	22/08/1978
2990	ARMARIO DE MADEIRA, COM PORTAS CORREDICAS DE VIDRO, MEDINDO: 1,39 X 1,90 X 0,29CM.	FCBS (LAB. DE ANATOMIA HUMANA SALA 40/50 - CIBA)	R\$0.01	22/08/1978
2991	MESA MAQUINA DE ESCREVER COM 02 GAVETAS, 01 PRANCHETADO DE FORMICA JACARANDA, PES CROMADOS .	PROAD (SUPORTE PATRIMÔNIO)	R\$0.01	17/09/1976
2992	CADEIRA GIRATORIA, ESTUFADA EM COURVIN PRETO, PE CROMADO COM 5 PAS E RODAS.	FCBS (LAB. DE ANATOMIA HUMANA SALA 40/50 - CIBA)	R\$0.01	17/09/1976
2993	CADEIRA GIRATORIA, ESTUFADA EM COURVIN PRETO, PE CROMADO COM 5 PAS E RODAS.	FCBS (LAB. DE ANATOMIA BUCO-MAXILO-FACIAL -SALA 41- CIBA)	R\$0.01	17/09/1976
2997	ARMARIO DE AÇO. COR CINZA, TIPO GUARDA ROUPA.	FCBS (LAB. DE ANATOMIA HUMANA SALA 40/50 - CIBA)	R\$0.01	22/08/1978
2998	MESA EM FORMICA JACARANDA, 1 PRANCHETA, PES CROMADOS.	FCBS (LAB. DE ANATOMIA HUMANA SALA 40/50 - CIBA)	R\$0.01	07/11/1973
2999	ABAJOUR DE MESA, COR CINZA, COM PEDESTAL.	PROAD (DEPOSITO DO PATRIMONIO)	R\$0.01	22/08/1978
3000	MAQUINA DE ESCREVER COR CINZA.	FCBS (LAB. DE CITOLOGIA GENÉTICA (26/37-CIBA))	R\$0.01	22/08/1978
3001	ARMARIO DE MADEIRA, PORTAS DE VIDRO DE CORRER, 3 PRATELEIRAS, MEDINDO: 1,18X 1,72 X 0,40CM.	FCBS (LAB. DE ANATOMIA HUMANA SALA 40/50 - CIBA)	R\$0.01	22/08/1978

Relatório de todos os bens da UFVJM

Nº Bem	Descrição	Localização	Valor Aquisição	Data Aquisição
3002	MESA PARA MAQUINA DE ESCREVER, DE ACO, COR CINZA, MEDINDO: 80 X 70 X 45CM. COM 5 GAVETAS.	FCBS (LAB. DE ANATOMIA HUMANA SALA 40/50 - CIBA)	R\$0.01	22/08/1978
3003	MALA/MALETA EM COURVIN PRETO, MEDINDO: 0,34 X 0,48CM.	PROAD (DEPOSITO DO PATRIMÔNIO)	R\$0.01	22/08/1978
3004	CAIXA METALICA PARA DIAPOSITIVOS.	PROAD (DEPOSITO DO PATRIMÔNIO)	R\$0.01	22/08/1978
3005	MICROSCOPIO BINOCULAR NÂº 151689.	FCBS (LAB. DE ANATOMIA HUMANA SALA 40/50 - CIBA)	R\$0.01	22/08/1978
3006	CAIXA METALICA PARA DIAPOSITIVOS.	PROAD (DEPOSITO DO PATRIMONIO)	R\$0.01	22/08/1978
3007	CAIXA METALICA PARA DIAPOSITIVOS.	PROAD (DEPOSITO DO PATRIMÔNIO)	R\$0.01	22/08/1978
3014	TRIFE DE MADEIRA, TAMPO REDONDO, MEDINDO: 0,29CM DE DIAMETRO	FCBS (LAB. DE TRAUMATOLOGIA/ESC.DENTAL/ORT O.)	R\$0.01	03/12/1973
3015	TRIFE DE MADEIRA, TAMPO REDONDO, MEDINDO: 0,29CM DE DIAMETRO	FCBS (PRÉDIO DE CIÊNCIAS BÁSICAS.)	R\$0.01	03/12/1973
3016	TRIFE DE MADEIRA, TAMPO REDONDO, MEDINDO: 0,29CM DE DIAMETRO	FCBS (LAB. DE ANATOMIA HUMANA SALA 40/50 - CIBA)	R\$0.01	03/12/1973
3019	TRIFE DE MADEIRA, TAMPO REDONDO, MEDINDO: 0,29 DE DIAMETRO.	FCBS (LAB. DE PRÓTESE REMOVÍVEL)	R\$0.01	03/12/1973
3020	TRIFE DE MADEIRA, TAMPO REDONDO, MEDINDO: 0,29 DE DIAMETRO.	FCBS (LAB. DE PRÓTESE REMOVÍVEL)	R\$0.01	03/12/1973
3021	TRIFE DE MADEIRA, TAMPO REDONDO, MEDINDO: 0,29CM DE DIAMETRO	FCBS (LAB. DE PRÓTESE FIXA - SALA 056 - PRÉDIO I)	R\$0.01	03/12/1973
3023	TRIFE BANCO DE MADEIRA COM TAMPO REDONDO E TRÊS PÉS. MEDINDO: 0,29 CM DE DIÂMETRO	PROGRAD ((DIVISÃO DE MATRICULA E ACOMPANHAMENTO ACADÊMICO))	R\$0.01	03/12/1973
3024	TRIFE DE MADEIRA, TAMPO REDONDO, MEDINDO: 0,29 DE DIAMETRO.	PROAD (SUPORTE PATRIMÔNIO)	R\$0.01	03/12/1973
3025	TRIFE DE MADEIRA, TAMPO REDONDO, MEDINDO: 0,29 DE DIAMETRO.	FCBS (LAB. DE PRÓTESE REMOVÍVEL)	R\$0.01	03/12/1973
3028	TRIFE DE MADEIRA, TAMPO REDONDO, MEDINDO: 0,29CM DE DIAMETRO	FCBS ((LAB. PATOLOGIA - CAMPUS I))	R\$0.01	03/12/1973
3030	CADEIRA ESTUFADA EM COURVIN PRETO, PE COM 04 PAS E RODAS.	FCBS (CENTRAL DE ESTERILIZAÇÃO)	R\$0.01	22/08/1978
3032	CADEIRA ESTUFADA EM COURVIN PRETO, PE COM 04 PAS E RODAS.	FCBS (PRÉDIO DE CIÊNCIAS BÁSICAS.)	R\$0.01	22/08/1978
3033	CADEIRA ESTUFADA EM COURVIN PRETO, PE COM 04 PAS E RODAS.	FCBS (PRÉDIO DE CIÊNCIAS BÁSICAS.)	R\$0.01	22/08/1978
3037	ARMÁRIO DE MADEIRA, PORTAS CORREDICAS DE VIDRO, COM 04 PRATELEIRAS.	FCBS (LAB. DE TRAUMATOLOGIA/ESC.DENTAL/ORT O.)	R\$0.01	22/08/1978
3038	ARMÁRIO DE MADEIRA, PORTAS CORREDICAS DE VIDRO, COM 04 PRATELEIRAS.	FCBS (LAB. DE TRAUMATOLOGIA/ESC.DENTAL/ORT O.)	R\$0.01	22/08/1978
3040	MESA EM FORMICA JACARANDA, COM 01 GAVETEIRO DE 03 GAVETAS, 01 PRANCHETA, PES CROMADOS	FCBS (LAB. DE TRAUMATOLOGIA/ESC.DENTAL/ORT O.)	R\$0.01	07/11/1973
3041	POLTRONA GIRATORIA,	UFVJM (SALA DOS PROFESSORES)	R\$0.01	07/11/1973

Relatório de todos os bens da UFVJM

Nº Bem	Descrição	Localização	Valor Aquisição	Data Aquisição
3041	ESTUFADA EM COURVIN PRETO, PES CROMADOS COM 05 PAS E RODAS.	(25/CIBA.)	R\$0.01	07/11/1973
3042	MESA EM FORMICA JACARANDA, COM 01 GAVETEIRO DE 03 GAVETAS 01 PRANCHETA, PES CROMADOS	FCBS (LAB. DE MATERIAIS DENTARIOS)	R\$0.01	07/11/1973
3043	POLTRONA GIRATORIA, ESTUFADA EM COURVIN PRETO, PE CROMADO COM 05 PAS E RODAS	UFVJM (SALA DOS PROFESSORES (34-CIBA))	R\$0.01	01/10/1997
3045	ARMARIO DE ACO, COR VERDE TIPO GUARDA ROUPA.	PROAD ((DIVISÃO DE SERVIÇOS GERAIS))	R\$0.01	22/08/1978
3046	POLTRONA ESTUFADA EM COURVIN PRETO, GIRATORIO, COM 5 PAS E RODINHAS.	FIT ((PRÉDIO FISIOTERAPIA - CAMPUS JK))	R\$0.01	12/09/1973
3047	MESA EM FORMICA, DE JACARANDA, COM 1 GAVETEIRO DE 3 GAVETAS E 1 PRANCHETA, COM PES CROMADOS.	FCBS (LAB. DE FISIOLOGIA (S. 42 - CIBA))	R\$0.01	07/11/1973
3048	CADEIRA EM FORMICA, DE JACARANDA, ENCOSTO SEMI CURVO, COM PES CROMADOS.	FCBS (LAB. DE BIOQUIMICA (44/48 CIBA))	R\$0.01	16/07/1975
3049	MESA PARA MAQUINA DE ESCREVER, COM 1 GAVETEIRO DE 2 GAVETAS E 1 PRANCHETA, COM PES CROMADOS.	FCBS (LAB. DE FISIOLOGIA (S. 42 - CIBA))	R\$0.01	07/11/1973
3050	MESA EM FORMICA, DE JACARANDA, COM 3 GAVETAS E 1 PRANCHETA, PES CROMADOS.	FCBS (LAB. DE FISIOLOGIA (S. 42 - CIBA))	R\$0.01	07/11/1973
3052	BANCO BANCO EM AÇO - METÁLICO - ASSENTO EM MADEIRA E ALTURA VARIÁVEL.	FEM PATRIMONIAL ((FAZENDA EXPERIMENTAL DO MOURA - CURVELO/MG))	R\$0.01	22/08/1978
3053	BANCO BANCO GIRATÓRIO COM ESTRUTURA EM FERRO E ASSENTO CONFECCIONADO EM MADEIRA.	FCBS (LAB. DE BASES DA FISIOTERAPIA (09/CIBA))	R\$0.01	22/08/1978
3054	BANCO BANCO GIRATÓRIO COM ESTRUTURA EM FERRO E ASSENTO CONFECCIONADO EM MADEIRA.	FCBS (LAB. DE BASES DA FISIOTERAPIA (09/CIBA))	R\$0.01	22/08/1978
3055	BANCO BANCO GIRATÓRIO COM ESTRUTURA EM FERRO E ASSENTO CONFECCIONADO EM MADEIRA.	FCBS (LAB. DE BASES DA FISIOTERAPIA (09/CIBA))	R\$0.01	22/08/1978
3056	BANCO METALICOS, ASSENTO CROMADO, PES PINTADOS DE BRANCO, GIRATORIOS, ALTURA VARIÁVEL.	UFVJM (SALA DOS PROFESSORES (34-CIBA))	R\$0.01	22/08/1978
3057	BANCO BANCO GIRATÓRIO COM ESTRUTURA EM FERRO E ASSENTO CONFECCIONADO EM MADEIRA.	FCBS (LAB. DE BASES DA FISIOTERAPIA (09/CIBA))	R\$0.01	22/08/1978
3058	BANCO BANCO GIRATORIO COM ESTRUTURA EM FERRO E ASSENTO	FCBS (LAB. DE BASES DA FISIOTERAPIA (09/CIBA))	R\$0.01	22/08/1978

Relatório de todos os bens da UFVJM

Nº Bem	Descrição	Localização	Valor Aquisição	Data Aquisição
3058	CONFECCIONADO EM MADEIRA.	FCBS (LAB. DE BASES DA FISIOTERAPIA (09/CIBA))	R\$0.01	22/08/1978
3059	BANCO PES DE FERRO E ASSENTO DE MADEIRA	FIT ((PRÉDIO FISIOTERAPIA - CAMPUS JK))	R\$0.01	22/08/1978
3060	BANCO PES DE FERRO E ASSENTO DE MADEIRA	FCBS (LAB. DE MICROBIOLOGIA - SALA DE APOIO - CIBA 46)	R\$0.01	22/08/1978
3061	BANCO BANCO GIRATÓRIO COM PÉS DE FERRO E ASSENTO EM MADEIRA.	FIT ((PRÉDIO FISIOTERAPIA - CAMPUS JK))	R\$0.01	22/08/1978
3062	BANCO BANCO GIRATÓRIO COM ESTRUTURA EM FERRO E ASSENTO CONFECCIONADO EM MADEIRA.	FIT ((PRÉDIO FISIOTERAPIA - CAMPUS JK))	R\$0.01	22/08/1978
3063	BANCO BANCO GIRATÓRIO COM ESTRUTURA EM FERRO E ASSENTO CONFECCIONADO EM MADEIRA.	FIT ((PRÉDIO FISIOTERAPIA - CAMPUS JK))	R\$0.01	22/08/1978
3064	BANCO BANCO GIRATÓRIO COM ESTRUTURA EM FERRO E ASSENTO CONFECCIONADO EM MADEIRA.	FIT ((PRÉDIO FISIOTERAPIA - CAMPUS JK))	R\$0.01	22/08/1978
3065	BANCO TAMBORETE DE PÉS DE FERRO E ASSENTO DE MADEIRA.	FIT ((COPA 1/FISIOTERAPIA))	R\$0.01	22/08/1978
3066	BANCO BANCO GIRATÓRIO COM ESTRUTURA EM FERRO E ASSENTO DE MADEIRA.	FIT ((COPA 1/FISIOTERAPIA))	R\$0.01	22/08/1978
3067	BANCO BANCO GIRATÓRIO COM ESTRUTURA EM FERRO E ASSENTO CONFECCIONADO EM MADEIRA.	FIT ((PRÉDIO FISIOTERAPIA - CAMPUS JK))	R\$0.01	22/08/1978
3068	BANHO MARIA COM 110V, 0132KW, NÂº 10812.	FCBS (LAB. DE BIOQUIMICA (44/48 CIBA))	R\$0.01	22/08/1978
3069	ESTUFA PARA ESTERILIZACAO, COR BEGE, 110/220V, 5 25AMP., NÂº 2610, 3132 0LIDEF 62.	FCBS (LAB. DE FIOLOGIA (S. 42 - CIBA))	R\$0.01	22/08/1978
3071	BALANÇA ANALÍTICA - CARGA MÁXIMA: 100G. NÚMERO DE SÉRIE: 14448.	FCBS (LAB. DE PATOLOGIA - SALAS 22 -CIBA)	R\$0.01	22/08/1978
3073	ESTUFA 110V, NÂº 10805, 0,165KW.	FCBS (LAB. DE IMUNOHISTOQUIMICA - SL 25 CIBA)	R\$0.01	22/08/1978
3074	MESA MESA DE MADEIRA, ESTILO MACA, COM TAMPO ESTUFADO EM COURVIN BRANCO, MEDINDO 1,80 X 0,58 X 0,80CM.	DEPE ((HOSPITAL NOSSA SENHORA DA SAÚDE - DEPE))	R\$0.01	16/10/1975
3076	ESTANTE ACO, COR CINZA, COM 06 BANDEJAS.	FCBS (LAB. DE FARMACOTÉCNICA - FARMÁCIA INDÚSTRIA - C II)	R\$0.01	22/08/1978
3077	ESTANTE DE ACO, COR CINZA, COM 06 BANDEJAS	FCBS (LAB. DE FARMACOTÉCNICA - FARMÁCIA INDÚSTRIA - C II)	R\$0.01	16/08/1976
3078	ESTANTE DE ACO, COR CINZA, COM 06 BANDEJAS	FCBS (LAB. DE FARMACOTÉCNICA - FARMÁCIA INDÚSTRIA - C II)	R\$0.01	16/08/1976
3079	ESTANTE DE ACO, COR CINZA, COM 06 BANDEJAS	FCBS (LAB. DE FARMACOTÉCNICA - FARMÁCIA INDÚSTRIA - C II)	R\$0.01	16/08/1976
3080	CAIXA METÁLICA PARA DIAPOSITIVOS.	PROAD (DEPOSITO DO PATRIMONIO)	R\$0.01	16/08/1976
3081	CAIXA METÁLICA PARA DIAPOSITIVOS.	PROAD (DEPOSITO DO PATRIMONIO)	R\$0.01	16/08/1976
3082	CENTRIFUGADOR SERIE B 106425, 115V, 2 AMP. 60C.	FCA (LAB. DE ANATOMIA ANIMAL - SL103- AGRÁRIAS-CAMPUS II)	R\$0.01	22/08/1978
3083	MESA DE MADEIRA, TAMPO DE FORMICA BRANCA, PARA SACRIFICAR ANIMAIS, COM 2 PRATELEIRAS, MEDINDO	FCA (LAB. DE ANATOMIA ANIMAL - SL103- AGRÁRIAS-CAMPUS II)	R\$0.01	22/08/1978

Relatório de todos os bens da UFVJM

Nº Bem	Descrição	Localização	Valor Aquisição	Data Aquisição
3083	1,55 X 0,50 X 0,90M.	FCA (LAB. DE ANATOMIA ANIMAL - SL103- AGRÁRIAS-CAMPUS II)	R\$0.01	22/08/1978
3084	APARELHO PARA DOSAGEM DE HEMOGLOBINA SAHLI PARA DOSAGEM DE HEMOGLOBINA.	FCBS (LAB. DE FISILOGIA (S. 42 - CIBA))	R\$0.01	22/08/1978
3087	DOSADOR DE HEMOGLOBINA DE SAHLI PARA DOSAGEM DE HEMOGLOBINA.	FCBS (LAB. DE FISILOGIA (S. 42 - CIBA))	R\$0.01	22/08/1978
3088	HEMETÍMETRO NÂº 238559.	FCBS (LAB. DE FISILOGIA (S. 42 - CIBA))	R\$0.01	22/08/1978
3090	HEMETÍMETRO NÂº 238559.	FCBS (FARMÁCIA AN. CLINICA - CAMPUS II)	R\$0.01	22/08/1978
3091	HEMETÍMETRO RESISTANCE, DEPH O, 10MM,0,0025MM2.	FCBS (LAB. DE FISILOGIA (S. 42 - CIBA))	R\$0.01	22/08/1978
3099	ARQUIVO DE MESA DE ACRILICO, COR VERMELHA, BASE DE METAL CINZA, MEDINDO 21 X 17 X15CM.	PROAD (DEPOSITO DO PATRIMÔNIO)	R\$0.01	03/11/1976
3100	ARQUIVO DE MESA DE ACRILICO, COR FUME, BASE DE METAL CINZA, MEDINDO 27 X 23 X 16CM.	FCBS (LAB. DE FISILOGIA (S. 42 - CIBA))	R\$0.01	03/11/1976
3101	SUPORE DE WSTER	PROAD (DEPOSITO DO PATRIMONIO)	R\$0.01	22/08/1978
3102	ARMÁRIO DE MADEIRA, EM JACARANDA, COM 2 PORTAS, PES CROMADOS.	FCBS (LAB. DE BROMATOLOGIA - FARMÁCIA BÁSICA - CAMPUS II)	R\$0.01	07/11/1993
3103	ARMÁRIO DE MADEIRA, EM JACARANDA, COM 2 PORTAS, PES CROMADOS.	FCBS (LAB. DE FISILOGIA (S. 42 - CIBA))	R\$0.01	07/11/1993
3104	GELADEIRA SÉRIE: 64391, COR AZUL.	FCBS (LAB. DE FISILOGIA (S. 42 - CIBA))	R\$0.01	14/12/1973
3105	ESTANTE DE ACO, COR CINZA, COM 5 PRATELEIRAS.	FCBS (LAB. DE HISTOLOGIA/EMBRIOLOGIA (27/CIBA))	R\$0.01	09/08/1975
3106	POLTRONA DE ACO, ESTUFADA DE NAPA VERDE, PE COM 04 PAS E RODAS.	FCBS (LAB. DE CITOLOGIA GENÉTICA (26/37-CIBA))	R\$0.01	22/08/1978
3107	BUREAUX DE ACO, COR VERDE, COM 04 GAVETAS, 01 PRANCHETA.	FCBS (LAB. DE BIOQUIMICA (44/48 CIBA))	R\$0.01	22/08/1978
3108	BANCO PES DE FERRO E ASSENTO DE MADEIRA.	PROGRAD ((ARQUIVO - PROGRAD))	R\$0.01	24/10/1976
3109	BANCO PES DE FERRO E ASSENTO DE MADEIRA.	FIT ((PRÉDIO FISIOTERAPIA - CAMPUS JK))	R\$0.01	24/10/1976
3110	QUADRO QUADRO NEGRO MEDINDO: 0,65 X 1,88M.	FCBS ((LAB. PATOLOGIA - CAMPUS I))	R\$0.01	22/08/1978
3118	MICROSCOPIO MONOCULAR NÂº 531429.	FCBS (LAB. DE FISILOGIA (S. 42 - CIBA))	R\$0.01	22/08/1978
3119	MICROSCOPIO MONOCULAR NÂº 531613.	FCBS (LAB. DE FISILOGIA (S. 42 - CIBA))	R\$0.01	22/08/1978
3120	MICROSCOPIO MONOCULAR NÂº 531615.	FCBS (LAB. DE FISILOGIA (S. 42 - CIBA))	R\$0.01	22/08/1978
3121	ESCADA DE FERRO, COR AZUL, COM 2 DEGRAUS.	FCBS (LAB. DE FISILOGIA (S. 42 - CIBA))	R\$0.01	22/08/1978
3122	MESA DE MADEIRA, COM TAMPO DE FORMICA, COR BRANCA, COM 4 GAVETAS E 1 PRANCHETA.	FCBS (LAB. DE BIOQUIMICA (44/48 CIBA))	R\$0.01	22/08/1978
3123	CADEIRA EM FORMICA, DE JACARANDA, PES CROMADOS, ENCOSTO SEMI CURVO.	FCBS (LAB. DE FARMACOLOGIA (S/49 CIBA))	R\$0.01	16/09/1975
3127	COFRE COFRE DE ACO, COR VERDE, MEDINDO 1,65 X0,85 X 065.	CEGEO (CENTRO DE ESTUDOS EM GEOCIÊNCIAS - CEGEO)	R\$0.01	22/08/1978
3130	SUPORE SUPORTE PARA BANDEIRA, REVESTIDO EM	UFVJM (ANFITEATRO - CAMPUS I)	R\$0.01	13/09/1979

Relatório de todos os bens da UFVJM

Nº Bem	Descrição	Localização	Valor Aquisição	Data Aquisição
3130	FORMICA BRANCA, CAPACIDADE PARA 03 BANDEIRAS (BASE DE FORMICA).	UFVJM (ANFITEATRO - CAMPUS I)	R\$0.01	13/09/1979
3132	CAIXA DE MADEIRA PARA LAMINAS.	FCBS (LAB. DE HISTOLOGIA/EMBRIOLOGIA (27/CIBA))	R\$0.01	22/08/1978
3133	AMALGAMADOR MECANICO NÂº 01, SERIE 8681, 110V, 45/60C 1A.	FCBS (LAB. DE DENTISTICA)	R\$0.01	22/08/1978
3135	MAQUINA DE ESCREVER LEXICON 80, NÂª 687178.	FCBS (LAB. DE MATERIAIS DENTARIOS)	R\$0.01	22/08/1978
3136	MESA DE ACO, TAMPO DE FORMICA BRANCA, COM 05 GAVETAS.	FCBS (LAB. DE DENTISTICA)	R\$0.01	22/08/1978
3138	MOCHO ESTUFADO.	FCBS ((LAB. PATOLOGIA - CAMPUS I))	R\$0.01	22/08/1978
3140	AMALGAMADOR MECANICO.	FCBS (LAB. DE DENTISTICA)	R\$0.01	22/08/1978
3142	POLTRONA ESTUFADA, EM COURVIN PRETO, COM 5 PAS E RODAS.	FCBS ((LAB. PATOLOGIA - CAMPUS I))	R\$0.01	07/11/1973
3145	ARMARIO EM FORMICA PRETO COM PORTAS DE VIDRO, 05 PRATELEIRAS, MEDINDO: 1,99 X 2 X 0,50.	FCBS (LAB. DE DENTISTICA)	R\$0.01	22/08/1978
3147	ARMARIO ARMARIO COM PRATELEIRAS GRADUÁVEIS (DE PAREDE) TIPO COZINHA, COR: CINZA, MEDINDO: 0,79 X 0,53 X 0,22CM.	REITORIA ((COZINHA - REITORIA))	R\$0.01	22/08/1978
3148	ARMARIO COM PRATELEIRAS GRADUÁVEIS (DE PAREDE) TIPO COZINHA, COR: BEGE, MEDINDO: 0,79 X 0,53 X 0,22CM.	PROACE (CLÍNICA MÉDICA ODONTOLOGICA)	R\$0.01	22/08/1978
3149	ARMARIO COM PRATELEIRAS GRADUÁVEIS (DE PAREDE) TIPO COZINHA, COR: CINZA, MEDINDO: 0,79 X 0,53 X 0,22CM.	PROAD (DIVISÃO DE PROTOCOLO E ARQUIVO)	R\$0.01	22/08/1978
3150	ARQUIVO DE ACO COM 04 GAVETAS, COR: CINZA.	FCBS (LAB. DE DENTISTICA)	R\$0.01	22/08/1978
3151	ARQUIVO DE ACO SECURIT, COR: VERDE COM 04 GAVETAS.	FCBS (CLÍNICA EXTRA MURAL DE SENADOR MOURAO)	R\$0.01	22/08/1978
3154	TRIFE DE ACO COM ESTOFAMENTO.	FCBS (LAB. DE DENTISTICA)	R\$0.01	22/08/1978
3155	TRIFE DE ACO COM ESTOFAMENTO.	FCBS (LAB. DE DENTISTICA)	R\$0.01	22/08/1978
3156	TRIFE DE ACO COM ESTOFAMENTO.	FCBS (CLINICA DE MESTRADO EM ESTOMATOLOGIA)	R\$0.01	22/08/1978
3159	TRIFE DE ACO COM ESTOFAMENTO.	FCBS (LAB. DE DENTISTICA)	R\$0.01	22/08/1978
3160	TRIFE DE ACO COM ESTOFAMENTO.	FCBS (LAB. DE DENTISTICA)	R\$0.01	22/08/1978
3161	TRIFE DE ACO COM ESTOFAMENTO.	FCBS (LAB. DE DENTISTICA)	R\$0.01	22/08/1978
3162	TRIFE DE ACO COM ESTOFAMENTO.	FCBS (LAB. DE DENTISTICA)	R\$0.01	22/08/1978
3163	TRIFE DE ACO COM ESTOFAMENTO.	FCBS (LAB. DE DENTISTICA)	R\$0.01	22/08/1978
3164	TRIFE DE ACO COM ESTOFAMENTO.	FCBS (LAB. DE DENTISTICA)	R\$0.01	22/08/1978
3165	TRIFE DE ACO COM ESTOFAMENTO.	FCBS (LAB. DE DENTISTICA)	R\$0.01	22/08/1978
3167	TRIFE DE ACO COM ESTOFAMENTO.	FCBS (LAB. DE DENTISTICA)	R\$0.01	22/08/1978
3172	ARMARIO DE ACO TIPO GUARDA ROUPAS.	FCBS (LAB. DE DENTISTICA)	R\$0.01	22/08/1978

Relatório de todos os bens da UFVJM

Nº Bem	Descrição	Localização	Valor Aquisição	Data Aquisição
3173	BANCA DE ACO E FORMICA COM 09 GAVETAS.	FCBS (LAB. DE DENTISTICA)	R\$0.01	22/08/1978
3174	BANCA DE ACO E FORMICA COM 10 GAVETAS.	FCBS (LAB. DE DENTISTICA)	R\$0.01	22/08/1978
3175	BALANÇA BALANÇA COM CARGA MÁXIMA: 400G - NÚMERO DE SÉRIE: 8188 - MARCA: MARTE.	FCBS (LAB. DE DENTISTICA)	R\$0.01	22/08/1978
3176	FORNO PARA PORCELANO SSW NÂ° 3, SERIE 4400, 110/123, 7 AMP.	FCBS (LAB. DE DENTISTICA)	R\$0.01	22/08/1978
3177	BUREAUX CURVO EM FORMICA PRETO.	FCBS (LAB. DE DENTISTICA)	R\$0.01	22/08/1978
3178	CADEIRA PES CROMADOS, FIXA E EM COURVIN PRETO.	FCBS (LAB. DE DENTISTICA)	R\$0.01	22/08/1978
3183	ESTUFA TAMANHO: PEQUENA, NÂ° DE FABRICACAO: 27423	FCBS (LAB. DE PARASITOLOGIA CLÍNICA AN. CLÍN. CAMPUS II)	R\$0.01	26/08/1975
3184	GELADEIRA SERIE 5 JL 186788, COR BRANCA.	FCBS (LAB. DE DENTISTICA)	R\$0.01	28/08/1975
3205	MANEQUIM COMPLETO	FCBS (LAB. DE MATERIAIS DENTARIOS)	R\$0.01	22/08/1978
3206	MANEQUIM COMPLETO	FCBS (LAB. DE MATERIAIS DENTARIOS)	R\$0.01	22/08/1978
3207	MANEQUIM COMPLETO	FCBS (LAB. DE MATERIAIS DENTARIOS)	R\$0.01	22/08/1978
3208	MANEQUIM COMPLETO	FCBS (LAB. DE MATERIAIS DENTARIOS)	R\$0.01	22/08/1978
3209	MANEQUIM COMPLETO	FCBS (LAB. DE MATERIAIS DENTARIOS)	R\$0.01	22/08/1978
3211	MANEQUIM COMPLETO.	FCBS (LAB. DE MATERIAIS DENTARIOS)	R\$0.01	22/08/1978
3212	MANEQUIM COMPLETO.	FCBS (LAB. DE MATERIAIS DENTARIOS)	R\$0.01	22/08/1978
3213	MANEQUIM COMPLETO.	FCBS (LAB. DE MATERIAIS DENTARIOS)	R\$0.01	22/08/1978
3214	MANEQUIM COMPLETO.	FCBS (LAB. DE MATERIAIS DENTARIOS)	R\$0.01	22/08/1978
3216	MANEQUIM COMPLETO.	FCBS (LAB. DE MATERIAIS DENTARIOS)	R\$0.01	22/08/1978
3217	MANEQUIM COMPLETO.	FCBS (LAB. DE MATERIAIS DENTARIOS)	R\$0.01	22/08/1978
3218	MANEQUIM COMPLETO.	FCBS (LAB. DE MATERIAIS DENTARIOS)	R\$0.01	22/08/1978
3238	ABAJOUR DE CABECEIRA.	FCBS (LAB. DE DENTISTICA)	R\$0.01	22/08/1978
3240	BALCAO DE MADEIRA, TAMPO DE LATAO, 12 GAVETAS, 12 PORTAS CORREDICAS MEDINDO 3,95 X 0,93 X 0,85M.	PROAD (DEPOSITO DO PATRIMÔNIO)	R\$0.01	22/08/1978
3241	FIXADOR DE MANEQUIM FIXADOR DE MANEQUIM.	FCBS (LAB. DE MATERIAIS DENTARIOS)	R\$0.01	22/08/1978
3245	MANEQUIM COMPLETO COM MAXILARES E DENTES ARTICULADOS.	FCBS (LAB. DE DENTISTICA)	R\$0.01	28/11/1975
3254	CAIXA DE MADEIRA PARA LAMINAS.	PROAD (DEPOSITO DO PATRIMÔNIO)	R\$0.01	22/08/1978
3255	CAIXA DE MADEIRA PARA LAMINAS.	PROAD (DEPOSITO DO PATRIMÔNIO)	R\$0.01	22/08/1978
3256	RETROPROJETOR SERIE 4743, 110VCA, 7 AMP.,50/60 HZ.	FCBS (LAB. DE DENTISTICA)	R\$0.01	14/07/1980
3261	MANOMETRO MANÔMETRO PARA TESTES - FE 031 - DABI ATLANTE	PROAD ((OFICINA - DMT/GALPÃO))	R\$0.01	23/07/1980
3262	SISTEMA MODULAR III NÂ° 225 A 243, C/MICROMOTOR C/PONTA RETA E CONTRA ANGULO, ALTA ROTACAO	FCBS (LAB. DE DENTISTICA)	R\$0.01	22/07/1980

Relatório de todos os bens da UFVJM

Nº Bem	Descrição	Localização	Valor Aquisição	Data Aquisição
3262	S/PECA DE MAO, SERINGAS P/AGUA E AR TRIPLICE, SEM PRESSURIZADORES E...	FCBS (LAB. DE DENTISTICA)	R\$0.01	22/07/1980
3263	SISTEMA MODULAR III NÂº 225 A 243, C/MICROMOTOR C/PONTA RETA E CONTRA ANGULO, ALTA ROTACAO S/PECA DE MAO, SERINGAS P/AGUA E AR TRIPLICE, SEM PRESSURIZADORES E...	FCBS (LAB. DE DENTISTICA)	R\$0.01	22/07/1980
3264	SISTEMA MODULAR III NÂº 225 A 243, C/MICROMOTOR C/PONTA RETA E CONTRA ANGULO, ALTA ROTACAO S/PECA DE MAO, SERINGAS P/AGUA E AR TRIPLICE, SEM PRESSURIZADORES E...	FCBS (LAB. DE DENTISTICA)	R\$0.01	22/07/1980
3265	SISTEMA MODULAR III NÂº 225 A 243, C/MICROMOTOR C/PONTA RETA E CONTRA ANGULO, ALTA ROTACAO S/PECA DE MAO, SERINGAS P/AGUA E AR TRIPLICE, SEM PRESSURIZADORES E...	FCBS (LAB. DE DENTISTICA)	R\$0.01	22/07/1980
3266	SISTEMA MODULAR III NÂº 225 A 243, C/MICROMOTOR C/PONTA RETA E CONTRA ANGULO, ALTA ROTACAO S/PECA DE MAO, SERINGAS P/AGUA E AR TRIPLICE, SEM PRESSURIZADORES E...	FCBS (LAB. DE DENTISTICA)	R\$0.01	22/07/1980
3267	SISTEMA MODULAR III NÂº 225 A 243, C/MICROMOTOR C/PONTA RETA E CONTRA ANGULO, ALTA ROTACAO S/PECA DE MAO, SERINGAS P/AGUA E AR TRIPLICE, SEM PRESSURIZADORES E...	FCBS (LAB. DE DENTISTICA)	R\$0.01	22/07/1980
3268	SISTEMA MODULAR III NÂº 225 A 243, C/MICROMOTOR C/PONTA RETA E CONTRA ANGULO, ALTA ROTACAO S/PECA DE MAO, SERINGAS P/AGUA E AR TRIPLICE, SEM PRESSURIZADORES E...	FCBS (LAB. DE DENTISTICA)	R\$0.01	22/07/1980
3269	SISTEMA MODULAR III NÂº 225 A 243, C/MICROMOTOR C/PONTA RETA E CONTRA ANGULO, ALTA ROTACAO S/PECA DE MAO, SERINGAS P/AGUA E AR TRIPLICE, SEM PRESSURIZADORES E...	FCBS (LAB. DE DENTISTICA)	R\$0.01	22/07/1980
3270	SISTEMA MODULAR III NÂº 225 A 243, C/MICROMOTOR C/PONTA RETA E CONTRA ANGULO, ALTA ROTACAO S/PECA DE MAO, SERINGAS P/AGUA E AR TRIPLICE, SEM PRESSURIZADORES E...	FCBS (LAB. DE DENTISTICA)	R\$0.01	22/07/1980
3271	SISTEMA MODULAR III NÂº 225 A 243, C/MICROMOTOR C/PONTA RETA E CONTRA ANGULO, ALTA ROTACAO S/PECA DE MAO, SERINGAS P/AGUA E AR TRIPLICE, SEM PRESSURIZADORES E...	FCBS (LAB. DE DENTISTICA)	R\$0.01	22/07/1980
3272	SISTEMA MODULAR III NÂº 225 A 243, C/MICROMOTOR	FCBS (LAB. DE DENTISTICA)	R\$0.01	22/07/1980

Relatório de todos os bens da UFVJM

Nº Bem	Descrição	Localização	Valor Aquisição	Data Aquisição
3272	C/PONTA RETA E CONTRA ANGULO, ALTA ROTACAO S/PECA DE MAO, SERINGAS P/AGUA E AR TRIPLICE, SEM PRESSURIZADORES E...	FCBS (LAB. DE DENTISTICA)	R\$0.01	22/07/1980
3273	SISTEMA MODULAR III NÂº 225 A 243, C/MICROMOTOR C/PONTA RETA E CONTRA ANGULO, ALTA ROTACAO S/PECA DE MAO, SERINGAS P/AGUA E AR TRIPLICE, SEM PRESSURIZADORES E...	FCBS (LAB. DE DENTISTICA)	R\$0.01	22/07/1980
3274	SISTEMA MODULAR III NÂº 225 A 243, C/MICROMOTOR C/PONTA RETA E CONTRA ANGULO, ALTA ROTACAO S/PECA DE MAO, SERINGAS P/AGUA E AR TRIPLICE, SEM PRESSURIZADORES E...	FCBS (LAB. DE DENTISTICA)	R\$0.01	22/07/1980
3275	SISTEMA MODULAR III NÂº 225 A 243, C/MICROMOTOR C/PONTA RETA E CONTRA ANGULO, ALTA ROTACAO S/PECA DE MAO, SERINGAS P/AGUA E AR TRIPLICE, SEM PRESSURIZADORES E...	FCBS (LAB. DE PATOLOGIA - SALAS 22 -CIBA)	R\$0.01	22/07/1980
3276	SISTEMA MODULAR III NÂº 225 A 243, C/MICROMOTOR C/PONTA RETA E CONTRA ANGULO, ALTA ROTACAO S/PECA DE MAO, SERINGAS P/AGUA E AR TRIPLICE, SEM PRESSURIZADORES E...	FCBS (LAB. DE DENTISTICA)	R\$0.01	22/07/1980
3277	SISTEMA MODULAR III NÂº 225 A 243, C/MICROMOTOR C/PONTA RETA E CONTRA ANGULO, ALTA ROTACAO S/PECA DE MAO, SERINGAS P/AGUA E AR TRIPLICE, SEM PRESSURIZADORES E...	FCBS (LAB. DE DENTISTICA)	R\$0.01	22/07/1980
3278	SISTEMA MODULAR III NÂº 225 A 243, C/MICROMOTOR C/PONTA RETA E CONTRA ANGULO, ALTA ROTACAO S/PECA DE MAO, SERINGAS P/AGUA E AR TRIPLICE, SEM PRESSURIZADORES E...	FCBS (LAB. DE DENTISTICA)	R\$0.01	22/07/1980
3279	SISTEMA MODULAR III NÂº 225 A 243, C/MICROMOTOR C/PONTA RETA E CONTRA ANGULO, ALTA ROTACAO S/PECA DE MAO, SERINGAS P/AGUA E AR TRIPLICE, SEM PRESSURIZADORES E...	PROAD (DEPOSITO DO PATRIMÔNIO)	R\$0.01	22/07/1980
3280	SISTEMA MODULAR III NÂº 225 A 243, C/MICROMOTOR C/PONTA RETA E CONTRA ANGULO, ALTA ROTACAO S/PECA DE MAO, SERINGAS P/AGUA E AR TRIPLICE, SEM PRESSURIZADORES E...	FCBS (LAB. DE DENTISTICA)	R\$0.01	22/07/1980
3281	MOTOR PROMECO COM CHICOTE WH E PECA DE MAO PESADA KAVO, 12.000RPM, COM REOSTATO ACELERADOR.	FCBS (LAB. DE PRÓTESE DO 4º ANO)	R\$0.06	29/07/1980
3282	MOTOR PROMECO COM CHICOTE WH E PECA DE	FCBS (LAB. DE PRÓTESE DO 4º ANO)	R\$0.06	29/07/1980

Relatório de todos os bens da UFVJM

Nº Bem	Descrição	Localização	Valor Aquisição	Data Aquisição
3282	MAO PESADA KAVO, 12.000RPM,COM REOSTATO ACELERADOR.	FCBS (LAB. DE PRÓTESE DO 4º ANO)	R\$0.06	29/07/1980
3283	MICROSCOPIO COMPOSTO DE: ESTATIVA 04,REF.470904/29,CABECOTE REVOL.P/4, PLATINA C/CHARRIOT REF.473421,TUBO MONOC/INCLINA. REF.47300 TUBO ILUMINA./LUCIGEN	FCBS (LAB. DE PATOLOGIA - SALAS 22 -CIBA)	R\$0.01	22/08/1978
3285	ENCERADEIRA PATENTE REGIST. NÂº 7.503.976 110/220V. MOTOR MONOFASICO 3/4 HP, ESCOVA COM 385 MM DE DIAMETRO, PESO APROXIMA 48KG.	UFVJM (CAMPUS I - UFVJM)	R\$0.01	15/09/1980
3286	ESTUFA NÂº 10807, 110V, 1,012KW.	FCBS (LAB. DE IMUNOHISTOQUIMICA - SL 25 CIBA)	R\$0.01	22/08/1978
3287	MESA PARA AUTOPSIA, TOTALMENTE INOXIDAVEL, COM BORDAS LATERAIS E LAVATORIO, TIPO MERCEDES IMEC MI 1346 A.	FCBS (LAB. DE ANATOMIA HUMANA SALA 40/50 - CIBA)	R\$0.01	20/01/1977
3288	PRATELEIRA / ESTANTE ESTANTE CONFECCIONADA EM AÇO, COR: CINZA, COM 5 PRATELEIRAS - MEDINDO: 1,50 X 0,92 X 0,30M - MARCA: INESTAN.	PROAD (DEPOSITO DO PATRIMÔNIO)	R\$0.01	03/09/1980
3289	PRATELEIRA / ESTANTE ESTANTE CONFECCIONADA EM AÇO, COR: CINZA, COM 5 PRATELEIRAS - MEDINDO: 1,50 X 0,92 X 0,30M - MARCA: INESTAN.	PROAD (DEPOSITO DO PATRIMÔNIO)	R\$0.01	03/09/1980
3290	PRATELEIRA / ESTANTE ESTANTE CONFECCIONADA EM AÇO, COR: CINZA, COM 5 PRATELEIRAS - MEDINDO: 1,50 X 0,92 X 0,30M - MARCA: INESTAN.	PROAD (DEPOSITO DO PATRIMÔNIO)	R\$0.01	03/09/1980
3291	PRATELEIRA / ESTANTE ESTANTE CONFECCIONADA EM AÇO, COR: CINZA, COM 5 PRATELEIRAS - MEDINDO: 1,50 X 0,92 X 0,30M - MARCA: INESTAN.	PROAD (DEPOSITO DO PATRIMÔNIO)	R\$0.01	03/09/1980
3293	PRATELEIRA / ESTANTE ESTANTE CONFECCIONADA EM AÇO, COR: CINZA, COM 5 PRATELEIRAS - MEDINDO: 1,50 X 0,92 X 0,30M - MARCA: INESTAN.	PROAD (DEPOSITO DO PATRIMÔNIO)	R\$0.01	03/09/1980
3294	PRATELEIRA / ESTANTE ESTANTE CONFECCIONADA EM AÇO, COR: CINZA, COM 5 PRATELEIRAS - MEDINDO: 1,50 X 0,92 X 0,30M - MARCA: INESTAN.	PROAD (DEPOSITO DO PATRIMÔNIO)	R\$0.01	03/09/1980
3295	PRATELEIRA / ESTANTE ESTANTE CONFECCIONADA EM AÇO, COR: CINZA, COM 5 PRATELEIRAS - MEDINDO: 1,50 X 0,92 X 0,30M - MARCA: INESTAN.	PROAD (DIVISÃO DE PROTOCOLO E ARQUIVO)	R\$0.01	03/09/1980

Relatório de todos os bens da UFVJM

Nº Bem	Descrição	Localização	Valor Aquisição	Data Aquisição
3296	PRATELEIRA / ESTANTE ESTANTE CONFECCIONADA EM AÇO, COR: CINZA, COM 5 PRATELEIRAS - MEDINDO: 1,50 X 0,92 X 0,30M - MARCA: INESTAN.	PROAD (DIVISÃO DE PROTOCOLO E ARQUIVO)	R\$0.01	03/09/1980
3298	FICHARIO FICHARIO CONFECCIONADO EM AÇO COM 01 GAVETA - COR: CINZA - MARCA: INESTAN - MODELO: 811.	FCBS ((ADMINISTRATIVO - PRÉDIO NOVO/FCBS))	R\$0.01	03/09/1980
3299	FICHARIO FICHARIO CONFECCIONADO EM AÇO COM 01 GAVETA - COR: CINZA - MARCA: INESTAN - MODELO: 811.	PROGRAD ((ARQUIVO - PROGRAD))	R\$0.01	03/09/1980
3300	MANI-GOLD ESTOJO.	FCBS (LAB. DE DENTISTICA)	R\$0.01	03/12/1980
3301	BISTURI APARELHO BISTURI ELETRONICO, NUMERO 883, 110 V.	FCBS (CLÍNICA INTEGRADA)	R\$0.01	13/12/1980
3302	REGULADOR TIPO TMO 540, PARA OXIGENIO, COM MANGUEIRA 5/16.	FCBS (LAB. DE PRÓTESE REMOVÍVEL)	R\$0.01	29/12/1980
3303	REGULADOR TIPO TMO 540, PARA OXIGENIO, COM MANGUEIRA 5/16.	PROAD (DEPOSITO DO PATRIMÔNIO)	R\$0.01	29/12/1980
3305	VIBRADOR DE GESSO, TAMANHO PEQUENO, MODELO REDONDO, PARA MANIPULACAO DE GESSO E REVESTIMENTO, 110V.	PROAD (DEPOSITO DO PATRIMÔNIO)	R\$0.01	17/03/1980
3306	VIBRADOR DE GESSO, TAMANHO PEQUENO, MODELO REDONDO, PARA MANIPULACAO DE GESSO E REVESTIMENTO, 110V.	FCBS (LAB. DE PRÓTESE REMOVÍVEL)	R\$0.01	17/03/1980
3307	VIBRADOR TAMANHO PEQUENO, MODELO REDONDO, PARA MANIPULACAO DE GESSO E REVESTIMENTO, 110V.	FCBS (LAB. DE PRÓTESE FIXA - SALA 056 - PRÉDIO I)	R\$0.01	13/12/1973
3308	VIBRADOR TAMANHO PEQUENO, MODELO REDONDO, PARA MANIPULACAO DE GESSO E REVESTIMENTO, 110V.	FCBS (LAB. DE ENDO/PRÓTESE/ORTO - ESPECIALIZAÇÃO.)	R\$0.01	13/12/1973
3309	VIBRADOR DE GESSO TEMANHO PEQUENO, PARA MANIPULACAO DE GESSO E REVESTIMENTO 110V.	PROAD (DEPOSITO DO PATRIMÔNIO)	R\$0.01	29/07/1980
3310	VIBRADOR DE GESSO TEMANHO PEQUENO, PARA MANIPULACAO DE GESSO E REVESTIMENTO 110V.	FCBS (LAB. DE PRÓTESE DO 4º ANO)	R\$0.01	29/07/1980
3311	VIBRADOR DE GESSO, TAMANHO PEQUENO, PARA MANIPULACAO DE GESSO E REVESTIMENTO, 110V.	FCBS (LAB. DE MATERIAIS DENTARIOS)	R\$0.01	29/07/1980
3312	VIBRADOR DE GESSO, TAMANHO PEQUENO, PARA MANIPULACAO DE GESSO E REVESTIMENTO, 110V.	FCBS (LAB. DE MATERIAIS DENTARIOS)	R\$0.01	29/07/1980
3315	MOTOR NAº DE FAB. 147477, 110/125V, 15, 1,3AMP. 12000 RPM, COM CHICOTE WH, PECA DE MAO PESADA KAVO E REOSTATO.	FCBS (LAB. DE MATERIAIS DENTARIOS)	R\$0.02	29/07/1980

Relatório de todos os bens da UFVJM

Nº Bem	Descrição	Localização	Valor Aquisição	Data Aquisição
3316	MOTOR PROMECO, NÂº DE FAB. 1407479 110/125V, 150W, 13 AMP. 12000RPM, COM CHICOTE WH, PEÇA DE MAO PESADA KAVO E REOSTATO ACELERADOR.	FCBS (LAB. DE MATERIAIS DENTARIOS)	R\$0.01	29/07/1980
3335	TRANSFORMADOR DE VOLTAGEM, DE 110/220V.	FCBS (CLINICA DE CIRURGIA/EXODONTIA)	R\$0.01	22/08/1978
3346	ESTANTE ESTANTE CONFECCIONADA EM MADEIRA, REVESTIDA EM JACARANDA, COM 04 PRATELEIRAS AJUSTÁVEIS E 02 SEÇÕES COM 02 ARMÁRIOS - MEDINDO: 1,60 X 1,60 X 0,43M - MAR...	PROAD (LAB. DE INFORMÁTICA - SALA 08 - CIBA)	R\$0.01	24/12/1980
3347	CINZEIRO PARA PAPELEIRA, EM ACO INOX, FORMATO REDONDO, COM 2 ABERTURAS LATERAIS, MEDINDO 50CM DE ALTURA X 24CM DE DIAMETRO.	PROAD (ADMINISTRAÇÃO - PRÉDIO DA REITORIA - CÂMPUS I)	R\$0.01	24/12/1980
3348	LUPA COM SUPORTE LS 750.	FCBS (LAB. DE ANATOMIA HUMANA SALA 40/50 - CIBA)	R\$0.01	22/08/1978
3353	MESA DE MADEIRA, MEDINDO 79 X 52CM.	SUB (BIBLIOTECA - CAMPUS I)	R\$0.01	22/08/1978
3354	CINZEIRO CINZEIRO/PAPELEIRA EM ACO INOX, FORMATO REDONDO, C/02 ABERTURAS MEDINDO: 50M DE ALTURA X 24CM DE DIAMETRO.	GABIN (GABINETE DA REITORIA)	R\$1.00	26/12/1980
3355	CINZEIRO COM LIXEIRA EM ACO INOX, FORMATO REDONDO, COM 02 ABERTURAS, MEDINDO: 50CM DE ALTURAX 24CM DE DIAMETRO.	FCBS (LAB. DE PRÓTESE REMOVÍVEL)	R\$0.01	24/12/1980
3357	CINZEIRO PAPELEIRA EM ACO INOX, FORMATO REDONDO, COM 2 ABERTURAS, MEDINDO 50CM DE ALTURA X 24CM DE DIAMETRO.	PROAD (DEPOSITO DO PATRIMÔNIO)	R\$0.01	24/12/1980
3375	ARMÁRIO EM ACO COM DUAS PORTAS.	PROAD (DIVISÃO DE MAQUINAS E TRANSPORTES)	R\$0.01	22/08/1978
3377	TRIJATO DE AREIA MULT JET.	PROAD (DEPOSITO DO PATRIMONIO)	R\$0.01	22/04/1981
3378	TRIJATO DE AREIA MULT JET.	PROAD (DEPOSITO DO PATRIMÔNIO)	R\$0.01	22/04/1981
3379	MAQUINA DE ESCREVER CARRO GRANDE, COR CINZA, FABRICACAO NÂº 0353065.	PROAD (DEPOSITO DO PATRIMÔNIO)	R\$0.01	22/08/1978
3381	RAIO-X 10 MA, 70KV, CONE LONGO FLI NK SUPER X, 10, NÂº 5212.	FCBS (CLÍNICA DE RADIOLOGIA)	R\$0.01	12/05/1981
3382	CAVALETE EM SUCUPIRA, REVESTIDO TAMPO E PRATELEIRA EM FORMICA BRANCA, MEDINDO: 1,10 X 0,60 X 0,40M.	UFVJM (SALAS DE AULA - CAMPUS I)	R\$0.01	20/05/1981
3384	FICHARIO DE MESA DE ACO, COR CINZA, COM 02 GAVETAS.	PROAD (DEPOSITO DO PATRIMÔNIO)	R\$0.01	03/09/1980
3385	ARMÁRIO DE ACO, COR BEJE, DE PAREDE, COM 2 PORTAS, MEDINDO 79 X 54	FCBS (CLÍNICA DE RADIOLOGIA)	R\$0.01	22/07/1981

Relatório de todos os bens da UFVJM

Nº Bem	Descrição	Localização	Valor Aquisição	Data Aquisição
3385	X 33CM.	FCBS (CLÍNICA DE RADIOLOGIA)	R\$0.01	22/07/1981
3387	POLTRONA DE MADEIRA COM ENCOSTO E BRACO.	FCBS (CLINICA EXTRA MURAL DE SENADOR MOURAO)	R\$0.01	22/08/1978
3388	POLTRONA DE MADEIRA COM ENCOSTO E BRACO.	FCBS (CLINICA EXTRA MURAL DE SENADOR MOURAO)	R\$0.01	22/08/1978
3389	POLTRONA DE MADEIRA COM ENCOSTO E BRACO.	FCBS (CLINICA EXTRA MURAL DE SENADOR MOURAO)	R\$0.01	22/08/1978
3390	POLTRONA DE MADEIRA COM ENCOSTO E BRACO.	FCBS (CLINICA EXTRA MURAL DE SENADOR MOURAO)	R\$0.01	22/08/1978
3391	POLTRONA DE MADEIRA COM ENCOSTO E BRACO.	FCBS (CLINICA EXTRA MURAL DE SENADOR MOURAO)	R\$0.01	22/08/1978
3392	POLTRONA DE MADEIRA COM ENCOSTO E BRACO.	FCBS (CLINICA EXTRA MURAL DE SENADOR MOURAO)	R\$0.01	22/08/1978
3393	POLTRONA DE MADEIRA COM ENCOSTO E BRACO.	FCBS (CLINICA EXTRA MURAL DE SENADOR MOURAO)	R\$0.01	22/08/1978
3394	POLTRONA DE MADEIRA COM ENCOSTO E BRACOS.	UFVJM (DIRETORIO CENTRAL DOS ESTUDANTES - DCE)	R\$0.01	22/08/1978
3395	POLTRONA DE MADEIRA COM ENCOSTO E BRACO.	FCBS (CLINICA EXTRA MURAL DE SENADOR MOURAO)	R\$0.01	22/08/1978
3396	POLTRONA DE MADEIRA COM ENCOSTO E BRACOS.	PROAD (DEPOSITO DO PATRIMÔNIO)	R\$0.01	22/08/1978
3397	POLTRONA DE MADEIRA COM ENCOSTO E BRACO.	FCBS (CLINICA EXTRA MURAL DE SENADOR MOURAO)	R\$0.01	22/08/1978
3398	POLTRONA DE MADEIRA COM ENCOSTO E BRACO.	FCBS (CLINICA EXTRA MURAL DE SENADOR MOURAO)	R\$0.01	22/08/1978
3399	POLTRONA DE MADEIRA COM ENCOSTO E BRACOS.	UFVJM (CENTRO DE ESTUDOS PROF. G. JÚNIOR)	R\$0.01	22/08/1978
3400	POLTRONA DE MADEIRA COM ENCOSTO E BRACO.	FCBS (CLINICA EXTRA MURAL DE SENADOR MOURAO)	R\$0.01	22/08/1978
3401	POLTRONA DE MADEIRA COM ENCOSTO E BRACO.	FCBS (CLINICA EXTRA MURAL DE SENADOR MOURAO)	R\$0.01	22/08/1978
3406	PROJETOR NAº DE FABRICACAO: 2545, 110/220V, 50/60 HZ.	PROAD (DEPOSITO DO PATRIMÔNIO)	R\$0.01	20/08/1981
3407	PROJETOR NAº FABRICACAO 110/220V, 50/60HZ.	PROAD (DEPOSITO DO PATRIMÔNIO)	R\$0.01	20/08/1981
3408	PROJETOR 110/220V, 50/60HZ.	PROAD (DEPOSITO DO PATRIMÔNIO)	R\$0.01	20/08/1981
3410	RAIO-X 10 MA, 70KV.	FCBS (CLINICA EXTRA MURAL DE SENADOR MOURAO)	R\$0.01	27/08/1981
3411	ESTUFA PARA ESTERILIZACAO, COM DIMENSOES INTERNAS 45 X 40 X 45CM.	PROAD (DEPOSITO DO PATRIMÔNIO)	R\$0.01	27/08/1981
3412	COMPRESSOR DE AR W 20/60 SD, COM MOTOR DE 5CV, PRODUCAO DE 20 PES CUBICOS/MINUTO, PRESSAO DE 175 PSI, RESER.P/67/GALOES,PROV. DE CHAVE MAGNET. DE COMANDO E PROT...	FCBS (CLÍNICA EXTRA MURAL DE SENADOR MOURAO)	R\$0.01	13/08/1981
3413	FORNO DE LABORATORIO FORNO MUFLA / FORNO DE LABORATÓRIO CONFECCIONADO EM AÇO PARA ELIMINAÇÃO DE CERA, COM PIRÔMETRO - MEDINDO INTERNAMENTE: 20 X 10 X 10 - VOLTA...	NUT ((LAB. TECNOLOGIA E BIOMASSA DO CERRADO/CAFÉ - NUT))	R\$0.01	03/12/1981
3414	FORNO DE LABORATÓRIO PARA ELIMINACAO DE CERA, COM PIROMETRO, MEDINDO INTERNAMENTE 20X10X10, VOLTAGEM 110.	PROAD (DEPOSITO DO PATRIMÔNIO)	R\$0.01	03/12/1981
3415	MOTOR DE CHICOTÉ WH COM PECA DE MAO PESADA KAVO, 1200 RPM, COM	PROAD (SUPORTE PATRIMÔNIO)	R\$0.01	29/07/1980

Relatório de todos os bens da UFVJM

Nº Bem	Descrição	Localização	Valor Aquisição	Data Aquisição
3415	REOSTATO ACELERADOR.	PROAD (SUPORTE PATRIMÔNIO)	R\$0.01	29/07/1980
3416	MOTOR DE CHICOTE WH COM PEÇA DE MAO PESADA KAVO, 1200 RPM, COM REOSTATO ACELERADOR.	FCBS (LAB. DE PRÓTESE REMOVÍVEL)	R\$0.01	29/07/1980
3417	VIBRADOR DE GESSO, TAMANHO PEQUENO, REDONDO, 110V.	PROAD (SUPORTE PATRIMÔNIO)	R\$0.01	29/07/1980
3418	GELADEIRA 02 PES E 1/2. CAPACIDADE 60 LITROS, COR UNICA CAVIUNA, NÂº DE FABRICACAO: 9265850.	SRH (SUPERINTENDÊNCIA DE RECURSOS HUMANOS/PRGP.)	R\$0.01	10/04/1979
3419	RECIPIENTE PARA POLIMERIZAR RESINA.	PROAD (DEPOSITO DO PATRIMÔNIO)	R\$0.01	21/12/1981
3420	ULTRA SOM PARA LIMPEZA DE PECAS.	FCBS (LAB. DE PRÓTESE REMOVÍVEL)	R\$0.01	21/12/1981
3423	BANCO METALICO COM ASSENTO GIRATORIO, ALTURA VARIAVEL.	FCBS (LAB. DE ANATOMIA HUMANA SALA 40/50 - CIBA)	R\$0.01	05/01/1978
3424	BANCO METALICO COM ASSENTO GIRATORIO, ALTURA VARIAVEL.	FCBS (LAB. DE ANATOMIA BUCO-MAXILO-FACIAL -SALA 41- CIBA)	R\$0.01	05/01/1978
3425	BANCO METALICO COM ASSENTO GIRATORIO, ALTURA VARIAVEL.	FCBS (LAB. DE ANATOMIA HUMANA SALA 40/50 - CIBA)	R\$0.01	05/01/1978
3426	BANCO METALICO COM ASSENTO GIRATORIO, ALTURA VARIAVEL.	FCBS (LAB. DE ANATOMIA BUCO-MAXILO-FACIAL -SALA 41- CIBA)	R\$0.01	05/01/1978
3427	BANCO METALICO COM ASSENTO GIRATORIO, ALTURA VARIAVEL.	FCBS (LAB. DE ANATOMIA HUMANA SALA 40/50 - CIBA)	R\$0.01	05/01/1978
3428	BANCO METALICO COM ASSENTO GIRATORIO, ALTURA VARIAVEL.	FCBS (LAB. DE ANATOMIA HUMANA SALA 40/50 - CIBA)	R\$0.01	05/01/1978
3429	BANCO METALICO COM ASSENTO GIRATORIO, ALTURA VARIAVEL.	FCBS (LAB. DE ANATOMIA HUMANA SALA 40/50 - CIBA)	R\$0.01	05/01/1978
3431	BANCO METALICO COM ASSENTO GIRATORIO, ALTURA VARIAVEL.	FCBS (LAB. DE ANATOMIA HUMANA SALA 40/50 - CIBA)	R\$0.01	05/01/1978
3432	BANCO METALICO COM ASSENTO GIRATORIO, ALTURA VARIAVEL.	FCBS (LAB. DE ANATOMIA HUMANA SALA 40/50 - CIBA)	R\$0.01	05/01/1978
3433	PROJETOR DE SLIDES, 110/220V, 50/60HZ.	PROAD (CENTRAL DE AUDIO VIDEO E FOTO - CAMPUS I)	R\$0.03	20/08/1981
3434	PROJETOR DE SLIDES, 110/220V, 50/60 HZ.	PROAD (DEPOSITO DO PATRIMÔNIO)	R\$0.01	20/08/1981
3435	VIBRADOR DE GESSO PEQUENO, REDONDO, 110V.	PROAD (SUPORTE PATRIMÔNIO)	R\$0.01	29/07/1980
3436	BANCO METALICOS, COM ASSENTO GIRATORIO, ALTURA VARIAVEL.	FCBS (CLÍNICA EXTRA MURAL DE SENADOR MOURAO)	R\$0.01	05/01/1978
3437	BANCO METALICOS, COM ASSENTO GIRATORIO, ALTURA VARIAVEL.	FCBS (CLÍNICA EXTRA MURAL DE SENADOR MOURAO)	R\$0.01	05/01/1978
3438	BANCO METALICOS, COM ASSENTO GIRATORIO, ALTURA VARIAVEL.	FCBS (CLÍNICA EXTRA MURAL DE SENADOR MOURAO)	R\$0.01	05/01/1978
3439	BANCO METALICOS, COM ASSENTO GIRATORIO, ALTURA VARIAVEL.	FCBS (CLÍNICA EXTRA MURAL DE SENADOR MOURAO)	R\$0.01	05/01/1978
3440	BANCO METALICOS, COM ASSENTO GIRATORIO, ALTURA VARIAVEL.	FCBS (CLÍNICA EXTRA MURAL DE SENADOR MOURAO)	R\$0.01	05/01/1978
3442	ESTUFA PARA ESTERILIZACAO E SECAGEM NÂº 2, 110V, 300KW, NÂº DE FABRICACAO: YA 3210	FCBS (LAB. DE PARASITOTOLOGIA CLÍNICA AN. CLÍN. CAMPUS II)	R\$0.01	22/07/1980

Relatório de todos os bens da UFVJM

Nº Bem	Descrição	Localização	Valor Aquisição	Data Aquisição
3443	DESTILADOR DE AGUA DE AGUA, ELETRICO, CAPACIDADE PARA 2 LITROS POR HORA, 110V, NÂº DE FABRICACAO 2079.	PROAD (SUPORTE PATRIMÔNIO)	R\$0.01	22/12/1981
3448	APARELHO P/FAZER PLACAS DE RESINA A VACUO, (PLASTIFICADOR), 110V, MOTOR 750W, NÂº DE FABRICA CAO: 179	FCBS (LAB. DE PRÓTESE REMOVÍVEL)	R\$0.01	03/12/1981
3449	PROJETOR DE SLIDES, 110/220V, 50/60HZ, NÂº DE FABRICACAO: 6683.	PROAD (DEPOSITO DO PATRIMÔNIO)	R\$0.01	20/08/1981
3450	PROJETOR DE SLIDES, 110/220V, 50/60HZ	PROAD (DEPOSITO DO PATRIMÔNIO)	R\$0.01	20/08/1981
3452	PRATELEIRA / ESTANTE ESTANTE CONFECCIONADA EM AÇO, DESMONTÁVEL, COM 05 PRATELEIRAS - MEDINDO: 1,50M DE ALTURA X 90CM DE LARGURA X 30CM DE PROFUNDIDADE - MARCA: ...	PROAD (DIVISÃO DE PROTOCOLO E ARQUIVO)	R\$0.01	21/12/1981
3453	PRATELEIRA / ESTANTE ESTANTE CONFECCIONADA EM AÇO, DESMONTÁVEL, COM 05 PRATELEIRAS - MEDINDO: 1,50M DE ALTURA X 90CM DE LARGURA X 30CM DE PROFUNDIDADE - MARCA: ...	PROAD (DIVISÃO DE PROTOCOLO E ARQUIVO)	R\$0.01	21/12/1981
3454	PRATELEIRA / ESTANTE ESTANTE CONFECCIONADA EM AÇO, DESMONTÁVEL, COM 05 PRATELEIRAS - MEDINDO: 1,50M DE ALTURA X 90CM DE LARGURA X 30CM DE PROFUNDIDADE - MARCA: ...	PROAD (DIVISÃO DE PROTOCOLO E ARQUIVO)	R\$0.01	21/12/1981
3455	PRATELEIRA / ESTANTE ESTANTE CONFECCIONADA EM AÇO, DESMONTÁVEL, COM 05 PRATELEIRAS - MEDINDO: 1,50M DE ALTURA X 90CM DE LARGURA X 30CM DE PROFUNDIDADE - MARCA: ...	PROAD (DIVISÃO DE PROTOCOLO E ARQUIVO)	R\$0.01	21/12/1981
3456	PRATELEIRA / ESTANTE ESTANTE CONFECCIONADA EM AÇO, DESMONTÁVEL, COM 05 PRATELEIRAS - MEDINDO: 1,50M DE ALTURA X 90CM DE LARGURA X 30CM DE PROFUNDIDADE - MARCA: ...	PROAD (DIVISÃO DE PROTOCOLO E ARQUIVO)	R\$0.01	21/12/1981
3457	PRATELEIRA / ESTANTE ESTANTE CONFECCIONADA EM AÇO, DESMONTÁVEL, COM 05 PRATELEIRAS - MEDINDO: 1,50M DE ALTURA X 90CM DE LARGURA X 30CM DE PROFUNDIDADE - MARCA: ...	PROAD (DIVISÃO DE PROTOCOLO E ARQUIVO)	R\$0.01	21/12/1981
3458	PRATELEIRA / ESTANTE ESTANTE CONFECCIONADA EM AÇO, DESMONTÁVEL, COM 05 PRATELEIRAS - MEDINDO: 1,50M DE ALTURA X 90CM DE	SUB (BIBLIOTECA - CAMPUS I)	R\$0.01	21/12/1981

Relatório de todos os bens da UFVJM

Nº Bem	Descrição	Localização	Valor Aquisição	Data Aquisição
3458	LARGURA X 30CM DE PROFUNDIDADE - MARCA: ...	SUB (BIBLIOTECA - CAMPUS I)	R\$0.01	21/12/1981
3459	PRATELEIRA / ESTANTE ESTANTE CONFECCIONADA EM AÇO, DESMONTÁVEL, COM 05 PRATELEIRAS - MEDINDO: 1,50M DE ALTURA X 90CM DE LARGURA X 30CM DE PROFUNDIDADE - MARCA: ...	PROAD (DIVISÃO DE PROTOCOLO E ARQUIVO)	R\$0.01	21/12/1981
3460	PRATELEIRA / ESTANTE ESTANTE CONFECCIONADA EM AÇO, DESMONTÁVEL, COM 05 PRATELEIRAS - MEDINDO: 1,50M DE ALTURA X 90CM DE LARGURA X 30CM DE PROFUNDIDADE - MARCA: ...	SUB (BIBLIOTECA - CAMPUS I)	R\$0.01	21/12/1981
3463	PRATELEIRA / ESTANTE ESTANTE CONFECCIONADA EM AÇO, DESMONTÁVEL, COM 05 PRATELEIRAS - MEDINDO: 1,50M DE ALTURA X 90CM DE LARGURA X 30CM DE PROFUNDIDADE - MARCA: ...	FCBS (COORDENAÇÃO DO CURSO DE FISIOTERAPIA)	R\$0.01	21/12/1981
3464	PRATELEIRA / ESTANTE ESTANTE CONFECCIONADA EM AÇO, DESMONTÁVEL, COM 05 PRATELEIRAS - MEDINDO: 1,50M DE ALTURA X 90CM DE LARGURA X 30CM DE PROFUNDIDADE - MARCA: ...	UFVJM (SALA DOS COORDENADORES (29/CIBA).)	R\$0.01	21/12/1981
3465	PRATELEIRA / ESTANTE ESTANTE CONFECCIONADA EM AÇO, DESMONTÁVEL, COM 05 PRATELEIRAS - MEDINDO: 1,50M DE ALTURA X 90CM DE LARGURA X 30CM DE PROFUNDIDADE - MARCA: ...	FCBS (LAB. DE BIOQUIMICA (44/48 CIBA))	R\$0.01	21/12/1981
3466	ARMÁRIO ESTANTE ESTANTE CONFECCIONADA EM AÇO, DESMONTÁVEL, COM 05 PRATELEIRAS FECHADAS NAS LATERAIS - MEDINDO: 1,48M DE ALTURA X 30CM DE PROFUNDIDADE E COM PORT...	FCBS (LAB. DE PRÓTESE REMOVÍVEL)	R\$12.00	10/05/1981
3467	MICROSCOPIO BIOLÓGICO MONOCULAR, SERIE 4/ 16 ENC. N.º 152.	FCBS (LAB. DE HISTOLOGIA/EMBRIOLOGIA (27/CIBA))	R\$0.01	10/09/1982
3468	MICROSCOPIO BIOLÓGICO MONOCULAR, SERIE 2/ 13 ENC. N.º 1422.	FCBS (LAB. DE HISTOLOGIA/EMBRIOLOGIA (27/CIBA))	R\$0.01	10/09/1982
3469	ORTO-CLASS PARA POLIMERIZAÇÃO DE APARELHOS ORTODONTICOS.	PROAD (DEPOSITO DO PATRIMÔNIO)	R\$0.01	28/10/1982
3470	VIBRADOR	FCBS (LAB. DE MATERIAIS DENTARIOS)	R\$0.01	28/10/1982
3471	VIBRADOR	FCBS (LAB. DE PRÓTESE REMOVÍVEL)	R\$0.01	28/10/1982
3473	VIBRADOR	FCBS (LAB. DE MATERIAIS DENTARIOS)	R\$0.01	28/10/1982
3474	VIBRADOR	FCBS (LAB. DE MATERIAIS DENTARIOS)	R\$0.01	28/10/1982

Relatório de todos os bens da UFVJM

Nº Bem	Descrição	Localização	Valor Aquisição	Data Aquisição
3476	PRENSA - LABORATÓRIO PRENSA PARA MUFLAS, NÂº 2.	FCBS (LAB. DE MATERIAIS DENTARIOS)	R\$0.01	28/10/1982
3477	PRENSA - LABORATÓRIO PRENSA PARA MUFLAS, NÂº 2.	FCBS (LAB. DE MATERIAIS DENTARIOS)	R\$0.01	28/10/1982
3478	PRENSA - LABORATÓRIO PRENSA PARA MUFLAS, NÂº 2.	FCBS (LAB. DE MATERIAIS DENTARIOS)	R\$0.01	28/10/1982
3479	PRENSA - LABORATÓRIO PRENSA PARA MUFLAS, NÂº 2.	FCBS (LAB. DE MATERIAIS DENTARIOS)	R\$0.01	28/10/1982
3480	PRENSA - LABORATÓRIO PRENSA PARA MUFLAS, NÂº 2.	FCBS (LAB. DE MATERIAIS DENTARIOS)	R\$0.01	28/10/1982
3481	PRENSA - LABORATÓRIO PRENSA PARA MUFLAS, NÂº 2.	FCBS (LAB. DE MATERIAIS DENTARIOS)	R\$0.01	28/10/1982
3482	PRENSA - LABORATÓRIO PRENSA PARA MUFLAS, NÂº 2.	FCBS (LAB. DE MATERIAIS DENTARIOS)	R\$0.01	28/10/1982
3483	PRENSA - LABORATÓRIO PRENSA PARA MUFLAS, NÂº 2.	FCBS (LAB. DE MATERIAIS DENTARIOS)	R\$0.01	28/10/1982
3484	PRENSA - LABORATÓRIO PRENSA PARA MUFLAS, NÂº 2.	FCBS (LAB. DE MATERIAIS DENTARIOS)	R\$0.01	28/10/1982
3486	APARELHO DE ALTA ROTAÇÃO NÂº DE FAB. 37659 TIPO 9840000.	FCBS (LAB. DE MATERIAIS DENTARIOS)	R\$0.02	27/10/1982
3487	CONJUNTO DE OXIGÊNIO PARA QUIMOGRFO DE 30 X 30CM.	FCBS (LAB. DE FIOLOGIA (S. 42 - CIBA))	R\$0.01	03/11/1982
3488	CONJUNTO DE OXIGÊNIO PARA QUIMOGRFO DE 30 X 30CM.	FCBS (LAB. DE FARMACOLOGIA (S/49 CIBA))	R\$0.01	03/11/1982
3489	QUIMOGRFO ELÉTRICO 4 VELOCIDADES PARA FIOLOGIA/FARMACOLOGIA, SEM CILINDRO.	FCBS (LAB. DE FIOLOGIA (S. 42 - CIBA))	R\$0.01	03/11/1982
3490	QUIMOGRFO ELÉTRICO 4 VELOCIDADES PARA FIOLOGIA/FARMACOLOGIA, SEM CILINDRO.	FCBS (LAB. DE FARMACOLOGIA (S/49 CIBA))	R\$0.01	03/11/1982
3492	TORNO DE BANCA 1/4 HP SERIE BB44 (03492) E (03493),110V,50/60 C.	FCBS (LAB. DE PRÓTESE REMOVÍVEL)	R\$0.01	28/10/1982
3493	TORNO DE BANCA 1/4 HP SERIE BB44 (03492) E (03493),110V,50/60 C.	FCBS (LAB. DE PRÓTESE REMOVÍVEL)	R\$0.01	28/10/1982
3496	CENTRIFUGADOR	FCBS (LAB. DE PRÓTESE REMOVÍVEL)	R\$0.01	27/10/1982
3498	QUADRO NEGRO MENO BOARD, MEDINDO: 1,25X1,50	PROAD (DEPOSITO DO PATRIMÔNIO)	R\$0.01	17/11/1982
3502	PRATELEIRA / ESTANTE ESTANTE CONFECCIONADA EM AÇO, DESMONTÁVEL, COM 5 PRATELEIRAS REGULÁVEIS - MEDINDO: 1,50M DE ALTURA X 90CM, DE PROFUNDIDADE - MARCA: ISMA - ...	FCBS (CLÍNICA EXTRA MURAL DE SENADOR MOURAO)	R\$0.02	21/12/1981
3503	GUILHOTINA GUILHÓTINA 460 L.	PROAD ((GRÁFICA - CAMPUS JK))	R\$0.01	25/02/1983
3506	MAQUINA DE CALCULAR ELETRONICA	PROAD (SUPORTE PATRIMÔNIO)	R\$0.01	10/02/1983
3507	MAQUINA DE CALCULAR ELETRONICA	PROAD (DEPOSITO DO PATRIMONIO)	R\$0.01	10/03/1983

Relatório de todos os bens da UFVJM

Nº Bem	Descrição	Localização	Valor Aquisição	Data Aquisição
3508	MAQUINA DE CALCULAR ELETRONICA	SRH (SUPERINTENDENCIA DE RECURSOS HUMANOS/PRGP.)	R\$0.01	10/02/1983
3513	ESCADA DE ABRIR MEDINDO 3,50 METROS.	UFVJM (CAMPUS I - UFVJM)	R\$0.01	22/03/1983
3514	CAMARA DE REVELACAO, PARA RADIOGRAFIA.	FCBS (CLINICA EXTRA MURAL DE SENADOR MOURAO)	R\$0.01	24/06/1983
3515	CONJUNTO DE OXIGENIO PARA OXIGENIO GFL NÂº 27110, CAPACIDADE 3 M3.	PROAD (DEPOSITO DO PATRIMÔNIO)	R\$0.01	09/06/1983
3516	CAIXA CAIXA PARA FERRAMENTA, DE METAL.	PROAD (DIVISÃO DE MAQUINAS E TRANSPORTES)	R\$0.01	17/06/1983
3517	BALANÇA SERIE A, TRIPLICE ESCALA, COR VERMELHA, NÂº 073, CAPACIDADE 211GS, ESCALAS DE FRENTE 01G X 0,01G; MEIO 200GS X 10GS; DETRAS 10GS X 01G, PESO LIQUIDO...	FCBS (LAB. DE BIOQUIMICA (44/48 CIBA))	R\$0.01	25/05/1983
3518	BALANÇA SERIE A, TRIPLICE ESCALA COR VERMELHA, NÂº 072, CAPACIDADE 211 GRS. ESCALAS DE FRENTE 01 X 0,01GRS. MEIO 200 X 10GRS. PESO LIQUIDO 2.470 GRS.	FCBS (LAB. DE FARMACOLOGIA (S/49 CIBA))	R\$0.01	25/05/1983
3520	PRENSA - LABORATÓRIO PRENSA COM MOLA, PARA MUFLA.	FCBS (LAB. DE PRÓTESE REMOVÍVEL)	R\$0.01	27/07/1983
3521	PRENSA - LABORATÓRIO PRENSA COM MOLA, PARA MUFLA.	FCBS (LAB. DE PRÓTESE REMOVÍVEL)	R\$0.01	27/07/1983
3522	PRENSA - LABORATÓRIO PRENSA COM MOLA, PARA MUFLA.	FCBS (LAB. DE PRÓTESE REMOVÍVEL)	R\$0.01	27/07/1983
3523	PRENSA - LABORATÓRIO PRENSA COM MOLA, PARA MUFLA.	FCBS (LAB. DE PRÓTESE REMOVÍVEL)	R\$0.01	27/07/1983
3525	PRENSA - LABORATÓRIO PRENSA COM MOLA, PARA MUFLA.	FCBS (LAB. DE PRÓTESE REMOVÍVEL)	R\$0.01	27/07/1983
3526	PRENSA - LABORATÓRIO PRENSA COM MOLA, PARA MUFLA.	FCBS (LAB. DE PRÓTESE REMOVÍVEL)	R\$0.01	27/07/1983
3527	PRENSA - LABORATÓRIO PRENSA COM MOLA, PARA MUFLA.	FCBS (LAB. DE PRÓTESE REMOVÍVEL)	R\$0.01	27/07/1983
3528	PRENSA - LABORATÓRIO PRENSA COM MOLA, PARA MUFLA.	FCBS (LAB. DE PRÓTESE REMOVÍVEL)	R\$0.01	27/07/1983
3529	PRENSA - LABORATÓRIO PRENSA COM MOLA, PARA MUFLA.	FCBS (LAB. DE PRÓTESE REMOVÍVEL)	R\$0.01	27/07/1983
3530	CORTADOR DE GESSO COM MOTOR DE 110/220V 1740 RPM, 1/3 CV FASE 1, 60HZ DCL M/56 RC 6334 S/F486134, A 6.0/3.0	FCBS (LAB. DE PRÓTESE FIXA - SALA 056 - PRÉDIO I)	R\$0.01	27/07/1983
3531	CENTRIFUGADOR	FCBS (LAB. DE PRÓTESE DO 4º ANO)	R\$0.01	26/07/1983
3532	GELADEIRA 360 LITROS, COR AMARELA, DUPLEX, 50/60 CICLOS, GABINETE RCS/ MOTOR AE 140 AS 551 20K82 023656.	FCBS (LAB. DE PRÓTESE REMOVÍVEL)	R\$0.03	15/07/1983
3534	LAVADOR DE PIPETAS	FCBS (LAB. DE BIOQUIMICA (44/48 CIBA))	R\$0.01	01/07/1983
3535	JARRA ANAEROBICA.	PROAD (DEPOSITO DO PATRIMÔNIO)	R\$0.01	01/07/1983

Relatório de todos os bens da UFVJM

Nº Bem	Descrição	Localização	Valor Aquisição	Data Aquisição
3537	MOTOR DE BANCA COM PEÇA DE MAO E BRACO 110/125V, 1,3 AMP, NÂ°FABRICACAO: 4406703.	FCBS (LAB. DE PRÓTESE DO 4º ANO)	R\$0.01	26/06/1983
3538	MOTOR DE BANCA COM PEÇA DE MAO E BRACO, 110/125V, 1,3 AMP., 150W, 12000 RPM. N Âº FABRICACAO: 4406706.	FCBS (LAB. DE TRAUMATOLOGIA/ESC.DENTAL/ORT O.)	R\$0.01	26/07/1983
3539	MOTOR DE BANCA COM PEÇA DE MAO E BRACO, 110/125V, 1,3 AMP., 150W, 12000 RPM. N Âº FABRICACAO: 4406718.	FCBS (LAB. DE TRAUMATOLOGIA/ESC.DENTAL/ORT O.)	R\$0.01	26/07/1983
3540	MOTOR DE BANCA COM PEÇA DE MAO E BRACO, 110/125V, 1,3 AMP., 150W, 12000 RPM. N Âº FABRICACAO: 4406720.	FCBS (LAB. DE TRAUMATOLOGIA/ESC.DENTAL/ORT O.)	R\$0.01	26/07/1983
3542	NEGATOSCOPIO MEDINDO: 35X45CM.	FCBS (CLINICA DE CIRURGIA/EXODONTIA)	R\$0.01	20/07/1983
3543	NEGATOSCOPIO MEDINDO 35 X 43CM.	FCBS (CLINICA DE CIRURGIA/EXODONTIA)	R\$0.01	20/07/1983
3544	NEGATOSCOPIO MEDINDO 35 X 43 CM.	FCBS (CLINICA DE ODONTOPEDIATRIA)	R\$0.01	20/07/1983
3545	NEGATOSCOPIO MEDINDO 35 X 43CM.	FCBS (CLINICA DE CIRURGIA/EXODONTIA)	R\$0.01	20/07/1983
3546	NEGATOSCOPIO MEDINDO 35 X 43CM.	FCBS (CLINICA DE CIRURGIA/EXODONTIA)	R\$0.01	20/07/1983
3547	NEGATOSCÓPIO MEDINDO 35 X 43CM.	FCBS (LAB. DE TRAUMATOLOGIA/ESC.DENTAL/ORT O.)	R\$0.01	20/07/1983
3548	NEGATOSCOPIO MEDINDO 35 X 43CM.	FCBS (CLÍNICA DE RADIOLOGIA)	R\$0.01	20/07/1983
3549	NEGATOSCOPIO MEDINDO 35 X 43CM.	FCBS (CLINICA DE CIRURGIA/EXODONTIA)	R\$0.01	20/07/1983
3550	NEGATOSCOPIO MEDINDO 35 X 43CM.	FCBS (CLINICA DE CIRURGIA/EXODONTIA)	R\$0.01	20/07/1983
3551	NEGATOSCOPIO MEDINDO 35 X 43CM.	FCBS (CLINICA DE CIRURGIA/EXODONTIA)	R\$0.01	20/07/1983
3552	CORTADOR DE GESSO 1/2 CV, 110/220V, 1725 APM.	PROAD (DEPOSITO DO PATRIMONIO)	R\$0.01	26/07/1983
3553	ARTICULADOR UNIVERSITARIO, TIPO 4300	FCBS (LAB. DE PRÓTESE REMOVÍVEL)	R\$0.01	04/08/1983
3554	ARTICULADOR UNIVERSITARIO, TIPO 4300	FCBS (LAB. DE PRÓTESE REMOVÍVEL)	R\$0.01	04/08/1983
3555	ARTICULADOR UNIVERSITARIO, TIPO 4300	FCBS (LAB. DE PRÓTESE REMOVÍVEL)	R\$0.01	04/08/1983
3556	AMALGAMADOR PARA ISOSIT.	FCBS (LAB. DE PRÓTESE REMOVÍVEL)	R\$0.01	25/10/1983
3557	BANHO MARIA PARA BANHOS HISTOLOGICOS, 110V,430W.	PROAD (DEPOSITO DO PATRIMÔNIO)	R\$0.01	25/08/1983
3558	ARMARIO DE JACARANDA, DUAS PORTAS COM PRETELEIRAS, PES CROMADOS.	FCBS (LAB. DE HISTOLOGIA/EMBRIOLOGIA (27/CIBA))	R\$0.01	10/08/1983
3559	ARMÁRIO DE AÇO COM 02 PORTAS, MEDINDO: 84X 45CM.	FCBS (LAB. DE DENTISTICA)	R\$0.01	10/08/1983
3560	ARMÁRIO DE AÇO COM 02 PORTAS, MEDINDO: 84X45CM	FCBS (LAB. DE PRÓTESE REMOVÍVEL)	R\$8.00	10/08/1983
3565	APARELHO SOM APARELHO DE SOM - DECK CD 130 - PRODUZIDO NA ZONA FRANCA DE MANAUS. CCE - Nº: 8.877.3.144.028.877	PROAD (DIVISÃO DE MÁQUINAS E TRANSPORTES)	R\$0.01	05/12/1983
3566	AMPLIFICADOR APARELHO STEREO.	UFVJM (ANFITEATRO - CAMPUS I)	R\$0.01	05/12/1983

Relatório de todos os bens da UFVJM

Nº Bem	Descrição	Localização	Valor Aquisição	Data Aquisição
3567	BANCADA DE PRÓTESE, CONTENDO CADA UMA 08 AREAS DE TRABALHO COM 55CM E DUAS GAVETAS DE 12CM E 01 DE 18CM, 04 SUPORTES PARA MOTOR DE SUSPENSÃO E 02 PAINES ELETRIC...	FCBS (LAB. DE PRÓTESE DO 4º ANO)	R\$1.86	18/02/1984
3568	BANCADA DE PRÓTESE, CONTENDO CADA UMA 08 AREAS DE TRABALHO COM 55CM E DUAS GAVETAS DE 12CM E 01 DE 18CM, 04 SUPORTES PARA MOTOR DE SUSPENSÃO E 02 PAINES ELETRIC...	FCBS (LAB. DE PRÓTESE DO 4º ANO)	R\$1.86	18/02/1984
3569	BANCADA DE PRÓTESE, CONTENDO CADA UMA 08 AREAS DE TRABALHO COM 55CM E DUAS GAVETAS DE 12CM E 01 DE 18CM, 04 SUPORTES PARA MOTOR DE SUSPENSÃO E 02 PAINES ELETRIC...	FCBS (LAB. DE PRÓTESE DO 4º ANO)	R\$1.86	18/02/1984
3570	BANCADA BANCADA LATERAL COM 04MTS E PORTA PRATELEIRA COM CHAVES, UMA PORTA CENTRIFUGADOR, UMA CENTRAL DE GÁS E OXIGÊNIO, UMA CENTRAL DE MAÇARICO E UMA PORTA P...	FCBS (LAB. DE PRÓTESE DO 4º ANO)	R\$0.87	18/02/1984
3571	BANCADA BANCADA LATERAL CONTENDO: 03 PORTAS PIA DE 01 METRO, 02 PORTA BANDEIRAS E 06 METROS DE PRATELEIRAS COM LUMINÁRIA.	FCBS (LAB. DE PRÓTESE DO 4º ANO)	R\$0.01	18/02/1984
3573	MOTOR DE SUSPENSÃO, COMPLETO, COM CHICOTE E CANETA, 110V, 1. 3 AMP, 150W, 12.000 RPM.	PROAD (DEPOSITO DO PATRIMÔNIO)	R\$0.01	17/04/1984
3574	MOTOR DE SUSPENSÃO, COMPLETO, COM CHICOTE E CANETA, 110V, 1. 3 AMP, 150W, 12.000 RPM.	PROAD (DEPOSITO DO PATRIMÔNIO)	R\$0.01	17/04/1984
3575	MOTOR DE SUSPENSÃO, COMPLETO, COM CHICOTE E CANETA, 110V, 1. 3 AMP, 150W, 12.000 RPM.	PROAD (DEPOSITO DO PATRIMÔNIO)	R\$0.01	17/04/1984
3576	MOTOR DE SUSPENSÃO, COMPLETO, COM CHICOTE E CANETA, 110V, 1. 3 AMP, 150W, 12.000 RPM.	FCBS (LAB. DE PRÓTESE DO 4º ANO)	R\$0.01	17/04/1984
3577	MOTOR DE SUSPENSÃO, COMPLETO, COM CHICOTE E CANETA, 110V, 1. 3 AMP, 150W, 12.000 RPM.	FCBS (LAB. DE PRÓTESE DO 4º ANO)	R\$0.01	17/04/1984
3578	MOTOR DE SUSPENSÃO, COMPLETO, COM CHICOTE E CANETA, 110V, 1. 3 AMP, 150W, 12.000 RPM.	FCBS (LAB. DE PRÓTESE DO 4º ANO)	R\$0.01	17/04/1984
3579	MOTOR DE SUSPENSÃO, COMPLETO, COM CHICOTE E CANETA, 110V, 1. 3 AMP, 150W, 12.000 RPM.	PROAD (DEPOSITO DO PATRIMÔNIO)	R\$0.01	17/04/1984
3580	MOTOR DE SUSPENSÃO, COMPLETO, COM CHICOTE E	FCBS (LAB. DE PRÓTESE DO 4º ANO)	R\$0.01	17/04/1984

Relatório de todos os bens da UFVJM

Nº Bem	Descrição	Localização	Valor Aquisição	Data Aquisição
3580	CANETA, 110V, 1. 3 AMP, 150W, 12.000 RPM.	FCBS (LAB. DE PRÓTESE DO 4º ANO)	R\$0.01	17/04/1984
3582	MOTOR DE SUSPENSÃO, COMPLETO, COM CHICOTE E CANETA, 110V, 1. 3 AMP, 150W, 12.000 RPM.	PROAD (DEPOSITO DO PATRIMÔNIO)	R\$0.01	17/04/1984
3583	MOTOR DE SUSPENSÃO, COMPLETO, COM CHICOTE E CANETA, 110V, 1. 3 AMP, 150W, 12.000 RPM.	PROAD (DEPOSITO DO PATRIMÔNIO)	R\$0.01	17/04/1984
3584	MOTOR DE SUSPENSÃO, COMPLETO, COM CHICOTE E CANETA, 110V, 1. 3 AMP, 150W, 12.000 RPM.	PROAD (DEPOSITO DO PATRIMÔNIO)	R\$0.01	17/04/1984
3585	MOTOR DE SUSPENSÃO, COMPLETO, COM CHICOTE E CANETA, 110V, 1. 3 AMP, 150W, 12.000 RPM.	FCBS (LAB. DE PRÓTESE DO 4º ANO)	R\$0.01	17/04/1984
3586	RAIO-X RAIOS - X, ESP.TRATADO C/PROT.. C/VOLTAGEM INVERSA, TUBO DE RAIOS X FOCO 0,8MM, FILTRAGEM TOTAL DE 2MM. CRONOMETRO ELETRON.0,1 A 6,0 SEG.EM 23 POSICOES,CO...	PROAD (DEPOSITO DO PATRIMÔNIO)	R\$0.01	08/05/1984
3588	RELÓGIO DE PAREDE, COM PONTEIRO DE MIN/SEG. REF. 552, A PILHA, COR BRANCA, MEDINDO 0,33 POR 0,35M.	PROAD (DEPOSITO DO PATRIMÔNIO)	R\$0.01	30/05/1984
3589	RELÓGIO REDONDO ANALÓGICO DE PAREDE, COM PONTEIRO DE MIN/SEG., REF:552, A PILHA, COR: BRANCA, MOSTRADOR PRETO E BRANCO, MEDINDO:0,35X0,35CM.	FCBS (CLÍNICA INTEGRADA)	R\$0.01	30/05/1984
3590	RELÓGIO DE PAREDE COM PONTEIRO DE MIN/SEG,REFERENCIA: 531/2, A PI LHA, COR BRANCA, MOSTRADOR PRETO E BRANCO, MED:0,23X0,23CM.	FCBS (LAB. DE PRÓTESE REMOVÍVEL)	R\$0.01	30/05/1984
3591	PRENSA - LABORATORIO PRENSA PARA COZINHAR.	FCBS (LAB. DE PRÓTESE DO 4º ANO)	R\$0.01	30/05/1984
3592	PRENSA - LABORATORIO PRENSA PARA COZINHAR.	FCBS (LAB. DE PRÓTESE DO 4º ANO)	R\$0.01	30/05/1984
3593	PRENSA - LABORATORIO PRENSA PARA COZINHAR.	FCBS (LAB. DE PRÓTESE DO 4º ANO)	R\$0.01	30/05/1984
3598	FOGAO DE 02 BOCAS COM VALVULA, COR AZUL.	FCBS (LAB. DE PRÓTESE DO 4º ANO)	R\$0.03	06/08/1984
3606	CENTRIFUGA DE BANCADA DE LABORATORIO, TIPO LZ 207 LSZ 491, NÂº 743860.	PROAD (DEPOSITO DO PATRIMÔNIO)	R\$0.01	07/06/1984
3609	MICROSCOPIO MICROSCÓPIO BINOCULAR - MARCA: AMPLIVAL - NÚMERO: 623151.	FCBS (LAB. DE HISTOLOGIA/EMBRIOLOGIA (27/CIBA))	R\$0.01	10/09/1993
3613	MICROSCOPIO BINOCULAR,NÂº 606104, COM EQUIPAMENTO DE CONTRASTE DE FASE E DE MEDICAO E CONTAGEM.	PROAD (DEPOSITO DO PATRIMÔNIO)	R\$0.01	07/06/1984
3614	MICROSCOPIO BINOCULAR, 625887.	FCBS (LAB. DE HISTOLOGIA/EMBRIOLOGIA (27/CIBA))	R\$0.01	07/06/1984
3615	MICROSCOPIO BINOCULAR, 626036.	FCBS (LAB. DE HISTOLOGIA/EMBRIOLOGIA	R\$0.01	07/06/1984

Relatório de todos os bens da UFVJM

Nº Bem	Descrição	Localização	Valor Aquisição	Data Aquisição
3615	MICROSCOPIO BINOCULAR, 626036.	(27/CIBA))	R\$0.01	07/06/1984
3616	MICROSCOPIO BINOCULAR, 625865.	ZOO ((LABORATÓRIO DE ANATOMIA E FISILOGIA ANIMAL/ZOO))	R\$0.01	07/06/1984
3618	MICROSCOPIO BINOCULAR, 626041.	ZOO (LAB. DE HISTOLOGIA/EMBRIOLOGIA (27/CIBA))	R\$0.01	07/06/1984
3620	MICROSCOPIO BINOCULAR, 626266.	FCBS (LAB. DE HISTOLOGIA/EMBRIOLOGIA (27/CIBA))	R\$0.01	07/06/1984
3621	MICROSCOPIO BINOCULAR, 625889.	FCBS (LAB. DE HISTOLOGIA/EMBRIOLOGIA (27/CIBA))	R\$0.01	07/06/1984
3622	MICROSCOPIO BINOCULAR, 626077.	FCBS (LAB. DE HISTOLOGIA/EMBRIOLOGIA (27/CIBA))	R\$0.01	07/06/1984
3623	MICROSCOPIO BINOCULAR, NÂº 622637.	FCBS ((LAB. PATOLOGIA - CAMPUS I))	R\$0.01	07/06/1984
3624	CENTRIFUGA PARA LABORATORIO, F094, COM REFRIGERACAO, COM REFRIGERACAO, COM ACESSORIO RDA IV.	FCBS ((LAB. PATOLOGIA - CAMPUS I))	R\$0.01	07/06/1984
3625	MICROSCOPIO DE PROJECAO, COM ACESSORIO RDA IV HBO 200 NÂº 81160.	FCBS (LAB. DE PATOLOGIA - SALAS 22 -CIBA)	R\$5.09	07/06/1984
3626	MICROSCOPIO METALOGRAFICO, F001, BINOCULAR DE CAMPO CLARO E ESCURO COM ACESSORIO RDA IV.	FCBS ((LAB. PATOLOGIA - CAMPUS I))	R\$5.09	07/06/1984
3642	MESA COM BANDEIJA INOX, COM TAMPO INFERIOR E RODAS, COR PRETA, TAMANHO 50 X 34 X 84CM.	FCBS (CLÍNICA DE ODONTOPEDIATRIA)	R\$0.01	11/06/1985
3659	FORNO DE LABORATORIO PARA PORCELANA ODONTOLOGICA, NÂº 8467	FCBS (LAB. DE PRÓTESE FIXA - SALA 056 - PRÉDIO I)	R\$0.01	16/04/1985
3660	RAIO-X PARA ODONTOLOGIA, DOTADO DE CONTROLE ELETRONICO DE EXPOSICAO ABSOLUTA PRECISAO, NÂº DE FABR: 13970	FCBS (LAB. DE ENDO/PRÓTESE/ORTO - ESPECIALIZAÇÃO.)	R\$0.01	16/04/1985
3661	RELOGIO REDONDO, COM PONTEIRO DE MIN/SEG., A PILHA, COR BRANCA, MOSTRADOR PRETO E BRANCO, MEDINDO: 23 X 23 CM.	FCBS (CLÍNICA EXTRA MURAL DE SENADOR MOURAO)	R\$0.01	31/07/1985
3662	RELOGIO DE PAREDE, QUADRADO, COM PONTEIRO DE MIN/SEG., A PILHA, COR BRANCA, MOSTRADOR PRETO E BRANCO, MEDINDO 20 X 22CM.	PROAD (DEPOSITO DO PATRIMÔNIO)	R\$0.01	31/07/1985
3690	AGITADOR MECANICO NÂº55020.	FCBS ((LAB. PATOLOGIA - CAMPUS I))	R\$0.51	05/08/1985
3692	MAQUINA DE CALCULAR ELETRONICA, COM FITA E VISOR, COR BEJE, NÂº FABRICACAO: 28615506.	PROAD (DEPOSITO DO PATRIMÔNIO)	R\$0.01	02/10/1985
3695	PROJETOR DE SLIDES NÂº 11371 VOLT 110/220 50/60 HZ LAMPADA 24V MAX 150W.	PROAD (DEPOSITO DO PATRIMÔNIO)	R\$0.01	02/10/1985

Relatório de todos os bens da UFVJM

Nº Bem	Descrição	Localização	Valor Aquisição	Data Aquisição
3696	PROJETOR DE SLAIDES, AUTOFOCUS NÂº 11378 VOLT 110/220.	PROAD (DEPOSITO DO PATRIMÔNIO)	R\$0.01	02/10/1985
3704	ARQUIVO DE MESA 4 X 6, COR VERMELHA, CORPO DE METAL CINZA MEDINDO: 23 X 18.	SRH (SUPERINTENDÊNCIA DE RECURSOS HUMANOS/PRGP.)	R\$0.01	30/10/1985
3705	ESTUFA PARA ESTERILIZACAO, TAMANHO 5, COR: CINZA/PRETO FABBE PRIMAR	FCBS (CENTRAL DE ESTERILIZAÇÃO)	R\$0.29	16/04/1985
3706	ESTUFA PARA ESTERILIZACAO, TAMANHO 5, CORES: CINZA, AZUL E PRETO, DE 7867, 110V 1, 012KW.	FCBS (LAB. DE BIOQUIMICA (44/48 CIBA))	R\$0.01	16/04/1985
3708	CAIXA CAIXA METALICA PARA FERRAMENTAS, COM CADEADO, COR AZUL, MEDINDO 0,40 X 0,19 X 0,16M.	PROAD ((OFICINA - DMT/GALPÃO))	R\$0.01	18/06/1986
3718	FORNO PARA FUNDACAO, SEMI AUTOMATICO, NÂº 02, COR VERDE E CINZA. V110, W1500, NÂº FABRICACAO 729 SERIE: 1285.	FCBS (LAB. DE MATERIAIS DENTARIOS)	R\$0.01	02/07/1986
3720	ESCADA EM AÇO ESCADA DOMÉSTICA, DE ABRIR E FECHAR, CONFECCIONADA EM AÇO/ALUMÍNIO PINTADO DE BRANCO, COM 3 DEGRAUS EMBORRACHADOS - MARCA: METALURGIA AGT - MODELO...	PROAD ((DIRET. PATRIMÔNIO E MATERIAIS - DPM/PROAD))	R\$0.01	10/07/1986
3721	FURADEIRA FURADEIRA - BLACK DECKER FER. 1320 - V.110.	PROAD ((OFICINA - DMT/GALPÃO))	R\$0.01	04/07/1986
3722	TRENA TRENA STANY FIBRA 30 METROS	FCA (LAB. DE MECÂNICA - FACULDADE DE CIÊNCIAS AGRÁRIAS)	R\$0.01	04/07/1986
3723	GELADEIRA CONSUL S. L. DE 280 LITROS, COR BRANCA, 2855 127V.	FCBS (LAB. DE IMUNOHISTOQUÍMICA - SL 25 CIBA)	R\$0.01	30/07/1986
3724	GELADEIRA GELADEIRA / REFRIGERADOR BIPLEX, 127V. - CORES: BRANCA E MARROM - MARCA: CONSUL - MODELO: CB 4353.	PROAD (DIVISÃO DE MATERIAL E ALMOXARIFADO -CAMPUS I)	R\$0.01	30/07/1986
3725	ESCADA EM AÇO ESCADA DOMESTICA GRANDE, DE ABRIR E FECHAR, COM 5 DEGRAUS.	PROAD ((DIVISÃO DE ARQUIVO E PROTOCOLO - PROAD/DIP))	R\$0.01	30/07/1986
3726	ESTANTE DE AÇO Estante em aço, com 6 prateleiras, medindo 1,98 X 0,30, cor verde.	DPM ((DEPÓSITO ALMOXARIFADO - PISCINA/EDF - DIP))	R\$0.01	14/07/1986
3727	ESTANTE DE AÇO Estante em aço, com 6 prateleiras, medindo 1,98 X 0,30, cor verde.	DPM ((DEPÓSITO ALMOXARIFADO - PISCINA/EDF - DIP))	R\$0.01	14/07/1986
3728	ESTANTE Estante em aço, com 6 prateleiras, medindo 1,98 X 0,30, cor verde.	PROAD ((DIRET. PATRIMÔNIO E MATERIAIS - DPM/PROAD))	R\$0.01	14/07/1986
3729	ESTANTE DE AÇO Estante em aço, com 6 prateleiras, medindo 1,98 X 0,30, cor verde.	PROEXC ((PRÓ - REITORIA DE EXTENSÃO E CULTURA - PROEXC))	R\$0.01	14/07/1986

Relatório de todos os bens da UFVJM

Nº Bem	Descrição	Localização	Valor Aquisição	Data Aquisição
3730	ESTANTE DE AÇO ESTANTE EM AÇO, COM 6 PRATELEIRAS, MEDINDO 1,98 X 0,30, COR VERDE.	DPM ((DEPÓSITO ALMOXARIFADO - PISCINA/EDF - DIP))	R\$0.01	14/07/1986
3731	ESTANTE DE AÇO ESTANTE EM AÇO, COM 6 PRATELEIRAS, MEDINDO 1,98 X 0,30, COR VERDE.	DPM ((DEPÓSITO ALMOXARIFADO - PISCINA/EDF - DIP))	R\$0.01	14/07/1986
3732	ESTANTE ESTANTE EM AÇO, COM 6 PRATELEIRAS, MEDINDO 1,98 X 0,30, COR VERDE.	PROAD ((DIRET. PATRIMÔNIO E MATERIAIS - DPM/PROAD))	R\$0.01	14/07/1986
3733	ESTANTE ESTANTE EM AÇO, COM 6 PRATELEIRAS, MEDINDO 1,98 X 0,30, COR VERDE.	PROAD ((DIRET. PATRIMÔNIO E MATERIAIS - DPM/PROAD))	R\$0.01	14/07/1986
3734	ARQUIVO DE MESA ARQUIVO DE MESA COM TAMPA EM ACRÍLICO MARROM E PÉS PRETOS - MEDINDO: MEDINDO 50 X 28CM - MARCA: MENNO 3 CORPO EM AÇO CINZA.	PROAD ((PAVILHÃO DE AULAS III-CAMPUS JK))	R\$0.01	22/08/1986
3735	ARQUIVO ARQUIVO COM CORPO EM AÇO CINZA, TAMPA EM ACRÍLICO MARROM E PÉS PRETO - MEDINDO 50 X 28 - MARCA/MODELO: MENNO / 3	FCBS ((LAB. PATOLOGIA - CAMPUS I))	R\$0.01	22/08/1986
3737	AMPLIFICADOR COR PRETA, N.º DE FABRICAÇÃO: B73331.	UFVJM (ANFITEATRO - CAMPUS I)	R\$0.01	24/09/1986
3738	SINTONIZADOR COM PAINEL, DE COR BRANCA, N.º FABRICAÇÃO: 843400	PROAD (PABX - CAMPUS I)	R\$0.01	24/09/1986
3739	MIXER NA COR PRETA, N.º DE FABRICAÇÃO B 73645.	UFVJM (ANFITEATRO - CAMPUS I)	R\$0.01	24/09/1986
3740	MESA EM MADEIRA COM TAMPO EM FORMICA BRANCA, COM GAVETA MEDINDO: 55X90X80.	FCBS (CLÍNICA INTEGRADA)	R\$0.01	15/10/1986
3741	MESA EM MADEIRA MESA PEQUENA EM MADEIRA, TIPO MESINHA DE CANTO, COM TAMPO EM FORMICA BRANCA, MEDINDO: 44X44X70.	PROGRAD ((PRÓ - REITORIA DE GRADUAÇÃO - PROGRAD/PATRIMÔNIO))	R\$0.01	15/10/1986
3742	ARMÁRIO METASUL M.605 TIPO GUARDA ROUPA, COM 08 DIVISOES, COR CINZA.	PROAD (SALA DE ARMÁRIOS)	R\$0.38	03/11/1986
3743	ARMÁRIO METASUL M.605 TIPO GUARDA ROUPA, COM 08 DIVISOES, COR CINZA.	PROAD (SALA DE ARMÁRIOS)	R\$0.38	03/11/1986
3744	ARMÁRIO METASUL M.605 TIPO GUARDA ROUPA, COM 08 DIVISOES, COR CINZA.	PROAD (SALA DE ARMÁRIOS)	R\$0.38	03/11/1986
3745	MALA/MALETA MALA / MALETA PARA DOCUMENTOS, EM COURO GUEDES MARROM, COM DIVISÃO PARA PAPEIS E CANETA E FECHADURA COM SEGREDO - MEDINDO: 43 X 31 X 8CM - MARCA: SI...	PROAD (DEPOSITO DO PATRIMÔNIO)	R\$0.01	26/03/1986
3749	MESA MESA CONFECCIONADA EM MADEIRA IMBUJA, COM 3 GAVETAS E PÉS DE FERRO - MEDINDO: 1,25 X 0,70 X	PROGRAD (PRÓ-REITORIA DE GRADUAÇÃO)	R\$0.01	13/12/1986

Relatório de todos os bens da UFVJM

Nº Bem	Descrição	Localização	Valor Aquisição	Data Aquisição
3749	0,74.	PROGRAD (PRO-REITORIA DE GRADUAÇÃO)	R\$0.01	13/12/1986
3750	MESA MESA DE MADEIRA IMBUIA, MEDINDO: 1,10X0,50X0,66, PARA MÁQUINA DE DATILOGRAFIA, COM 03 GAVETAS, PÉ DE FERRO.	DEPE ((HOSPITAL NOSSA SENHORA DA SAÚDE - DEPE))	R\$0.01	13/12/1986
3754	VENTILADOR DE TETO, TIPO EXPORTAÇÃO, V 110.	UFVJM (SALAS DE AULA - CAMPUS I)	R\$0.01	13/12/1986
3755	VENTILADOR DE TETO, TIPO EXPORTAÇÃO, V 110.	UFVJM (SALAS DE AULA - CAMPUS I)	R\$0.01	13/12/1986
3756	VENTILADOR DE TETO, TIPO EXPORTAÇÃO, V 110.	UFVJM (SALAS DE AULA - CAMPUS I)	R\$0.01	13/12/1986
3757	VENTILADOR DE TETO, TIPO EXPORTAÇÃO, V 110.	UFVJM (SALAS DE AULA - CAMPUS I)	R\$0.01	13/12/1986
3758	VENTILADOR DE TETO, TIPO EXPORTAÇÃO, V 110.	UFVJM (SALAS DE AULA - CAMPUS I)	R\$0.01	13/12/1986
3759	VENTILADOR DE TETO, TIPO EXPORTAÇÃO, V 110.	UFVJM (SALAS DE AULA - CAMPUS I)	R\$0.01	13/12/1986
3760	VENTILADOR DE TETO, TIPO EXPORTAÇÃO, V 110.	UFVJM (SALAS DE AULA - CAMPUS I)	R\$0.01	13/12/1986
3761	VENTILADOR DE TETO, TIPO EXPORTAÇÃO, 110V.	UFVJM (ANFITEATRO - CAMPUS I)	R\$0.01	13/12/1986
3762	VENTILADOR DE TETO, TIPO EXPORTAÇÃO, 110V.	UFVJM (ANFITEATRO - CAMPUS I)	R\$0.01	13/12/1986
3763	VENTILADOR DE TETO, TIPO EXPORTAÇÃO, 110V.	UFVJM (ANFITEATRO - CAMPUS I)	R\$0.01	13/12/1986
3764	VENTILADOR DE TETO, TIPO EXPORTAÇÃO, 110V.	UFVJM (ANFITEATRO - CAMPUS I)	R\$0.01	13/12/1986
3765	VENTILADOR DE TETO, TIPO EXPORTAÇÃO, 110V.	UFVJM (ANFITEATRO - CAMPUS I)	R\$0.01	13/12/1986
3766	VENTILADOR DE TETO, TIPO EXPORTAÇÃO, 110V.	UFVJM (ANFITEATRO - CAMPUS I)	R\$0.01	13/12/1986
3767	VENTILADOR DE TETO, TIPO EXPORTAÇÃO, 110V.	UFVJM (ANFITEATRO - CAMPUS I)	R\$0.01	13/12/1986
3768	VENTILADOR DE TETO, TIPO EXPORTAÇÃO, 110V.	UFVJM (ANFITEATRO - CAMPUS I)	R\$0.01	13/12/1986
3769	VENTILADOR DE TETO, TIPO EXPORTAÇÃO, 110V.	UFVJM (ANFITEATRO - CAMPUS I)	R\$0.01	13/12/1986
3770	VENTILADOR DE TETO, TIPO EXPORTAÇÃO, 110V.	UFVJM (ANFITEATRO - CAMPUS I)	R\$0.01	13/12/1986
3771	VENTILADOR DE TETO, TIPO EXPORTAÇÃO, 110V.	UFVJM (ANFITEATRO - CAMPUS I)	R\$0.01	13/12/1986
3772	VENTILADOR DE TETO, TIPO EXPORTAÇÃO, 110V.	UFVJM (ANFITEATRO - CAMPUS I)	R\$0.01	13/12/1986
3773	VENTILADOR DE TETO, TIPO EXPORTAÇÃO, 110V.	UFVJM (ANFITEATRO - CAMPUS I)	R\$0.01	13/12/1986
3775	MESA DE DATILOGRAFIA, EM MADEIRA IMBUIA, MEDINDO: 1,10X0,50X0,66CM, COM 03 GAVETAS, PE DE FERRO PINTADO.	FCBS (LAB. DE MATERIAIS DENTARIOS)	R\$0.01	13/12/1986
3776	MESA DE MADEIRA IMBUIA, MED. 1,25X70X74, COM 3 GAVETAS, PE DE FERRO PINTADO.	FCBS (LAB. DE IMUNOLOGIA - AN. CLÍNICAS - CAMPUS II)	R\$0.01	13/12/1986
3777	MAQUINA DE ESCREVER ELETRICA COM CARTUCHO CORRETIVO DESCARTAVEIS, COR CINZA.	PROAD (DEPOSITO DO PATRIMÔNIO)	R\$0.01	13/12/1986
3805	RAIO-X ODONTOLOGICO MOVEL COM COLUNA.	FCBS (CLINICA DE ESPECIALIZAÇÃO- ENDODONTIA (REFORMADA).)	R\$0.01	07/09/1986
3806	RAIO-X ODONTOLOGICO MOVEL COM COLUNA.	PROAD (DEPOSITO DO PATRIMONIO)	R\$0.01	07/09/1986
3807	CADEIRA GIRATORIA, EM COURVIN PRETO, COM 5 PAS E RODINHAS.	FCBS (LAB. DE FISIOLOGIA (S. 42 - CIBA))	R\$0.01	10/02/1987
3808	CADEIRA GIRATORIA, EM	FCBS (LAB. DE FISIOLOGIA (S. 42 -	R\$0.01	10/02/1987

Relatório de todos os bens da UFVJM

Nº Bem	Descrição	Localização	Valor Aquisição	Data Aquisição
3808	COURVIN PRETO, COM 5 PAS E RODINHAS.	CIBA))	R\$0.01	10/02/1987
3809	CADEIRA GERATORIA, COURVIN PRETO, 05 PATAS E RODAS.	FCBS (LAB. DE CITOLOGIA GENÉTICA (26/37-CIBA))	R\$0.01	10/02/1987
3810	VENTILADOR DE TETO, COM 03 PAS.	UFVJM (ANFITEATRO - CAMPUS I)	R\$0.01	06/03/1987
3824	ARMÁRIO ARMÁRIO FECHADO, CONFECCIONADO EM MADEIRA IMBUIA, COM 2 PORTAS E PRATELEIRAS, PÉS DE FERRO. COR AZUL - MEDINDO 1,60 X 1,00 X 1,43 M.	PROGRAD ((DIVISÃO DE APOIO PEDAGÓGICO - PROGRAD))	R\$0.01	18/03/1987
3825	ARMÁRIO ARMÁRIO CONFECCIONADO EM MADEIRA IMBUIA, COM 2 PORTAS E PRATELEIRAS E PÉS DE FERRO - MEDINDO: 1,60 X 1,00 X 1,43M.	FCBS (LAB. DE FIOLOGIA (S. 42 - CIBA))	R\$0.01	18/03/1987
3830	MESA MESA REFORÇADA EM MADEIRA, COM TAMPO DE FORMICA, MEDINDO: 4,50X0,80X0,75.	PRPPG (PRO-REITORIA DE PESQUISA E PÓS-GRADUAÇÃO)	R\$0.01	06/04/1987
3831	PRENSA - LABORATÓRIO PRENSA GRANDE PARA BANCA DE PROTETICO.	FCBS (LAB. DE PRÓTESE REMOVÍVEL)	R\$0.01	06/04/1987
3832	PRENSA - LABORATÓRIO PRENSA GRANDE PARA BANCA DE PROTETICO.	FCBS (LAB. DE PRÓTESE REMOVÍVEL)	R\$0.01	06/04/1987
3833	CORTADOR DE GESSO PARA PROTESSE DC.	FCBS (LAB. DE PRÓTESE REMOVÍVEL)	R\$0.01	06/04/1987
3836	APARELHO P/FAZER PLACAS DE RESINA DE LUZ HALOGENIA, PARA RESINA COMPOSTA.	FCBS (LAB. DE MATERIAIS DENTARIOS)	R\$0.01	06/04/1987
3838	COMPRESSOR DE AR, DESLOCAMENTO PES 3/MIN/M3/HORA 40 68, AR EFETIVO, PES 3/ MIN/30M3HORA 51, PRESSAO DE TRABALHO PSI 175, KGF/CM2, 12,3 MOTOR CV10, COMPRESSOR RPM710,...	FCBS (CASA DOS COMPRESSORES)	R\$0.01	13/04/1987
3840	MESA COM TAMPO REGULAVEL.	SRH (SUPERINTENDENCIA DE RECURSOS HUMANOS/PRGP.)	R\$0.01	15/04/1987
3841	CAIXA - PARA ÁUDIO	UFVJM (ANFITEATRO - CAMPUS I)	R\$0.01	08/05/1987
3842	CAIXA - PARA ÁUDIO	UFVJM (ANFITEATRO - CAMPUS I)	R\$0.01	08/05/1987
3843	MOTOR DE BANCA COMPLETO, COM REOSTATO E BRACO TRIPLO, SEM PECA DE MAO DORIOT.	FCBS (LAB. DE PRÓTESE FIXA - SALA 056 - PRÉDIO I)	R\$0.01	14/05/1987
3844	MOTOR DE BANCA COMPLETO, COM REOSTATO E BRACO TRIPLO, SEM PECA DE MAO DORIOT.	FCBS (LAB. DE PRÓTESE FIXA - SALA 056 - PRÉDIO I)	R\$0.01	14/05/1987
3845	MOTOR DE BANCA COMPLETO, COM REOSTATO E BRACO TRIPLO, SEM PECA DE MAO DORIOT.	FCBS (LAB. DE PRÓTESE REMOVÍVEL)	R\$0.01	14/05/1987
3846	MOTOR DE BANCA COMPLETO, COM REOSTATO E BRACO TRIPLO, SEM PECA DE MAO DORIOT.	FCBS (LAB. DE PRÓTESE REMOVÍVEL)	R\$0.01	14/05/1987
3847	MOTOR DE BANCA COMPLETO, COM REOSTATO E BRACO TRIPLO, SEM PECA	FCBS (LAB. DE PRÓTESE REMOVÍVEL)	R\$0.01	14/05/1987

Relatório de todos os bens da UFVJM

Nº Bem	Descrição	Localização	Valor Aquisição	Data Aquisição
3847	DE MAO DORIOT.	FCBS (LAB. DE PRÓTESE REMOVÍVEL)	R\$0.01	14/05/1987
3848	MOTOR DE BANCA COMPLETO, COM REOSTATO E BRACO TRIPLO, SEM PECA DE MAO DORIOT.	FCBS (LAB. DE ENDO/PRÓTESE/ORTO - ESPECIALIZAÇÃO.)	R\$0.01	14/05/1987
3849	MOTOR DE BANCA COMPLETO, COM REOSTATO E BRACO TRIPLO, SEM PECA DE MAO DORIOT.	FCBS (LAB. DE ENDO/PRÓTESE/ORTO - ESPECIALIZAÇÃO.)	R\$0.01	14/05/1987
3850	MOTOR DE BANCA COMPLETO, COM REOSTATO E BRACO TRIPLO, SEM PECA DE MAO DORIOT.	FCBS (LAB. DE PRÓTESE REMOVÍVEL)	R\$0.01	14/05/1987
3853	RELOGIO DE PAREDE COM PONTEIRO DE MINUTO E SEGUNDO, A PILHA, COR PRETO, MOSTRADOR BRANCO E VERMELHO.	FCBS (LAB. DE PATOLOGIA - SALAS 22 -CIBA)	R\$0.01	10/12/1986
3854	RELOGIO DE PAREDE COM PONTEIRO DE MINUT/SEGUNDO A PILHA, COR PRETO, MOSTRADOR BRANCO E VERMELHO.	FCBS (CLÍNICA DE CIRURGIA/EXODONTIA)	R\$0.01	10/12/1986
3855	RELOGIO DE PAREDE COM PNTTEIRO DE MINUTO E SEGUNDO, A PILHA, COR PRETA, MOSTRANDOR BRANCO E VERMELHO.	FCBS (LAB. DE ANATOMIA HUMANA SALA 40/50 - CIBA)	R\$0.01	10/12/1986
3856	RELOGIO RELOGIO DE PAREDE COM PONTEIRO DE MINUTO E SEGUNDO A PILHA, COR AMARELO, MOSTRADOR PRETO E AMARELO.	ODO ((SALA DE CIRURGIA))	R\$0.01	10/12/1986
3860	RELOGIO DE PAREDE COM PONTEIRO DE MINUTO/SEG., COR BRANCA, MOSTRADOR PRETO.	PROAD (DEPOSITO DO PATRIMÔNIO)	R\$0.01	10/12/1987
3861	FILTRO DE AR FM2, COM MANOMETRO.	FCBS (CASA DOS COMPRESSORES)	R\$0.01	18/05/1987
3862	FILTRO DE AR FM2, COM MANOMETRO.	FCBS (CASA DOS COMPRESSORES)	R\$0.01	18/05/1987
3865	MESA MESA PARA MAQUINA MEDINDO 1,15 X 0,50 X 0,75M	PROEXC ((PRÓ - REITORIA DE EXTENSÃO E CULTURA - PROEXC))	R\$0.01	19/06/1987
3866	MESA MESA, TOTALMENTE EM MADEIRA, PARA MÁQUINA, COM DUAS GAVETAS (PEQUENAS), COR CINZA, MEDINDO: 1,00X0,80X0,75M.	DEPE ((HOSPITAL NOSSA SENHORA DA SAÚDE - DEPE))	R\$0.01	19/06/1987
3870	FORNO PARA EVAPORACAO DE CERA, TATOTALMENTE AUTOMATICO.	FCBS (LAB. DE PRÓTESE REMOVÍVEL)	R\$0.01	23/06/1987
3899	NEGATOSCÓPIO 03 CORPOS.	FCBS (CLÍNICA DE RADIOLOGIA)	R\$0.01	19/06/1987
3900	NEGATOSCÓPIO 03 CORPOS.	FCBS (CLÍNICA EXTRA MURAL DE SENADOR MOURAO)	R\$0.18	19/06/1987
3901	NEGATOSCÓPIO 03 CORPOS.	FCBS (LAB. DE DENTISTICA)	R\$0.01	19/06/1987
3916	PORTA DETRITOS COR BRANCO, COM TAMPA E PEDAL, 10 LITROS APROX.	PROAD (DEPOSITO DO PATRIMÔNIO)	R\$0.01	19/06/1987
3918	PLASTIFICADOR DE GODIVA	FCBS (LAB. DE MATERIAIS DENTARIOS)	R\$0.01	26/06/1987
3920	PLASTIFICADOR DE GODIVA	FCBS (LAB. DE MATERIAIS DENTARIOS)	R\$0.01	26/06/1987
3922	PLASTIFICADOR DE GODIVA	FCBS (LAB. DE MATERIAIS	R\$0.01	26/06/1987

Relatório de todos os bens da UFVJM

Nº Bem	Descrição	Localização	Valor Aquisição	Data Aquisição
3922	PLASTIFICADOR DE GODIVA	DENTARIOS)	R\$0.01	26/06/1987
3923	PANELA POLIMERIZADORA TIPO PANELA PARA IZOSITE (COMPLETA)	PROAD (DEPOSITO DO PATRIMÔNIO)	R\$0.01	31/07/1987
3924	AMALGAMADOR COR CINZA	FCBS (LAB. DE MATERIAIS DENTARIOS)	R\$0.01	31/07/1987
3925	AMALGAMADOR COR CINZA	FCBS (LAB. DE MATERIAIS DENTARIOS)	R\$0.01	31/07/1987
3926	AMALGAMADOR COR CINZA.	FCBS (CLINICA DE ODONTOPEDIATRIA)	R\$0.01	31/07/1987
3928	AMALGAMADOR DECUSSA, COR CINZA	PROAD (DEPOSITO DO PATRIMÔNIO)	R\$0.01	31/07/1987
3929	AMALGAMADOR COR CINZA.	FCBS (CLINICA EXTRA MURAL DE SENADOR MOURAO)	R\$0.01	31/07/1987
3931	APARELHOS PARA LAB. ODONTOLOGICO DE LUZ VISIVEL, COR BEJE.	PROAD (DEPOSITO DO PATRIMÔNIO)	R\$0.01	31/07/1987
3942	MOTOR DE CHICOTE, COM CANETA.	FCBS (LAB. DE PRÓTESE DO 4º ANO)	R\$0.01	31/07/1987
3943	MOTOR DE CHICOTE, COM CANETA.	PROAD (DEPOSITO DO PATRIMÔNIO)	R\$0.01	31/07/1987
3946	MOTOR DE CHICOTE, COM CANETA.	FCBS (LAB. DE PROTESE DO 4º ANO)	R\$0.01	31/07/1987
3952	APARELHO DE AR CONDICIONADO REFERENCIA GCF	UFVJM (SALAS DE AULA - CAMPUS I)	R\$0.01	19/08/1987
3953	APARELHO DE AR CONDICIONADO REFERENCIA GCF 50X10, 220V. CAPACIDADE DE REFRIGERACAO 2.500K.CAL/H 10.000BTU/H.	FCBS (COORDENADORIA DO CURSO DE ODONTOLOGIA)	R\$0.01	19/08/1987
3955	APARELHO DE AR CONDICIONADO 220V, CAPACIDADE DE REFRIGERACAO: 4.500K CAL/H 18.0000 BTU/H.	PRPPG (SALA DE APOIO A PESQUISA - CAMPUS I)	R\$0.01	19/08/1987
3956	APARELHO DE AR CONDICIONADO 220V, CAPACIDADE DE REFRIGERACAO: 4.500K CAL/H 18.0000 BTU/H.	FCBS (CLÍNICA DE CIRURGIA/EXODONTIA)	R\$0.01	19/08/1987
3957	APARELHO DE AR CONDICIONADO CAPACIDADE DE REFRIGERACAO 3.800 K CAL/H 15.200 BTU/H.	UFVJM (PONTO CULTURAL - SALA 28 - CIBA)	R\$0.01	19/08/1987
3958	APARELHO DE AR CONDICIONADO 220 V, CAPACIDADE DE REFRIGERACAO 3.800K, CAL/H 15.200 BTU/H.	PROPLAN (PRO-REITORIA ADJUNTA DE PLANEJAMENTO E ORÇAMENTO)	R\$0.01	19/08/1987
3959	APARELHO DE AR CONDICIONADO REFERENCIA GCF 50X12X, 220, CAPACIDADE DE REFRIGERACAO 3.000K.CAL/H 122000 STU/H.	UFVJM (SALAS DE AULA - CAMPUS I)	R\$0.01	19/08/1987
3960	CORTADOR DE GESSO ANGULADO DCL ORTODONTICO, COR VERDE, 110/220V, 1720 RPM, MOTOR DE INDUCAO MONOFASICO.	FCBS (LAB. DE PRÓTESE REMOVÍVEL)	R\$0.01	20/08/1987
3962	MAQUINAS GRAFICAS GRAVADORA DE STENCIL, COR BEGE E VINHO, C/TAMPA DE ACRILICO.	PROAD (DEPOSITO DO PATRIMÔNIO)	R\$6.00	01/09/1987

Relatório de todos os bens da UFVJM

Nº Bem	Descrição	Localização	Valor Aquisição	Data Aquisição
3963	FILTRO DE AR PARA COMPRESSOR.	FCBS (CASA DOS COMPRESSORES)	R\$0.01	31/08/1987
3964	FILTRO DE AR PARA COMPRESSOR.	FCBS (CASA DOS COMPRESSORES)	R\$0.01	31/08/1987
3965	MESA	FCBS (CLINICA DE CIRURGIA/EXODONTIA)	R\$0.01	17/09/1987
3966	CHAVE GUARDA MOTOR PARA COMPRESSORES DE 10C.V.220 380V.	PROAD (DEPOSITO DO PATRIMÔNIO)	R\$0.01	08/09/1987
3967	MAQUINAS GRÁFICAS DE LAVAR CARROS, TRIFASICA, 220/380V, PRESSAO DE TRABALHO 1.500 LIBRAS C/MANGUEIRA DE 10MS.,BOMBA/LUBRIF.,COR AMARELA C/CARRINHO 2 RODAS.ANO...	UFVJM (CAMPUS I - UFVJM)	R\$0.01	14/09/1987
3968	GUILHOTINA GUILHOTINA DE MESA PARA CORTE DE ATE 350 FOLHAS, ABERTURA DE CORTE COM 51 CM DE BOCA, SEMI INDUSTRIAL DE BANCA, COR AZUL - MARCA: TESSOR	ICT (PRÉDIO NOVO DO ICT)	R\$411.62	01/10/1987
3981	REFRIGERADOR FRENTE: 1,25 PROFUNDIDADE: 76 ALTURA: 1,78 PESO 250KG.	FACET (LAB. DE ANÁLISE INSTRUMENTAL E PESQUISA -BLVI - CII)	R\$0.08	01/02/1988
3982	PRATELEIRA / ESTANTE ESTANTE CONFECCIONADA EM AÇO, DESMONTÁVEL, COM 06 PRATELEIRAS REGULÁVEIS - MEDINDO: 198 X 092 X 030 - MARCA: ORMIAÇO.	NUT ((LAB. TECNOLOGIA E BIOMASSA DO CERRADO/CAFÉ - NUT))	R\$0.01	25/02/1988
3983	PRATELEIRA / ESTANTE ESTANTE CONFECCIONADA EM AÇO, DESMONTÁVEL, COM 06 PRATELEIRAS REGULÁVEIS - MEDINDO: 198 X 092 X 030 - MARCA: ORMIAÇO.	NUT ((LAB. TECNOLOGIA E BIOMASSA DO CERRADO/CAFÉ - NUT))	R\$0.01	25/02/1988
3984	PRATELEIRA / ESTANTE ESTANTE CONFECCIONADA EM AÇO, DESMONTÁVEL, COM 06 PRATELEIRAS REGULÁVEIS - MEDINDO: 198 X 092 X 030 - MARCA: ORMIAÇO.	NUT ((LAB. TECNOLOGIA E BIOMASSA DO CERRADO/CAFÉ - NUT))	R\$0.01	25/02/1988
3985	PRATELEIRA / ESTANTE ESTANTE CONFECCIONADA EM AÇO, DESMONTÁVEL, COM 06 PRATELEIRAS REGULÁVEIS - MEDINDO: 198 X 092 X 030 - MARCA: ORMIAÇO.	NUT ((LAB. TECNOLOGIA E BIOMASSA DO CERRADO/CAFÉ - NUT))	R\$0.01	25/02/1988
3986	PRATELEIRA / ESTANTE ESTANTE CONFECCIONADA EM AÇO, DESMONTÁVEL, COM 06 PRATELEIRAS REGULÁVEIS - MEDINDO: 198 X 092 X 030 - MARCA: ORMIAÇO.	NUT ((LAB. TECNOLOGIA E BIOMASSA DO CERRADO/CAFÉ - NUT))	R\$0.01	25/02/1988
3987	PRATELEIRA / ESTANTE ESTANTE CONFECCIONADA EM AÇO, DESMONTÁVEL, COM 06 PRATELEIRAS REGULÁVEIS - MEDINDO: 198 X 092 X 030 - MARCA: ORMIAÇO.	NUT ((LAB. TECNOLOGIA E BIOMASSA DO CERRADO/CAFÉ - NUT))	R\$0.01	25/02/1988

Relatório de todos os bens da UFVJM

Nº Bem	Descrição	Localização	Valor Aquisição	Data Aquisição
3988	PRATELEIRA / ESTANTE ESTANTE CONFECCIONADA EM AÇO, DESMONTÁVEL, COM 06 PRATELEIRAS REGULÁVEIS - MEDINDO: 198 X 092 X 030 - MARCA: ORMIAÇO.	SUB (BIBLIOTECA - CAMPUS I)	R\$0.01	25/02/1988
3989	PRATELEIRA / ESTANTE ESTANTE CONFECCIONADA EM AÇO, DESMONTÁVEL, COM 06 PRATELEIRAS REGULÁVEIS - MEDINDO: 198 X 092 X 030 - MARCA: ORMIAÇO.	SUB (BIBLIOTECA - CAMPUS I)	R\$0.01	25/02/1988
3990	PRATELEIRA / ESTANTE ESTANTE CONFECCIONADA EM AÇO, DESMONTÁVEL, COM 06 PRATELEIRAS REGULÁVEIS - MEDINDO: 198 X 092 X 030 - MARCA: ORMIAÇO.	FCBS (SERVIÇO DE EMERGÊNCIA ODONTOLÓGICA - SEO)	R\$0.01	25/02/1988
3991	PRATELEIRA / ESTANTE ESTANTE CONFECCIONADA EM AÇO, DESMONTÁVEL, COM 06 PRATELEIRAS REGULÁVEIS - MEDINDO: 198 X 092 X 030 - MARCA: ORMIAÇO.	SUB (BIBLIOTECA - CAMPUS I)	R\$0.01	25/02/1988
3992	PRATELEIRA / ESTANTE ESTANTE CONFECCIONADA EM AÇO, DESMONTÁVEL, COM 06 PRATELEIRAS REGULÁVEIS - MEDINDO: 198 X 092 X 030 - MARCA: ORMIAÇO.	SUB (BIBLIOTECA - CAMPUS I)	R\$0.01	25/02/1988
3993	PRATELEIRA / ESTANTE ESTANTE CONFECCIONADA EM AÇO, DESMONTÁVEL, COM 06 PRATELEIRAS REGULÁVEIS - MEDINDO: 198 X 092 X 030 - MARCA: ORMIAÇO.	SUB (BIBLIOTECA - CAMPUS I)	R\$0.01	25/02/1988
3994	PRATELEIRA / ESTANTE ESTANTE CONFECCIONADA EM AÇO, DESMONTÁVEL, COM 06 PRATELEIRAS REGULÁVEIS - MEDINDO: 198 X 092 X 030 - MARCA: ORMIAÇO.	SUB (BIBLIOTECA - CAMPUS I)	R\$0.01	25/02/1988
3995	PRATELEIRA / ESTANTE ESTANTE CONFECCIONADA EM AÇO, DESMONTÁVEL, COM 06 PRATELEIRAS REGULÁVEIS - MEDINDO: 198 X 092 X 030 - MARCA: ORMIAÇO.	SUB (BIBLIOTECA - CAMPUS I)	R\$0.01	25/02/1988
3996	PRATELEIRA / ESTANTE ESTANTE CONFECCIONADA EM AÇO, DESMONTÁVEL, COM 06 PRATELEIRAS REGULÁVEIS - MEDINDO: 198 X 092 X 030 - MARCA: ORMIAÇO.	SUB (BIBLIOTECA - CAMPUS I)	R\$0.01	25/02/1988
3997	PRATELEIRA / ESTANTE ESTANTE CONFECCIONADA EM AÇO, DESMONTÁVEL, COM 06 PRATELEIRAS REGULÁVEIS - MEDINDO:	SUB (BIBLIOTECA - CAMPUS I)	R\$0.01	25/02/1988

Relatório de todos os bens da UFVJM

Nº Bem	Descrição	Localização	Valor Aquisição	Data Aquisição
3997	198 X 092 X 030 - MARCA: ORMIAÇO.	SUB (BIBLIOTECA - CAMPUS I)	R\$0.01	25/02/1988
4001	APARELHO TELEFÔNICO APARELHO TELEFÔNICO DBAB 1010053987, NÚMERO DE FABRICAÇÃO: 105521, COR: BEJE, COM TECLADO PRETO, NÚMERO DO APARELHO: 931 3811 (531 3811) - M...	UFVJM (CANTINA)	R\$2.22	08/09/1988
4002	BALANÇA DE PRECISAO COM CAPACIDADE P/610G E SENSIBILIDADE 0,01G.	FCBS ((LAB. PATOLOGIA - CAMPUS I))	R\$0.01	09/09/1988
4007	SUPORTE SUPORTE PARA TELEVISÃO E VÍDEO CASSETE.	PROAD ((RESTAURANTE - CAMPUS JK / PROAD - PATRIMÔNIO))	R\$0.01	27/09/1988
4008	TRIFE TRIFE PARA TELEVISOR E VÍDEO CASSETE.	GABIN (GABINETE DA REITORIA)	R\$0.01	27/09/1988
4009	MAQUINA DE LAVAR ROUPA AUTOMATICA DE LUXO, CAPACIDADE 06KG, COR: BRANCA.	UFVJM (LAVANDERIA)	R\$0.01	27/09/1988
4010	GELADEIRA BIPLEX, 430 LITROS, COR BRANCA.	FCBS (LAB. DE IMUNOHISTOQUIMICA - SL 25 CIBA)	R\$0.01	27/09/1988
4011	COFRE COFRE COM SEGREDO, TAMANHO PEQUENO COM 2 COMPARTIMENTOS. EQUIPAMENTO SE ENCONTRA LOTADO NA FUNDAEPE, CONFORME PÁGINAS 16 E 17 DO PROCESSO DE DOAÇÃO: 23086...	PROAD (DEPOSITO DO PATRIMÔNIO)	R\$0.01	27/08/1988
4019	SECADOR RADIOLOGICO PARA 24 COLGADURAS, COR BEJE COM PORTA EM ACRILICO FUME.	FCBS (CLÍNICA DE RADIOLOGIA)	R\$0.01	01/11/1988
4020	CONE DE EXTENSÃO BASE 11CM X 11CM.	PROAD (DEPOSITO DO PATRIMÔNIO)	R\$0.01	01/11/1988
4021	LANTERNA REDONTA PARA CAMARA ESCURA, COM FOCUS AJUSTAVEIS.	FCBS (CLÍNICA DE RADIOLOGIA)	R\$0.01	10/11/1988
4022	LANTERNA REDONTA PARA CAMARA ESCURA, COM FOCUS AJUSTAVEIS.	FCBS (CLÍNICA DE RADIOLOGIA)	R\$0.01	10/11/1988
4023	MESA PARA COMPUTADOR, COR BEGE, PES PRETO.	PROAD ((PISCINA/EDF - DEPÓSITO/DIP - PROAD))	R\$0.06	21/11/1988
4024	MESA COM SUPERFICIE UNICA, TAMPO NA COR GELO, CESTO COLETOR DE FORMULARIOS, ESTRADO PARA CAIXA DE FORMULARIOS E PE REGULAVEL NA COR CINZA, CODIGO NÂº 558080.	PROAD (DEPOSITO DO PATRIMÔNIO)	R\$0.01	21/11/1988
4025	SECADORA DE ROUPAS SECADORA DE ROUPA A GÁS, TIPO INDUSTRIAL.	UFVJM (LAVANDERIA)	R\$0.01	23/11/1988
4026	ARMARIO ARMARIO DE AÇO, COM DUAS PORTAS - MEDINDO 1,96 X 0,90 X 0,45 - COR VERDE.	ICT (Laboratório de Biocombustível)	R\$0.20	23/11/1988
4027	ARMÁRIO ARMÁRIO EM ACO, MEDINDO: 196X90X0,50. COR: VERDE	COPESE ((ARQUIVO - COPESE))	R\$0.01	23/11/1988
4028	ARMARIO ARMARIO DE AÇO DUAS PORTAS, COM CHAVE	FEM PATRIMONIAL ((FAZENDA EXPERIMENTAL DO MOURA -	R\$0.19	23/11/1988

Relatório de todos os bens da UFVJM

Nº Bem	Descrição	Localização	Valor Aquisição	Data Aquisição
4028	E 4 PRATELEIRAS DE AÇO - MEDINDO: 196 X 0,90 X 0,45 - COR: VERDE.	CURVELO/MG))	R\$0.19	23/11/1988
4029	ARMÁRIO ARMÁRIO DE AÇO DUAS PORTAS, COM CHAVE E 4 PRATELEIRAS DE AÇO - MEDINDO: 196 X 0,90 X 0,45 - COR: VERDE.	FEM PATRIMONIAL ((FAZENDA EXPERIMENTAL DO MOURA - CURVELO/MG))	R\$0.19	23/11/1988
4030	ARMÁRIO ARMÁRIO DE AÇO DUAS PORTAS, COM CHAVE E 4 PRATELEIRAS DE AÇO - MEDINDO: 1,96 X 0,90 X 0,50 M, COR BEGE.	FEM PATRIMONIAL ((FAZENDA EXPERIMENTAL DO MOURA - CURVELO/MG))	R\$0.22	23/11/1988
4031	ARMÁRIO ARMÁRIO DE AÇO, DUAS PORTAS E PRATELEIRAS, MEDINDO 1,96 X 90 X 0,45M, COR BEJE.	PROGRAD ((PAVILHÃO DE AULAS I - CAMPUS JK))	R\$0.19	23/11/1988
4032	MESA EM SUCUPIRA PARA REUNIAO, MEDINDO: 2,50X1,00M	AJU (PROCURADORIA JURÍDICA)	R\$0.01	23/11/1988
4033	CADEIRA ESTUFADA EM COURVIN PRETO.	FCBS (SALA DOS COMPUTADORES - DOCENTES ODONTOLOGIA)	R\$0.01	23/11/1988
4034	CADEIRA CADEIRA ESTUFADA EM COURVIN PRETO, PÉS PALITO.	AJU (PROCURADORIA JURÍDICA)	R\$0.01	23/11/1988
4035	CADEIRA ESTUFADA EM COURVIN PRETO.	ICT ((STARKBOTZ - ICT / CAMPUS JK))	R\$0.01	23/11/1988
4036	CADEIRA ESTUFADA EM COURVIN PRETO.	FCBS (SALA DOS COMPUTADORES - DOCENTES ODONTOLOGIA)	R\$0.01	23/11/1988
4037	CADEIRA CADEIRA ESTUFADA EM COURVIN PRETO, PÉS PALITO.	AJU (PROCURADORIA JURÍDICA)	R\$0.01	23/11/1988
4038	CADEIRA CADEIRA ESTUFADA EM COURVIN PRETO, PÉS PALITO.	PROACE ((PRÉDIO ASSISTÊNCIA - DASA/PROACE))	R\$0.01	23/11/1988
4039	CADEIRA CADEIRA ESTUFADA EM COURVIN PRETO, 04 PÉS PALITO.	PROEXC ((CENTRO DE IDIOMAS - CAMPUS 1))	R\$0.01	23/11/1988
4040	CADEIRA CADEIRA ESTUFADA EM COURVIN PRETO, PÉS PALITO.	AJU (PROCURADORIA JURÍDICA)	R\$0.01	23/11/1988
4041	CADEIRA ESTUFADA EM COURVIN PRETO.	PROAD (LAB. DE INFORMÁTICA - SALA 08 - CIBA)	R\$0.01	23/11/1988
4042	CADEIRA ESTUFADA EM COURVIN PRETO.	FCBS (CLÍNICA DE MESTRADO EM ESTOMATOLOGIA - SECRETARIA)	R\$0.01	23/11/1988
4043	CADEIRA CADEIRA FIXA, COM PÉS PALITO, ESTOFADA EM COURVIM PRETO.	ICT ((PET - ICT / CAMPUS JK))	R\$0.01	23/11/1988
4044	CADEIRA CADEIRA ESTUFADA, FIXA, SEM BRAÇOS, ESTRUTURA EM AÇO PRETO E ASSENTO E ENCOSTO EM COURVIN PRETO.	FCBS (COORDENADORIA DO CURSO DE ENFERMAGEM)	R\$0.01	23/11/1988
4045	CADEIRA CADEIRA ESTUFADA, FIXA, SEM BRAÇOS, ESTRUTURA EM AÇO PRETO E ASSENTO E ENCOSTO EM COURVIN PRETO.	ICT ((STARKBOTZ - ICT / CAMPUS JK))	R\$0.01	23/11/1988
4046	CADEIRA CADEIRA ESTUFADA EM COURVIN PRETO.	UFVJM (PONTO CULTURAL - SALA 28 - CIBA)	R\$0.01	23/11/1988
4047	CADEIRA CADEIRA ESTUFADA, FIXA, SEM BRAÇOS, ESTRUTURA EM AÇO PRETO E ASSENTO E ENCOSTO EM COURVIN	FCBS (COORDENADORIA DO CURSO DE ENFERMAGEM)	R\$0.01	23/11/1988

Relatório de todos os bens da UFVJM

Nº Bem	Descrição	Localização	Valor Aquisição	Data Aquisição
4047	PRETO.	FCBS (COORDENADORIA DO CURSO DE ENFERMAGEM)	R\$0.01	23/11/1988
4048	CADEIRA CADEIRA ESTUFADA EM COURVIN PRETO.	UFVJM (PONTO CULTURAL - SALA 28 - CIBA)	R\$0.01	23/11/1988
4049	CADEIRA CADEIRA ESTUFADA, FIXA, SEM BRAÇOS, ESTRUTURA EM AÇO PRETO E ASSENTO E ENCOSTO EM COURVIN PRETO.	PROAD ((SALA 128 - ANTIGA AGRÁRIAS/LIDERANÇA))	R\$0.01	23/11/1988
4050	CADEIRA CADEIRA ESTUFADA, FIXA, SEM BRAÇOS, ESTRUTURA EM AÇO PRETO E ASSENTO E ENCOSTO EM COURVIN PRETO.	FCBS (COORDENADORIA DO CURSO DE ENFERMAGEM)	R\$0.01	23/11/1988
4051	CADEIRA ESTUFADA EM COURVIN PRETO.	PROAD (LAB. DE INFORMÁTICA - SALA 08 - CIBA)	R\$0.01	23/11/1988
4052	CADEIRA CADEIRA ESTUFADA, FIXA, SEM BRAÇOS, ESTRUTURA EM AÇO PRETO E ASSENTO E ENCOSTO EM COURVIN PRETO.	ICT ((PROJETO BAJA - ICT/CAMPUS JK))	R\$0.01	23/11/1988
4054	CADEIRA CADEIRA ESTUFADA, FIXA, SEM BRAÇOS, ESTRUTURA EM AÇO PRETO E ASSENTO E ENCOSTO EM COURVIN PRETO.	ICT ((STARKBOTZ - ICT / CAMPUS JK))	R\$0.01	23/11/1988
4055	CADEIRA GIRATORIA ESTUFADA EM COURVIN PRETO.	ICT ((PROJETO BAJA - ICT/CAMPUS JK))	R\$0.01	23/11/1988
4056	CADEIRA ESTUFADA EM COURVIN PRETO.	ICT ((PROJETO BAJA - ICT/CAMPUS JK))	R\$0.01	23/11/1988
4057	CADEIRA ESTUFADA EM COURVIN PRETO.	ICT ((PROJETO BAJA - ICT/CAMPUS JK))	R\$0.01	23/11/1988
4058	CADEIRA CADEIRA ESTUFADA EM COURVIN PRETO.	PROAD ((OFICINA - DMT/GALPÃO))	R\$0.01	23/11/1988
4059	CADEIRA CADEIRA ESTUFADA EM COURVIN PRETO.	ENF ((COORDENAÇÃO - ENFERMAGEM))	R\$0.01	23/11/1988
4061	CADEIRA CADEIRA ESTUFADA EM COURVIN PRETO.	UFVJM (PONTO CULTURAL - SALA 28 - CIBA)	R\$0.01	23/11/1988
4062	CADEIRA CADEIRA ESTUFADA EM COURVIN PRETO.	UFVJM (PONTO CULTURAL - SALA 28 - CIBA)	R\$0.01	23/11/1988
4063	CADEIRA CADEIRA ESTUFADA EM COURVIN PRETO.	UFVJM (PONTO CULTURAL - SALA 28 - CIBA)	R\$0.01	23/11/1988
4064	CADEIRA ESTUFADA EM COURVIN PRETO.	UFVJM (SALA DOS COORDENADORES (29/CIBA).)	R\$0.01	23/11/1988
4065	CADEIRA ESTUFADA EM COURVIN PRETO.	PROAD (LAB. DE INFORMÁTICA - SALA 08 - CIBA)	R\$0.01	23/11/1988
4066	CADEIRA ESTUFADA EM COURVIN PRETO.	PROAD (LAB. DE INFORMÁTICA - SALA 08 - CIBA)	R\$0.01	23/11/1988
4067	CADEIRA ESTUFADA EM COURVIN PRETO.	UFVJM (SALA DOS COORDENADORES (29/CIBA).)	R\$0.01	23/11/1988
4068	CADEIRA ESTUFADA EM COURVIN PRETO.	PROAD (LAB. DE INFORMÁTICA - SALA 08 - CIBA)	R\$0.01	23/11/1988
4069	CADEIRA ESTUFADA EM COURVIN PRETO.	PROEXC (PRO-REITORIA DE EXTENSÃO)	R\$0.01	23/11/1988
4070	CADEIRA CADEIRA ESTUFADA EM COURVIN PRETO.	UFVJM (PONTO CULTURAL - SALA 28 - CIBA)	R\$0.01	23/11/1988
4071	CADEIRA CADEIRA ESTUFADA EM COURVIN	UFVJM (PONTO CULTURAL - SALA 28 - CIBA)	R\$0.01	23/11/1988

Relatório de todos os bens da UFVJM

Nº Bem	Descrição	Localização	Valor Aquisição	Data Aquisição
4071	PRETO.	UFVJM (PONTO CULTURAL - SALA 28 - CIBA)	R\$0.01	23/11/1988
4072	CADEIRA CADEIRA ESTUFADA EM COURVIN PRETO.	UFVJM (PONTO CULTURAL - SALA 28 - CIBA)	R\$0.01	23/11/1988
4073	CADEIRA CADEIRA ESTUFADA EM COURVIN PRETO.	UFVJM (PONTO CULTURAL - SALA 28 - CIBA)	R\$0.01	23/11/1988
4074	CADEIRA CADEIRA FIXA ESTUFADA, EM COURVIN PRETO. PÉS PALITO E SEM BRAÇOS.	PROGRAD ((DIVISÃO DE MATRICULA E ACOMPANHAMENTO ACADÊMICO))	R\$0.01	23/11/1988
4075	CADEIRA ESTUFADA EM COURVIN PRETO.	PROAD (LAB. DE INFORMÁTICA - SALA 08 - CIBA)	R\$0.01	23/11/1988
4076	CADEIRA ESTUFADA EM COURVIN PRETO.	PROAD (SUPORTE PATRIMÔNIO)	R\$0.01	23/11/1988
4077	CADEIRA CADEIRA ESTUFADA EM COURVIN PRETO.	UFVJM (PONTO CULTURAL - SALA 28 - CIBA)	R\$0.01	23/11/1988
4078	CADEIRA ESTUFADA EM COURVIN PRETO.	PROAD (LAB. DE INFORMÁTICA - SALA 08 - CIBA)	R\$0.01	23/11/1988
4079	CADEIRA ESTUFADA EM COURVIN PRETO.	PROAD (LAB. DE INFORMÁTICA - SALA 08 - CIBA)	R\$0.01	23/11/1988
4080	CADEIRA ESTUFADA EM COURVIN PRETO.	UFVJM (SALA DOS COORDENADORES (29/CIBA).)	R\$0.01	23/11/1988
4081	GELADEIRA COR BRANCA, CAPACIDADE 280/300 LITROS.	FCBS (CLÍNICA EXTRA MURAL DE SENADOR MOURAO)	R\$0.01	23/11/1988
4087	BANCO EM MADEIRA, COM TAMPO REDONDO, ALTURA NORMAL DE CADEIRA COM 4 PERNAS.	FCBS (CLÍNICA DE RADIOLOGIA)	R\$0.01	19/12/1988
4088	BANCO EM MADEIRA, COM TAMPO REDONDO, ALTURA NORMAL DE CADEIRA COM 4 PERNAS.	FCBS (CLÍNICA DE RADIOLOGIA)	R\$0.01	19/12/1988
4089	BANCO EM MADEIRA, COM TAMPO REDONDO, ALTURA NORMAL DE CADEIRA COM 4 PERNAS.	FCBS (CLÍNICA DE RADIOLOGIA)	R\$0.01	19/12/1988
4090	BANCO EM MADEIRA, COM TAMPO REDONDO, ALTURA NORMAL DE CADEIRA COM 4 PERNAS.	FCBS (CLÍNICA DE RADIOLOGIA)	R\$0.01	19/12/1988
4091	BANCO EM MADEIRA, COM TAMPO REDONDO, ALTURA NORMAL DE CADEIRA COM 4 PERNAS.	FCBS (CLÍNICA DE RADIOLOGIA)	R\$0.01	19/12/1988
4092	BANCO EM MADEIRA, COM TAMPO REDONDO, ALTURA NORMAL DE CADEIRA COM 4 PERNAS.	FCBS (CLÍNICA DE RADIOLOGIA)	R\$0.01	19/12/1988
4093	BANCO EM MADEIRA, COM TAMPO REDONDO, ALTURA NORMAL DE CADEIRA COM 4 PERNAS.	FCBS (CLÍNICA DE RADIOLOGIA)	R\$0.01	19/12/1988
4094	BANCO EM MADEIRA, COM TAMPO REDONDO, ALTURA NORMAL DE CADEIRA COM 4 PERNAS.	FCBS (CLÍNICA DE RADIOLOGIA)	R\$0.01	19/12/1988
4095	BANCO EM MADEIRA, COM TAMPO REDONDO, ALTURA NORMAL DE CADEIRA COM 4 PERNAS.	FCBS (CLÍNICA DE RADIOLOGIA)	R\$0.01	19/12/1988
4096	BANCO EM MADEIRA, COM TAMPO REDONDO, ALTURA NORMAL DE CADEIRA COM 4 PERNAS.	FCBS (CLÍNICA DE RADIOLOGIA)	R\$0.01	19/12/1988
4097	BANCO EM MADEIRA, COM TAMPO REDONDO, ALTURA	FCBS (CLÍNICA DE RADIOLOGIA)	R\$0.01	19/12/1988

Relatório de todos os bens da UFVJM

Nº Bem	Descrição	Localização	Valor Aquisição	Data Aquisição
4097	NORMAL DE CADEIRA COM 4 PERNAS.	FCBS (CLÍNICA DE RADIOLOGIA)	R\$0.01	19/12/1988
4098	BANCO EM MADEIRA, COM TAMPO REDONDO, ALTURA NORMAL DE CADEIRA COM 4 PERNAS.	FCBS (CLÍNICA DE RADIOLOGIA)	R\$0.01	19/12/1988
4099	BANCO EM MADEIRA, COM TAMPO REDONDO, ALTURA NORMAL DE CADEIRA COM 4 PERNAS.	FCBS (CLÍNICA DE RADIOLOGIA)	R\$0.01	19/12/1988
4100	BANCO EM MADEIRA, COM TAMPO REDONDO, ALTURA NORMAL DE CADEIRA COM 4 PERNAS.	FCBS (CLÍNICA DE RADIOLOGIA)	R\$0.01	19/12/1988
4101	BANCO EM MADEIRA, COM TAMPO REDONDO, ALTURA NORMAL DE CADEIRA COM 4 PERNAS.	FCBS (CLÍNICA DE RADIOLOGIA)	R\$0.01	19/12/1988
4102	MESA TELEFONICA DE SUCUPIRA.	SUB (BIBLIOTECA - CAMPUS I)	R\$0.01	21/12/1988
4103	MESA DE MADEIRA COM TAMPO EM FORMICA. MEDINDO 2.16 X 0,51 CM.	FCBS (CLÍNICA DE RADIOLOGIA)	R\$0.01	19/12/1988
4104	MESA DE MADEIRA COM TAMPO EM FORMICA. MEDINDO 2.70 X 0,75 CM.	SUB (BIBLIOTECA - CAMPUS I)	R\$0.01	19/12/1988
4105	MESA MESA DE MADEIRA COM TAMPO EM FORMICA. MEDINDO 2.00 X 0,51 CM.	DICOM ((DIRETORIA DE COMUNICAÇÃO SOCIAL - PROAD/DIP))	R\$0.01	19/12/1988
4106	NEGATOSCOPIO DE MADEIRA EM FORMA TRIANGULAR C/TAMPO DE FORMICA E ACRILICO, COR BRANCA COM 02 DIVISOES, 2.16 X 0,25 X 0,24CM.	FCBS (CLÍNICA DE RADIOLOGIA)	R\$0.01	19/12/1988
4107	NEGATOSCOPIO DE MADEIRA EM FORMA TRIANGULAR C/TAMPO DE FORMICA E ACRILICO, COR BRANCA COM 02 DIVISOES, 2.16 X 0,25 X 0,24CM.	FCBS (CLÍNICA DE RADIOLOGIA)	R\$0.01	19/12/1988
4108	ARQUIVO DE MESA COM 60 DE ALTURA POR 70 DE COMPRIMENTO E 15 CM DE FUNDO.	FCBS (CLÍNICA EXTRA MURAL DE SENADOR MOURAO)	R\$0.01	03/02/1989
4109	FICHARIO DE MESA EM ACRILICO VERDE, MEDINDO 4 X 6CM CORPO DE METAL.	PROAD (DIVISÃO DE PROTOCOLO E ARQUIVO)	R\$0.01	06/06/1989
4110	ENCERADEIRA REFORCADA, COR CINZA/PRETA.	UFVJM (CAMPUS I - UFVJM)	R\$0.01	29/06/1989
4111	ENCERADEIRA REFORCADA, COR CINZA/PRETA.	UFVJM (CAMPUS I - UFVJM)	R\$0.01	29/06/1989
4118	SUPORTE PARA DUREX PARA FITA ADESIVA GRANDE COR AZUL.	PROAD (DEPOSITO DO PATRIMÔNIO)	R\$0.01	14/07/1989
4123	ARQUIVO SISTEMA DE ARQUIVAMENTO NG COM 05 MODULOS DE 210M CADA.	SUB (BIBLIOTECA - CAMPUS II)	R\$6.70	25/08/1988
4126	ESTANTE Estante em aço, com 6 prateleiras, medindo 1,98 X 0,92 X 0,30, cor cinza.	DPM ((DEPÓSITO ALMOXARIFADO - PISCINA/EDF - DIP))	R\$1.20	27/10/1989
4127	ESTANTE DE AÇO, COM 6 PRATELEIRAS, MEDINDO 1,98 X 0,92 X 0,30, COR CINZA.	PROAD ((GRÁFICA - CAMPUS JK))	R\$1.20	27/10/1989
4128	ESTANTE Estante em aço, com 6 prateleiras, medindo 1,98 X 0,92 X	DPM ((DEPÓSITO ALMOXARIFADO - PISCINA/EDF - DIP))	R\$1.20	27/10/1989

Relatório de todos os bens da UFVJM

Nº Bem	Descrição	Localização	Valor Aquisição	Data Aquisição
4128	0,30, COR CINZA.	DPM ((DEPÓSITO ALMOXARIFADO - PISCINA/EDF - DIP))	R\$1.20	27/10/1989
4129	ESTANTE Estante em aço, com 6 prateleiras, medindo 1,98 X 0,92 X 0,30, cor cinza.	ICT ((ENG. ALIMENTOS))	R\$1.20	27/10/1989
4130	ESTANTE Estante em aço, com 6 prateleiras, medindo 1,98 X 0,92 X 0,30, cor cinza.	ZOO ((LAB. ANATOMIA ANIMAL - CAMPUS JK))	R\$1.20	27/10/1989
4131	ESTANTE Estante em aço, com 6 prateleiras, medindo 1,98 X 0,92 X 0,30, cor cinza.	ZOO ((LAB. ANATOMIA ANIMAL - CAMPUS JK))	R\$1.20	27/10/1989
4132	ESTANTE DE AÇO Estante confeccionada em aço com 6 prateleiras - medindo: 1,98 X 0,92 X 0,30 - cor cinza - marca: METASUL.	ICT (PRÉDIO DA ANTIGA BIBLIOTECA - ICT)	R\$1.20	27/10/1989
4133	ESTANTE Estante em aço, com 6 prateleiras, medindo 1,98 X 0,92 X 0,30, cor cinza.	PROEXC ((PRÓ - REITORIA DE EXTENSÃO E CULTURA - PROEXC))	R\$1.20	27/10/1989
4134	ESTANTE Estante em aço, com 6 prateleiras, medindo 1,98 X 0,92 X 0,30, cor cinza.	DPM ((DEPÓSITO ALMOXARIFADO - PISCINA/EDF - DIP))	R\$1.20	27/10/1989
4135	ESTANTE Estante em aço, com 6 prateleiras, medindo 1,98 X 0,92 X 0,30, cor cinza.	PROEXC ((PRÓ - REITORIA DE EXTENSÃO E CULTURA - PROEXC))	R\$1.20	27/10/1989
4146	ARQUIVO DE AÇO COM 04 GAVETAS, MED. 1,30 X 70 X 47.	FCBS (SUS - TRIAGEM/CLÍNICA INTEGRADA.)	R\$2.62	24/10/1989
4147	ARQUIVO DE AÇO COM 04 GAVETAS MEDINDO 1,30 X 70 X 47.	SUB (BIBLIOTECA - CAMPUS I)	R\$0.01	24/10/1989
4148	ARQUIVO DE MESA DE MESA, CORPO EM METAL E TAMPO EM ACRILICO, MEDINDO: 30 X 26 X 20CM.	FCBS (CLÍNICA DE RADIOLOGIA)	R\$0.01	24/10/1989
4149	ARQUIVO DE MESA DE MESA, CORPO EM METAL E TAMPO EM ACRILICO, MEDINDO: 30 X 26 X 20CM.	FCBS (SUS - TRIAGEM/CLÍNICA INTEGRADA.)	R\$1.00	24/10/1989
4151	MESA DE PING PONG OFICIAL.	EDF (SALA DE JOGOS - QUADRA POLIESPORTIVA - CAMPUS I)	R\$2.70	11/12/1989
4152	ULTRA SOM AUXILIAR NA TERAPIA ENDODONTICA, VOLTAGEM 110/220,COR PADRAO	FCBS (SERVIÇO DE EMERGÊNCIA ODONTOLÓGICA - SEO)	R\$0.01	01/01/1990
4165	APARELHO P/ ATAQUE QUÍMICO 110 DE VOLTAGEM	FCBS (LAB. DE PROTESE REMOVÍVEL)	R\$0.01	04/07/1990
4166	RETROPROJETOR C/CABECA DE PROJECAO,HASTE MOVEL, MESA DE PROJECAO CHAVE DE LAMPADA E MOTOR,PES DIANTEIROS REGL.,TOMADA DE FORCA,SUP. DE CARRETEL, FOCALIZACAO E H...	FCBS (LAB. DE HISTOLOGIA/EMBRIOLOGIA (27/CIBA))	R\$4.28	03/09/1990
4167	RETROPROJETOR COM CABECA DE PROJECAO, HASTA MOVEL,MESA DE PROJECAO,CHAVE DE LAMPADA,CHAVE DE MOTOR PES DIANTEIROS REGULAVEIS,TOM. DE	PROAD (CENTRAL DE ÁUDIO VÍDEO E FOTO - CAMPUS I)	R\$4.28	03/09/1990

Relatório de todos os bens da UFVJM

Nº Bem	Descrição	Localização	Valor Aquisição	Data Aquisição
4167	FORÇA,SUP.DE CARRETEL,BOT....	PROAD (CENTRAL DE AUDIO VIDEO E FOTO - CAMPUS I)	R\$4.28	03/09/1990
4168	RETROPROJETOR C/CABECA DE PROJECAO, HASTE MOVEL, MESA/PROJECAO CHAVE DE LAMPADA, CHAVE/MOTOR, PES DIANT/REGULAVEIS, TOMADA DE FORCA SUPO/CARRETEL, BOTAO/FOCALIZ...	PROAD (CENTRAL DE ÁUDIO VÍDEO E FOTO - CAMPUS I)	R\$4.28	03/09/1990
4169	RETROPROJETOR COM CABECA DE PROJECAO,HASTE MOVEL,M/PROJECAO, CHA/LAMPADA, CHA/MOTOR,PES DIANTEIRO REGULAVEIS, TOM/FORCA SUP/CARRETEL, BOT/FOCALIZACAO	PROAD (CENTRAL DE ÁUDIO VÍDEO E FOTO - CAMPUS I)	R\$4.28	03/09/1990
4171	FILTRO DE AR 03 SAIDAS, COMPLETO COM 03 VALVULAS, SUPORTE PARA FIXACAO E MANOMETRO.	FCBS (LAB. DE PRÓTESE REMOVÍVEL)	R\$0.01	14/09/1990
4173	ARQUIVO DE ACO COM 04 GAVETAS.	FCBS (SUS - TRIAGEM/CLINICA INTEGRADA.)	R\$17.00	18/08/1990
4174	PERFURADORA PERFURADORA COR BEGE/PRETO, COM TABALA PARA ENCADERNAR.	PROAD ((GRÁFICA - CAMPUS JK/DIP))	R\$37.40	10/10/1990
4179	MOCHO DELTA ESPECIAL, COR: BRANCA, GELO E PRETO.	FCBS ((LAB. PATOLOGIA - CAMPUS I))	R\$0.01	22/11/1990
4180	MOCHO DELTA ESPECIAL, COR: BRANCA, GELO E PRETO.	FCBS ((LAB. PATOLOGIA - CAMPUS I))	R\$0.01	22/11/1990
4183	ARMARIO TIPO ROUPEIRO ARMÁRIO CONFECCIONADO EM MADEIRA, TIPO GUARDA ROUPA, COM 02 PORTAS E 08 DIVISÕES - MARCA: INESTAN - MODELO: M.605.	ICT ((INSTITUTO DE CIÊNCIA E TECNOLOGIA - CAMPUS JK))	R\$0.38	03/04/1991
4184	ARMÁRIO INESTAN M.605, TIPO GUARDA ROUPA, COR CINZA COM 08	PROAD (SALA DE ARMÁRIOS)	R\$0.38	03/04/1991
4185	ARMÁRIO INESTAN M.605, TIPO GUARDA ROUPA, COR CINZA COM 08 DIVISOES.	PROAD (SALA DE ARMÁRIOS)	R\$0.38	03/04/1991
4186	GAVETEIRO GAVETEIRO MOBILE, COM 3 GAVETAS, PÉS COM RODAS EM METAL, COR CINZA E TAMPO EM FORMICA BEJE, MEDINDO: 51X61X58, 5CM.	PROAD ((OFICINA - DMT/GALPÃO))	R\$0.01	19/06/1991
4187	MESA COM TAMPO REGULAVEL EM FORMICA BRANCA.	PROEXC (PRO-REITORIA DE EXTENSÃO)	R\$0.01	19/05/1991
4188	MESA MESA PARA IMPRESSORA, TAMPO EM FORMICA BRANCA, COM DEPOSITO PARA IMPRESSOS.	PROEXC ((PRÓ - REITORIA DE EXTENSÃO E CULTURA - PROEXC))	R\$0.01	19/06/1991
4195	BEBEDOURO ELÉTRICO, TIPO PRESSAO, COR BEGE. IBBL MOD. BAG 40.	UFVJM (CAMPUS I - UFVJM)	R\$0.01	28/08/1991
4196	ENCERADEIRA COR CINZA, 01 ESCOVA.	FCBS (CLINICA EXTRA MURAL DE SENADOR MOURAO)	R\$0.01	23/09/1991
4197	RADIO COMUNICADOR AUTO RADIO COM 2 AUTO	PROAD ((DIVISAO DE SERVIÇOS GERAIS))	R\$0.03	24/09/1991

Relatório de todos os bens da UFVJM

Nº Bem	Descrição	Localização	Valor Aquisição	Data Aquisição
4197	FALANTE TRIAXIAL, 1 ANTENA E EMBUTIR E 2 TELAS PLASTICA PARA AUTO FALANTE.	PROAD ((DIVISÃO DE SERVIÇOS GERAIS))	R\$0.03	24/09/1991
4200	ESTUFA PARA ESTERILIZACAO E SECAGEM, COM TERMOREGULADOR AUTOMATICO MEDINDO 45 X 40 X 45CM.	FCBS (LAB. DE PATOLOGIA - SALAS 22 - CIBA)	R\$0.01	03/10/1991
4203	PULPO TESTER DIGITAL.	PRPPG ((SALA MULTIUSUARIO - LPP/JEQUI - PÓS-GRADUAÇÃO))	R\$0.01	24/10/1991
4205	TORNO FIXOS, NÂº 01.	PROAD (DEPOSITO DO PATRIMÔNIO)	R\$0.01	18/10/1991
4206	TORNO FIXOS, NÂº 01.	PROAD (DEPOSITO DO PATRIMÔNIO)	R\$0.01	18/10/1991
4207	TORNO FIXOS, NÂº 01.	PROAD (DEPOSITO DO PATRIMÔNIO)	R\$0.01	18/10/1991
4208	TORNO FIXOS, NÂº 01.	FCBS (LAB. DE PRÓTESE FIXA - SALA 056 - PRÉDIO I)	R\$0.01	18/10/1991
4209	TORNO FIXOS, NÂº 01.	PROAD (DEPOSITO DO PATRIMÔNIO)	R\$0.01	18/10/1991
4211	TORNO FIXOS, NÂº 01.	PROAD (DEPOSITO DO PATRIMÔNIO)	R\$0.01	18/10/1991
4212	TORNO FIXOS, NÂº 01.	PROAD (DEPOSITO DO PATRIMÔNIO)	R\$0.01	18/10/1991
4213	TORNO FIXOS, NÂº 01.	PROAD (DEPOSITO DO PATRIMÔNIO)	R\$0.01	18/10/1991
4214	TORNO FIXOS, NÂº 01.	PROAD (DEPOSITO DO PATRIMÔNIO)	R\$0.01	18/10/1991
4215	TORNO FIXOS, NÂº 01.	PROAD (DEPOSITO DO PATRIMÔNIO)	R\$0.01	18/10/1991
4216	TORNO FIXOS, NÂº 01.	FCBS (LAB. DE PRÓTESE DO 4º ANO)	R\$0.01	18/10/1991
4227	CONJUNTO ODONTOLOGICO CONJUNTO ODONTOLÓGICO COMPOSTO POR: CADEIRA ODONTOLÓGICA - MODELO: L PLUS / EQUIPO ACOPLADO - MODELO: F3, COM SERINGA E 02 SUPORTES BORDEN...	FCBS (CLÍNICA DE ODONTOPEDIATRIA)	R\$0.43	13/11/1991
4228	CONJUNTO ODONTOLOGICO CONJUNTO ODONTOLÓGICO COMPOSTO POR: CADEIRA ODONTOLÓGICA - MODELO: L PLUS / EQUIPO ACOPLADO - MODELO: F3, COM SERINGA E 02 SUPORTES BORDEN...	FCBS (CLÍNICA DE ODONTOPEDIATRIA)	R\$0.43	13/11/1991
4229	CONJUNTO ODONTOLOGICO CONJUNTO ODONTOLÓGICO COMPOSTO POR: CADEIRA ODONTOLÓGICA - MODELO: L PLUS / EQUIPO ACOPLADO - MODELO: F3, COM SERINGA E 02 SUPORTES BORDEN...	FCBS (CLÍNICA DE ODONTOPEDIATRIA)	R\$0.43	13/11/1991
4230	CENTRÍFUGA	FCBS (LAB. DE IMUNOLOGIA - AN. CLÍNICAS - CAMPUS II)	R\$0.09	19/11/1991
4231	CÂMARA ACRILICA TRANSPARENTE PARA PROTECAO DA REVELECAO RX, COR VERMELHA, MEDINDO 0,20 X 0,20 X 0,32.	FCBS (CLÍNICA EXTRA MURAL DE SENADOR MOURAO)	R\$0.01	21/11/1992
4232	BALANÇA ANALITICA, 0,001G.	FCA (LAB. DE MICROBIOLOGIA SOLO - AGRÁRIAS - CAMPUS II)	R\$0.38	16/12/1991
4234	MESA PARA TELEVISAO.	FCBS (CLINICA EXTRA MURAL DE SENADOR MOURAO)	R\$0.01	30/04/1992

Relatório de todos os bens da UFVJM

Nº Bem	Descrição	Localização	Valor Aquisição	Data Aquisição
4235	MESA COMUM, MEDINDO 2,20 X 1,100 M.	FCBS (CLINICA EXTRA MURAL DE SENADOR MOURAO)	R\$0.01	30/04/1992
4241	MOCHO A GAS COM ENCOSTO, COR CINZA, PES COM 06 PAS E ROLDANAS.	FCBS ((LAB. PATOLOGIA - CAMPUS I))	R\$0.01	23/06/1992
4242	MOCHO A GAS COM ENCOSTO, COR CINZA, PES COM 06 PAS E ROLDANAS.	FCA (LAB. DE ZOOLOGIA GERAL - AGRÁRIAS - CAMPUS II)	R\$0.01	23/06/1992
4243	MOCHO A GAS COM ENCOSTO, COR CINZA, PES COM 06 PAS E ROLDANAS.	FCBS ((LAB. PATOLOGIA - CAMPUS I))	R\$0.01	23/06/1992
4244	MOCHO A GAS COM ENCOSTO, COR CINZA, PES COM 06 PAS E ROLDANAS.	FCBS (LAB. DE DENTISTICA)	R\$0.01	23/06/1992
4245	MOCHO A GAS COM ENCOSTO, COR CINZA, PES COM 06 PAS E ROLDANAS.	FCBS (LAB. DE DENTISTICA)	R\$0.01	23/06/1992
4246	BISTURI COM JOGO DE PONTAS	FCBS (SERVIÇO DE EMERGENCIA ODONTOLÓGICA - SEO)	R\$0.50	17/07/1992
4247	CONJUNTO ODONTOLÓGICO COMPLETO COM CADEIRA TOTALMENTE MOTORIZADA, COM COMANDO NO PE, EQUIPO P/ TRES PONTAS, REFLECTOR MULTIFACETADO, LUZ FRIA, UNIDADE AUXILIAR, S...	FCBS (CLÍNICA DE CIRURGIA/EXODONTIA)	R\$0.01	27/02/1992
4248	CONJUNTO ODONTOLÓGICO COMPLETO COM CADEIRA TOTALMENTE MOTORIZADA, COM COMANDO NO PE, EQUIPO P/ TRES PONTAS, REFLECTOR MULTIFACETADO, LUZ FRIA, UNIDADE AUXILIAR, S...	FCBS (CLÍNICA DE CIRURGIA/EXODONTIA)	R\$0.01	27/02/1992
4249	CAPOTA CABINE DUPLA. C/VIDROS LATERAIS DE CORRER, COR: BEGE ITAPEMA P/VEICULO D 20	UFVJM (CAMPUS I - UFVJM)	R\$5857.00	09/09/1992
4250	BEBEDOURO BEBEDOURO, COR MARROM/BEGE - MARCA: ESMALTEC - MODELO: GN 75 C.	PROGRAD (PRÓ-REITORIA DE GRADUAÇÃO)	R\$0.60	10/11/1992
4257	MESA EM FORMICA, COR BRANCA.	FCBS (LAB. DE ANATOMIA HUMANA SALA 40/50 - CIBA)	R\$2.72	24/05/1993
4258	MESA EM FORMICA COM GAVETA.	FCBS (LAB. DE PRÓTESE FIXA - SALA 056 - PRÉDIO I)	R\$4.65	24/05/1993
4260	MOTOR DE SUSPENSÃO COM 15000 RPM, 15 W, COM REOSTATO ELETRONICO.	FCBS (LAB. DE PRÓTESE FIXA - SALA 056 - PRÉDIO I)	R\$20.89	01/07/1993
4261	MOTOR DE SUSPENSÃO COM 15000 RPM, 15W, COM REOSTATO ELETRONICO.	FCBS (LAB. DE PRÓTESE FIXA - SALA 056 - PRÉDIO I)	R\$20.89	01/07/1993
4262	MOTOR DE SUSPENSÃO COM 15000 RPM, 15W, COM REOSTATO ELETRONICO.	FCBS (LAB. DE PRÓTESE FIXA - SALA 056 - PRÉDIO I)	R\$20.89	01/07/1993
4263	MOTOR DE SUSPENSÃO COM 15000 RPM, 15W, COM REOSTATO ELETRONICO.	FCBS (LAB. DE PRÓTESE REMOVÍVEL)	R\$20.89	01/07/1993
4264	MOTOR DE SUSPENSÃO COM 15000 RPM, 15W, COM REOSTATO ELETRONICO.	PROAD (SUPORTE PATRIMÔNIO)	R\$20.89	01/07/1993
4265	MOTOR DE SUSPENSÃO COM 15000 RPM, 15W, COM REOSTATO ELETRONICO.	FCBS (LAB. DE ENDO/PRÓTESE/ORTO - ESPECIALIZAÇÃO.)	R\$20.89	01/07/1993
4266	MOTOR DE SUSPENSÃO COM 15000 RPM, 15W, COM REOSTATO ELETRONICO.	FCBS (LAB. DE PRÓTESE FIXA - SALA 056 - PRÉDIO I)	R\$20.89	01/07/1993

Relatório de todos os bens da UFVJM

Nº Bem	Descrição	Localização	Valor Aquisição	Data Aquisição
4267	MOTOR DE SUSPENSÃO COM 15000 RPM, 15W, COM REOSTATO ELETRÔNICO.	FCBS (LAB. DE PRÓTESE FIXA - SALA 056 - PRÉDIO I)	R\$20.89	01/07/1993
4268	MOTOR DE SUSPENSÃO COM 15000 RPM, 15W, COM REOSTATO ELETRÔNICO.	FCBS (LAB. DE PRÓTESE FIXA - SALA 056 - PRÉDIO I)	R\$20.89	01/07/1993
4269	MOTOR DE SUSPENSÃO COM 15000 RPM, 15W, COM REOSTATO ELETRÔNICO.	FCBS (LAB. DE PRÓTESE REMOVÍVEL)	R\$20.89	01/07/1993
4270	MOTOR DE SUSPENSÃO COM 15000 RPM, 15W, COM REOSTATO ELETRÔNICO.	PROAD (SUPORTE PATRIMÔNIO)	R\$20.89	01/07/1993
4271	MOTOR DE SUSPENSÃO COM 15000 RPM, 15W, COM REOSTATO ELETRÔNICO.	PROAD (SUPORTE PATRIMÔNIO)	R\$20.89	01/07/1993
4272	MOTOR DE SUSPENSÃO COM 15000 RPM, 15W, COM REOSTATO ELETRÔNICO.	FCBS (LAB. DE PRÓTESE FIXA - SALA 056 - PRÉDIO I)	R\$20.89	01/07/1993
4273	MOTOR DE SUSPENSÃO COM 15000 RPM, 15 W, COM REOSTATO ELETRÔNICO.	FCBS (LAB. DE PRÓTESE FIXA - SALA 056 - PRÉDIO I)	R\$20.89	01/07/1993
4274	MOTOR DE SUSPENSÃO COM 15000 RPM, 15W, COM REOSTATO ELETRÔNICO.	FCBS (LAB. DE PRÓTESE FIXA - SALA 056 - PRÉDIO I)	R\$20.89	01/07/1993
4275	MOTOR DE SUSPENSÃO COM 15000RPM, COM REOSTATO ELETRÔNICO.	FCBS (LAB. DE MATERIAIS DENTÁRIOS)	R\$20.89	01/07/1993
4276	MOTOR DE SUSPENSÃO COM 15000RPM, COM REOSTATO ELETRÔNICO.	FCBS (LAB. DE MATERIAIS DENTÁRIOS)	R\$20.89	01/07/1993
4277	MOTOR DE SUSPENSÃO COM 15000RPM, COM REOSTATO ELETRÔNICO.	FCBS (LAB. DE MATERIAIS DENTÁRIOS)	R\$20.89	01/07/1993
4278	MOTOR DE SUSPENSÃO COM 15000RPM, COM REOSTATO ELETRÔNICO.	FCBS (LAB. DE MATERIAIS DENTÁRIOS)	R\$20.89	01/07/1993
4279	MOTOR DE SUSPENSÃO COM 15000RPM, COM REOSTATO ELETRÔNICO.	FCBS (LAB. DE MATERIAIS DENTÁRIOS)	R\$20.89	01/07/1993
4280	MOTOR DE SUSPENSÃO COM 15000RPM, COM REOSTATO ELETRÔNICO.	FCBS (LAB. DE MATERIAIS DENTÁRIOS)	R\$20.89	01/07/1993
4281	MOTOR DE SUSPENSÃO COM 15000RPM, COM REOSTATO ELETRÔNICO.	FCBS (LAB. DE MATERIAIS DENTÁRIOS)	R\$20.89	01/07/1993
4282	MOTOR DE SUSPENSÃO COM 15000RPM, COM REOSTATO ELETRÔNICO.	FCBS (LAB. DE MATERIAIS DENTÁRIOS)	R\$20.89	01/07/1993
4283	MOTOR DE SUSPENSÃO COM 15000RPM, COM REOSTATO ELETRÔNICO.	FCBS (LAB. DE MATERIAIS DENTÁRIOS)	R\$20.89	01/07/1993
4284	MOTOR DE SUSPENSÃO COM 15000RPM, COM REOSTATO ELETRÔNICO.	FCBS (LAB. DE MATERIAIS DENTÁRIOS)	R\$20.89	01/07/1993
4285	MOTOR DE SUSPENSÃO COM 15000RPM, COM REOSTATO ELETRÔNICO.	FCBS (LAB. DE MATERIAIS DENTÁRIOS)	R\$20.89	01/07/1993
4286	MOTOR DE SUSPENSÃO COM 15000RPM, COM REOSTATO ELETRÔNICO.	FCBS (LAB. DE MATERIAIS DENTÁRIOS)	R\$20.89	01/07/1993
4287	MOTOR DE SUSPENSÃO COM 15000RPM, COM REOSTATO ELETRÔNICO.	FCBS (LAB. DE MATERIAIS DENTÁRIOS)	R\$20.89	01/07/1993
4288	MOTOR DE SUSPENSÃO COM 15000RPM, COM REOSTATO ELETRÔNICO.	FCBS (LAB. DE MATERIAIS DENTÁRIOS)	R\$20.89	01/07/1993
4289	MOTOR DE SUSPENSÃO COM 15000RPM, COM	FCBS (LAB. DE MATERIAIS DENTÁRIOS)	R\$20.89	01/07/1993

Relatório de todos os bens da UFVJM

Nº Bem	Descrição	Localização	Valor Aquisição	Data Aquisição
4289	REOSTATO ELETRONICO.	FCBS (LAB. DE MATERIAIS DENTARIOS)	R\$20.89	01/07/1993
4292	MESA PARA MICROCOMPUTADOR	FCBS (SUS - TRIAGEM/CLINICA INTEGRADA.)	R\$1.25	02/07/1993
4293	MESA PARA IMPRESSORA.	SUB (BIBLIOTECA - CAMPUS I)	R\$1.05	05/07/1993
4295	CORTADOR DE GESSO ODONTOLOGICO DESBASTADOR DE GESSO, 110V.	FCBS (LAB. DE PRÓTESE REMOVÍVEL)	R\$0.01	05/07/1993
4296	CORTADOR DE GESSO ODONTOLOGICO DESBASTADOR DE GESSO, 110V.	FCBS (LAB. DE TRAUMATOLOGIA/ESC.DENTAL/ORT O.)	R\$0.01	05/07/1993
4298	ESTABILIZADOR DE 1 KVA POLYBRAS.	PROAD (DEPOSITO DO PATRIMÔNIO)	R\$2.04	03/08/1993
4299	EQUIPO PORTATIL ACOPLAVEL, COM TERMINAL PARA AOTA E BAIXA ROTACAO, SERINGA TRIPLICE, PEDAL, TANQUE DE AGUA PRESSURIZADO.	FCBS (LAB. DE PRÓTESE FIXA - SALA 056 - PRÉDIO I)	R\$20.19	14/05/1987
4300	EQUIPO PORTATIL ACOPLAVEL, COM TERMINAL PARA AOTA E BAIXA ROTACAO, SERINGA TRIPLICE, PEDAL, TANQUE DE AGUA PRESSURIZADO.	FCBS (LAB. DE PRÓTESE FIXA - SALA 056 - PRÉDIO I)	R\$20.19	14/05/1987
4301	EQUIPO PORTATIL ACOPLAVEL, COM TERMINAL PARA AOTA E BAIXA ROTACAO, SERINGA TRIPLICE, PEDAL, TANQUE DE AGUA PRESSURIZADO.	FCBS (LAB. DE PRÓTESE FIXA - SALA 056 - PRÉDIO I)	R\$20.19	14/05/1987
4302	EQUIPO PORTATIL ACOPLAVEL, COM TERMINAL PARA AOTA E BAIXA ROTACAO, SERINGA TRIPLICE, PEDAL, TANQUE DE AGUA PRESSURIZADO.	FCBS (LAB. DE PRÓTESE FIXA - SALA 056 - PRÉDIO I)	R\$20.19	14/05/1987
4303	EQUIPO PORTATIL ACOPLAVEL, COM TERMINAL PARA AOTA E BAIXA ROTACAO, SERINGA TRIPLICE, PEDAL, TANQUE DE AGUA PRESSURIZADO.	FCBS (LAB. DE PRÓTESE FIXA - SALA 056 - PRÉDIO I)	R\$20.19	14/05/1987
4304	EQUIPO PORTATIL ACOPLAVEL, COM TERMINAL PARA AOTA E BAIXA ROTACAO, SERINGA TRIPLICE, PEDAL, TANQUE DE AGUA PRESSURIZADO.	FCBS (LAB. DE PRÓTESE FIXA - SALA 056 - PRÉDIO I)	R\$20.19	14/05/1987
4305	EQUIPO PORTATIL ACOPLAVEL, COM TERMINAL PARA AOTA E BAIXA ROTACAO, SERINGA TRIPLICE, PEDAL, TANQUE DE AGUA PRESSURIZADO.	FCBS (LAB. DE PRÓTESE FIXA - SALA 056 - PRÉDIO I)	R\$20.19	14/05/1987
4306	EQUIPO PORTATIL ACOPLAVEL, COM TERMINAL PARA AOTA E BAIXA ROTACAO, SERINGA TRIPLICE, PEDAL, TANQUE DE AGUA PRESSURIZADO.	FCBS (LAB. DE PRÓTESE FIXA - SALA 056 - PRÉDIO I)	R\$20.19	14/05/1987
4307	EQUIPO PORTATIL ACOPLAVEL, COM TERMINAL PARA AOTA E BAIXA ROTACAO, SERINGA TRIPLICE, PEDAL, TANQUE	FCBS (LAB. DE PRÓTESE FIXA - SALA 056 - PRÉDIO I)	R\$20.19	14/05/1987

Relatório de todos os bens da UFVJM

Nº Bem	Descrição	Localização	Valor Aquisição	Data Aquisição
4307	DE AGUA PRESSURIZADO.	FCBS (LAB. DE PRÓTESE FIXA - SALA 056 - PRÉDIO I)	R\$20.19	14/05/1987
4308	EQUIPO PORTATIL ACOPLAVEL, COM TERMINAL PARA AOTA E BAIXA ROTACAO, SERINGA TRIPLICE, PEDAL, TANQUE DE AGUA PRESSURIZADO.	FCBS (LAB. DE PRÓTESE FIXA - SALA 056 - PRÉDIO I)	R\$20.19	14/05/1987
4309	EQUIPO PORTATIL ACOPLAVEL, COM TERMINAL PARA AOTA E BAIXA ROTACAO, SERINGA TRIPLICE, PEDAL, TANQUE DE AGUA PRESSURIZADO.	FCBS (LAB. DE PRÓTESE FIXA - SALA 056 - PRÉDIO I)	R\$20.19	14/05/1987
4310	EQUIPO PORTATIL ACOPLAVEL, COM TERMINAL PARA AOTA E BAIXA ROTACAO, SERINGA TRIPLICE, PEDAL, TANQUE DE AGUA PRESSURIZADO.	FCBS (LAB. DE PRÓTESE FIXA - SALA 056 - PRÉDIO I)	R\$20.19	14/05/1987
4311	EQUIPO PORTATIL ACOPLAVEL, COM TERMINAL PARA AOTA E BAIXA ROTACAO, SERINGA TRIPLICE, PEDAL, TANQUE DE AGUA PRESSURIZADO.	FCBS (LAB. DE PRÓTESE FIXA - SALA 056 - PRÉDIO I)	R\$20.19	14/05/1987
4312	EQUIPO PORTATIL ACOPLAVEL, COM TERMINAL PARA AOTA E BAIXA ROTACAO, SERINGA TRIPLICE, PEDAL, TANQUE DE AGUA PRESSURIZADO.	FCBS (LAB. DE PRÓTESE FIXA - SALA 056 - PRÉDIO I)	R\$20.19	14/05/1987
4313	EQUIPO PORTATIL ACOPLAVEL, COM TERMINAL PARA AOTA E BAIXA ROTACAO, SERINGA TRIPLICE, PEDAL, TANQUE DE AGUA PRESSURIZADO.	FCBS (LAB. DE PRÓTESE FIXA - SALA 056 - PRÉDIO I)	R\$20.19	14/05/1987
4314	APARELHO TELEFÔNICO BATIK 412 EQUIPADO COM 04 TRONCOS E 08 RAMAIS.	PROAD (ADMINISTRAÇÃO - PRÉDIO DA REITORIA - CAMPUS I)	R\$19.56	02/08/1993
4315	SUPORTE PARA MANEQUIM ARTICULADO COM PRENSA PARA BANCADA.	FCBS (LAB. DE DENTISTICA)	R\$2.94	10/08/1993
4316	SUPORTE PARA MANEQUIM ARTICULADO COM PRENSA PARA BANCADA.	FCBS (LAB. DE DENTISTICA)	R\$2.94	10/08/1993
4317	SUPORTE PARA MANEQUIM ARTICULADO COM PRENSA PARA BANCADA.	FCBS (LAB. DE DENTISTICA)	R\$2.94	10/08/1993
4318	SUPORTE PARA MANEQUIM ARTICULADO COM PRENSA PARA BANCADA.	FCBS (LAB. DE DENTISTICA)	R\$2.94	10/08/1993
4319	SUPORTE PARA MANEQUIM ARTICULADO COM PRENSA PARA BANCADA.	FCBS (LAB. DE DENTISTICA)	R\$2.94	10/08/1993
4320	SUPORTE PARA MANEQUIM ARTICULADO COM PRENSA PARA BANCADA.	FCBS (LAB. DE DENTISTICA)	R\$2.94	10/08/1993
4321	SUPORTE PARA MANEQUIM ARTICULADO COM PRENSA PARA BANCADA.	FCBS (LAB. DE DENTISTICA)	R\$2.94	10/08/1993
4322	SUPORTE PARA MANEQUIM ARTICULADO COM PRENSA PARA BANCADA.	FCBS (LAB. DE DENTISTICA)	R\$2.94	10/08/1993
4323	MICROFONE DE LAPELA.	UFVJM (ANFITEATRO - CAMPUS I)	R\$11.10	02/09/1993
4327	MICROSCOPIO MICROSCÓPIO MONOCULAR	FCBS (LAB. DE IMUNOHISTOQUIMICA - SL 25 CIBA)	R\$48.46	22/09/1993

Relatório de todos os bens da UFVJM

Nº Bem	Descrição	Localização	Valor Aquisição	Data Aquisição
4327	PARA TRABALHO COM LUZ TRANSMITIDA NO ENSINO PARA EXAMES DE ROTINA NO LABORATÓRIO. MODELO: EDUVAL 4 - VARIANT - MICROSCÓPIO COM...	FCBS (LAB. DE IMUNOHISTOQUÍMICA - SL 25 CIBA)	R\$48.46	22/09/1993
4329	MICROSCOPIO MICROSCÓPIO MONOCULAR PARA TRABALHO COM LUZ TRANSMITIDA NO ENSINO PARA EXAMES DE ROTINA NO LABORATÓRIO. MODELO: EDUVAL 4 - VARIANT - MICROSCÓPIO COM...	FCBS ((LAB. PATOLOGIA - CAMPUS I))	R\$48.46	22/09/1993
4331	MICROSCOPIO MICROSCÓPIO MONOCULAR PARA TRABALHO COM LUZ TRANSMITIDA NO ENSINO PARA EXAMES DE ROTINA NO LABORATÓRIO. MODELO: EDUVAL 4 - VARIANT - MICROSCÓPIO COM...	FCBS (LAB. DE IMUNOHISTOQUÍMICA - SL 25 CIBA)	R\$48.46	22/09/1993
4332	MICROSCOPIO MONOCULAR PARA TRABALHO COM LUZ TRANSMITIDA NO ENSINO PARA EXAMES DE ROTINA NO LABORATORIO.	FCBS (LAB. DE PATOLOGIA - SALAS 22 -CIBA)	R\$48.46	22/09/1993
4333	MICROSCOPIO MICROSCÓPIO MONOCULAR PARA TRABALHO COM LUZ TRANSMITIDA NO ENSINO PARA EXAMES DE ROTINA NO LABORATÓRIO. MODELO: EDUVAL 4 - VARIANT - MICROSCÓPIO COM...	FCBS (LAB. DE IMUNOHISTOQUÍMICA - SL 25 CIBA)	R\$48.46	22/09/1993
4334	MICROSCOPIO MICROSCÓPIO MONOCULAR PARA TRABALHO COM LUZ TRANSMITIDA NO ENSINO PARA EXAMES DE ROTINA NO LABORATÓRIO. MODELO: EDUVAL 4 - VARIANT - MICROSCÓPIO COM...	FCBS ((LAB. PATOLOGIA - CAMPUS I))	R\$48.46	25/11/1993
4335	MICROSCOPIO MICROSCÓPIO MONOCULAR PARA TRABALHO COM LUZ TRANSMITIDA NO ENSINO PARA EXAMES DE ROTINA NO LABORATÓRIO. MODELO: EDUVAL 4 - VARIANT - MICROSCÓPIO COM...	FCBS ((LAB. PATOLOGIA - CAMPUS I))	R\$48.46	25/11/1993
4337	MICROSCOPIO MICROSCÓPIO MONOCULAR PARA TRABALHO COM LUZ TRANSMITIDA NO ENSINO PARA EXAMES DE ROTINA NO LABORATÓRIO. MODELO: EDUVAL 4 - VARIANT - MICROSCÓPIO COM...	FCBS ((LAB. PATOLOGIA - CAMPUS I))	R\$48.46	25/11/1993
4338	MICROSCOPIO MICROSCÓPIO MONOCULAR	FCBS ((LAB. PATOLOGIA - CAMPUS I))	R\$48.46	25/11/1993

Relatório de todos os bens da UFVJM

Nº Bem	Descrição	Localização	Valor Aquisição	Data Aquisição
4338	PARA TRABALHO COM LUZ TRANSMITIDA NO ENSINO PARA EXAMES DE ROTINA NO LABORATÓRIO. MODELO: EDUVAL 4 - VARIANT - MICROSCÓPIO COM...	FCBS ((LAB. PATOLOGIA - CAMPUS I))	R\$48.46	25/11/1993
4339	MICROSCOPIO MICROSCÓPIO MONOCULAR PARA TRABALHO COM LUZ TRANSMITIDA NO ENSINO PARA EXAMES DE ROTINA NO LABORATÓRIO. MODELO: EDUVAL 4 - VARIANT - MICROSCÓPIO COM...	FCBS (LAB. DE HISTOLOGIA/EMBRIOLOGIA (27/CIBA))	R\$48.46	25/11/1993
4340	MICROSCOPIO MICROSCÓPIO MONOCULAR PARA TRABALHO COM LUZ TRANSMITIDA NO ENSINO PARA EXAMES DE ROTINA NO LABORATÓRIO. MODELO: EDUVAL 4 - VARIANT - MICROSCÓPIO COM...	FCBS (LAB. DE HISTOLOGIA/EMBRIOLOGIA (27/CIBA))	R\$48.46	25/11/1993
4341	MICROSCOPIO MICROSCÓPIO MONOCULAR PARA TRABALHO COM LUZ TRANSMITIDA NO ENSINO PARA EXAMES DE ROTINA NO LABORATÓRIO. MODELO: EDUVAL 4 - VARIANT - MICROSCÓPIO COM...	FCBS (LAB. DE FISIOLOGIA (S. 42 - CIBA))	R\$48.46	22/11/1993
4342	MICROSCOPIO MICROSCÓPIO MONOCULAR PARA TRABALHO COM LUZ TRANSMITIDA NO ENSINO PARA EXAMES DE ROTINA NO LABORATÓRIO. MODELO: EDUVAL 4 - VARIANT - MICROSCÓPIO COM...	FCBS (LAB. DE FISIOLOGIA (S. 42 - CIBA))	R\$48.46	22/11/1993
4343	MICROSCOPIO MICROSCÓPIO MONOCULAR PARA TRABALHO COM LUZ TRANSMITIDA NO ENSINO PARA EXAMES DE ROTINA NO LABORATÓRIO. MODELO: EDUVAL 4 - VARIANT - MICROSCÓPIO COM...	FCBS (LAB. DE FISIOLOGIA (S. 42 - CIBA))	R\$48.46	22/11/1993
4344	CÂMARA PARA RX M.P.G.	FCBS (LAB. DE ENDO/PRÓTESE/ORTO - ESPECIALIZAÇÃO.)	R\$5.97	21/09/1993
4346	APARELHO DE PRESSÃO - ESFIGMOMANOMETRO DIASYST.	FCBS (CLÍNICA DE CIRURGIA/EXODONTIA)	R\$3.09	28/10/1993
4349	APARELHO DE PRESSÃO - ESFIGMOMANOMETRO DIASYST.	FCBS (CLÍNICA EXTRA MURAL DE SENADOR MOURAO)	R\$0.01	28/10/1993
4350	APARELHO DE PRESSÃO - ESFIGMOMANOMETRO DIASYST.	FCBS (EXTENSÃO ODONTOLOGICA (ODONTO MOVEL))	R\$41.00	28/10/1993
4351	APARELHO DE PRESSÃO - ESFIGMOMANOMETRO DIASYST.	FCBS (EXTENSÃO ODONTOLOGICA (ODONTO MOVEL))	R\$0.51	28/10/1993
4355	ESTETOSCOPIO DIASYST.	FCBS (CLÍNICA EXTRA MURAL DE	R\$41.00	28/10/1993

Relatório de todos os bens da UFVJM

Nº Bem	Descrição	Localização	Valor Aquisição	Data Aquisição
4355	ESTETOSCOPIO DIASYST.	SENADOR MOURAO)	R\$41.00	28/10/1993
4356	ESTEREOSCOPIO BINOCULAR DIASYST.	FCBS (EXTENSAO ODONTOLOGICA (ODONTO MOVEL))	R\$51.00	28/10/1993
4357	ESTEREOSCOPIO BINOCULAR DIASYST.	FCBS (CLINICA EXTRA MURAL DE SENADOR MOURAO)	R\$51.00	28/10/1993
4360	ESTUFA OLIDEF NÂº 01.	FCBS (EXTENSAO ODONTOLOGICA (ODONTO MOVEL))	R\$21.82	03/12/1993
4371	BANCA BANCADA/MESA EM MADEIRA COM TAMPO DE FORMICA BRANCA.	FCBS ((LAB. PATOLOGIA - CAMPUS I))	R\$17.77	18/01/1994
4372	BANCA DE MADEIRA COM TAMPO DE FORMICA BRANCA.	FCBS ((LAB. PATOLOGIA - CAMPUS I))	R\$17.77	18/01/1994
4373	BANCA DE MADEIRA COM TAMPO DE FORMICA BRANCA.	FCBS ((LAB. PATOLOGIA - CAMPUS I))	R\$17.77	18/01/1994
4374	BEBEDOURO ELETRICO TIPO PRESSAO CAPACIDADE 40/50 110V, 60HZ PINTADO COM P. EM ACO INOX. FILTRAGEL	PROAD (DEPOSITO DO PATRIMÔNIO)	R\$76.18	31/01/1994
4375	BEBEDOURO ELETRICO TIPO PRESSAO CAPACIDADE 40/50 110V, 60HZ PINTADO COM P. EM ACO INOX. FILTRAGEL	PROAD (SUPORTE PATRIMÔNIO)	R\$76.18	31/01/1994
4376	BEBEDOURO ELETRICO TIPO PRESSAO CAPACIDADE 40/50 110V, 60HZ PINTADO COM P. EM ACO INOX. FILTRAGEL	UFVJM (CAMPUS I - UFVJM)	R\$76.18	31/01/1994
4378	CADEIRA GIRATORIA COM ASSENTO REGULAVEL, MOD. 202G, EM TECIDO PRETO.	FCBS (LAB. DE PRÓTESE FIXA - SALA 056 - PRÉDIO I)	R\$10.73	14/05/1987
4379	CADEIRA GIRATORIA COM ASSENTO REGULAVEL, EM TECIDO PRETO, FABRICACAO NACIONAL.	PROAD (ADMINISTRAÇÃO - PRÉDIO DA REITORIA - CAMPUS I)	R\$10.73	02/02/1994
4380	VENTILADOR DE PAREDE VENTILADOR DE PAREDE - MARCA: FURACÃO.	UFVJM (CANTINA)	R\$95.45	10/02/1994
4381	VENTILADOR DE PAREDE VENTILADOR DE PAREDE - MARCA: FURACÃO.	FCBS (LAB. DE PRÓTESE FIXA - SALA 056 - PRÉDIO I)	R\$95.45	10/02/1994
4382	VENTILADOR DE PAREDE VENTILADOR DE PAREDE - MARCA: FURACÃO.	UFVJM (SALAS DE AULA - CAMPUS I)	R\$95.45	10/02/1994
4383	VENTILADOR DE PAREDE VENTILADOR DE PAREDE - MARCA: FURACÃO.	UFVJM (SALAS DE AULA - CAMPUS I)	R\$95.45	10/02/1994
4384	BANCO EM MADEIRA BANCO CONFECCIONADO EM MADEIRA.	FCBS (LAB. DE PRÓTESE FIXA - SALA 056 - PRÉDIO I)	R\$3.55	14/05/1987
4385	BANCO EM MADEIRA BANCO CONFECCIONADO EM MADEIRA.	FCBS (LAB. DE PRÓTESE FIXA - SALA 056 - PRÉDIO I)	R\$3.55	14/05/1987
4386	BANCO EM MADEIRA BANCO CONFECCIONADO EM MADEIRA.	FCBS (LAB. DE PRÓTESE FIXA - SALA 056 - PRÉDIO I)	R\$3.55	14/05/1987
4387	BANCO EM MADEIRA BANCO CONFECCIONADO EM MADEIRA.	FCBS (LAB. DE PRÓTESE FIXA - SALA 056 - PRÉDIO I)	R\$3.55	14/05/1987
4388	BANCO EM MADEIRA BANCO CONFECCIONADO EM MADEIRA.	FCBS (LAB. DE PRÓTESE FIXA - SALA 056 - PRÉDIO I)	R\$3.55	14/05/1987
4389	BANCO EM MADEIRA BANCO CONFECCIONADO EM MADEIRA.	FCBS (LAB. DE PRÓTESE FIXA - SALA 056 - PRÉDIO I)	R\$3.55	14/05/1987

Relatório de todos os bens da UFVJM

Nº Bem	Descrição	Localização	Valor Aquisição	Data Aquisição
4390	BANCO EM MADEIRA BANCO CONFECCIONADO EM MADEIRA.	FCBS (LAB. DE PRÓTESE FIXA - SALA 056 - PRÉDIO I)	R\$3.55	14/05/1987
4391	BANCO EM MADEIRA BANCO CONFECCIONADO EM MADEIRA.	FCBS (LAB. DE PRÓTESE FIXA - SALA 056 - PRÉDIO I)	R\$3.55	14/05/1987
4392	BANCO EM MADEIRA BANCO CONFECCIONADO EM MADEIRA.	FCBS (LAB. DE PRÓTESE FIXA - SALA 056 - PRÉDIO I)	R\$3.55	14/05/1987
4393	BANCO EM MADEIRA BANCO CONFECCIONADO EM MADEIRA.	FCBS (LAB. DE PRÓTESE FIXA - SALA 056 - PRÉDIO I)	R\$3.55	14/05/1987
4394	BANCO EM MADEIRA BANCO CONFECCIONADO EM MADEIRA.	FCBS (LAB. DE PRÓTESE FIXA - SALA 056 - PRÉDIO I)	R\$3.55	14/05/1987
4395	BANCO EM MADEIRA BANCO CONFECCIONADO EM MADEIRA.	FCBS (LAB. DE PRÓTESE FIXA - SALA 056 - PRÉDIO I)	R\$3.55	14/05/1987
4396	BANCO EM MADEIRA BANCO CONFECCIONADO EM MADEIRA.	FCBS (LAB. DE PRÓTESE FIXA - SALA 056 - PRÉDIO I)	R\$3.55	14/05/1987
4397	BANCO EM MADEIRA BANCO CONFECCIONADO EM MADEIRA.	FCBS (LAB. DE PRÓTESE FIXA - SALA 056 - PRÉDIO I)	R\$3.55	14/05/1987
4398	BANCO EM MADEIRA BANCO CONFECCIONADO EM MADEIRA.	FCBS (LAB. DE PRÓTESE FIXA - SALA 056 - PRÉDIO I)	R\$3.55	14/05/1987
4399	BANCO EM MADEIRA BANCO CONFECCIONADO EM MADEIRA.	FCBS (LAB. DE PRÓTESE FIXA - SALA 056 - PRÉDIO I)	R\$3.55	14/05/1987
4401	CADEIRA GIRATORIA.	FCBS (LAB. DE PRÓTESE FIXA - SALA 056 - PRÉDIO I)	R\$9.82	25/02/1994
4402	CADEIRA GIRATORIA.	FCBS (LAB. DE PRÓTESE FIXA - SALA 056 - PRÉDIO I)	R\$9.82	25/02/1994
4403	CORTADOR DE GESSO COR AZUL.	FCBS (LAB. DE PRÓTESE REMOVÍVEL)	R\$52.37	04/03/1994
4404	CORTADOR DE GESSO COR AZUL.	FCBS (LAB. DE PRÓTESE DO 4º ANO)	R\$52.37	04/03/1994
4405	ESTANTE Estante em madeira com duas gavetas e duas portas, fabricada em Jacaranda.	GABIN ((GABINETE - REITORIA))	R\$105.89	28/02/1994
4406	CADEIRA UNIVERSITARIA CEREJEIRA.	UFVJM (SALAS DE AULA - CAMPUS I)	R\$8.73	04/04/1993
4407	CADEIRA UNIVERSITARIA CEREJEIRA.	UFVJM (SALAS DE AULA - CAMPUS I)	R\$8.73	04/04/1993
4408	CADEIRA UNIVERSITARIA CEREJEIRA.	UFVJM (SALAS DE AULA - CAMPUS I)	R\$8.73	04/04/1993
4409	CADEIRA UNIVERSITARIA CEREJEIRA.	PROAD ((DIVISAO DE SERVIÇOS GERAIS))	R\$8.73	04/04/1993
4410	CADEIRA UNIVERSITARIA CEREJEIRA.	UFVJM (SALAS DE AULA - CAMPUS I)	R\$8.73	04/04/1993
4411	CADEIRA UNIVERSITARIA CEREJEIRA.	UFVJM (SALAS DE AULA - CAMPUS I)	R\$8.73	04/04/1993
4412	CADEIRA UNIVERSITARIA CEREJEIRA.	UFVJM (SALAS DE AULA - CAMPUS I)	R\$8.73	04/04/1993
4413	CADEIRA UNIVERSITARIA CEREJEIRA.	UFVJM (SALAS DE AULA - CAMPUS I)	R\$8.73	04/04/1993
4414	CADEIRA UNIVERSITARIA CEREJEIRA.	UFVJM (SALAS DE AULA - CAMPUS I)	R\$8.73	04/04/1993
4415	CADEIRA UNIVERSITARIA CEREJEIRA.	UFVJM (SALAS DE AULA - CAMPUS I)	R\$8.73	04/04/1993
4416	CADEIRA UNIVERSITARIA CEREJEIRA.	UFVJM (SALAS DE AULA - CAMPUS I)	R\$8.73	04/04/1993
4417	CADEIRA UNIVERSITARIA CEREJEIRA.	UFVJM (SALAS DE AULA - CAMPUS I)	R\$8.73	04/04/1993
4418	CADEIRA UNIVERSITARIA CEREJEIRA.	UFVJM (SALAS DE AULA - CAMPUS I)	R\$8.73	04/04/1993
4419	CADEIRA UNIVERSITARIA CEREJEIRA.	UFVJM (SALAS DE AULA - CAMPUS I)	R\$8.73	04/04/1993

Relatório de todos os bens da UFVJM

Nº Bem	Descrição	Localização	Valor Aquisição	Data Aquisição
4420	CADEIRA UNIVERSITARIA CEREJEIRA.	UFVJM (SALAS DE AULA - CAMPUS I)	R\$8.73	04/04/1993
4421	CADEIRA UNIVERSITARIA CEREJEIRA.	UFVJM (SALAS DE AULA - CAMPUS I)	R\$8.73	04/04/1993
4422	CADEIRA UNIVERSITARIA CEREJEIRA.	UFVJM (SALAS DE AULA - CAMPUS I)	R\$8.73	04/04/1993
4423	CADEIRA UNIVERSITARIA CEREJEIRA.	UFVJM (SALAS DE AULA - CAMPUS I)	R\$8.73	04/04/1993
4424	CADEIRA UNIVERSITARIA CEREJEIRA.	UFVJM (SALAS DE AULA - CAMPUS I)	R\$8.73	04/04/1993
4425	CADEIRA UNIVERSITARIA CEREJEIRA.	UFVJM (SALAS DE AULA - CAMPUS I)	R\$8.73	04/04/1993
4426	CADEIRA UNIVERSITARIA CEREJEIRA.	UFVJM (SALAS DE AULA - CAMPUS I)	R\$8.73	04/04/1993
4427	CADEIRA UNIVERSITARIA CEREJEIRA.	UFVJM (SALAS DE AULA - CAMPUS I)	R\$8.73	04/04/1993
4429	BALANÇA ANTROPOMETRICA BALANÇA COM ANTROPOMETRICA, 150KG MARCA: FILIZOLA - MODELO: 31	EDF (SALA DE JOGOS - QUADRA POLIESPORTIVA - CAMPUS I)	R\$116.29	15/04/1994
4431	MONITOR PADRAO DE VIDEO A CORES PARA USO EM BROADCAST COM FOSFORO PROFISSIONAL, PADRAO USP E COM COMPUTADOR DE BLUE (SOMENTE AZUL) PVM 1444PM.	FCBS (LAB. DE PATOLOGIA - SALAS 22 -CIBA)	R\$1474.00	10/05/1994
4433	SCANNER DE MAO, 400 DPI 4096 CORES	PROAD (DEPOSITO DO PATRIMONIO)	R\$0.01	23/05/1994
4447	ESTETOSCOPIO BD DUO SONIC.	FCBS (CLINICA DE MESTRADO EM ESTOMATOLOGIA)	R\$21.84	23/06/1994
4448	ESTETOSCOPIO BD DUO SONIC.	FCBS (CLINICA DE MESTRADO EM ESTOMATOLOGIA)	R\$21.84	23/06/1994
4449	ESTETOSCOPIO BD DUO SONIC.	FCBS (CLINICA DE MESTRADO EM ESTOMATOLOGIA)	R\$21.84	23/06/1994
4450	APARELHO DE PRESSÃO - ESFIGMOMANOMETRO ADULTO, K RAMER DIASYST	FCBS (CLÍNICA DE MESTRADO EM ESTOMATOLOGIA)	R\$42.88	23/09/1994
4451	APARELHO DE PRESSÃO - ESFIGMOMANOMETRO ADULTO, K RAMER DIASYST	FCBS (CLÍNICA DE MESTRADO EM ESTOMATOLOGIA)	R\$42.88	23/09/1994
4452	APARELHO DE PRESSÃO - ESFIGMOMANOMETRO ADULTO, K RAMER DIASYST	FCBS (CLÍNICA DE MESTRADO EM ESTOMATOLOGIA)	R\$42.88	23/09/1994
4453	IMPRESSORA IMPRESSORA JATO DE TINTA, 80 COLUNAS, MINIMO 600 DPI, COLORIDA.	UFVJM (SALA DOS PROFESSORES (34-CIBA))	R\$1054.20	23/06/1994
4454	MOVÉL PARA MEDIPRESS.	FCBS (EXTENSAO ODONTOLOGICA (ODONTO MOVEL))	R\$409.28	23/05/1994
4455	PROJETOR DE SLIDES 4.200.	PROAD (CENTRAL DE AUDIO VIDEO E FOTO - CAMPUS I)	R\$850.00	26/07/1994
4456	MAQUINA DE ESCREVER ELETRONICA. COR CINZA, COM VISOR. MATRICULA:NÂº 000636	PROAD (DEPOSITO DO PATRIMÔNIO)	R\$1262.39	27/07/1994
4459	DESTILADOR DE AGUA DE AGUA COM AUTOMATICO, CAPACIDADE 5 LITROS/HORA.	FCBS ((LAB. PATOLOGIA - CAMPUS I))	R\$725.00	01/08/1994
4468	CAMA DE SOLTEIRO CAMA DE SOLTEIRO, MEDINDO: 0,80M - MARCA: LUCABRÁS - MODELO: 6000	UFVJM (CASA DOS PROFESSORES - RUA DA GLÓRIA)	R\$70.00	08/08/1994
4469	CAMA DE SOLTEIRO CAMA DE SOLTEIRO, MEDINDO: 0,80M - MARCA: LUCABRÁS -	UFVJM (CASA DOS PROFESSORES - RUA MACAU DO MEIO)	R\$70.00	08/08/1994

Relatório de todos os bens da UFVJM

Nº Bem	Descrição	Localização	Valor Aquisição	Data Aquisição
4469	MODELO: 6000	UFVJM (CASA DOS PROFESSORES - RUA MACAU DO MEIO)	R\$70.00	08/08/1994
4470	PROJETOR PROJETER DE SLIDES - MARCA: KODAK - MODELO: 4200	PRPPG (PRO-REITORIA DE PESQUISA E PÓS-GRADUAÇÃO)	R\$950.00	09/08/1994
4471	RETROPROJETOR PROJETER GRAFIC II	PRPPG (PRO-REITORIA DE PESQUISA E PÓS-GRADUAÇÃO)	R\$220.00	09/08/1994
4472	CADEIRA CADEIRA EM VINIL PRETO, GIRATORIA.	PRPPG (PRO-REITORIA DE PESQUISA E PÓS-GRADUAÇÃO)	R\$69.00	11/08/1994
4473	BIOMBO DIG 51 RETO, MECINDO: 0,75 X 1,80.	FCBS (CLINICA EXTRA MURAL DE SENADOR MOURAO)	R\$540.00	15/08/1994
4474	DESTILADOR DE AGUA DE AGUA, COM AUTOMATICO, CAPACIDADE DE 05 LITROS/HORA.	FCBS (LAB. DE IMUNOHISTOQUÍMICA - SL 25 CIBA)	R\$725.00	25/08/1994
4475	MAQUINA DE ESCREVER ELETRONICA C/VISOR E MOMORIA DISPAY.	SRH (SUPERINTENDÊNCIA DE RECURSOS HUMANOS/PRGP.)	R\$1275.00	01/08/1994
4479	COMPRESSOR AP 10/40, A2TI, ALTA PRESSAO, RESERVATORIO 180LITROS, MOTOR ELETRICO.	FCBS (CASA DOS COMPRESSORES)	R\$750.00	06/09/1994
4480	CARTEIRA CARTEIRA EM FORMICA, UNIVERSITARIA, COR: BRANCA.	PRPPG (PRO-REITORIA DE PESQUISA E PÓS-GRADUAÇÃO)	R\$56.60	04/10/1994
4481	CARTEIRA CARTEIRA EM FORMICA, UNIVERSITARIA, COR: BRANCA.	PRPPG (PRO-REITORIA DE PESQUISA E PÓS-GRADUAÇÃO)	R\$56.60	04/10/1994
4482	CARTEIRA CARTEIRA EM FORMICA, UNIVERSITARIA, COR: BRANCA.	PRPPG (PRO-REITORIA DE PESQUISA E PÓS-GRADUAÇÃO)	R\$56.60	04/10/1994
4483	CARTEIRA CARTEIRA EM FORMICA, UNIVERSITARIA, COR: BRANCA.	PRPPG (PRO-REITORIA DE PESQUISA E PÓS-GRADUAÇÃO)	R\$56.60	04/10/1994
4484	CARTEIRA CARTEIRA EM FORMICA, UNIVERSITARIA, COR: BRANCA.	PRPPG (PRO-REITORIA DE PESQUISA E PÓS-GRADUAÇÃO)	R\$56.60	04/10/1994
4485	CARTEIRA CARTEIRA EM FORMICA, UNIVERSITARIA, COR: BRANCA.	PRPPG (PRO-REITORIA DE PESQUISA E PÓS-GRADUAÇÃO)	R\$56.60	04/10/1994
4486	CARTEIRA CARTEIRA EM FORMICA, UNIVERSITARIA, COR: BRANCA.	PRPPG (PRO-REITORIA DE PESQUISA E PÓS-GRADUAÇÃO)	R\$56.60	04/10/1994
4487	CARTEIRA CARTEIRA EM FORMICA, UNIVERSITARIA, COR: BRANCA.	PRPPG (PRO-REITORIA DE PESQUISA E PÓS-GRADUAÇÃO)	R\$56.60	04/10/1994
4488	CARTEIRA CARTEIRA EM FORMICA, UNIVERSITARIA, COR: BRANCA.	PRPPG (PRO-REITORIA DE PESQUISA E PÓS-GRADUAÇÃO)	R\$56.60	04/10/1994
4489	CARTEIRA CARTEIRA EM FORMICA, UNIVERSITARIA, COR: BRANCA.	PRPPG (PRO-REITORIA DE PESQUISA E PÓS-GRADUAÇÃO)	R\$56.60	04/10/1994
4490	CARTEIRA CARTEIRA EM FORMICA, UNIVERSITARIA, COR: BRANCA.	PRPPG (PRO-REITORIA DE PESQUISA E PÓS-GRADUAÇÃO)	R\$56.60	04/10/1994
4491	CARTEIRA CARTEIRA EM FORMICA, UNIVERSITARIA, COR: BRANCA.	PRPPG (PRO-REITORIA DE PESQUISA E PÓS-GRADUAÇÃO)	R\$56.60	04/10/1994
4514	IMPRESSORA METRICIAL DE 300 CPS COM 132 COLUNAS.	PROAD (DEPOSITO DO PATRIMÔNIO)	R\$683.00	24/10/1994
4516	APARELHO DE AR CONDICIONADO PARA O VEICULO D 20.	PROAD ((DIVISÃO DE SERVIÇOS GERAIS))	R\$1009.98	07/10/1994
4517	PROJETOR PROJETER DE SLIDES, COM CARROSSEL PARA 140 SLIDES, LAMPADA 82V 300W FHS.	PRPPG (PRO-REITORIA DE PESQUISA E PÓS-GRADUAÇÃO)	R\$1020.00	03/11/1994
4519	EQUIPO CARTFLEX SX,	PROACE (CLÍNICA MÉDICA)	R\$1400.00	25/10/1994

Relatório de todos os bens da UFVJM

Nº Bem	Descrição	Localização	Valor Aquisição	Data Aquisição
4519	COMPOSTO DE 01 UNIDADE AUXILIAR BETA SX, 01 CADEIRA VERSA S E 01 MOCHO VERSA S A GAS.	ODONTOLOGICA)	R\$1400.00	25/10/1994
4534	ESTABILIZADOR IKVA, COM 3 SAIDAS.	PROAD (DEPOSITO DO PATRIMONIO)	R\$40.00	14/11/1994
4546	PROFILAX II ULTRA SOM + JATO DE BICARBONATO DE SODIO.	PROACE (CLÍNICA MÉDICA ODONTOLOGICA)	R\$1350.00	28/11/1994
4547	CARTEIRA CARTEIRA EM FORMICA, UNIVERSITARIA, COR: BRANCA, PARA CANHOTO.	PRPPG (PRO-REITORIA DE PESQUISA E PÓS-GRADUAÇÃO)	R\$56.60	16/11/1994
4548	CARTEIRA CARTEIRA EM FORMICA, UNIVERSITARIA, COR: BRANCA, PARA CANHOTO.	PRPPG (PRO-REITORIA DE PESQUISA E PÓS-GRADUAÇÃO)	R\$56.60	16/11/1994
4550	ARQUIVO DE ACO, COM 04 GAVETAS, SOBRE 04 ROLAMENTOS, FABRICACAO NACIONAL, COR CINZA.	PROAD (DIVISÃO DE MATERIAL E ALMOXARIFADO -CAMPUS I)	R\$135.00	01/12/1994
4552	CONJUNTO ODONTOLÓGICO COMPOSTO DE: 01 CADEIRA LASER CS, 01 EQUIPO LASER CS, 01 REFLETOR LYNCE E 01 UNIDADE LASER CS.	FCBS (SERVIÇO DE EMERGÊNCIA ODONTOLÓGICA - SEO)	R\$1395.00	09/04/1994
4556	BEBEDOURO BEBEDOURO ELÉTRICO EM AÇO COM 02 TORNEIRAS: GELADA E NORMAL - MARCA: ESMALTEC - MODELO: GELÁGUA.	PROAD ((DIRETORIA DE LOGÍSTICA - PROAD))	R\$242.00	30/01/1995
4557	CARTEIRA ESCOLAR TIPO UNIVERCITARIO COM ASSENTO, EMCOSTO E BRACO REVESTIDO EM FORMICA CEREJEIRA, ESTRUTURA TUBULAR DE 7/8, PINTADA DE PRETO,	FCBS (LAB. DE ANATOMIA HUMANA SALA 40/50 - CIBA)	R\$24.20	02/02/1995
4558	CARTEIRA ESCOLAR TIPO UNIVERCITARIO COM ASSENTO, EMCOSTO E BRACO REVESTIDO EM FORMICA CEREJEIRA, ESTRUTURA TUBULAR DE 7/8, PINTADA DE PRETO,	FCBS (LAB. DE ANATOMIA HUMANA SALA 40/50 - CIBA)	R\$24.20	02/02/1995
4559	CARTEIRA ESCOLAR TIPO UNIVERCITARIO COM ASSENTO, EMCOSTO E BRACO REVESTIDO EM FORMICA CEREJEIRA, ESTRUTURA TUBULAR DE 7/8, PINTADA DE PRETO,	FCBS (LAB. DE ANATOMIA HUMANA SALA 40/50 - CIBA)	R\$24.20	02/02/1995
4560	CARTEIRA ESCOLAR TIPO UNIVERCITARIO COM ASSENTO, EMCOSTO E BRACO REVESTIDO EM FORMICA CEREJEIRA, ESTRUTURA TUBULAR DE 7/8, PINTADA DE PRETO,	FCBS (LAB. DE ANATOMIA HUMANA SALA 40/50 - CIBA)	R\$24.20	02/02/1995
4561	CARTEIRA ESCOLAR TIPO UNIVERCITARIO COM ASSENTO, EMCOSTO E BRACO REVESTIDO EM FORMICA CEREJEIRA, ESTRUTURA TUBULAR DE 7/8, PINTADA DE PRETO,	FCBS (LAB. DE ANATOMIA HUMANA SALA 40/50 - CIBA)	R\$24.20	02/02/1995

Relatório de todos os bens da UFVJM

Nº Bem	Descrição	Localização	Valor Aquisição	Data Aquisição
4562	CARTEIRA UNIVERSITARIA, COM ASSENTO, ENCOSTO E BRACO REVESTIDA EM FORMICA, COR: CEREJEIRA, ESTRUTURA TUBULAR, TUBO 7/8, PINTADA DE PRETO.	FCBS (LAB. DE ANATOMIA HUMANA SALA 40/50 - CIBA)	R\$24.20	02/02/1995
4563	CARTEIRA UNIVERSITARIA, COM ASSENTO, ENCOSTO E BRACO REVESTIDA EM FORMICA, COR: CEREJEIRA, ESTRUTURA TUBULAR, TUBO 7/8, PINTADA DE PRETO.	FCBS (LAB. DE ANATOMIA HUMANA SALA 40/50 - CIBA)	R\$24.20	02/02/1995
4564	CARTEIRA UNIVERSITARIA, COM ASSENTO, ENCOSTO E BRACO REVESTIDA EM FORMICA, COR: CEREJEIRA, ESTRUTURA TUBULAR, TUBO 7/8, PINTADA DE PRETO.	FCBS (LAB. DE ANATOMIA HUMANA SALA 40/50 - CIBA)	R\$24.20	02/02/1995
4565	CARTEIRA UNIVERSITARIA, COM ASSENTO, ENCOSTO E BRACO REVESTIDA EM FORMICA, COR: CEREJEIRA, ESTRUTURA TUBULAR, TUBO 7/8, PINTADA DE PRETO.	FCBS (LAB. DE ANATOMIA HUMANA SALA 40/50 - CIBA)	R\$24.20	02/02/1995
4566	CARTEIRA UNIVERSITARIA, COM ASSENTO, ENCOSTO E BRACO REVESTIDA EM FORMICA, COR: CEREJEIRA, ESTRUTURA TUBULAR, TUBO 7/8, PINTADA DE PRETO.	FCBS (LAB. DE ANATOMIA HUMANA SALA 40/50 - CIBA)	R\$24.20	02/02/1995
4567	CARTEIRA UNIVERSITARIA, COM ASSENTO, ENCOSTO E BRACO REVESTIDA EM FORMICA, COR: CEREJEIRA, ESTRUTURA TUBULAR, TUBO 7/8, PINTADA DE PRETO.	FCBS (LAB. DE ANATOMIA HUMANA SALA 40/50 - CIBA)	R\$24.20	02/02/1995
4568	CARTEIRA UNIVERSITARIA, COM ASSENTO, ENCOSTO E BRACO REVESTIDA EM FORMICA, COR: CEREJEIRA, ESTRUTURA TUBULAR, TUBO 7/8, PINTADA DE PRETO.	FCBS (LAB. DE ANATOMIA HUMANA SALA 40/50 - CIBA)	R\$24.20	02/02/1995
4569	CARTEIRA UNIVERSITARIA, COM ASSENTO, ENCOSTO E BRACO REVESTIDA EM FORMICA, COR: CEREJEIRA, ESTRUTURA TUBULAR, TUBO 7/8, PINTADA DE PRETO.	FCBS (LAB. DE ANATOMIA HUMANA SALA 40/50 - CIBA)	R\$24.20	02/02/1995
4570	CARTEIRA UNIVERSITARIA, COM ASSENTO, ENCOSTO E BRACO REVESTIDA EM FORMICA, COR: CEREJEIRA, ESTRUTURA TUBULAR, TUBO 7/8, PINTADA DE PRETO.	FCBS (LAB. DE ANATOMIA HUMANA SALA 40/50 - CIBA)	R\$24.20	02/02/1995
4571	CARTEIRA UNIVERSITARIA, COM ASSENTO, ENCOSTO E BRACO REVESTIDA EM FORMICA, COR: CEREJEIRA, ESTRUTURA TUBULAR,	FCBS (LAB. DE ANATOMIA HUMANA SALA 40/50 - CIBA)	R\$24.20	02/02/1995

Relatório de todos os bens da UFVJM

Nº Bem	Descrição	Localização	Valor Aquisição	Data Aquisição
4571	TUBO 7/8, PINTADA DE PRETO.	FCBS (LAB. DE ANATOMIA HUMANA SALA 40/50 - CIBA)	R\$24.20	02/02/1995
4572	CARTEIRA UNIVERSITARIA, COM ASSENTO, ENCOSTO E BRACO REVESTIDA EM FORMICA, COR: CEREJEIRA, ESTRUTURA TUBULAR, TUBO 7/8, PINTADA DE PRETO.	FCBS (LAB. DE ANATOMIA HUMANA SALA 40/50 - CIBA)	R\$24.20	02/02/1995
4573	CARTEIRA UNIVERSITARIA, COM ASSENTO, ENCOSTO E BRACO REVESTIDA EM FORMICA, COR: CEREJEIRA, ESTRUTURA TUBULAR, TUBO 7/8, PINTADA DE PRETO.	FCBS (LAB. DE ANATOMIA HUMANA SALA 40/50 - CIBA)	R\$24.20	02/02/1995
4574	CARTEIRA UNIVERSITARIA, COM ASSENTO, ENCOSTO E BRACO REVESTIDA EM FORMICA, COR: CEREJEIRA, ESTRUTURA TUBULAR, TUBO 7/8, PINTADA DE PRETO.	FCBS (LAB. DE ANATOMIA HUMANA SALA 40/50 - CIBA)	R\$24.20	02/02/1995
4575	CARTEIRA UNIVERSITARIA, COM ASSENTO, ENCOSTO E BRACO REVESTIDA EM FORMICA, COR: CEREJEIRA, ESTRUTURA TUBULAR, TUBO 7/8, PINTADA DE PRETO.	FCBS (LAB. DE ANATOMIA HUMANA SALA 40/50 - CIBA)	R\$24.20	02/02/1995
4576	CARTEIRA UNIVERSITARIA, COM ASSENTO, ENCOSTO E BRACO REVESTIDA EM FORMICA, COR: CEREJEIRA, ESTRUTURA TUBULAR, TUBO 7/8, PINTADA DE PRETO.	FCBS (LAB. DE ANATOMIA HUMANA SALA 40/50 - CIBA)	R\$24.20	02/02/1995
4577	CARTEIRA UNIVERSITARIA, COM ASSENTO, ENCOSTO E BRACO REVESTIDA EM FORMICA, COR: CEREJEIRA, ESTRUTURA TUBULAR, TUBO 7/8, PINTADA DE PRETO.	FCBS (LAB. DE ANATOMIA HUMANA SALA 40/50 - CIBA)	R\$24.20	02/02/1995
4578	CARTEIRA UNIVERSITARIA, COM ASSENTO, ENCOSTO E BRACO REVESTIDA EM FORMICA, COR: CEREJEIRA, ESTRUTURA TUBULAR, TUBO 7/8, PINTADA DE PRETO.	FCBS (LAB. DE ANATOMIA HUMANA SALA 40/50 - CIBA)	R\$24.20	02/02/1995
4579	CARTEIRA UNIVERSITARIA, COM ASSENTO, ENCOSTO E BRACO REVESTIDA EM FORMICA, COR: CEREJEIRA, ESTRUTURA TUBULAR, TUBO 7/8, PINTADA DE PRETO.	FCBS (LAB. DE ANATOMIA HUMANA SALA 40/50 - CIBA)	R\$24.20	02/02/1995
4580	CARTEIRA CARTEIRA UNIVERSITARIA, COM ASSENTO, ENCOSTO E BRACO REVESTIDA EM FORMICA, COR: CEREJEIRA, ESTRUTURA TUBULAR, TUBO 7/8, PINTADA DE PRETO.	FCBS (LAB. DE PATOLOGIA - SALAS 22 -CIBA)	R\$24.20	02/02/1995
4581	CARTEIRA UNIVERSITARIA, COM ASSENTO, ENCOSTO E	UFVJM (SALAS DE AULA - CAMPUS I)	R\$24.20	02/02/1995

Relatório de todos os bens da UFVJM

Nº Bem	Descrição	Localização	Valor Aquisição	Data Aquisição
4581	BRACO REVESTIDA EM FORMICA, COR: CEREJEIRA, ESTRUTURA TUBULAR, TUBO 7/8, PINTADA DE PRETO.	UFVJM (SALAS DE AULA - CAMPUS I)	R\$24.20	02/02/1995
4582	CARTEIRA UNIVERSITARIA, COM ASSENTO, ENCOSTO E BRACO REVESTIDA EM FORMICA, COR: CEREJEIRA, ESTRUTURA TUBULAR, TUBO 7/8, PINTADA DE PRETO.	FCBS (LAB. DE ANATOMIA HUMANA SALA 40/50 - CIBA)	R\$24.20	02/02/1995
4583	CARTEIRA UNIVERSITARIA, COM ASSENTO, ENCOSTO E BRACO REVESTIDA EM FORMICA, COR: CEREJEIRA, ESTRUTURA TUBULAR, TUBO 7/8, PINTADA DE PRETO.	FCBS (LAB. DE ANATOMIA HUMANA SALA 40/50 - CIBA)	R\$24.20	02/02/1995
4584	CARTEIRA UNIVERSITARIA, COM ASSENTO, ENCOSTO E BRACO REVESTIDA EM FORMICA, COR: CEREJEIRA, ESTRUTURA TUBULAR, TUBO 7/8, PINTADA DE PRETO.	UFVJM (SALAS DE AULA - CAMPUS I)	R\$24.20	02/02/1995
4585	CARTEIRA UNIVERSITARIA, COM ASSENTO, ENCOSTO E BRACO REVESTIDA EM FORMICA, COR: CEREJEIRA, ESTRUTURA TUBULAR, TUBO 7/8, PINTADA DE PRETO.	UFVJM (SALAS DE AULA - CAMPUS I)	R\$24.20	02/02/1995
4586	CARTEIRA UNIVERSITARIA, COM ASSENTO, ENCOSTO E BRACO REVESTIDA EM FORMICA, COR: CEREJEIRA, ESTRUTURA TUBULAR, TUBO 7/8, PINTADA DE PRETO.	UFVJM (SALAS DE AULA - CAMPUS I)	R\$24.20	02/02/1995
4587	CARTEIRA UNIVERSITARIA, COM ASSENTO, ENCOSTO E BRACO REVESTIDA EM FORMICA, COR: CEREJEIRA, ESTRUTURA TUBULAR, TUBO 7/8, PINTADA DE PRETO.	UFVJM (SALAS DE AULA - CAMPUS I)	R\$24.20	02/02/1995
4588	CARTEIRA UNIVERSITARIA, COM ASSENTO, ENCOSTO E BRACO REVESTIDA EM FORMICA, COR: CEREJEIRA, ESTRUTURA TUBULAR, TUBO 7/8, PINTADA DE PRETO.	FCBS (LAB. DE ANATOMIA HUMANA SALA 40/50 - CIBA)	R\$24.20	02/02/1995
4589	CARTEIRA UNIVERSITARIA, COM ASSENTO, ENCOSTO E BRACO REVESTIDA EM FORMICA, COR: CEREJEIRA, ESTRUTURA TUBULAR, TUBO 7/8, PINTADA DE PRETO.	UFVJM (SALAS DE AULA - CAMPUS I)	R\$24.20	02/02/1995
4590	CARTEIRA UNIVERSITARIA, COM ASSENTO, ENCOSTO E BRACO REVESTIDA EM FORMICA, COR: CEREJEIRA, ESTRUTURA TUBULAR, TUBO 7/8, PINTADA DE PRETO.	UFVJM (SALAS DE AULA - CAMPUS I)	R\$24.20	02/02/1995

Relatório de todos os bens da UFVJM

Nº Bem	Descrição	Localização	Valor Aquisição	Data Aquisição
4591	CARTEIRA UNIVERSITARIA, COM ASSENTO, ENCOSTO E BRACO REVESTIDA EM FORMICA, COR: CEREJEIRA, ESTRUTURA TUBULAR, TUBO 7/8, PINTADA DE PRETO.	UFVJM (SALAS DE AULA - CAMPUS I)	R\$24.20	02/02/1995
4592	CARTEIRA UNIVERSITARIA, COM ASSENTO, ENCOSTO E BRACO REVESTIDA EM FORMICA, COR: CEREJEIRA, ESTRUTURA TUBULAR, TUBO 7/8, PINTADA DE PRETO.	UFVJM (SALAS DE AULA - CAMPUS I)	R\$24.20	02/02/1995
4593	CARTEIRA UNIVERSITARIA, COM ASSENTO, ENCOSTO E BRACO REVESTIDA EM FORMICA, COR: CEREJEIRA, ESTRUTURA TUBULAR, TUBO 7/8, PINTADA DE PRETO.	UFVJM (SALAS DE AULA - CAMPUS I)	R\$24.20	02/02/1995
4594	CARTEIRA UNIVERSITARIA, COM ASSENTO, ENCOSTO E BRACO REVESTIDA EM FORMICA, COR: CEREJEIRA, ESTRUTURA TUBULAR, TUBO 7/8, PINTADA DE PRETO.	FCBS (LAB. DE ANATOMIA HUMANA SALA 40/50 - CIBA)	R\$24.20	02/02/1995
4595	CARTEIRA UNIVERSITARIA, COM ASSENTO, ENCOSTO E BRACO REVESTIDA EM FORMICA, COR: CEREJEIRA, ESTRUTURA TUBULAR, TUBO 7/8, PINTADA DE PRETO.	UFVJM (SALAS DE AULA - CAMPUS I)	R\$24.20	02/02/1995
4596	CARTEIRA UNIVERSITARIA, COM ASSENTO, ENCOSTO E BRACO REVESTIDA EM FORMICA, COR: CEREJEIRA, ESTRUTURA TUBULAR, TUBO 7/8, PINTADA DE PRETO.	FCBS (LAB. DE ANATOMIA HUMANA SALA 40/50 - CIBA)	R\$24.20	02/02/1995
4597	CARTEIRA UNIVERSITARIA, COM ASSENTO, ENCOSTO E BRACO REVESTIDA EM FORMICA, COR: CEREJEIRA, ESTRUTURA TUBULAR, TUBO 7/8, PINTADA DE PRETO.	UFVJM (SALAS DE AULA - CAMPUS I)	R\$24.20	02/02/1995
4598	CARTEIRA UNIVERSITARIA, COM ASSENTO, ENCOSTO E BRACO REVESTIDA EM FORMICA, COR: CEREJEIRA, ESTRUTURA TUBULAR, TUBO 7/8, PINTADA DE PRETO.	UFVJM (SALAS DE AULA - CAMPUS I)	R\$24.20	02/02/1995
4599	CARTEIRA UNIVERSITARIA, COM ASSENTO, ENCOSTO E BRACO REVESTIDA EM FORMICA, COR: CEREJEIRA, ESTRUTURA TUBULAR, TUBO 7/8, PINTADA DE PRETO.	FCBS (LAB. DE ANATOMIA HUMANA SALA 40/50 - CIBA)	R\$24.20	02/02/1995
4600	CARTEIRA UNIVERSITARIA, COM ASSENTO, ENCOSTO E BRACO REVESTIDA EM FORMICA, COR: CEREJEIRA, ESTRUTURA TUBULAR,	UFVJM (SALAS DE AULA - CAMPUS I)	R\$24.20	02/02/1995

Relatório de todos os bens da UFVJM

Nº Bem	Descrição	Localização	Valor Aquisição	Data Aquisição
4600	TUBO 7/8, PINTADA DE PRETO.	UFVJM (SALAS DE AULA - CAMPUS I)	R\$24.20	02/02/1995
4601	CARTEIRA UNIVERSITARIA, COM ASSENTO, ENCOSTO E BRACO REVESTIDA EM FORMICA, COR: CEREJEIRA, ESTRUTURA TUBULAR, TUBO 7/8, PINTADA DE PRETO.	UFVJM (SALAS DE AULA - CAMPUS I)	R\$24.20	02/02/1995
4602	CARTEIRA UNIVERSITARIA, COM ASSENTO, ENCOSTO E BRACO REVESTIDA EM FORMICA, COR: CEREJEIRA, ESTRUTURA TUBULAR, TUBO 7/8, PINTADA DE PRETO.	UFVJM (SALAS DE AULA - CAMPUS I)	R\$24.20	02/02/1995
4603	CARTEIRA UNIVERSITARIA, COM ASSENTO, ENCOSTO E BRACO REVESTIDA EM FORMICA, COR: CEREJEIRA, ESTRUTURA TUBULAR, TUBO 7/8, PINTADA DE PRETO.	UFVJM (SALAS DE AULA - CAMPUS I)	R\$24.20	02/02/1995
4604	CARTEIRA UNIVERSITARIA, COM ASSENTO, ENCOSTO E BRACO REVESTIDA EM FORMICA, COR: CEREJEIRA, ESTRUTURA TUBULAR, TUBO 7/8, PINTADA DE PRETO.	UFVJM (SALAS DE AULA - CAMPUS I)	R\$24.20	02/02/1995
4605	CARTEIRA UNIVERSITARIA, COM ASSENTO, ENCOSTO E BRACO REVESTIDA EM FORMICA, COR: CEREJEIRA, ESTRUTURA TUBULAR, TUBO 7/8, PINTADA DE PRETO.	UFVJM (SALAS DE AULA - CAMPUS I)	R\$24.20	02/02/1995
4606	CARTEIRA UNIVERSITARIA, COM ASSENTO, ENCOSTO E BRACO REVESTIDA EM FORMICA, COR: CEREJEIRA, ESTRUTURA TUBULAR, TUBO 7/8, PINTADA DE PRETO.	FCBS (LAB. DE ANATOMIA HUMANA SALA 40/50 - CIBA)	R\$24.20	02/02/1995
4607	CARTEIRA UNIVERSITARIA, COM ASSENTO, ENCOSTO E BRACO REVESTIDA EM FORMICA, COR: CEREJEIRA, ESTRUTURA TUBULAR, TUBO 7/8, PINTADA DE PRETO.	UFVJM (SALAS DE AULA - CAMPUS I)	R\$24.20	02/02/1995
4608	CARTEIRA UNIVERSITARIA, COM ASSENTO, ENCOSTO E BRACO REVESTIDA EM FORMICA, COR: CEREJEIRA, ESTRUTURA TUBULAR, TUBO 7/8, PINTADA DE PRETO.	FCBS (LAB. DE ANATOMIA HUMANA SALA 40/50 - CIBA)	R\$24.20	02/02/1995
4609	CARTEIRA UNIVERSITARIA, COM ASSENTO, ENCOSTO E BRACO REVESTIDA EM FORMICA, COR: CEREJEIRA, ESTRUTURA TUBULAR, TUBO 7/8, PINTADA DE PRETO.	UFVJM (SALAS DE AULA - CAMPUS I)	R\$24.20	02/02/1995
4610	CARTEIRA UNIVERSITARIA, COM ASSENTO, ENCOSTO E BRACO REVESTIDA EM	UFVJM (SALAS DE AULA - CAMPUS I)	R\$24.20	02/02/1995

Relatório de todos os bens da UFVJM

Nº Bem	Descrição	Localização	Valor Aquisição	Data Aquisição
4610	FORMICA, COR: CEREJEIRA, ESTRUTURA TUBULAR, TUBO 7/8, PINTADA DE PRETO.	UFVJM (SALAS DE AULA - CAMPUS I)	R\$24.20	02/02/1995
4611	CARTEIRA UNIVERSITARIA, COM ASSENTO, ENCOSTO E BRACO REVESTIDA EM FORMICA, COR: CEREJEIRA, ESTRUTURA TUBULAR, TUBO 7/8, PINTADA DE PRETO.	FCBS (LAB. DE ANATOMIA HUMANA SALA 40/50 - CIBA)	R\$24.20	02/02/1995
4612	CARTEIRA UNIVERSITARIA, COM ASSENTO, ENCOSTO E BRACO REVESTIDA EM FORMICA, COR: CEREJEIRA, ESTRUTURA TUBULAR, TUBO 7/8, PINTADA DE PRETO.	UFVJM (SALAS DE AULA - CAMPUS I)	R\$24.20	02/02/1995
4613	CARTEIRA UNIVERSITARIA, COM ASSENTO, ENCOSTO E BRACO REVESTIDA EM FORMICA, COR: CEREJEIRA, ESTRUTURA TUBULAR, TUBO 7/8, PINTADA DE PRETO.	UFVJM (SALAS DE AULA - CAMPUS I)	R\$24.20	02/02/1995
4614	CARTEIRA UNIVERSITARIA, COM ASSENTO, ENCOSTO E BRACO REVESTIDA EM FORMICA, COR: CEREJEIRA, ESTRUTURA TUBULAR, TUBO 7/8, PINTADA DE PRETO.	UFVJM (SALAS DE AULA - CAMPUS I)	R\$24.20	02/02/1995
4615	CARTEIRA UNIVERSITARIA, COM ASSENTO, ENCOSTO E BRACO REVESTIDA EM FORMICA, COR: CEREJEIRA, ESTRUTURA TUBULAR, TUBO 7/8, PINTADA DE PRETO.	UFVJM (SALAS DE AULA - CAMPUS I)	R\$24.20	02/02/1995
4616	CARTEIRA UNIVERSITARIA, COM ASSENTO, ENCOSTO E BRACO REVESTIDA EM FORMICA, COR: CEREJEIRA, ESTRUTURA TUBULAR, TUBO 7/8, PINTADA DE PRETO.	FCBS (LAB. DE ANATOMIA HUMANA SALA 40/50 - CIBA)	R\$24.20	02/02/1995
4617	CARTEIRA UNIVERSITARIA, COM ASSENTO, ENCOSTO E BRACO REVESTIDA EM FORMICA, COR: CEREJEIRA, ESTRUTURA TUBULAR, TUBO 7/8, PINTADA DE PRETO.	FCBS (LAB. DE ANATOMIA HUMANA SALA 40/50 - CIBA)	R\$24.20	02/02/1995
4618	CARTEIRA UNIVERSITARIA, COM ASSENTO, ENCOSTO E BRACO REVESTIDA EM FORMICA, COR: CEREJEIRA, ESTRUTURA TUBULAR, TUBO 7/8, PINTADA DE PRETO.	UFVJM (SALAS DE AULA - CAMPUS I)	R\$24.20	02/02/1995
4619	CARTEIRA UNIVERSITARIA, COM ASSENTO, ENCOSTO E BRACO REVESTIDA EM FORMICA, COR: CEREJEIRA, ESTRUTURA TUBULAR, TUBO 7/8, PINTADA DE PRETO.	UFVJM (SALAS DE AULA - CAMPUS I)	R\$24.20	02/02/1995
4620	CARTEIRA UNIVERSITARIA,	UFVJM (SALAS DE AULA - CAMPUS I)	R\$24.20	02/02/1995

Relatório de todos os bens da UFVJM

Nº Bem	Descrição	Localização	Valor Aquisição	Data Aquisição
4620	COM ASSENTO, ENCOSTO E BRACO REVESTIDA EM FORMICA, COR: CEREJEIRA, ESTRUTURA TUBULAR, TUBO 7/8, PINTADA DE PRETO.	UFVJM (SALAS DE AULA - CAMPUS I)	R\$24.20	02/02/1995
4621	CARTEIRA UNIVERSITARIA, COM ASSENTO, ENCOSTO E BRACO REVESTIDA EM FORMICA, COR: CEREJEIRA, ESTRUTURA TUBULAR, TUBO 7/8, PINTADA DE PRETO.	UFVJM (SALAS DE AULA - CAMPUS I)	R\$24.20	02/02/1995
4622	CAMA DE SOLTEIRO CAMA DE SOLTEIRO CONFECCIONADA EM SUCUPIRA, PLANALTO - MEDINDO 0,15 X 0,90.	UFVJM (CASA DOS PROFESSORES - RUA DA GLÓRIA)	R\$120.00	08/02/1995
4623	CAMA DE SOLTEIRO CAMA DE SOLTEIRO CONFECCIONADA EM SUCUPIRA, PLANALTO - MEDINDO 0,15 X 0,90.	UFVJM (CASA DOS PROFESSORES - RUA DA GLÓRIA)	R\$120.00	08/02/1995
4624	MESA MESA PARA EXAME CLINICO, COM ESTOFADO PRETO E FORMICA NA COR CINZA BRUNA.	PROACE ((PRÓ REITORA ASSUNT. COMUN. ESTUDANTIS - PROACE))	R\$680.00	10/02/1995
4627	ARMARIO VITRINE COM 03 PRATELEIRAS, REVESTIDA EM FORMICA, NA COR CINZA E PÉS DE FERRO.	PROACE ((PRÓ REITORA ASSUNT. COMUN. ESTUDANTIS - PROACE))	R\$285.00	09/03/1995
4628	BUREAUX BUREAU REVESTIDO EM FORMICA, NA COR CINZA COM PÉS DE FERRO E 02 GAVETAS, TAMANHO: 1,00 X 0,60.	PROACE (CLÍNICA MÉDICA ODONTOLOGICA)	R\$295.00	09/03/1995
4629	DIAGNOSCÓPIO DIAGNOSCOPIO/NEGATOSCÓPIO, COR CINZA.	PROACE ((PRÓ REITORA ASSUNT. COMUN. ESTUDANTIS - PROACE))	R\$180.00	09/03/1995
4630	IMPRESSORA (GRÁFICA) DUPLICADOR IMPRESSORA / DUPLICADOR DE FILME RINN, NA COR PRETA, COM TAMPO MARROM, FUNCIONA A BASE DE 02 LAMPADAS DE TUNGSTÊNIO E 01 LAMPADA...	FCBS (CLÍNICA DE RADIOLOGIA)	R\$790.00	09/03/1995
4631	ESTUFA PARA ESTERILIZACAO, E SECAGEM, SERIE:95A295. COR CINZA, COM DUAS BANDEIJAS ACOPLADAS.	PROACE (CLÍNICA MÉDICA ODONTOLOGICA)	R\$890.00	10/03/1995
4633	MOCHO A GAS, COR CINZA CLARO.	FCBS (SERVIÇO DE EMERGENCIA ODONTOLÓGICA - SEO)	R\$120.00	04/03/1995
4634	BANCO EM MADEIRA DE LEI, COM TAMPO EM FORMICA E ALTURA DE 56CM.	FCBS (LAB. DE IMUNOHISTOQUÍMICA - SL 25 CIBA)	R\$22.00	31/03/1995
4635	BANCO EM MADEIRA DE LEI, COM TAMPO EM FORMICA E ALTURA DE 56CM.	FCBS (LAB. DE IMUNOHISTOQUÍMICA - SL 25 CIBA)	R\$22.00	31/03/1995
4636	BANCO EM MADEIRA DE LEI, COM TAMPO EM FORMICA E ALTURA DE 56CM.	FCBS (LAB. DE IMUNOHISTOQUÍMICA - SL 25 CIBA)	R\$22.00	31/03/1995
4637	BANCO EM MADEIRA DE LEI, COM TAMPO EM FORMICA E ALTURA DE 56CM.	FCBS (LAB. DE IMUNOHISTOQUÍMICA - SL 25 CIBA)	R\$22.00	31/03/1995
4638	BANCO EM MADEIRA DE LEI, COM TAMPO EM FORMICA E ALTURA DE 56CM.	FCBS (LAB. DE IMUNOHISTOQUÍMICA - SL 25 CIBA)	R\$22.00	31/03/1995

Relatório de todos os bens da UFVJM

Nº Bem	Descrição	Localização	Valor Aquisição	Data Aquisição
4639	BANCO EM MADEIRA DE LEI, COM TAMPO EM FORMICA E ALTURA DE 56CM.	FCBS (LAB. DE IMUNOHISTOQUÍMICA - SL 25 CIBA)	R\$22.00	31/03/1995
4640	BANCO EM MADEIRA DE LEI, COM TAMPO EM FORMICA E ALTURA DE 56CM.	FCBS (LAB. DE IMUNOHISTOQUÍMICA - SL 25 CIBA)	R\$22.00	31/03/1995
4641	BANCO EM MADEIRA DE LEI, COM TAMPO EM FORMICA E ALTURA DE 56CM.	FCBS (LAB. DE IMUNOHISTOQUÍMICA - SL 25 CIBA)	R\$22.00	31/03/1995
4642	BANCO EM MADEIRA DE LEI, COM TAMPO EM FORMICA E ALTURA DE 56CM.	PROAD ((PISCINA/EDF - DEPÓSITO/DIP - PROAD))	R\$22.00	31/03/1995
4643	BANCO EM MADEIRA DE LEI, COM TAMPO EM FORMICA E ALTURA DE 56CM.	FCBS (LAB. DE IMUNOHISTOQUÍMICA - SL 25 CIBA)	R\$22.00	31/03/1995
4644	BANCO EM MADEIRA DE LEI, COM TAMPO EM FORMICA E ALTURA DE 56CM.	FCBS (LAB. DE IMUNOHISTOQUÍMICA - SL 25 CIBA)	R\$22.00	31/03/1995
4645	BANCO EM MADEIRA DE LEI, COM TAMPO EM FORMICA E ALTURA DE 56CM.	FCBS (LAB. DE IMUNOHISTOQUÍMICA - SL 25 CIBA)	R\$22.00	31/03/1995
4646	BANCO EM MADEIRA DE LEI, COM TAMPO EM FORMICA E ALTURA DE 56CM.	FCBS (LAB. DE IMUNOHISTOQUÍMICA - SL 25 CIBA)	R\$22.00	31/03/1995
4647	BANCO EM MADEIRA DE LEI, COM TAMPO EM FORMICA E ALTURA DE 56CM.	FCBS (LAB. DE IMUNOHISTOQUÍMICA - SL 25 CIBA)	R\$22.00	31/03/1995
4648	BANCO EM MADEIRA DE LEI, COM TAMPO EM FORMICA E ALTURA DE 56CM.	FCBS (LAB. DE IMUNOHISTOQUÍMICA - SL 25 CIBA)	R\$22.00	31/03/1995
4649	BANCO EM MADEIRA DE LEI, COM TAMPO EM FORMICA E ALTURA DE 56CM.	FCBS (LAB. DE IMUNOHISTOQUÍMICA - SL 25 CIBA)	R\$22.00	31/03/1995
4650	BANCO EM MADEIRA DE LEI, COM TAMPO EM FORMICA E ALTURA DE 56CM.	FCBS (LAB. DE IMUNOHISTOQUÍMICA - SL 25 CIBA)	R\$22.00	31/03/1995
4651	BANCO EM MADEIRA DE LEI, COM TAMPO EM FORMICA E ALTURA DE 56CM.	FCBS (LAB. DE IMUNOHISTOQUÍMICA - SL 25 CIBA)	R\$22.00	31/03/1995
4652	BANCO EM MADEIRA DE LEI, COM TAMPO EM FORMICA E ALTURA DE 56CM.	FCBS (LAB. DE IMUNOHISTOQUÍMICA - SL 25 CIBA)	R\$22.00	31/03/1995
4653	BANCO EM MADEIRA DE LEI, COM TAMPO EM FORMICA E ALTURA DE 56CM.	FCBS (LAB. DE IMUNOHISTOQUÍMICA - SL 25 CIBA)	R\$22.00	31/03/1995
4654	BANCO EM MADEIRA DE LEI, COM TAMPO EM FORMICA E ALTURA DE 56CM.	FCBS (LAB. DE IMUNOHISTOQUÍMICA - SL 25 CIBA)	R\$22.00	31/03/1995
4655	BANCO EM MADEIRA DE LEI, COM TAMPO EM FORMICA E ALTURA DE 56CM.	FCBS (LAB. DE IMUNOHISTOQUÍMICA - SL 25 CIBA)	R\$22.00	31/03/1995
4656	MICROCOMPUTADOR MICROCOMPUTADOR - CPU 486/33, COMPOSTO POR 01 TECLADO, 01 MS/PS/2 MOUSE, 01 MOUSE PAD E 01 CABO DE FORÇA, ACOPLADO A 01 MONITOR SVGA TATUNG (COL...	PROAD (ADMINISTRAÇÃO/INFORMÁTICA S/F.)	R\$1500.00	18/04/1995
4659	BUREAUX BUREAUX EM MADEIRA, COM 02 GAVETAS E UM VÃO, EM CEREJEIRA, EM METALON PINTADO DE PRETO.	COPESE ((EQUIPE PEDAGÓGICA))	R\$135.00	05/04/1995
4660	BUREAUX COM 03 GAVETAS EM CEREJEIRA, EM METALON PINTADO DE	FCBS (COORDENAÇÃO DO CURSO DE FISIOTERAPIA)	R\$135.00	05/04/1995
4661	BUREAUX COM 03 GAVETAS EM CEREJEIRA, EM	UFVJM (SALAS DE AULA - CAMPUS I)	R\$135.00	05/04/1995

Relatório de todos os bens da UFVJM

Nº Bem	Descrição	Localização	Valor Aquisição	Data Aquisição
4661	PINTADO DE PRETO.	UFVJM (SALAS DE AULA - CAMPUS I)	R\$135.00	05/04/1995
4662	CADEIRA GIRATORIA, COM ASSENTO E ENCOSTO ESTOFADO E REVESTIDO EM COURVIN PRETO LISO, COM RODIZIOS DUPLOS DE NYLON.	PROAD (DEPOSITO DO PATRIMÔNIO)	R\$0.01	05/04/1995
4663	CADEIRA GIRATORIA, COM ASSENTO E ENCOSTO ESTOFADO E REVESTIDO EM COURVIN PRETO LISO, COM RODIZIOS DUPLOS DE NYLON.	PROAD ((PAVILHÃO DE AULAS III-CAMPUS JK))	R\$56.00	05/04/1995
4664	CADEIRA GIRATORIA, COM ASSENTO E ENCOSTO ESTOFADO E REVESTIDO EM COURVIN PRETO LISO, COM RODIZIOS DUPLOS DE NYLON.	PROACE (CLÍNICA MÉDICA ODONTOLOGICA)	R\$56.00	05/04/1995
4665	CADEIRA GIRATORIA, COM ASSENTO E ENCOSTO ESTOFADO E REVESTIDO EM COURVIN PRETO LISO, COM RODIZIOS DUPLOS DE NYLON.	PROAD ((PAVILHÃO DE AULAS III-CAMPUS JK))	R\$56.00	05/04/1995
4666	CADEIRA GIRATORIA, COM ASSENTO E ENCOSTO ESTOFADO E REVESTIDO EM COURVIN PRETO LISO, COM RODIZIOS DUPLOS DE NYLON.	PROAD ((PAVILHÃO DE AULAS III-CAMPUS JK))	R\$56.00	05/04/1995
4667	CARTEIRA UNIVVERSITARIA, ESPECIAL COM BRACO FRONTAL EM FORMICA.	UFVJM (SALAS DE AULA - CAMPUS I)	R\$30.00	11/04/1995
4668	CARTEIRA UNIVVERSITARIA, ESPECIAL COM BRACO FRONTAL EM FORMICA.	FCBS (CENTRAL DE VACINAÇÃO.)	R\$30.00	11/04/1995
4669	CARTEIRA UNIVVERSITARIA, ESPECIAL COM BRACO FRONTAL EM FORMICA.	UFVJM (SALAS DE AULA - CAMPUS I)	R\$30.00	11/04/1995
4670	CARTEIRA UNIVVERSITARIA, ESPECIAL COM BRACO FRONTAL EM FORMICA.	UFVJM (SALAS DE AULA - CAMPUS I)	R\$30.00	11/04/1995
4671	CARTEIRA UNIVVERSITARIA, ESPECIAL COM BRACO FRONTAL EM FORMICA.	UFVJM (SALAS DE AULA - CAMPUS I)	R\$30.00	11/04/1995
4672	CARTEIRA UNIVVERSITARIA, ESPECIAL COM BRACO FRONTAL EM FORMICA.	UFVJM (SALAS DE AULA - CAMPUS I)	R\$30.00	11/04/1995
4673	CARTEIRA UNIVVERSITARIA, ESPECIAL COM BRACO FRONTAL EM FORMICA.	UFVJM (SALAS DE AULA - CAMPUS I)	R\$30.00	11/04/1995
4674	CARTEIRA UNIVVERSITARIA, ESPECIAL COM BRACO FRONTAL EM FORMICA.	UFVJM (SALAS DE AULA - CAMPUS I)	R\$30.00	11/04/1995
4675	CARTEIRA UNIVVERSITARIA, ESPECIAL COM BRACO FRONTAL EM FORMICA.	UFVJM (SALAS DE AULA - CAMPUS I)	R\$30.00	11/04/1995
4676	CARTEIRA UNIVVERSITARIA, ESPECIAL COM BRACO FRONTAL EM FORMICA.	UFVJM (SALAS DE AULA - CAMPUS I)	R\$30.00	11/04/1995
4677	CARTEIRA UNIVVERSITARIA, ESPECIAL COM BRACO FRONTAL EM FORMICA.	UFVJM (SALAS DE AULA - CAMPUS I)	R\$30.00	11/04/1995
4678	CARTEIRA UNIVVERSITARIA, ESPECIAL COM BRACO FRONTAL EM FORMICA.	UFVJM (SALAS DE AULA - CAMPUS I)	R\$30.00	11/04/1995

Relatório de todos os bens da UFVJM

Nº Bem	Descrição	Localização	Valor Aquisição	Data Aquisição
4679	CARTEIRA UNIVVERSITARIA, ESPECIAL COM BRACO FRONTAL EM FORMICA.	UFVJM (SALAS DE AULA - CAMPUS I)	R\$30.00	11/04/1995
4680	CARTEIRA UNIVVERSITARIA, ESPECIAL COM BRACO FRONTAL EM FORMICA.	UFVJM (SALAS DE AULA - CAMPUS I)	R\$30.00	11/04/1995
4681	CARTEIRA UNIVVERSITARIA, ESPECIAL COM BRACO FRONTAL EM FORMICA.	UFVJM (SALAS DE AULA - CAMPUS I)	R\$30.00	11/04/1995
4682	CARTEIRA UNIVVERSITARIA, ESPECIAL COM BRACO FRONTAL EM FORMICA.	UFVJM (SALAS DE AULA - CAMPUS I)	R\$30.00	11/04/1995
4683	CARTEIRA UNIVVERSITARIA, ESPECIAL COM BRACO FRONTAL EM FORMICA.	UFVJM (SALAS DE AULA - CAMPUS I)	R\$30.00	11/04/1995
4684	CARTEIRA UNIVVERSITARIA, ESPECIAL COM BRACO FRONTAL EM FORMICA.	UFVJM (SALAS DE AULA - CAMPUS I)	R\$30.00	11/04/1995
4685	CARTEIRA UNIVVERSITARIA, ESPECIAL COM BRACO FRONTAL EM FORMICA.	UFVJM (SALAS DE AULA - CAMPUS I)	R\$30.00	11/04/1995
4686	CARTEIRA UNIVVERSITARIA, ESPECIAL COM BRACO FRONTAL EM FORMICA.	UFVJM (SALAS DE AULA - CAMPUS I)	R\$30.00	11/04/1995
4687	CARTEIRA UNIVVERSITARIA, ESPECIAL COM BRACO FRONTAL EM FORMICA.	UFVJM (SALAS DE AULA - CAMPUS I)	R\$30.00	11/04/1995
4688	CARTEIRA UNIVVERSITARIA, ESPECIAL COM BRACO FRONTAL EM FORMICA.	UFVJM (SALAS DE AULA - CAMPUS I)	R\$30.00	11/04/1995
4689	CARTEIRA UNIVVERSITARIA, ESPECIAL COM BRACO FRONTAL EM FORMICA.	UFVJM (SALAS DE AULA - CAMPUS I)	R\$30.00	11/04/1995
4690	CARTEIRA UNIVVERSITARIA, ESPECIAL COM BRACO FRONTAL EM FORMICA.	UFVJM (SALAS DE AULA - CAMPUS I)	R\$30.00	11/04/1995
4691	CARTEIRA UNIVVERSITARIA, ESPECIAL COM BRACO FRONTAL EM FORMICA.	UFVJM (SALAS DE AULA - CAMPUS I)	R\$30.00	11/04/1995
4692	CARTEIRA UNIVVERSITARIA, ESPECIAL COM BRACO FRONTAL EM FORMICA.	UFVJM (SALAS DE AULA - CAMPUS I)	R\$30.00	11/04/1995
4693	CARTEIRA UNIVVERSITARIA, ESPECIAL COM BRACO FRONTAL EM FORMICA.	UFVJM (SALAS DE AULA - CAMPUS I)	R\$30.00	11/04/1995
4694	CARTEIRA UNIVVERSITARIA, ESPECIAL COM BRACO FRONTAL EM FORMICA.	UFVJM (SALAS DE AULA - CAMPUS I)	R\$30.00	11/04/1995
4695	CARTEIRA UNIVVERSITARIA, ESPECIAL COM BRACO FRONTAL EM FORMICA.	UFVJM (SALAS DE AULA - CAMPUS I)	R\$30.00	11/04/1995
4696	CARTEIRA UNIVVERSITARIA, ESPECIAL COM BRACO FRONTAL EM FORMICA.	UFVJM (SALAS DE AULA - CAMPUS I)	R\$30.00	11/04/1995
4697	CARTEIRA UNIVVERSITARIA, ESPECIAL COM BRACO FRONTAL EM FORMICA.	UFVJM (SALAS DE AULA - CAMPUS I)	R\$30.00	11/04/1995
4698	CARTEIRA UNIVVERSITARIA, ESPECIAL COM BRACO FRONTAL EM FORMICA.	UFVJM (SALAS DE AULA - CAMPUS I)	R\$30.00	11/04/1995
4699	CARTEIRA UNIVVERSITARIA, ESPECIAL COM BRACO FRONTAL EM FORMICA.	UFVJM (SALAS DE AULA - CAMPUS I)	R\$30.00	11/04/1995
4700	CARTEIRA UNIVVERSITARIA, ESPECIAL COM BRACO FRONTAL EM FORMICA.	UFVJM (SALAS DE AULA - CAMPUS I)	R\$30.00	11/04/1995
4701	CARTEIRA UNIVVERSITARIA, ESPECIAL COM BRACO FRONTAL EM FORMICA.	UFVJM (SALAS DE AULA - CAMPUS I)	R\$30.00	11/04/1995

Relatório de todos os bens da UFVJM

Nº Bem	Descrição	Localização	Valor Aquisição	Data Aquisição
4702	CARTEIRA UNIVVERSITARIA, ESPECIAL COM BRACO FRONTAL EM FORMICA.	UFVJM (SALAS DE AULA - CAMPUS I)	R\$30.00	11/04/1995
4703	CARTEIRA UNIVVERSITARIA, ESPECIAL COM BRACO FRONTAL EM FORMICA.	UFVJM (SALA DOS COORDENADORES (29/CIBA).)	R\$30.00	11/04/1995
4704	CARTEIRA UNIVVERSITARIA, ESPECIAL COM BRACO FRONTAL EM FORMICA.	UFVJM (SALAS DE AULA - CAMPUS I)	R\$30.00	11/04/1995
4705	CARTEIRA UNIVVERSITARIA, ESPECIAL COM BRACO FRONTAL EM FORMICA.	UFVJM (SALAS DE AULA - CAMPUS I)	R\$30.00	11/04/1995
4706	CARTEIRA UNIVVERSITARIA, ESPECIAL COM BRACO FRONTAL EM FORMICA.	UFVJM (SALAS DE AULA - CAMPUS I)	R\$30.00	11/04/1995
4707	CARTEIRA UNIVVERSITARIA, ESPECIAL COM BRACO FRONTAL EM FORMICA.	UFVJM (SALAS DE AULA - CAMPUS I)	R\$30.00	11/04/1995
4708	CARTEIRA UNIVVERSITARIA, ESPECIAL COM BRACO FRONTAL EM FORMICA.	UFVJM (SALAS DE AULA - CAMPUS I)	R\$30.00	11/04/1995
4709	CARTEIRA UNIVVERSITARIA, ESPECIAL COM BRACO FRONTAL EM FORMICA.	UFVJM (SALAS DE AULA - CAMPUS I)	R\$30.00	11/04/1995
4710	CARTEIRA UNIVVERSITARIA, ESPECIAL COM BRACO FRONTAL EM FORMICA.	UFVJM (SALAS DE AULA - CAMPUS I)	R\$30.00	11/04/1995
4711	CARTEIRA UNIVVERSITARIA, ESPECIAL COM BRACO FRONTAL EM FORMICA.	UFVJM (SALAS DE AULA - CAMPUS I)	R\$30.00	11/04/1995
4712	CARTEIRA UNIVVERSITARIA, ESPECIAL COM BRACO FRONTAL EM FORMICA.	UFVJM (SALAS DE AULA - CAMPUS I)	R\$30.00	11/04/1995
4713	CARTEIRA UNIVVERSITARIA, ESPECIAL COM BRACO FRONTAL EM FORMICA.	UFVJM (SALAS DE AULA - CAMPUS I)	R\$30.00	11/04/1995
4714	CARTEIRA UNIVVERSITARIA, ESPECIAL COM BRACO FRONTAL EM FORMICA.	UFVJM (SALAS DE AULA - CAMPUS I)	R\$30.00	11/04/1995
4715	CARTEIRA UNIVVERSITARIA, ESPECIAL COM BRACO FRONTAL EM FORMICA.	FCBS (CENTRAL DE VACINAÇÃO.)	R\$30.00	11/04/1995
4716	CARTEIRA UNIVVERSITARIA, ESPECIAL COM BRACO FRONTAL EM FORMICA.	UFVJM (SALAS DE AULA - CAMPUS I)	R\$30.00	11/04/1995
4717	ARMÁRIO DE AÇO COM 02 PORTAS DE ABRIR, COM 04 PRATELEIRAS REGULAVEIS MEDINDO: 196 X 90 X 40CM. COR: VERDE.	FCBS (CLÍNICA DE ESPECIALIZAÇÃO)	R\$255.00	07/04/1995
4718	ARQUIVO DE AÇO COM 04 GAVETAS, COR VERDE OLIVA.	PROACE (CLÍNICA MÉDICA ODONTOLOGICA)	R\$195.00	07/04/1995
4719	ARQUIVO DE AÇO COM 04 GAVETAS, COR VERDE OLIVA.	SRH (SUPERINTENDÊNCIA DE RECURSOS HUMANOS/PRGP.)	R\$195.00	07/04/1995
4720	ARQUIVO DE AÇO COM 04 GAVETAS, COR: VERDE OLIVA.	FCBS (CLÍNICA DE MESTRADO EM ESTOMATOLOGIA - SECRETARIA)	R\$195.00	07/04/1995
4721	RAIO-X DE RAIO X.	FCBS (LAB. DE ENDO/PRÓTESE/ORTO - ESPECIALIZAÇÃO.)	R\$1539.41	24/04/1995
4722	MESA MESA PARA MICROCOMPUTADOR. COR: CREME.	PRPPG (PRO-REITORIA DE PESQUISA E PÓS-GRADUAÇÃO)	R\$56.00	17/05/1995
4723	MESA MESA PARA IMPRESSORA, PÉS EM AÇO PRETO E COR: CREME.	DICOM ((DIRETORIA DE COMUNICAÇÃO SOCIAL - PROAD/DIP))	R\$49.00	17/05/1995

Relatório de todos os bens da UFVJM

Nº Bem	Descrição	Localização	Valor Aquisição	Data Aquisição
4724	MESA MESA PARA DATILOGRAFIA COM SUPORTE.	PRPPG (PRO-REITORIA DE PESQUISA E PÓS-GRADUAÇÃO)	R\$45.00	17/05/1995
4726	MESA MESA PARA IMPRESSORA, COR CREME.	CITEC ((CITEC - PAV I))	R\$49.00	17/05/1995
4730	MESA PARA DATILOGRAFIA COM SUPORTE.	FCBS (LAB. DE IMUNOLOGIA - AN. CLÍNICAS - CAMPUS II)	R\$45.00	17/05/1995
4731	MESA COM 02 GAVETAS.	PROAD (DEPOSITO DO PATRIMONIO)	R\$200.00	17/05/1995
4734	MESA MESA EM MADEIRA, COM 02 GAVETAS, LINHA PRESIDENTE.	PROGRAD ((DIVISÃO DE APOIO PEDAGÓGICO - PROGRAD))	R\$200.00	17/05/1995
4735	CONJUNTO CONJUNTO COM 03 LUGARES SOBRE LONGARINA - MARCA: REFORTAN.	PROACE (CLÍNICA MÉDICA ODONTOLÓGICA)	R\$150.00	17/05/1995
4736	CADEIRA CADEIRA, ESTILO LONGARINA, COM 03 LUGARES - MARCA: UNIVERSAL.	FCBS (CLÍNICA DE MESTRADO EM ESTOMATOLOGIA)	R\$195.00	07/04/1995
4737	CARTEIRA ESCOLAR UNIVERSITARIA, ESPECIAL COM TAMPO FRONTAL.	UFVJM (SALAS DE AULA - CAMPUS I)	R\$33.00	07/06/1995
4738	CARTEIRA ESCOLAR UNIVERSITARIA, ESPECIAL COM TAMPO FRONTAL.	UFVJM (SALA DOS COORDENADORES (29/CIBA).)	R\$33.00	07/06/1995
4739	CARTEIRA ESCOLAR UNIVERSITARIA, ESPECIAL COM TAMPO FRONTAL.	UFVJM (SALAS DE AULA - CAMPUS I)	R\$33.00	07/06/1995
4740	CARTEIRA ESCOLAR UNIVERSITARIA, ESPECIAL COM TAMPO FRONTAL.	UFVJM (SALAS DE AULA - CAMPUS I)	R\$33.00	07/06/1995
4741	CARTEIRA ESCOLAR UNIVERSITARIA, ESPECIAL COM TAMPO FRONTAL.	UFVJM (SALAS DE AULA - CAMPUS I)	R\$33.00	07/06/1995
4742	CARTEIRA ESCOLAR UNIVERSITARIA, ESPECIAL COM TAMPO FRONTAL.	UFVJM (SALAS DE AULA - CAMPUS I)	R\$33.00	07/06/1995
4744	CARTEIRA ESCOLAR UNIVERSITARIA, ESPECIAL COM TAMPO FRONTAL.	UFVJM (SALAS DE AULA - CAMPUS I)	R\$33.00	07/06/1995
4745	CARTEIRA ESCOLAR UNIVERSITARIA, ESPECIAL COM TAMPO FRONTAL.	UFVJM (SALAS DE AULA - CAMPUS I)	R\$33.00	07/06/1995
4746	CARTEIRA ESCOLAR UNIVERSITARIA, ESPECIAL COM TAMPO FRONTAL.	UFVJM (SALAS DE AULA - CAMPUS I)	R\$33.00	07/06/1995
4747	CARTEIRA ESCOLAR UNIVERSITARIA, ESPECIAL COM TAMPO FRONTAL.	UFVJM (SALAS DE AULA - CAMPUS I)	R\$33.00	07/06/1995
4748	CARTEIRA ESCOLAR UNIVERSITARIA, ESPECIAL COM TAMPO FRONTAL.	UFVJM (SALAS DE AULA - CAMPUS I)	R\$33.00	07/06/1995
4749	CARTEIRA ESCOLAR UNIVERSITARIA, ESPECIAL COM TAMPO FRONTAL.	FCBS (CLÍNICA DE ESPECIALIZAÇÃO)	R\$33.00	07/06/1995
4750	CARTEIRA ESCOLAR UNIVERSITARIA, ESPECIAL COM TAMPO FRONTAL.	UFVJM (SALAS DE AULA - CAMPUS I)	R\$33.00	07/06/1995
4751	CARTEIRA ESCOLAR UNIVERSITARIA, ESPECIAL COM TAMPO FRONTAL.	UFVJM (SALAS DE AULA - CAMPUS I)	R\$33.00	07/06/1995
4752	CARTEIRA ESCOLAR UNIVERSITARIA, ESPECIAL COM TAMPO FRONTAL.	UFVJM (SALAS DE AULA - CAMPUS I)	R\$33.00	07/06/1995
4753	CADEIRA EM CURVIN PRETO 04 PES FIXOS.	PROACE (CLINICA MÉDICA ODONTOLÓGICA)	R\$90.00	24/08/1995
4754	CADEIRA EM CURVIN PRETO 04 PES FIXOS.	PROACE (CLINICA MEDICA ODONTOLÓGICA)	R\$90.00	24/08/1995

Relatório de todos os bens da UFVJM

Nº Bem	Descrição	Localização	Valor Aquisição	Data Aquisição
4755	MESA EM CEREJEIRA	PROACE (CLINICA MÉDICA ODONTOLÓGICA)	R\$90.00	24/08/1995
4757	MESA DE CEREJEIRA, COM ESTRUTURA PINTADA.	PROAD (ÁREAS COMUNS PRÉDIO REITORIA)	R\$100.00	24/08/1995
4758	MOTO BOMBA 2CV, 220 VOLTS T. COM PRE FILTRO INCORPORADO, ROLO 15 X 15 X 2", BICOS FIXOS 3/8", MISTURADOR MARSELHA EM ALUMINIO E BICO PETALA 1/2".	UFVJM (CAMPUS I - UFVJM)	R\$1620.00	08/09/1995
4761	RENOVADOR DE AR 110 VOLTS, COR BEJE.	FCBS (BIOTÉRIO - CAMPUS II)	R\$185.58	14/09/1995
4762	RENOVADOR DE AR 110 VOLTS, COR BEJE.	FCBS (BIOTÉRIO - CAMPUS II)	R\$185.58	14/09/1995
4763	RENOVADOR DE AR 110 VOLTS, COR BEJE.	PRPPG (SALA DE APOIO A PESQUISA - CAMPUS I)	R\$185.58	14/09/1995
4764	AMALGAMADOR MIXALLOY, COM RESERVATORIOS DE LIMALHA E MERCURIO, CHAVE REGULADORA, DOSIFICADOR AUTOMATICO, CAPSULA DE TRITURACAO E TEMPORIZADOR. COR BEGE CLARO	PROACE (CLÍNICA MÉDICA ODONTOLÓGICA)	R\$420.00	28/08/1995
4765	MICROSCOPIO MICROSCÓPIO STUDAR LABORATÓRIO (24143000), COMPLETO, COMPOSTO DE BASE METAL, PORTA OBJETIVA, RACK CONDENSADOR, ILUMINAÇÃO EMBUTIDA, LAMPADA HALOGÊNE...	FCBS ((LAB. PATOLOGIA - CAMPUS I))	R\$2199.49	22/11/1995
4766	MICROSCOPIO MICROSCÓPIO STUDAR LABORATÓRIO (24143000), COMPLETO, COMPOSTO DE BASE METAL, PORTA OBJETIVA, RACK CONDENSADOR, ILUMINAÇÃO EMBUTIDA, LAMPADA HALOGÊNE...	ZOO ((LABORATÓRIO DE ANATOMIA E FISILOGIA ANIMAL/ZOO))	R\$2199.49	22/11/1995
4767	MICROSCOPIO MICROSCÓPIO STUDAR LABORATÓRIO (24143000), COMPLETO, COMPOSTO DE BASE METAL, PORTA OBJETIVA, RACK CONDENSADOR, ILUMINAÇÃO EMBUTIDA, LAMPADA HALOGÊNE...	FCBS ((LAB. PATOLOGIA - CAMPUS I))	R\$2199.49	22/11/1995
4768	MICROSCOPIO MICROSCÓPIO STUDAR LABORATÓRIO (24143000), COMPLETO, COMPOSTO DE BASE METAL, PORTA OBJETIVA, RACK CONDENSADOR, ILUMINAÇÃO EMBUTIDA, LAMPADA HALOGÊNE...	ZOO ((LABORATÓRIO DE ANATOMIA E FISILOGIA ANIMAL/ZOO))	R\$2199.49	22/11/1995
4769	MICROSCOPIO MICROSCÓPIO STUDAR LABORATÓRIO, COMPLETO, COMPOSTO DE BASE METAL, PORTA OBJETIVA, RACK CONDENSADOR, ILUMINAÇÃO EMBUTIDA, LAMPADA HALOGÊNEA E	ZOO ((LABORATÓRIO DE ANATOMIA E FISILOGIA ANIMAL/ZOO))	R\$2199.49	22/11/1995

Relatório de todos os bens da UFVJM

Nº Bem	Descrição	Localização	Valor Aquisição	Data Aquisição
4769	FOCAL...	ZOO ((LABORATÓRIO DE ANATOMIA E FISILOGIA ANIMAL/ZOO))	R\$2199.49	22/11/1995
4770	MICROSCOPIO MICROSCÓPIO STUDAR LABORATÓRIO, COMPLETO, COMPOSTO DE BASE METAL, PORTA OBJETIVA, RACK CONDENSADOR, ILUMINAÇÃO EMBUTIDA, LAMPADA HALOGÊNEA E FOCAL...	ZOO ((LABORATÓRIO DE ANATOMIA E FISILOGIA ANIMAL/ZOO))	R\$2199.49	22/11/1995
4771	MICROSCOPIO MICROSCÓPIO STUDAR LABORATÓRIO, COMPLETO, COMPOSTO DE BASE METAL, PORTA OBJETIVA, RACK CONDENSADOR, ILUMINAÇÃO EMBUTIDA, LAMPADA HALOGÊNEA E FOCAL...	ZOO ((LABORATÓRIO DE ANATOMIA E FISILOGIA ANIMAL/ZOO))	R\$2199.49	22/11/1995
4772	MICROSCOPIO MICROSCÓPIO STUDAR LABORATÓRIO, COMPLETO, COMPOSTO DE BASE METAL, PORTA OBJETIVA, RACK CONDENSADOR, ILUMINAÇÃO EMBUTIDA, LAMPADA HALOGÊNEA E FOCAL...	ZOO ((LABORATÓRIO DE ANATOMIA E FISILOGIA ANIMAL/ZOO))	R\$2199.49	22/11/1995
4773	MICROSCOPIO MICROSCÓPIO STUDAR LABORATÓRIO, COMPLETO, COMPOSTO DE BASE METAL, PORTA OBJETIVA, RACK CONDENSADOR, ILUMINAÇÃO EMBUTIDA, LAMPADA HALOGÊNEA E FOCAL...	ZOO ((LABORATÓRIO DE ANATOMIA E FISILOGIA ANIMAL/ZOO))	R\$2199.49	22/11/1995
4774	MICROSCOPIO MICROSCÓPIO STUDAR LABORATÓRIO, COMPLETO, COMPOSTO DE BASE METAL, PORTA OBJETIVA, RACK CONDENSADOR, ILUMINAÇÃO EMBUTIDA, LAMPADA HALOGÊNEA E FOCAL...	FCBS ((LAB. PATOLOGIA - CAMPUS I))	R\$2199.49	22/11/1995
4775	MICROSCOPIO MICROSCÓPIO STUDAR LABORATÓRIO, COMPLETO, COMPOSTO DE BASE METAL, PORTA OBJETIVA, RACK CONDENSADOR, ILUMINAÇÃO EMBUTIDA, LAMPADA HALOGÊNEA E FOCAL...	FCBS ((LAB. PATOLOGIA - CAMPUS I))	R\$2246.70	22/11/1995
4776	MICROSCOPIO MICROSCÓPIO STUDAR LABORATÓRIO, COMPLETO, COMPOSTO DE BASE METAL, PORTA OBJETIVA, RACK CONDENSADOR, ILUMINAÇÃO EMBUTIDA, LAMPADA HALOGÊNEA E FOCAL...	FCBS ((LAB. PATOLOGIA - CAMPUS I))	R\$2246.70	22/11/1995
4777	MICROSCOPIO MICROSCÓPIO STUDAR LABORATÓRIO, COMPLETO,	FCBS ((LAB. PATOLOGIA - CAMPUS I))	R\$2246.70	22/11/1995

Relatório de todos os bens da UFVJM

Nº Bem	Descrição	Localização	Valor Aquisição	Data Aquisição
4777	COMPOSTO DE BASE METAL, PORTA OBJETIVA, RACK CONDENSADOR, ILUMINAÇÃO EMBUTIDA, LAMPADA HALOGÊNEA E FOCAL...	FCBS ((LAB. PATOLOGIA - CAMPUS I))	R\$2246.70	22/11/1995
4778	MICROSCOPIO MICROSCÓPIO STUDAR LABORATÓRIO, COMPLETO, COMPOSTO DE BASE METAL, PORTA OBJETIVA, RACK CONDENSADOR, ILUMINAÇÃO EMBUTIDA, LAMPADA HALOGÊNEA E FOCAL...	FCBS ((LAB. PATOLOGIA - CAMPUS I))	R\$2246.70	22/11/1995
4779	MICROSCOPIO MICROSCÓPIO STUDAR LABORATÓRIO, COMPLETO, COMPOSTO DE BASE METAL, PORTA OBJETIVA, RACK CONDENSADOR, ILUMINAÇÃO EMBUTIDA, LAMPADA HALOGÊNEA E FOCALIZ...	FCBS (LAB. DE HISTOLOGIA/EMBRIOLOGIA (27/CIBA))	R\$2246.70	22/11/1995
4780	MICROSCOPIO MICROSCÓPIO STUDAR LABORATÓRIO, COMPLETO, COMPOSTO DE BASE METAL, PORTA OBJETIVA, RACK CONDENSADOR, ILUMINAÇÃO EMBUTIDA, LAMPADA HALOGÊNEA E FOCALIZ...	FCBS (LAB. DE HISTOLOGIA/EMBRIOLOGIA (27/CIBA))	R\$2246.70	22/11/1995
4781	MICROSCOPIO MICROSCÓPIO STUDAR LABORATÓRIO, COMPLETO COMPOSTO DE: BASE METAL, PORTA OBJETIVA, RACK CONDENSADOR, ILUMINAÇÃO EMBUTIDA, LAMPADA HALOGÊNEA E FOCAL...	ZOO (LAB. DE HISTOLOGIA/EMBRIOLOGIA (27/CIBA))	R\$2246.70	22/11/1995
4782	MICROSCOPIO MICROSCÓPIO STUDAR LABORATÓRIO, COMPLETO, COMPOSTO DE BASE METAL, PORTA OBJETIVA, RACK CONDENSADOR, ILUMINAÇÃO EMBUTIDA, LAMPADA HALOGÊNEA E FOCALIZ...	FCBS (LAB. DE HISTOLOGIA/EMBRIOLOGIA (27/CIBA))	R\$2246.70	22/11/1995
4783	MICROSCOPIO MICROSCÓPIO STUDAR LABORATÓRIO, COMPLETO, COMPOSTO DE BASE METAL, PORTA OBJETIVA, RACK CONDENSADOR, ILUMINAÇÃO EMBUTIDA, LAMPADA HALOGÊNEA E FOCALIZ...	FCBS (LAB. DE HISTOLOGIA/EMBRIOLOGIA (27/CIBA))	R\$2246.70	22/11/1995
4784	MICROSCOPIO MICROSCÓPIO STUDAR LABORATÓRIO, COMPLETO, COMPOSTO DE BASE METAL, PORTA OBJETIVA, RACK CONDENSADOR, ILUMINAÇÃO EMBUTIDA, LAMPADA HALOGÊNEA E	FCBS ((LAB. PATOLOGIA - CAMPUS I))	R\$2246.70	22/11/1995

Relatório de todos os bens da UFVJM

Nº Bem	Descrição	Localização	Valor Aquisição	Data Aquisição
4784	FOCALIZ...	FCBS ((LAB. PATOLOGIA - CAMPUS I))	R\$2246.70	22/11/1995
4785	AMPLIGRAPH AMPLIGRAPH EM METAL FOSFATIZADO, PINTURA TERMICA, COMPOSTO DE LAMPADA HOLOGENA 35W, LENTES COM TRATAMENTO ANTE FUNGOS, AUMENTO 5.4 X E AJUSTE DE FOCO...	PROACE (CLÍNICA MÉDICA ODONTOLOGICA)	R\$345.00	14/11/1995
4787	CONTADOR DE CELULAS SANGUINEAS COMPLETO.	FCBS (LAB. DE PATOLOGIA - SALAS 22 -CIBA)	R\$369.00	07/12/1995
4811	CONJUNTO ODONTOLOGICO CONJUNTO ODONTOLÓGICO COMPLETO, COMPOSTO POR: CADEIRA SEMI AUTOMÁTICA LASER CS - EQUIPO LASER CS - UNIDADE DE ÁGUA LASER CS - REFLETOR LYN...	FCBS (LAB. DE DENTISTICA)	R\$1740.00	18/01/1996
4812	CONJUNTO ODONTOLOGICO CONJUNTO ODONTOLÓGICO COMPLETO, COMPOSTO POR: CADEIRA SEMI AUTOMÁTICA LASER CS - EQUIPO LASER CS - UNIDADE DE ÁGUA LASER CS - REFLETOR LYN...	FCBS (EXTENSÃO ODONTOLOGICA (ODONTO MOVEL))	R\$1740.00	18/01/1996
4813	MOCHO MECÂNICO MOCHO MECÂNICO, REDONDO, COM ENCOSTO - MARCA: UNEMOL.	FCBS (LAB. DE TRAUMATOLOGIA/ESC.DENTAL/ORT O.)	R\$114.00	17/01/1996
4814	MOCHO MECÂNICO MOCHO MECÂNICO, REDONDO, COM ENCOSTO - MARCA: UNEMOL.	FCBS (LAB. DE TRAUMATOLOGIA/ESC.DENTAL/ORT O.)	R\$114.00	17/01/1996
4815	MOCHO MECÂNICO MOCHO MECÂNICO, REDONDO, COM ENCOSTO - MARCA: UNEMOL.	FCBS (LAB. DE DENTISTICA)	R\$114.00	17/01/1996
4816	MOCHO MECÂNICO MOCHO MECÂNICO, REDONDO, COM ENCOSTO - MARCA: UNEMOL.	FCBS (LAB. DE TRAUMATOLOGIA/ESC.DENTAL/ORT O.)	R\$114.00	17/01/1996
4817	MOCHO MECÂNICO MOCHO MECÂNICO, REDONDO, COM ENCOSTO - MARCA: UNEMOL.	FCBS (LAB. DE TRAUMATOLOGIA/ESC.DENTAL/ORT O.)	R\$114.00	17/01/1996
4818	MOCHO MECÂNICO MOCHO MECÂNICO, REDONDO, COM ENCOSTO - MARCA: UNEMOL.	FCBS (LAB. DE TRAUMATOLOGIA/ESC.DENTAL/ORT O.)	R\$114.00	17/01/1996
4819	MOCHO MECÂNICO MOCHO MECÂNICO, REDONDO, COM ENCOSTO - MARCA: UNEMOL.	FCBS (LAB. DE TRAUMATOLOGIA/ESC.DENTAL/ORT O.)	R\$114.00	17/01/1996
4820	MOCHO MECÂNICO MOCHO MECÂNICO, REDONDO, COM ENCOSTO - MARCA: UNEMOL.	FCBS (LAB. DE TRAUMATOLOGIA/ESC.DENTAL/ORT O.)	R\$114.00	17/01/1996
4821	MOCHO MECÂNICO MOCHO MECÂNICO, REDONDO, COM ENCOSTO - MARCA: UNEMOL.	FCBS (LAB. DE TRAUMATOLOGIA/ESC.DENTAL/ORT O.)	R\$114.00	17/01/1996
4822	MOCHO MECÂNICO MOCHO MECÂNICO, REDONDO, COM ENCOSTO - MARCA: UNEMOL.	FCBS (LAB. DE TRAUMATOLOGIA/ESC.DENTAL/ORT O.)	R\$114.00	17/01/1996
4823	MOCHO MECÂNICO MOCHO	FCBS (LAB. DE	R\$114.00	17/01/1996

Relatório de todos os bens da UFVJM

Nº Bem	Descrição	Localização	Valor Aquisição	Data Aquisição
4823	MECÂNICO, REDONDO, COM ENCOSTO - MARCA: UNEMOL.	TRAUMATOLOGIA/ESC.DENTAL/ORTO.)	R\$114.00	17/01/1996
4824	MOCHO MECÂNICO MOCHO MECÂNICO, REDONDO, COM ENCOSTO - MARCA: UNEMOL.	FCBS (LAB. DE DENTISTICA)	R\$114.00	17/01/1996
4825	MOCHO MECÂNICO MOCHO MECÂNICO, REDONDO, COM ENCOSTO - MARCA: UNEMOL.	FCBS (LAB. DE DENTISTICA)	R\$114.00	17/01/1996
4826	MOCHO MECÂNICO MOCHO MECÂNICO, REDONDO, COM ENCOSTO - MARCA: UNEMOL.	FCBS (LAB. DE TRAUMATOLOGIA/ESC.DENTAL/ORTO.)	R\$114.00	17/01/1996
4827	MOCHO MECÂNICO MOCHO MECÂNICO, REDONDO, COM ENCOSTO - MARCA: UNEMOL.	FCBS (LAB. DE TRAUMATOLOGIA/ESC.DENTAL/ORTO.)	R\$114.00	17/01/1996
4828	MOCHO MECÂNICO MOCHO MECÂNICO, REDONDO, COM ENCOSTO - MARCA: UNEMOL.	FCBS (LAB. DE TRAUMATOLOGIA/ESC.DENTAL/ORTO.)	R\$114.00	17/01/1996
4829	MOCHO MECÂNICO MOCHO MECÂNICO, REDONDO, COM ENCOSTO - MARCA: UNEMOL.	FCBS (LAB. DE TRAUMATOLOGIA/ESC.DENTAL/ORTO.)	R\$114.00	17/01/1996
4830	MOCHO MECÂNICO MOCHO MECÂNICO, REDONDO, COM ENCOSTO - MARCA: UNEMOL.	FCBS (LAB. DE TRAUMATOLOGIA/ESC.DENTAL/ORTO.)	R\$114.00	17/01/1996
4831	MOCHO MECÂNICO MOCHO MECÂNICO, REDONDO, COM ENCOSTO - MARCA: UNEMOL.	FCBS (LAB. DE TRAUMATOLOGIA/ESC.DENTAL/ORTO.)	R\$114.00	17/01/1996
4832	MOCHO MECÂNICO MOCHO MECÂNICO, REDONDO, COM ENCOSTO - MARCA: UNEMOL.	FCBS (LAB. DE TRAUMATOLOGIA/ESC.DENTAL/ORTO.)	R\$114.00	17/01/1996
4833	MOTOR DE BAIXA ROTAÇÃO MOTOR DE BAIXA ROTAÇÃO COM 15.000RPM - POTÊNCIA DE 250 WATTS COM REOSTATO ELETRÔNICO, CHICOTE E PEÇA DE MÃO FABRICADA EM AÇO.	FCBS (LAB. DE PRÓTESE REMOVÍVEL)	R\$490.00	23/01/1996
4834	MOTOR DE BAIXA ROTAÇÃO MOTOR DE BAIXA ROTAÇÃO COM 15.000RPM - POTÊNCIA DE 250 WATTS COM REOSTATO ELETRÔNICO, CHICOTE E PEÇA DE MÃO FABRICADA EM AÇO.	FCBS (LAB. DE PRÓTESE REMOVÍVEL)	R\$490.00	23/01/1996
4835	MOTOR DE BAIXA ROTAÇÃO MOTOR DE BAIXA ROTAÇÃO COM 15.000RPM - POTÊNCIA DE 250 WATTS COM REOSTATO ELETRÔNICO, CHICOTE E PEÇA DE MÃO FABRICADA EM AÇO.	FCBS (LAB. DE PRÓTESE REMOVÍVEL)	R\$490.00	23/01/1996
4836	MOTOR DE BAIXA ROTAÇÃO MOTOR DE BAIXA ROTAÇÃO COM 15.000RPM - POTÊNCIA DE 250 WATTS COM REOSTATO ELETRÔNICO, CHICOTE E PEÇA DE MÃO FABRICADA EM AÇO.	FCBS (LAB. DE PRÓTESE REMOVÍVEL)	R\$490.00	23/01/1996
4837	MOTOR DE BAIXA ROTAÇÃO MOTOR DE BAIXA ROTAÇÃO	FCBS (LAB. DE TRAUMATOLOGIA/ESC.	R\$490.00	23/01/1996

Relatório de todos os bens da UFVJM

Nº Bem	Descrição	Localização	Valor Aquisição	Data Aquisição
4837	COM 15.000RPM - POTÊNCIA DE 250 WATTS COM REOSTATO ELETRÔNICO, CHICOTE E PEÇA DE MÃO FABRICADA EM AÇO.	DENTAL/ORTO.)	R\$490.00	23/01/1996
4838	MOTOR DE BAIXA ROTAÇÃO MOTOR DE BAIXA ROTAÇÃO COM 15.000RPM - POTÊNCIA DE 250 WATTS COM REOSTATO ELETRÔNICO, CHICOTE E PEÇA DE MÃO FABRICADA EM AÇO.	FCBS (LAB. DE PRÓTESE REMOVÍVEL)	R\$490.00	23/01/1996
4839	MOTOR DE BAIXA ROTAÇÃO MOTOR DE BAIXA ROTAÇÃO COM 15.000RPM - POTÊNCIA DE 250 WATTS COM REOSTATO ELETRÔNICO, CHICOTE E PEÇA DE MÃO FABRICADA EM AÇO.	FCBS (LAB. DE PRÓTESE REMOVÍVEL)	R\$490.00	23/01/1996
4840	MOTOR DE BAIXA ROTAÇÃO MOTOR DE BAIXA ROTAÇÃO COM 15.000RPM - POTÊNCIA DE 250 WATTS COM REOSTATO ELETRÔNICO, CHICOTE E PEÇA DE MÃO FABRICADA EM AÇO.	FCBS (LAB. DE PRÓTESE REMOVÍVEL)	R\$490.00	23/01/1996
4841	MOTOR DE BAIXA ROTAÇÃO MOTOR DE BAIXA ROTAÇÃO COM 15.000RPM - POTÊNCIA DE 250 WATTS COM REOSTATO ELETRÔNICO, CHICOTE E PEÇA DE MÃO FABRICADA EM AÇO.	FCBS (LAB. DE TRAUMATOLOGIA/ESC.DENTAL/ORTO.)	R\$490.00	23/01/1996
4842	MOTOR DE BAIXA ROTAÇÃO MOTOR DE BAIXA ROTAÇÃO COM 15.000RPM - POTÊNCIA DE 250 WATTS COM REOSTATO ELETRÔNICO, CHICOTE E PEÇA DE MÃO FABRICADA EM AÇO.	FCBS (LAB. DE PRÓTESE REMOVÍVEL)	R\$490.00	23/01/1996
4843	MOTOR DE BAIXA ROTAÇÃO MOTOR DE BAIXA ROTAÇÃO COM 15.000RPM - POTÊNCIA DE 250 WATTS COM REOSTATO ELETRÔNICO, CHICOTE E PEÇA DE MÃO FABRICADA EM AÇO.	PROAD (SUPORTE PATRIMÔNIO)	R\$490.00	23/01/1996
4844	MOTOR DE BAIXA ROTAÇÃO MOTOR DE BAIXA ROTAÇÃO COM 15.000RPM - POTÊNCIA DE 250 WATTS COM REOSTATO ELETRÔNICO, CHICOTE E PEÇA DE MÃO FABRICADA EM AÇO.	FCBS (LAB. DE TRAUMATOLOGIA/ESC.DENTAL/ORTO.)	R\$490.00	23/01/1996
4845	MOTOR DE BAIXA ROTAÇÃO MOTOR DE BAIXA ROTAÇÃO COM 15.000RPM - POTÊNCIA DE 250 WATTS COM REOSTATO ELETRÔNICO, CHICOTE E PEÇA DE MÃO FABRICADA EM AÇO.	FCBS (LAB. DE TRAUMATOLOGIA/ESC.DENTAL/ORTO.)	R\$490.00	23/01/1996
4846	MOTOR DE BAIXA ROTAÇÃO MOTOR DE BAIXA ROTAÇÃO COM 15.000RPM - POTÊNCIA DE 250 WATTS COM REOSTATO ELETRÔNICO, CHICOTE E PEÇA DE MÃO FABRICADA EM AÇO.	FCBS (LAB. DE PRÓTESE REMOVÍVEL)	R\$490.00	23/01/1996

Relatório de todos os bens da UFVJM

Nº Bem	Descrição	Localização	Valor Aquisição	Data Aquisição
4847	MOTOR DE BAIXA ROTAÇÃO MOTOR DE BAIXA ROTAÇÃO COM 15.000RPM - POTÊNCIA DE 250 WATTS COM REOSTATO ELETRÔNICO, CHICOTE E PEÇA DE MÃO FABRICADA EM AÇO.	FCBS (LAB. DE TRAUMATOLOGIA/ESC.DENTAL/ORT O.)	R\$490.00	23/01/1996
4848	MOTOR DE BAIXA ROTAÇÃO MOTOR DE BAIXA ROTAÇÃO COM 15.000RPM - POTÊNCIA DE 250 WATTS COM REOSTATO ELETRÔNICO, CHICOTE E PEÇA DE MÃO FABRICADA EM AÇO.	FCBS (LAB. DE PRÓTESE REMOVÍVEL)	R\$490.00	23/01/1996
4849	MOTOR DE BAIXA ROTAÇÃO MOTOR DE BAIXA ROTAÇÃO COM 15.000RPM - POTÊNCIA DE 250 WATTS COM REOSTATO ELETRÔNICO, CHICOTE E PEÇA DE MÃO FABRICADA EM AÇO.	PROAD (SUPORTE PATRIMÔNIO)	R\$490.00	23/01/1996
4850	MOTOR DE BAIXA ROTAÇÃO MOTOR DE BAIXA ROTAÇÃO COM 15.000RPM - POTÊNCIA DE 250 WATTS COM REOSTATO ELETRÔNICO, CHICOTE E PEÇA DE MÃO FABRICADA EM AÇO.	FCBS (LAB. DE PRÓTESE REMOVÍVEL)	R\$490.00	23/01/1996
4851	MOTOR DE BAIXA ROTAÇÃO MOTOR DE BAIXA ROTAÇÃO COM 15.000RPM - POTÊNCIA DE 250 WATTS COM REOSTATO ELETRÔNICO, CHICOTE E PEÇA DE MÃO FABRICADA EM AÇO.	FCBS (LAB. DE PRÓTESE REMOVÍVEL)	R\$490.00	23/01/1996
4852	MOTOR DE BAIXA ROTAÇÃO MOTOR DE BAIXA ROTAÇÃO COM 15.000RPM - POTÊNCIA DE 250 WATTS COM REOSTATO ELETRÔNICO, CHICOTE E PEÇA DE MÃO FABRICADA EM AÇO.	FCBS (LAB. DE TRAUMATOLOGIA/ESC.DENTAL/ORT O.)	R\$490.00	23/01/1996
4853	MOTOR DE BAIXA ROTAÇÃO MOTOR DE BAIXA ROTAÇÃO COM 15.000RPM - POTÊNCIA DE 250 WATTS COM REOSTATO ELETRÔNICO, CHICOTE E PEÇA DE MÃO FABRICADA EM AÇO.	FCBS (LAB. DE TRAUMATOLOGIA/ESC.DENTAL/ORT O.)	R\$490.00	23/01/1996
4854	MOTOR DE BAIXA ROTAÇÃO MOTOR DE BAIXA ROTAÇÃO COM 15.000RPM - POTÊNCIA DE 250 WATTS COM REOSTATO ELETRÔNICO, CHICOTE E PEÇA DE MÃO FABRICADA EM AÇO.	FCBS (LAB. DE TRAUMATOLOGIA/ESC.DENTAL/ORT O.)	R\$490.00	23/01/1996
4855	MOTOR DE BAIXA ROTAÇÃO MOTOR DE BAIXA ROTAÇÃO COM 15.000RPM - POTÊNCIA DE 250 WATTS COM REOSTATO ELETRÔNICO, CHICOTE E PEÇA DE MÃO FABRICADA EM AÇO.	PROAD (SUPORTE PATRIMÔNIO)	R\$490.00	23/01/1996
4856	MOTOR DE BAIXA ROTAÇÃO MOTOR DE BAIXA ROTAÇÃO COM 15.000RPM - POTÊNCIA DE 250 WATTS COM REOSTATO ELETRÔNICO,	PROAD (DEPOSITO DO PATRIMÔNIO)	R\$490.00	23/01/1996

Relatório de todos os bens da UFVJM

Nº Bem	Descrição	Localização	Valor Aquisição	Data Aquisição
4856	CHICOTE E PEÇA DE MÃO FABRICADA EM AÇO.	PROAD (DEPOSITO DO PATRIMONIO)	R\$490.00	23/01/1996
4857	MOTOR DE BAIXA ROTAÇÃO MOTOR DE BAIXA ROTAÇÃO COM 15.000RPM - POTÊNCIA DE 250 WATTS COM REOSTATO ELETRÔNICO, CHICOTE E PEÇA DE MÃO FABRICADA EM AÇO.	FCBS (LAB. DE PRÓTESE REMOVÍVEL)	R\$490.00	23/01/1996
4858	MOTOR DE BAIXA ROTAÇÃO MOTOR DE BAIXA ROTAÇÃO COM 15.000RPM - POTÊNCIA DE 250 WATTS COM REOSTATO ELETRÔNICO, CHICOTE E PEÇA DE MÃO FABRICADA EM AÇO.	FCBS (LAB. DE PRÓTESE REMOVÍVEL)	R\$490.00	23/01/1996
4859	MOTOR DE BAIXA ROTAÇÃO MOTOR DE BAIXA ROTAÇÃO COM 15.000RPM - POTÊNCIA DE 250 WATTS COM REOSTATO ELETRÔNICO, CHICOTE E PEÇA DE MÃO FABRICADA EM AÇO.	FCBS (LAB. DE PRÓTESE REMOVÍVEL)	R\$490.00	23/01/1996
4860	MOTOR DE BAIXA ROTAÇÃO MOTOR DE BAIXA ROTAÇÃO COM 15.000RPM - POTÊNCIA DE 250 WATTS COM REOSTATO ELETRÔNICO, CHICOTE E PEÇA DE MÃO FABRICADA EM AÇO.	FCBS (LAB. DE PRÓTESE REMOVÍVEL)	R\$490.00	23/01/1996
4861	MOTOR DE BAIXA ROTAÇÃO MOTOR DE BAIXA ROTAÇÃO COM 15.000RPM - POTÊNCIA DE 250 WATTS COM REOSTATO ELETRÔNICO, CHICOTE E PEÇA DE MÃO FABRICADA EM AÇO.	FCBS (LAB. DE PRÓTESE REMOVÍVEL)	R\$490.00	23/01/1996
4862	MOTOR DE BAIXA ROTAÇÃO MOTOR DE BAIXA ROTAÇÃO COM 15.000RPM - POTÊNCIA DE 250 WATTS COM REOSTATO ELETRÔNICO, CHICOTE E PEÇA DE MÃO FABRICADA EM AÇO.	FCBS (LAB. DE PRÓTESE REMOVÍVEL)	R\$490.00	23/01/1996
4863	MOTOR DE BAIXA ROTAÇÃO MOTOR DE BAIXA ROTAÇÃO COM 15.000RPM - POTÊNCIA DE 250 WATTS COM REOSTATO ELETRÔNICO, CHICOTE E PEÇA DE MÃO FABRICADA EM AÇO.	FCBS (LAB. DE PRÓTESE REMOVÍVEL)	R\$490.00	23/01/1996
4864	MOTOR DE BAIXA ROTAÇÃO MOTOR DE BAIXA ROTAÇÃO COM 15.000RPM - POTÊNCIA DE 250 WATTS COM REOSTATO ELETRÔNICO, CHICOTE E PEÇA DE MÃO FABRICADA EM AÇO.	FCBS (LAB. DE PRÓTESE REMOVÍVEL)	R\$490.00	23/01/1996
4865	APARELHO DE RAIOS X APARELHO DE RAIOS X PARA RADIOGRAFIA PERIAPICIAIS, COM COLUNA MÓVEL, BASE EM 04 RODÍZIOS, BRAÇO ARTICULÁVEL, CABEÇOTE GIRATÓRIO E COMANDO ...	FCBS (CLÍNICA EXTRA MURAL DE SENADOR MOURAO)	R\$1794.02	17/01/1996
4866	REGULADOR DE PRESSÃO REGULADOR DE PRESSÃO	PRPPG (SALA DE APOIO A PESQUISA - CAMPUS I)	R\$725.00	24/01/1996

Relatório de todos os bens da UFVJM

Nº Bem	Descrição	Localização	Valor Aquisição	Data Aquisição
4866	PARA ARGÔNIO - REGULADOR UPE 200/10 - ALTA PRESSÃO - AUTOMÁTICO.	PRPPG (SALA DE APOIO A PESQUISA - CAMPUS I)	R\$725.00	24/01/1996
4867	SISTEMA DE EXAUSTAO COIFA COM REDE DE DUTOS DE EXAUSTÃO PARA ESPECTROFOTÔMETRO.	PRPPG (SALA DE APOIO A PESQUISA - CAMPUS I)	R\$1650.00	30/01/1996
4868	APARELHO TELEFONICO APARELHO TELEFÔNICO - COR: BEGE - MARCA: MATEC - MODELO: PREMIUM.	PROAD (DEPOSITO DO PATRIMÔNIO)	R\$1.00	02/01/1996
4869	MAQUINA FOTOGRAFICA MÁQUINA FOTOGRÁFICA, COM OS SEGUINTE ACESSÓRIOS: 01 LENTE DENTAL EYE II - 2 X 1 - DENTAL EYE II AC ADAPTOR - MARCA: YASHICA - MODELO: DENTA...	FCBS ((LAB. PATOLOGIA - CAMPUS I))	R\$1600.00	30/12/1996
4870	CARTEIRA UNIVERSITÁRIA CARTEIRA UNIVERSITÁRIA COM BRAÇO FRONTAL EM FORMICA CEREJEIRA E ACABAMENTO NAS BORDAS - MODELO: ESPECIAL.	UFVJM (SALAS DE AULA - CAMPUS I)	R\$33.00	12/01/1996
4871	CARTEIRA UNIVERSITÁRIA CARTEIRA UNIVERSITÁRIA COM BRAÇO FRONTAL EM FORMICA CEREJEIRA E ACABAMENTO NAS BORDAS - MODELO: ESPECIAL.	UFVJM (SALAS DE AULA - CAMPUS I)	R\$33.00	12/01/1996
4872	CARTEIRA UNIVERSITÁRIA CARTEIRA UNIVERSITÁRIA COM BRAÇO FRONTAL EM FORMICA CEREJEIRA E ACABAMENTO NAS BORDAS - MODELO: ESPECIAL.	UFVJM (SALAS DE AULA - CAMPUS I)	R\$33.00	12/01/1996
4873	CARTEIRA UNIVERSITÁRIA CARTEIRA UNIVERSITÁRIA COM BRAÇO FRONTAL EM FORMICA CEREJEIRA E ACABAMENTO NAS BORDAS - MODELO: ESPECIAL.	UFVJM (SALAS DE AULA - CAMPUS I)	R\$33.00	12/01/1996
4874	CARTEIRA UNIVERSITÁRIA CARTEIRA UNIVERSITÁRIA COM BRAÇO FRONTAL EM FORMICA CEREJEIRA E ACABAMENTO NAS BORDAS - MODELO: ESPECIAL.	UFVJM (SALAS DE AULA - CAMPUS I)	R\$33.00	12/01/1996
4875	CARTEIRA UNIVERSITÁRIA CARTEIRA UNIVERSITÁRIA COM BRAÇO FRONTAL EM FORMICA CEREJEIRA E ACABAMENTO NAS BORDAS - MODELO: ESPECIAL.	UFVJM (SALAS DE AULA - CAMPUS I)	R\$33.00	12/01/1996
4876	CARTEIRA UNIVERSITÁRIA CARTEIRA UNIVERSITÁRIA COM BRAÇO FRONTAL EM FORMICA CEREJEIRA E ACABAMENTO NAS BORDAS - MODELO: ESPECIAL.	UFVJM (SALAS DE AULA - CAMPUS I)	R\$33.00	12/01/1996
4877	CARTEIRA UNIVERSITÁRIA CARTEIRA UNIVERSITÁRIA COM BRAÇO FRONTAL EM FORMICA CEREJEIRA E ACABAMENTO NAS BORDAS - MODELO: ESPECIAL.	UFVJM (SALAS DE AULA - CAMPUS I)	R\$33.00	12/01/1996

Relatório de todos os bens da UFVJM

Nº Bem	Descrição	Localização	Valor Aquisição	Data Aquisição
4878	CARTEIRA UNIVERSITÁRIA CARTEIRA UNIVERSITÁRIA COM BRAÇO FRONTAL EM FORMICA CEREJEIRA E ACABAMENTO NAS BORDAS - MODELO: ESPECIAL.	UFVJM (SALAS DE AULA - CAMPUS I)	R\$33.00	12/01/1996
4879	CARTEIRA UNIVERSITÁRIA CARTEIRA UNIVERSITÁRIA COM BRAÇO FRONTAL EM FORMICA CEREJEIRA E ACABAMENTO NAS BORDAS - MODELO: ESPECIAL.	UFVJM (SALAS DE AULA - CAMPUS I)	R\$33.00	12/01/1996
4880	CARTEIRA UNIVERSITÁRIA CARTEIRA UNIVERSITÁRIA COM BRAÇO FRONTAL EM FORMICA CEREJEIRA E ACABAMENTO NAS BORDAS - MODELO: ESPECIAL.	UFVJM (SALA DOS COORDENADORES (29/CIBA).)	R\$33.00	12/01/1996
4881	CARTEIRA UNIVERSITÁRIA CARTEIRA UNIVERSITÁRIA COM BRAÇO FRONTAL EM FORMICA CEREJEIRA E ACABAMENTO NAS BORDAS - MODELO: ESPECIAL.	UFVJM (SALAS DE AULA - CAMPUS I)	R\$33.00	12/01/1996
4882	CARTEIRA UNIVERSITÁRIA CARTEIRA UNIVERSITÁRIA COM BRAÇO FRONTAL EM FORMICA CEREJEIRA E ACABAMENTO NAS BORDAS - MODELO: ESPECIAL.	UFVJM (SALA DOS COORDENADORES (29/CIBA).)	R\$33.00	12/01/1996
4883	CARTEIRA UNIVERSITÁRIA CARTEIRA UNIVERSITÁRIA COM BRAÇO FRONTAL EM FORMICA CEREJEIRA E ACABAMENTO NAS BORDAS - MODELO: ESPECIAL.	UFVJM (SALAS DE AULA - CAMPUS I)	R\$33.00	12/01/1996
4884	CARTEIRA UNIVERSITÁRIA CARTEIRA UNIVERSITÁRIA COM BRAÇO FRONTAL EM FORMICA CEREJEIRA E ACABAMENTO NAS BORDAS - MODELO: ESPECIAL.	UFVJM (SALAS DE AULA - CAMPUS I)	R\$33.00	12/01/1996
4885	CARTEIRA UNIVERSITÁRIA CARTEIRA UNIVERSITÁRIA COM BRAÇO FRONTAL EM FORMICA CEREJEIRA E ACABAMENTO NAS BORDAS - MODELO: ESPECIAL.	UFVJM (SALAS DE AULA - CAMPUS I)	R\$33.00	12/01/1996
4886	CARTEIRA UNIVERSITÁRIA CARTEIRA UNIVERSITÁRIA COM BRAÇO FRONTAL EM FORMICA CEREJEIRA E ACABAMENTO NAS BORDAS - MODELO: ESPECIAL.	UFVJM (SALAS DE AULA - CAMPUS I)	R\$33.00	12/01/1996
4887	CARTEIRA UNIVERSITÁRIA CARTEIRA UNIVERSITÁRIA COM BRAÇO FRONTAL EM FORMICA CEREJEIRA E ACABAMENTO NAS BORDAS - MODELO: ESPECIAL.	UFVJM (SALAS DE AULA - CAMPUS I)	R\$33.00	12/01/1996
4888	CARTEIRA UNIVERSITÁRIA CARTEIRA UNIVERSITÁRIA COM BRAÇO FRONTAL EM FORMICA CEREJEIRA E ACABAMENTO NAS BORDAS - MODELO: ESPECIAL.	UFVJM (SALAS DE AULA - CAMPUS I)	R\$33.00	12/01/1996
4889	CARTEIRA UNIVERSITÁRIA CARTEIRA UNIVERSITÁRIA COM BRAÇO FRONTAL EM	UFVJM (SALAS DE AULA - CAMPUS I)	R\$33.00	12/01/1996

Relatório de todos os bens da UFVJM

Nº Bem	Descrição	Localização	Valor Aquisição	Data Aquisição
4889	FORMICA CEREJEIRA E ACABAMENTO NAS BORDAS - MODELO: ESPECIAL.	UFVJM (SALAS DE AULA - CAMPUS I)	R\$33.00	12/01/1996
4890	CARTEIRA UNIVERSITÁRIA CARTEIRA UNIVERSITÁRIA COM BRAÇO FRONTAL EM FORMICA CEREJEIRA E ACABAMENTO NAS BORDAS - MODELO: ESPECIAL.	UFVJM (SALAS DE AULA - CAMPUS I)	R\$33.00	12/01/1996
4891	CARTEIRA UNIVERSITÁRIA CARTEIRA UNIVERSITÁRIA COM BRAÇO FRONTAL EM FORMICA CEREJEIRA E ACABAMENTO NAS BORDAS - MODELO: ESPECIAL.	UFVJM (SALAS DE AULA - CAMPUS I)	R\$33.00	12/01/1996
4892	CARTEIRA UNIVERSITÁRIA CARTEIRA UNIVERSITÁRIA COM BRAÇO FRONTAL EM FORMICA CEREJEIRA E ACABAMENTO NAS BORDAS - MODELO: ESPECIAL.	FCBS (CENTRAL DE VACINAÇÃO.)	R\$33.00	12/01/1996
4893	CARTEIRA UNIVERSITÁRIA CARTEIRA UNIVERSITÁRIA COM BRAÇO FRONTAL EM FORMICA CEREJEIRA E ACABAMENTO NAS BORDAS - MODELO: ESPECIAL.	UFVJM (SALAS DE AULA - CAMPUS I)	R\$33.00	12/01/1996
4894	CARTEIRA UNIVERSITÁRIA CARTEIRA UNIVERSITÁRIA COM BRAÇO FRONTAL EM FORMICA CEREJEIRA E ACABAMENTO NAS BORDAS - MODELO: ESPECIAL.	UFVJM (SALAS DE AULA - CAMPUS I)	R\$33.00	12/01/1996
4895	CARTEIRA UNIVERSITÁRIA CARTEIRA UNIVERSITÁRIA COM BRAÇO FRONTAL EM FORMICA CEREJEIRA E ACABAMENTO NAS BORDAS - MODELO: ESPECIAL.	UFVJM (SALAS DE AULA - CAMPUS I)	R\$33.00	12/01/1996
4896	CARTEIRA UNIVERSITÁRIA CARTEIRA UNIVERSITÁRIA COM BRAÇO FRONTAL EM FORMICA CEREJEIRA E ACABAMENTO NAS BORDAS - MODELO: ESPECIAL.	UFVJM (SALAS DE AULA - CAMPUS I)	R\$33.00	12/01/1996
4897	CARTEIRA UNIVERSITÁRIA CARTEIRA UNIVERSITÁRIA COM BRAÇO FRONTAL EM FORMICA CEREJEIRA E ACABAMENTO NAS BORDAS - MODELO: ESPECIAL.	UFVJM (SALAS DE AULA - CAMPUS I)	R\$33.00	12/01/1996
4898	CARTEIRA UNIVERSITÁRIA CARTEIRA UNIVERSITÁRIA COM BRAÇO FRONTAL EM FORMICA CEREJEIRA E ACABAMENTO NAS BORDAS - MODELO: ESPECIAL.	UFVJM (SALAS DE AULA - CAMPUS I)	R\$33.00	12/01/1996
4899	CARTEIRA UNIVERSITÁRIA CARTEIRA UNIVERSITÁRIA COM BRAÇO FRONTAL EM FORMICA CEREJEIRA E ACABAMENTO NAS BORDAS - MODELO: ESPECIAL.	UFVJM (SALAS DE AULA - CAMPUS I)	R\$33.00	12/01/1996
4900	CARTEIRA UNIVERSITÁRIA CARTEIRA UNIVERSITÁRIA COM BRAÇO FRONTAL EM FORMICA CEREJEIRA E ACABAMENTO NAS BORDAS - MODELO: ESPECIAL.	UFVJM (SALAS DE AULA - CAMPUS I)	R\$33.00	12/01/1996

Relatório de todos os bens da UFVJM

Nº Bem	Descrição	Localização	Valor Aquisição	Data Aquisição
4901	CARTEIRA UNIVERSITÁRIA CARTEIRA UNIVERSITÁRIA COM BRAÇO FRONTAL EM FORMICA CEREJEIRA E ACABAMENTO NAS BORDAS - MODELO: ESPECIAL.	UFVJM (SALAS DE AULA - CAMPUS I)	R\$33.00	12/01/1996
4902	CARTEIRA UNIVERSITÁRIA CARTEIRA UNIVERSITÁRIA COM BRAÇO FRONTAL EM FORMICA CEREJEIRA E ACABAMENTO NAS BORDAS - MODELO: ESPECIAL.	UFVJM (SALAS DE AULA - CAMPUS I)	R\$33.00	12/01/1996
4903	CARTEIRA UNIVERSITÁRIA CARTEIRA UNIVERSITÁRIA COM BRAÇO FRONTAL EM FORMICA CEREJEIRA E ACABAMENTO NAS BORDAS - MODELO: ESPECIAL.	UFVJM (SALAS DE AULA - CAMPUS I)	R\$33.00	12/01/1996
4904	CARTEIRA UNIVERSITÁRIA CARTEIRA UNIVERSITÁRIA COM BRAÇO FRONTAL EM FORMICA CEREJEIRA E ACABAMENTO NAS BORDAS - MODELO: ESPECIAL.	UFVJM (SALAS DE AULA - CAMPUS I)	R\$33.00	12/01/1996
4905	CARTEIRA UNIVERSITÁRIA CARTEIRA UNIVERSITÁRIA COM BRAÇO FRONTAL EM FORMICA CEREJEIRA E ACABAMENTO NAS BORDAS - MODELO: ESPECIAL.	UFVJM (SALAS DE AULA - CAMPUS I)	R\$33.00	12/01/1996
4906	CARTEIRA UNIVERSITÁRIA CARTEIRA UNIVERSITÁRIA COM BRAÇO FRONTAL EM FORMICA CEREJEIRA E ACABAMENTO NAS BORDAS - MODELO: ESPECIAL.	UFVJM (SALAS DE AULA - CAMPUS I)	R\$33.00	12/01/1996
4907	CARTEIRA UNIVERSITÁRIA CARTEIRA UNIVERSITÁRIA COM BRAÇO FRONTAL EM FORMICA CEREJEIRA E ACABAMENTO NAS BORDAS - MODELO: ESPECIAL.	UFVJM (SALAS DE AULA - CAMPUS I)	R\$33.00	12/01/1996
4908	CARTEIRA UNIVERSITÁRIA CARTEIRA UNIVERSITÁRIA COM BRAÇO FRONTAL EM FORMICA CEREJEIRA E ACABAMENTO NAS BORDAS - MODELO: ESPECIAL.	UFVJM (SALA DOS COORDENADORES (29/CIBA).)	R\$33.00	12/01/1996
4909	CARTEIRA UNIVERSITÁRIA CARTEIRA UNIVERSITÁRIA COM BRAÇO FRONTAL EM FORMICA CEREJEIRA E ACABAMENTO NAS BORDAS - MODELO: ESPECIAL.	UFVJM (SALAS DE AULA - CAMPUS I)	R\$33.00	12/01/1996
4910	CARTEIRA UNIVERSITÁRIA CARTEIRA UNIVERSITÁRIA COM BRAÇO FRONTAL EM FORMICA CEREJEIRA E ACABAMENTO NAS BORDAS - MODELO: ESPECIAL.	UFVJM (SALAS DE AULA - CAMPUS I)	R\$33.00	12/01/1996
4911	CARTEIRA UNIVERSITÁRIA CARTEIRA UNIVERSITÁRIA COM BRAÇO FRONTAL EM FORMICA CEREJEIRA E ACABAMENTO NAS BORDAS - MODELO: ESPECIAL.	UFVJM (SALAS DE AULA - CAMPUS I)	R\$33.00	12/01/1996
4912	CARTEIRA UNIVERSITÁRIA CARTEIRA UNIVERSITÁRIA COM BRAÇO FRONTAL EM	UFVJM (SALAS DE AULA - CAMPUS I)	R\$33.00	12/01/1996

Relatório de todos os bens da UFVJM

Nº Bem	Descrição	Localização	Valor Aquisição	Data Aquisição
4912	FORMICA CEREJEIRA E ACABAMENTO NAS BORDAS - MODELO: ESPECIAL.	UFVJM (SALAS DE AULA - CAMPUS I)	R\$33.00	12/01/1996
4913	CARTEIRA UNIVERSITÁRIA CARTEIRA UNIVERSITÁRIA COM BRAÇO FRONTAL EM FORMICA CEREJEIRA E ACABAMENTO NAS BORDAS - MODELO: ESPECIAL.	UFVJM (SALAS DE AULA - CAMPUS I)	R\$33.00	12/01/1996
4914	CARTEIRA UNIVERSITÁRIA CARTEIRA UNIVERSITÁRIA COM BRAÇO FRONTAL EM FORMICA CEREJEIRA E ACABAMENTO NAS BORDAS - MODELO: ESPECIAL.	UFVJM (SALAS DE AULA - CAMPUS I)	R\$33.00	12/01/1996
4915	CARTEIRA UNIVERSITÁRIA CARTEIRA UNIVERSITÁRIA COM BRAÇO FRONTAL EM FORMICA CEREJEIRA E ACABAMENTO NAS BORDAS - MODELO: ESPECIAL.	UFVJM (SALAS DE AULA - CAMPUS I)	R\$33.00	12/01/1996
4916	CARTEIRA UNIVERSITÁRIA CARTEIRA UNIVERSITÁRIA COM BRAÇO FRONTAL EM FORMICA CEREJEIRA E ACABAMENTO NAS BORDAS - MODELO: ESPECIAL.	UFVJM (SALAS DE AULA - CAMPUS I)	R\$33.00	12/01/1996
4917	CARTEIRA UNIVERSITÁRIA CARTEIRA UNIVERSITÁRIA COM BRAÇO FRONTAL EM FORMICA CEREJEIRA E ACABAMENTO NAS BORDAS - MODELO: ESPECIAL.	UFVJM (SALAS DE AULA - CAMPUS I)	R\$33.00	12/01/1996
4918	CARTEIRA UNIVERSITÁRIA CARTEIRA UNIVERSITÁRIA COM BRAÇO FRONTAL EM FORMICA CEREJEIRA E ACABAMENTO NAS BORDAS - MODELO: ESPECIAL.	FCBS (CENTRAL DE VACINAÇÃO.)	R\$33.00	12/01/1996
4919	CARTEIRA UNIVERSITÁRIA CARTEIRA UNIVERSITÁRIA COM BRAÇO FRONTAL EM FORMICA CEREJEIRA E ACABAMENTO NAS BORDAS - MODELO: ESPECIAL.	UFVJM (SALAS DE AULA - CAMPUS I)	R\$33.00	12/01/1996
4925	CONJUNTO ODONTOLÓGICO CONJUNTO ODONTOLÓGICO COMPLETO, COMPOSTO POR: CADEIRA SEMI AUTOMÁTICA LASER TL, 01 EQUIPO LASER CS4, 01 UNIDADE DE ÁGUA NINJA GNATUS, 01 R...	FCBS (CLÍNICA DE MESTRADO EM ESTOMATOLOGIA)	R\$3200.00	11/01/1996
4926	MOCHO MECÂNICO MOCHO MECÂNICO - MARCA: GNATUS - MODELO: CS.	FCBS (CLÍNICA DE CIRURGIA/EXODONTIA)	R\$114.00	11/01/1996
4927	MOCHO MECÂNICO MOCHO MECÂNICO - MARCA: GNATUS - MODELO: CS.	PRPPG ((PPGBIOM COM BUSTÍVEIS - PRPPG))	R\$114.00	11/01/1996
4928	MOCHO MECÂNICO MOCHO MECÂNICO - MARCA: GNATUS - MODELO: CS.	PRPPG ((PPGBIOM COM BUSTÍVEIS - PRPPG))	R\$114.00	11/01/1996
4929	MOCHO MECÂNICO MOCHO MECÂNICO - MARCA: GNATUS - MODELO: CS.	PRPPG ((PPGBIOM COM BUSTÍVEIS - PRPPG))	R\$114.00	11/01/1996
4930	MOCHO MECÂNICO MOCHO MECÂNICO - MARCA: GNATUS - MODELO: CS.	FCBS (CLÍNICA DE CIRURGIA/EXODONTIA)	R\$114.00	11/01/1996

Relatório de todos os bens da UFVJM

Nº Bem	Descrição	Localização	Valor Aquisição	Data Aquisição
4931	MOCHO MECÂNICO MOCHO MECÂNICO - MARCA: GNATUS - MODELO: CS.	PRPPG ((PPGBIOCOM BUSTÍVEIS - PRPPG))	R\$114.00	11/01/1996
4932	MOCHO MECÂNICO MOCHO MECÂNICO - MARCA: GNATUS - MODELO: CS.	PRPPG ((PPGBIOCOM BUSTÍVEIS - PRPPG))	R\$114.00	11/01/1996
4933	MOCHO MECÂNICO MOCHO MECÂNICO - MARCA: GNATUS - MODELO: CS.	PRPPG ((PROAPBIOCOMBUSTIVEIS - PRPPG))	R\$114.00	11/01/1996
4934	MOCHO MECÂNICO MOCHO MECÂNICO - MARCA: GNATUS - MODELO: CS.	PRPPG ((PROAPBIOCOMBUSTIVEIS - PRPPG))	R\$114.00	11/01/1996
4935	MOCHO MECÂNICO MOCHO MECÂNICO - MARCA: GNATUS - MODELO: CS.	PRPPG ((PROAPBIOCOMBUSTIVEIS - PRPPG))	R\$114.00	11/01/1996
4936	MOCHO MECÂNICO MOCHO MECÂNICO - MARCA: GNATUS - MODELO: CS.	FCBS (CLÍNICA DE CIRURGIA/EXODONTIA)	R\$114.00	11/01/1996
4938	MOCHO MECÂNICO MOCHO MECÂNICO - MARCA: GNATUS - MODELO: CS.	FCBS (CLÍNICA DE CIRURGIA/EXODONTIA)	R\$114.00	11/01/1996
4939	MOCHO MECÂNICO MOCHO MECÂNICO - MARCA: GNATUS - MODELO: CS.	FCBS (CLÍNICA DE CIRURGIA/EXODONTIA)	R\$114.00	11/01/1996
4940	MOCHO MECÂNICO MOCHO MECÂNICO - MARCA: GNATUS - MODELO: CS.	FCBS ((LAB. PATOLOGIA - CAMPUS I))	R\$114.00	11/01/1996
4941	MOCHO MECÂNICO MOCHO MECÂNICO - MARCA: GNATUS - MODELO: CS.	FCBS (CLÍNICA DE CIRURGIA/EXODONTIA)	R\$114.00	11/01/1996
4942	MOCHO MECÂNICO MOCHO MECÂNICO - MARCA: GNATUS - MODELO: CS.	FCBS ((LAB. PATOLOGIA - CAMPUS I))	R\$114.00	11/01/1996
4943	MOCHO MECÂNICO MOCHO MECÂNICO - MARCA: GNATUS - MODELO: CS.	FCBS ((LAB. PATOLOGIA - CAMPUS I))	R\$114.00	11/01/1996
4944	MOCHO MECÂNICO MOCHO MECÂNICO - MARCA: GNATUS - MODELO: CS.	FCBS (CLÍNICA DE ESPECIALIZAÇÃO)	R\$114.00	11/01/1996
4945	MOCHO MECÂNICO MOCHO MECÂNICO - MARCA: GNATUS - MODELO: CS.	FCBS (CLÍNICA INTEGRADA)	R\$114.00	11/01/1996
4946	MOCHO MECÂNICO MOCHO MECÂNICO - MARCA: GNATUS - MODELO: CS.	FCBS (CLÍNICA INTEGRADA)	R\$114.00	11/01/1996
4947	MOCHO MECÂNICO MOCHO MECÂNICO - MARCA: GNATUS - MODELO: CS.	FCBS (CLÍNICA INTEGRADA)	R\$114.00	11/01/1996
4948	MOCHO MECÂNICO MOCHO MECÂNICO - MARCA: GNATUS - MODELO: CS.	FCA (LAB. DE ANATOMIA ANIMAL - SL103- AGRÁRIAS-CAMPUS II)	R\$114.00	11/01/1996
4949	MOCHO MECÂNICO MOCHO MECÂNICO - MARCA: GNATUS - MODELO: CS.	FCBS ((LAB. PATOLOGIA - CAMPUS I))	R\$114.00	11/01/1996
4950	MOCHO MECÂNICO MOCHO MECÂNICO - MARCA: GNATUS - MODELO: CS.	FCBS (EXTENSÃO ODONTOLÓGICA (ODONTO MOVEL))	R\$114.00	11/01/1996
4951	BOMBA DE VÁCUO BOMBA DE VÁCUO - MARCA/MODELO: CICLONE.	FCBS (CLÍNICA DE CIRURGIA/EXODONTIA)	R\$1331.00	22/01/1996
4952	BOMBA DE VÁCUO BOMBA DE VÁCUO - MARCA/MODELO: CICLONE.	FCBS (CLÍNICA DE CIRURGIA/EXODONTIA)	R\$1331.00	22/01/1996
4953	BOMBA DE VÁCUO BOMBA DE VÁCUO - MARCA/MODELO: CICLONE.	FCA (LAB. DE ANATOMIA VEGETAL - BL VI - SL 09 - CII)	R\$1331.00	22/01/1996
4954	BOMBA DE VÁCUO BOMBA DE VÁCUO - MARCA/MODELO: CICLONE.	FCBS (CLÍNICA DE CIRURGIA/EXODONTIA)	R\$1331.00	22/01/1996

Relatório de todos os bens da UFVJM

Nº Bem	Descrição	Localização	Valor Aquisição	Data Aquisição
4955	UNIDADE AUXILIAR DE SUCCÃO UNIDADE AUXILIAR DE SUCCÃO - KIT CICLONE.	FCBS (CLÍNICA DE CIRURGIA/EXODONTIA)	R\$356.00	22/01/1996
4956	UNIDADE AUXILIAR DE SUCCÃO UNIDADE AUXILIAR DE SUCCÃO - KIT CICLONE.	FCBS (CLÍNICA DE CIRURGIA/EXODONTIA)	R\$356.00	22/01/1996
4957	UNIDADE AUXILIAR DE SUCCÃO UNIDADE AUXILIAR DE SUCCÃO - KIT CICLONE.	FCBS (CLÍNICA DE CIRURGIA/EXODONTIA)	R\$356.00	22/01/1996
4958	UNIDADE AUXILIAR DE SUCCÃO UNIDADE AUXILIAR DE SUCCÃO - KIT CICLONE.	FCBS (CLÍNICA DE CIRURGIA/EXODONTIA)	R\$356.00	22/01/1996
4959	UNIDADE AUXILIAR DE SUCCÃO UNIDADE AUXILIAR DE SUCCÃO - KIT CICLONE.	FCBS (CLÍNICA DE CIRURGIA/EXODONTIA)	R\$356.00	22/01/1996
4960	UNIDADE AUXILIAR DE SUCCÃO UNIDADE AUXILIAR DE SUCCÃO - KIT CICLONE.	FCBS (CLÍNICA DE CIRURGIA/EXODONTIA)	R\$356.00	22/01/1996
4961	UNIDADE AUXILIAR DE SUCCÃO UNIDADE AUXILIAR DE SUCCÃO - KIT CICLONE.	FCBS (CLÍNICA DE CIRURGIA/EXODONTIA)	R\$356.00	22/01/1996
4962	UNIDADE AUXILIAR DE SUCCÃO UNIDADE AUXILIAR DE SUCCÃO - KIT CICLONE.	FCBS (CLÍNICA DE CIRURGIA/EXODONTIA)	R\$356.00	22/01/1996
4963	UNIDADE AUXILIAR DE SUCCÃO UNIDADE AUXILIAR DE SUCCÃO - KIT CICLONE.	FCBS (CLÍNICA DE CIRURGIA/EXODONTIA)	R\$356.00	22/01/1996
4964	UNIDADE AUXILIAR DE SUCCÃO UNIDADE AUXILIAR DE SUCCÃO - KIT CICLONE.	FCBS (CLÍNICA DE CIRURGIA/EXODONTIA)	R\$356.00	22/01/1996
4965	UNIDADE AUXILIAR DE SUCCÃO UNIDADE AUXILIAR DE SUCCÃO - KIT CICLONE.	FCBS (CLÍNICA DE CIRURGIA/EXODONTIA)	R\$356.00	22/01/1996
4966	UNIDADE AUXILIAR DE SUCCÃO UNIDADE AUXILIAR DE SUCCÃO - KIT CICLONE.	FCBS (CLÍNICA DE CIRURGIA/EXODONTIA)	R\$356.00	22/01/1996
4967	UNIDADE AUXILIAR DE SUCCÃO UNIDADE AUXILIAR DE SUCCÃO - KIT CICLONE.	FCBS (CLÍNICA DE CIRURGIA/EXODONTIA)	R\$356.00	22/01/1996
4968	UNIDADE AUXILIAR DE SUCCÃO UNIDADE AUXILIAR DE SUCCÃO - KIT CICLONE.	FCBS (CLÍNICA DE CIRURGIA/EXODONTIA)	R\$356.00	22/01/1996
4969	UNIDADE AUXILIAR DE SUCCÃO UNIDADE AUXILIAR DE SUCCÃO - KIT CICLONE.	FCBS (CLÍNICA DE CIRURGIA/EXODONTIA)	R\$356.00	22/01/1996
4970	UNIDADE AUXILIAR DE SUCCÃO UNIDADE AUXILIAR DE SUCCÃO - KIT CICLONE.	FCBS (CLÍNICA DE CIRURGIA/EXODONTIA)	R\$356.00	22/01/1996
4971	APARELHO DE RAO X APARELHO DE RAO X - MARCA/MODELO: SPECTRO 70.	FCBS (CLÍNICA DE ESPECIALIZAÇÃO)	R\$1840.00	22/01/1996
4972	AUTOCLAVE AUTOCLAVE - MARCA: DABI ATLANTE - MODELO: M-2340.	FCBS (CLÍNICA DE MESTRADO EM ESTOMATOLOGIA - SECRETARIA)	R\$38.18	30/01/1996
4973	AUTOCLAVE AUTOCLAVE - MARCA: DABI ATLANTE - MODELO: M-2340.	FCBS (CENTRAL DE ESTERILIZAÇÃO)	R\$2600.00	30/01/1995
4974	AUTOCLAVE AUTOCLAVE - MARCA: DABI ATLANTE - MODELO: M-2340.	FCBS (CENTRAL DE ESTERILIZAÇÃO)	R\$2600.00	30/01/1995
4975	APARELHO DE AR CONDICIONADO APARELHO CONDICIONADOR DE AR COM CICLO FRIO DE 30.000BTUS - VOLTAGEM: 220V - 60HZ - MARCA: SPRINGER - MODELO:	UFVJM (SALAS DE AULA - CAMPUS I)	R\$1894.00	03/01/1996

Relatório de todos os bens da UFVJM

Nº Bem	Descrição	Localização	Valor Aquisição	Data Aquisição
4976	APARELHO DE AR CONDICIONADO APARELHO CONDICIONADOR DE AR COM CICLO FRIO DE 30.000BTUS - VOLTAGEM: 220V - 60HZ - MARCA: SPRINGER - MODELO:	UFVJM (SALAS DE AULA - CAMPUS I)	R\$1894.00	03/01/1996
4978	APARELHO DE AR CONDICIONADO APARELHO CONDICIONADOR DE AR COM CICLO FRIO DE 23.000 BTUS - VOLTAGEM: 220V - 60HZ - MARCA: PROSDOCIMO.	FCBS (CLÍNICA DE CIRURGIA/EXODONTIA)	R\$1399.00	03/01/1996
4979	APARELHO DE AR CONDICIONADO APARELHO CONDICIONADOR DE AR COM CICLO FRIO DE 23.000 BTUS - VOLTAGEM: 220V - 60HZ - MARCA: PROSDOCIMO.	FCBS (CLÍNICA DE CIRURGIA/EXODONTIA)	R\$1399.00	03/01/1996
4981	MEDIDOR DE PH MEDIDOR DE PH DIGITAL PARA LABORATÓRIO - MARCA: DIGIMED - MODELO: DM - 21.	FCBS (LAB. DE IMUNOLOGIA - AN. CLÍNICAS - CAMPUS II)	R\$1627.00	24/01/1996
4982	AGITADOR MAGNÉTICO SEM AQUECIMENTO AGITADOR MAGNÉTICO, SEM AQUECIMENTO, COM VELOCIDADE DE 100 A 900RPM, VOLUME DE 3 LITROS E ACOMPANHAM 02 BARRAS MAGNÉTICAS DE ...	FCBS ((LAB. PATOLOGIA - CAMPUS I))	R\$280.00	24/01/1996
4983	AGITADOR MAGNÉTICO COM AQUECIMENTO AGITADOR MAGNÉTICO COM AQUECIMENTO, COM VELOCIDADE DE 300 A 3000RPM, VOLUME DE 01 LITRO E ACOMPANHAM 02 BARRAS MAGNÉTICAS DE ...	FCBS ((LAB. PATOLOGIA - CAMPUS I))	R\$445.00	24/01/1996
4984	BANHO MARIA BANHO MARIA COM TEMPERATURA CONTROLADA ATE 60°C - CAPACIDADE PARA 60 TUBOS COM TAMPA DE PLÁSTICO TRANSPARENTE, TIPO PINGADEIRA, TERMÔMETRO DE MERCÚR...	FCBS (LAB. DE PATOLOGIA - SALAS 22 -CIBA)	R\$370.00	24/01/1996
4985	FREEZER VERTICAL FREEZER VERTICAL - CAPACIDADE: 248L - COR: BRANCO - VOLTAGEM: 127V - MARCA: PROSDOCIMO - MODELO: F-25.	FCBS ((LAB. PATOLOGIA - CAMPUS I))	R\$615.00	27/01/1996
4986	CONTADOR DE CÉLULAS SANGUÍNEAS CONTADOR DE CÉLULAS SANGUÍNEAS - MARCA: KACIL - MODELO: CCS-02.	FCBS (LAB. DE PATOLOGIA - SALAS 22 -CIBA)	R\$369.00	23/01/1996
4987	BOTIJAO VOLTA BOTIJAO IMPORTADO COM CAPACIDADE: 20 LITROS E CAPACIDADE DE 540 DOSES - MARCA: MVE - MODELO: VOLTA 20.	FEM PATRIMONIAL ((FAZENDA EXPERIMENTAL DO MOURA - CURVELO/MG))	R\$850.07	09/01/1996

Relatório de todos os bens da UFVJM

Nº Bem	Descrição	Localização	Valor Aquisição	Data Aquisição
4992	CARTEIRA UNIVERSITÁRIA CARTEIRA UNIVERSITÁRIA COM TAMPO FRONTAL EM FORMICA CEREJEIRA E ACABAMENTO NAS BORDAS - MODELO: ESPECIAL.	UFVJM (SALAS DE AULA - CAMPUS I)	R\$33.00	21/02/1996
4993	CARTEIRA UNIVERSITÁRIA CARTEIRA UNIVERSITÁRIA COM TAMPO FRONTAL EM FORMICA CEREJEIRA E ACABAMENTO NAS BORDAS - MODELO: ESPECIAL.	UFVJM (SALAS DE AULA - CAMPUS I)	R\$33.00	21/02/1996
4994	CARTEIRA UNIVERSITÁRIA CARTEIRA UNIVERSITÁRIA COM TAMPO FRONTAL EM FORMICA CEREJEIRA E ACABAMENTO NAS BORDAS - MODELO: ESPECIAL.	AGR ((PRÉDIO AGRONOMIA - CAMPUS JK))	R\$33.00	21/02/1996
4995	CARTEIRA UNIVERSITÁRIA CARTEIRA UNIVERSITÁRIA COM TAMPO FRONTAL EM FORMICA CEREJEIRA E ACABAMENTO NAS BORDAS - MODELO: ESPECIAL.	UFVJM (SALAS DE AULA - CAMPUS I)	R\$33.00	21/02/1996
4996	CARTEIRA UNIVERSITÁRIA CARTEIRA UNIVERSITÁRIA COM TAMPO FRONTAL EM FORMICA CEREJEIRA E ACABAMENTO NAS BORDAS - MODELO: ESPECIAL.	UFVJM (SALAS DE AULA - CAMPUS I)	R\$33.00	21/02/1996
4997	CARTEIRA UNIVERSITÁRIA CARTEIRA UNIVERSITÁRIA COM TAMPO FRONTAL EM FORMICA CEREJEIRA E ACABAMENTO NAS BORDAS - MODELO: ESPECIAL.	UFVJM (SALAS DE AULA - CAMPUS I)	R\$33.00	21/02/1996
4998	CARTEIRA UNIVERSITÁRIA CARTEIRA UNIVERSITÁRIA COM TAMPO FRONTAL EM FORMICA CEREJEIRA E ACABAMENTO NAS BORDAS - MODELO: ESPECIAL.	UFVJM (SALAS DE AULA - CAMPUS I)	R\$33.00	21/02/1996
4999	CARTEIRA UNIVERSITÁRIA CARTEIRA UNIVERSITÁRIA COM TAMPO FRONTAL EM FORMICA CEREJEIRA E ACABAMENTO NAS BORDAS - MODELO: ESPECIAL.	UFVJM (SALAS DE AULA - CAMPUS I)	R\$33.00	21/02/1996
5000	CARTEIRA UNIVERSITÁRIA CARTEIRA UNIVERSITÁRIA COM TAMPO FRONTAL EM FORMICA CEREJEIRA E ACABAMENTO NAS BORDAS - MODELO: ESPECIAL.	UFVJM (SALAS DE AULA - CAMPUS I)	R\$33.00	21/02/1996
5001	CARTEIRA UNIVERSITÁRIA CARTEIRA UNIVERSITÁRIA COM TAMPO FRONTAL EM FORMICA CEREJEIRA E ACABAMENTO NAS BORDAS - MODELO: ESPECIAL.	UFVJM (SALAS DE AULA - CAMPUS I)	R\$33.00	21/02/1996
5002	CARTEIRA UNIVERSITÁRIA CARTEIRA UNIVERSITÁRIA COM TAMPO FRONTAL EM FORMICA CEREJEIRA E ACABAMENTO NAS BORDAS - MODELO: ESPECIAL.	UFVJM (SALAS DE AULA - CAMPUS I)	R\$33.00	21/02/1996
5003	CARTEIRA UNIVERSITÁRIA CARTEIRA UNIVERSITÁRIA COM TAMPO FRONTAL EM	UFVJM (SALAS DE AULA - CAMPUS I)	R\$33.00	21/02/1996

Relatório de todos os bens da UFVJM

Nº Bem	Descrição	Localização	Valor Aquisição	Data Aquisição
5003	FORMICA CEREJEIRA E ACABAMENTO NAS BORDAS - MODELO: ESPECIAL.	UFVJM (SALAS DE AULA - CAMPUS I)	R\$33.00	21/02/1996
5004	CARTEIRA UNIVERSITÁRIA CARTEIRA UNIVERSITÁRIA COM TAMPO FRONTAL EM FORMICA CEREJEIRA E ACABAMENTO NAS BORDAS - MODELO: ESPECIAL.	UFVJM (SALAS DE AULA - CAMPUS I)	R\$33.00	21/02/1996
5005	CARTEIRA UNIVERSITÁRIA CARTEIRA UNIVERSITÁRIA COM TAMPO FRONTAL EM FORMICA CEREJEIRA E ACABAMENTO NAS BORDAS - MODELO: ESPECIAL.	UFVJM (SALAS DE AULA - CAMPUS I)	R\$33.00	21/02/1996
5006	CARTEIRA UNIVERSITÁRIA CARTEIRA UNIVERSITÁRIA COM TAMPO FRONTAL EM FORMICA CEREJEIRA E ACABAMENTO NAS BORDAS - MODELO: ESPECIAL.	UFVJM (SALAS DE AULA - CAMPUS I)	R\$33.00	21/02/1996
5007	FOTOPOLIMERIZADOR FOTOPOLIMERIZADOR - MARCA: GNATUS - MODELO: OPTILIGHT II.	PROAD (GUARDA ROTATIVA (21/CIBA))	R\$550.00	15/02/1996
5008	FOTOPOLIMERIZADOR FOTOPOLIMERIZADOR - MARCA: GNATUS - MODELO: OPTILIGHT II.	PROACE (CLÍNICA MÉDICA ODONTOLOGICA)	R\$550.00	15/02/1996
5009	SUPORTE PARA MANEQUIM SUPORTE PARA MANEQUIM ARTICULÁVEL PARA BANCADA.	FCBS (LAB. DE DENTISTICA)	R\$129.50	29/03/1996
5010	SUPORTE PARA MANEQUIM SUPORTE PARA MANEQUIM ARTICULÁVEL PARA BANCADA.	FCBS (LAB. DE DENTISTICA)	R\$129.50	29/03/1996
5011	SUPORTE PARA MANEQUIM SUPORTE PARA MANEQUIM ARTICULÁVEL PARA BANCADA.	FCBS (LAB. DE DENTISTICA)	R\$129.50	29/03/1996
5012	SUPORTE PARA MANEQUIM SUPORTE PARA MANEQUIM ARTICULÁVEL PARA BANCADA.	FCBS (LAB. DE DENTISTICA)	R\$129.50	29/03/1996
5013	SUPORTE PARA MANEQUIM SUPORTE PARA MANEQUIM ARTICULÁVEL PARA BANCADA.	FCBS (LAB. DE DENTISTICA)	R\$129.50	29/03/1996
5014	SUPORTE PARA MANEQUIM SUPORTE PARA MANEQUIM ARTICULÁVEL PARA BANCADA.	FCBS (LAB. DE DENTISTICA)	R\$129.50	29/03/1996
5015	SUPORTE PARA MANEQUIM SUPORTE PARA MANEQUIM ARTICULÁVEL PARA BANCADA.	FCBS (LAB. DE DENTISTICA)	R\$129.50	29/03/1996
5016	SUPORTE PARA MANEQUIM SUPORTE PARA MANEQUIM ARTICULÁVEL PARA BANCADA.	FCBS (LAB. DE DENTISTICA)	R\$129.50	29/03/1996
5017	SUPORTE PARA MANEQUIM SUPORTE PARA MANEQUIM ARTICULÁVEL PARA BANCADA.	FCBS (LAB. DE DENTISTICA)	R\$129.50	29/03/1996
5018	SUPORTE PARA MANEQUIM SUPORTE PARA MANEQUIM ARTICULÁVEL PARA BANCADA.	FCBS (LAB. DE DENTISTICA)	R\$129.50	29/03/1996

Relatório de todos os bens da UFVJM

Nº Bem	Descrição	Localização	Valor Aquisição	Data Aquisição
5019	SUPORE PARA MANEQUIM SUPORE PARA MANEQUIM ARTICULÁVEL PARA BANCADA.	FCBS (LAB. DE DENTISTICA)	R\$129.50	29/03/1996
5020	SUPORE PARA MANEQUIM SUPORE PARA MANEQUIM ARTICULÁVEL PARA BANCADA.	FCBS (LAB. DE DENTISTICA)	R\$129.50	29/03/1996
5025	FOTOPOLIMERIZADOR FOTOPOLIMERIZADOR - MARCA: GNATUS - MODELO: OPTILIGHT II.	FCBS (CLÍNICA DE CIRURGIA/EXODONTIA)	R\$0.01	22/11/1990
5026	SUGADOR DE SANGUE SUGADOR DE SANGUE PORTÁTIL COM CAPACIDADE PARA 03 LITROS - REFERÊNCIA: 14014 - MARCA: NEVONI - MODELO: ADVANCED.	FCBS (CLÍNICA DE MESTRADO EM ESTOMATOLOGIA)	R\$678.00	29/04/1996
5027	ESTUFA ESTUFA - MARCA: OLIDEF - MODELO: NÚMERO 01.	PROAD ((DIVISÃO DE SERVIÇOS GERAIS))	R\$315.00	17/05/1996
5028	BETONEIRA BETONEIRA COM MOTOR TRIFÁSICO - CAPACIDADE: 320L - MARCA: CSM.	UFVJM (CAMPUS II JUSCELINO KUBITSCHKE)	R\$780.00	20/05/1996
5036	SUGADOR DE SANGUE SUGADOR DE SANGUE PORTÁTIL COM CAPACIDADE PARA 03 LITROS - REFERÊNCIA: 14014 - MARCA: NEVONI - MODELO: ADVANCED.	FCBS (CLÍNICA DE CIRURGIA/EXODONTIA)	R\$678.00	24/05/1996
5037	INTERCOMUNICADOR INTERCOMUNICADOR - MARCA: MOTOROLA - MODELO: SP-10.	PROAD ((DIVISÃO DE SERVIÇOS GERAIS))	R\$780.00	27/05/1996
5039	BISTURI ELETRONICO BISTURI ELETRÔNICO COMPACTO TRANSISTORIZADO - COR: CINZA - MARCA: MEDICIR - MODELO: BM-500.	PROACE (CLÍNICA MÉDICA ODONTOLOGICA)	R\$330.00	13/06/1996
5040	MAPOTECA HORIZONTAL MAPOTECA HORIZONTAL COM 05 GAVETAS PARA 405 FOLHAS - MARCA: DELTA - MODELO: MAP-05.	ICT ((INSTITUTO DE CIÊNCIA E TECNOLOGIA - CAMPUS JK))	R\$650.00	12/06/1996
5041	MESA AUXILIAR PARA CIRURGIA MESA AUXILIAR PARA CIRURGIA.	FCBS (CLÍNICA DE MESTRADO EM ESTOMATOLOGIA)	R\$141.00	28/06/1996
5042	MESA AUXILIAR PARA CIRURGIA MESA AUXILIAR PARA CIRURGIA.	FCBS (CLÍNICA DE MESTRADO EM ESTOMATOLOGIA)	R\$141.00	28/06/1996
5043	NEGATOSCÓPIO NEGATOSCÓPIO.	FCBS (CLINICA DE MESTRADO EM ESTOMATOLOGIA)	R\$145.00	28/06/1996
5044	NEGATOSCÓPIO NEGATOSCÓPIO.	FCBS (CLINICA DE MESTRADO EM ESTOMATOLOGIA)	R\$145.00	28/06/1996
5045	FURADEIRA FURADEIRA PROFISSIONAL - MARCA: BOSCH - MODELO: 419 - NÚMERO DE SÉRIE: GSB16RE.	PROAD ((OFICINA - DMT/GALPÃO))	R\$262.00	04/07/1996
5046	ADAPTADOR PARA TELEVISÃO ADAPTADOR PARA TELEVISÃO.	FCBS (LAB. DE PATOLOGIA - SALAS 22 -CIBA)	R\$810.00	08/07/1996
5048	MONITOR MONITOR - MARCA: UIS - MODELO: 28.	FCBS (CLINICA DE MESTRADO EM ESTOMATOLOGIA)	R\$360.00	01/07/1996

Relatório de todos os bens da UFVJM

Nº Bem	Descrição	Localização	Valor Aquisição	Data Aquisição
5103	COIFA INDUSTRIAL COIFA INDUSTRIAL CONFECCIONADA EM AÇO INOX ACOMPANHADA POR DUTO, EXAUSTOR E TELA. MODELO: PIRAMIDAL.	PROAD ((RESTAURANTE - CAMPUS JK / PROAD - PATRIMÔNIO))	R\$849.20	06/09/1996
5104	ARMÁRIO ESTANTE ARMÁRIO ESTANTE EM MELANINO COM 02 PORTAS E FECHADURA - REFERÊNCIA: 100312.	PRPPG ((INICIAÇÃO CIENTIFICA - PRPPG))	R\$220.00	05/08/1996
5105	MESA PARA DATILOGRAFIA MESA PARA DATILOGRAFIA CONFECCIONADA EM CEREJEIRA COM 02 GAVETAS - REFERÊNCIA: 100213.	PRPPG (PRO-REITORIA DE PESQUISA E PÓS-GRADUAÇÃO)	R\$119.00	05/08/1996
5106	MESA PARA DATILOGRAFIA MESA PARA DATILOGRAFIA CONFECCIONADA EM CEREJEIRA SEM GAVETA.	PRPPG ((COZINHA - PRPPG))	R\$60.00	05/08/1996
5107	CADEIRA FIXA CADEIRA FIXA COM PÉS PALITO CONFECCIONADA EM TECIDO PRETO E SEM BRAÇOS - MODELO: DUQUESA - REFERÊNCIA: K.K.8.8.	FCBS (CLÍNICA DE MESTRADO EM ESTOMATOLOGIA - SECRETARIA)	R\$39.00	05/08/1996
5108	CADEIRA FIXA CADEIRA FIXA COM PÉS PALITO CONFECCIONADA EM TECIDO PRETO E SEM BRAÇOS - MODELO: DUQUESA - REFERÊNCIA: K.K.8.8.	FCBS (CLÍNICA DE MESTRADO EM ESTOMATOLOGIA - SECRETARIA)	R\$39.00	05/08/1996
5109	CADEIRA FIXA CADEIRA FIXA COM PÉS PALITO CONFECCIONADA EM TECIDO PRETO E SEM BRAÇOS - MODELO: DUQUESA - REFERÊNCIA: K.K.8.8.	PROACE ((PRÓ REITORA ASSUNT. COMUN. ESTUDANTIS - PROACE))	R\$39.00	05/08/1996
5110	CADEIRA FIXA CADEIRA FIXA COM PÉS PALITO CONFECCIONADA EM TECIDO PRETO E SEM BRAÇOS - MODELO: DUQUESA - REFERÊNCIA: K.K.8.8.	PRPPG ((SECRETARIA DE PÓS - GRADUAÇÃO / PRPPG))	R\$39.00	05/08/1996
5111	CADEIRA FIXA CADEIRA FIXA COM PÉS PALITO CONFECCIONADA EM TECIDO PRETO E SEM BRAÇOS - MODELO: DUQUESA - REFERÊNCIA: K.K.8.8.	PROACE ((PRÓ REITORA ASSUNT. COMUN. ESTUDANTIS - PROACE))	R\$39.00	05/08/1996
5112	CADEIRA FIXA CADEIRA FIXA COM PÉS PALITO CONFECCIONADA EM TECIDO PRETO E SEM BRAÇOS - MODELO: DUQUESA - REFERÊNCIA: K.K.8.8.	PRPPG ((PRÓ-REITORIA PESQUISA E PÓS-GRADUAÇÃO - PRPPG))	R\$39.00	05/08/1996
5113	CADEIRA FIXA CADEIRA FIXA COM PÉS PALITO CONFECCIONADA EM TECIDO PRETO E SEM BRAÇOS - MODELO:	PROGEP ((PRÓ - REITORIA DE GESTÃO DE PESSOAS - PROGEP))	R\$39.00	05/08/1996

Relatório de todos os bens da UFVJM

Nº Bem	Descrição	Localização	Valor Aquisição	Data Aquisição
5113	DUQUESA - REFERÊNCIA: K.K.8.8.	PROGEP ((PRO - REITORIA DE GESTÃO DE PESSOAS - PROGEP))	R\$39.00	05/08/1996
5114	CADEIRA FIXA CADEIRA FIXA COM PÉS PALITO CONFECCIONADA EM TECIDO PRETO E SEM BRAÇOS - MODELO: DUQUESA - REFERÊNCIA: K.K.8.8.	FCBS (CLÍNICA DE MESTRADO EM ESTOMATOLOGIA - SECRETARIA)	R\$39.00	05/08/1996
5115	CADEIRA FIXA CADEIRA FIXA COM PÉS PALITO CONFECCIONADA EM TECIDO PRETO E SEM BRAÇOS - MODELO: DUQUESA - REFERÊNCIA: K.K.8.8.	PRPPG ((SATPPG - PRPPG))	R\$39.00	05/08/1996
5116	CADEIRA FIXA CADEIRA FIXA COM PÉS PALITO CONFECCIONADA EM TECIDO PRETO E SEM BRAÇOS - MODELO: DUQUESA - REFERÊNCIA: K.K.8.8.	PROACE ((PRÓ REITORIA ASSUNT. COMUN. ESTUDANTIS - PROACE))	R\$39.00	05/08/1996
5117	CADEIRA GIRATORIA CADEIRA GIRATÓRIA CONFECCIONADA EM TECIDO PRETO.	PRPPG ((SECRETARIA DE PÓS - GRADUAÇÃO / PRPPG))	R\$85.00	05/08/1996
5118	CADEIRA GIRATORIA CADEIRA GIRATÓRIA CONFECCIONADA EM TECIDO PRETO.	PRPPG ((ARQUIVO - PRPPG))	R\$85.00	05/08/1996
5120	CADEIRA GIRATORIA CADEIRA GIRATÓRIA CONFECCIONADA EM TECIDO PRETO.	PRPPG (PRO-REITORIA DE PESQUISA E PÓS-GRADUAÇÃO)	R\$85.00	05/08/1996
5123	ARMÁRIO TIPO ROUPEIRO ARMÁRIO, TIPO ROUPEIRO, CONFECCIONADO EM CHAPA 24, SOBREPOSTO COM 04 VÃOS E FECHADURA.	PRPPG ((SALA 35 - PRPPG))	R\$224.00	05/08/1996
5124	ARMÁRIO TIPO ROUPEIRO ARMÁRIO, TIPO ROUPEIRO, CONFECCIONADO EM CHAPA 26, SOBREPOSTO COM 06 VÃOS E FECHADURA.	PRPPG (PRO-REITORIA DE PESQUISA E PÓS-GRADUAÇÃO)	R\$325.00	05/08/1996
5125	TORNO DE BANCADA FIXO TORNO FIXO DE BANCADA - LINHA: OURO - MARCA: SCHULZ 2.	PROAD (DEPOSITO DO PATRIMÔNIO)	R\$30.00	11/09/1996
5126	TORNO DE BANCADA FIXO TORNO FIXO DE BANCADA - LINHA: OURO - MARCA: SCHULZ 2.	PROAD ((OFICINA - DMT/GALPÃO))	R\$30.00	11/09/1996
5127	TORNO DE BANCADA FIXO TORNO FIXO DE BANCADA - LINHA: OURO - MARCA: SCHULZ 2.	PROAD (DEPOSITO DO PATRIMÔNIO)	R\$30.00	11/09/1996
5128	TORNO DE BANCADA FIXO TORNO FIXO DE BANCADA - LINHA: OURO - MARCA: SCHULZ 2.	PROAD (DEPOSITO DO PATRIMÔNIO)	R\$30.00	11/09/1996
5130	SUGADOR DE SANGUE SUGADOR DE SANGUE PORTÁTIL COM CAPACIDADE PARA 03 LITROS - REFERÊNCIA: 14014 - MARCA: NEVONI - MODELO:	FCBS (CLÍNICA DE CIRURGIA/EXODONTIA)	R\$676.00	29/04/1996

Relatório de todos os bens da UFVJM

Nº Bem	Descrição	Localização	Valor Aquisição	Data Aquisição
5130	ADVANCED.	FCBS (CLINICA DE CIRURGIA/EXODONTIA)	R\$676.00	29/04/1996
5131	CHURRASQUEIRA ELÉTRICA, CHURRASQUEIRA ELÉTRICA, COMPOSTA POR: 06 ESPETOS SIMPLES, 03 ESPETOS GIRATÓRIOS E 01 CINZEIRO - MARCA: GIRA GRILL.	PROAD ((DIVISÃO DE SERVIÇOS GERAIS))	R\$306.00	17/10/1996
5135	MICROSCOPIO MICROSCÓPIO PARA ROTINA UTILIZÁVEL EM LABORATÓRIO E CONSULTA. MODELO: AXIOLAB PARA LUZ TRANSMITIDA CAMPO CLARO E PLATINA FIXA DE DESLOCAMENTO EM CR...	FCBS ((LAB. PATOLOGIA - CAMPUS I))	R\$3877.42	08/11/1996
5136	MICROSCOPIO MICROSCÓPIO PARA ROTINA UTILIZÁVEL EM LABORATÓRIO E CONSULTA. MODELO: AXIOLAB PARA LUZ TRANSMITIDA CAMPO CLARO E PLATINA FIXA DE DESLOCAMENTO EM CR...	FCBS ((LAB. PATOLOGIA - CAMPUS I))	R\$3877.42	08/11/1996
5137	MICROSCOPIO MICROSCÓPIO PARA ROTINA UTILIZÁVEL EM LABORATÓRIO E CONSULTA. MODELO: AXIOLAB PARA LUZ TRANSMITIDA CAMPO CLARO E PLATINA FIXA DE DESLOCAMENTO EM CR...	FCBS ((LAB. PATOLOGIA - CAMPUS I))	R\$3877.41	08/11/1996
5138	MICROSCOPIO MICROSCÓPIO UNIVERSAL PARA INVESTIGAÇÃO EM BIOLOGIA E MEDICINA. MODELO: AXIOPLAN PARA EPI FLUORESCÊNCIA EM COMBINAÇÃO COM LUZ TRANSMITIDA-CAMPO CLAR...	FCBS ((LAB. PATOLOGIA - CAMPUS I))	R\$39443.37	08/11/1996
5139	MICROSCOPIO MICROSCÓPIO INVERTIDO PARA LUZ TRANSMITIDA PARA EXAMES DE ROTINA EM CULTIVOS DE CÉLULAS E TECIDOS, HIDROBIOLOGIA E ROTINA CLÍNICA; INSPECIONAR PLACA...	FCBS ((LAB. PATOLOGIA - CAMPUS I))	R\$8485.06	08/11/1996
5140	ESPECTOFOTOMETRO ESPECTROFOTÔMETRO DE ABSORÇÃO ATÔMICA NA BASE DE FORNO DE GRAFITE, ACOMPANHADO DE LAMPADAS DE CATODO OCO PARA ELEMENTOS DIVERSOS. MARCA: AAS 5...	PRPPG (SALA DE APOIO A PESQUISA - CAMPUS I)	R\$86754.84	08/11/1996
5145	REFLETOR REFLETOR PARA CONJUNTO ODONTOLÓGICO - MARCA: FOCUS L.	FCBS (CLÍNICA DE ESPECIALIZAÇÃO)	R\$780.00	21/11/1996
5161	ELETROCARDIOGRAFO ELETROCARDIOGRAFO COM UNIDADE DE FITA DAT - CAPACIDADE 2BG.	DTI (SALA DE REDE INTERNET/APOIO DE INFORMÁTICA)	R\$1490.00	11/12/1996
5162	REGULADOR DE PRESSÃO REGULADOR DE PRESSÃO, WMS, COM CONEXÃO NÚMERO 01(CR) - CGA 580	FCBS (LAB. DE MICROBIOLOGIA - SALA DE APOIO - CIBA 46)	R\$270.76	31/10/1996

Relatório de todos os bens da UFVJM

Nº Bem	Descrição	Localização	Valor Aquisição	Data Aquisição
5162	E NUMERO 03(CR) - DIN 477.	FCBS (LAB. DE MICROBIOLOGIA - SALA DE APOIO - CIBA 46)	R\$270.76	31/10/1996
5163	REGULADOR DE PRESSAO REGULADOR DE PRESSÃO, WMS, COM CONEXÃO NÚMERO 01(CR) - CGA 580 E NÚMERO 03(CR) - DIN 477.	FCBS (LAB. DE MICROBIOLOGIA - SALA DE APOIO - CIBA 46)	R\$270.76	31/10/1996
5165	MOTO BOMBA MOTO BOMBA / MOTOBOMBA - 03HP - VOLTAGEM: 220V - TRIFÁSICA.	UFVJM (CAMPUS I - UFVJM)	R\$350.00	27/08/1996
5166	MOTO BOMBA MOTO BOMBA / MOTOBOMBA - 03HP - VOLTAGEM: 220V - TRIFÁSICA.	UFVJM (CAMPUS I - UFVJM)	R\$350.00	27/08/1996
5167	CORTADOR DE GRAMA MÁQUINA DE CORTAR GRAMA - 12/P - VOLTAGEM: 110/220V - MARCA: GARIZEM.	UFVJM (CAMPUS I - UFVJM)	R\$180.00	24/01/1997
5177	MESA PARA COMPUTADOR MESA PARA MICROCOMPUTADOR EM MELANINO - COR: OVO/CREME.	PROAD ((DIVISÃO DE SERVIÇOS GERAIS))	R\$50.00	06/01/1997
5178	MESA PARA COMPUTADOR MESA PARA MICROCOMPUTADOR EM MELANINO - COR: OVO/CREME.	AJU (PROCURADORIA JURÍDICA)	R\$50.00	06/01/1997
5179	MESA PARA COMPUTADOR MESA PARA MICROCOMPUTADOR EM MELANINO - COR: OVO/CREME.	PRPPG ((PRÓ-REITORIA PESQUISA E PÓS-GRADUAÇÃO - PRPPG))	R\$50.00	06/01/1997
5180	MESA PARA COMPUTADOR MESA PARA MICROCOMPUTADOR EM MELANINO - COR: OVO/CREME.	REITORIA ((SECRETÁRIA/CONSU - REITORIA))	R\$50.00	06/01/1997
5181	MESA PARA COMPUTADOR MESA PARA MICROCOMPUTADOR EM MELANINO - COR: OVO/CREME.	FCBS ((LAB. PATOLOGIA - CAMPUS I))	R\$50.00	06/01/1997
5182	MESA PARA COMPUTADOR MESA PARA MICROCOMPUTADOR EM MELANINO - COR: OVO/CREME.	UFVJM (INCUBADORA ECON. SOLIDÁRIA NEVALES/UFVJM)	R\$50.00	06/01/1997
5183	MESA PARA COMPUTADOR MESA PARA MICROCOMPUTADOR EM MELANINO - COR: OVO/CREME.	DEPE ((HOSPITAL NOSSA SENHORA DA SAÚDE - DEPE))	R\$50.00	06/01/1997
5184	MESA PARA COMPUTADOR MESA PARA MICROCOMPUTADOR EM MELANINO - COR: OVO/CREME.	DE (COPESE)	R\$50.00	06/01/1997
5185	MESA PARA COMPUTADOR MESA PARA MICROCOMPUTADOR EM MELANINO - COR: OVO/CREME.	PRPPG ((PRÓ-REITORIA PESQUISA E PÓS-GRADUAÇÃO - PRPPG))	R\$50.00	06/01/1997
5186	MESA PARA COMPUTADOR MESA PARA MICROCOMPUTADOR EM	PROGRAD ((PRÓ - REITORIA DE GRADUAÇÃO - CAMPUS JK))	R\$50.00	06/01/1997

Relatório de todos os bens da UFVJM

Nº Bem	Descrição	Localização	Valor Aquisição	Data Aquisição
5186	MELANINO - COR: OVO/CREME.	PROGRAD ((PRO - REITORIA DE GRADUAÇÃO - CAMPUS JK))	R\$50.00	06/01/1997
5187	MESA PARA COMPUTADOR MESA PARA MICROCOMPUTADOR EM MELANINO - COR: OVO/CREME.	UFVJM (CENTRO DE ESTUDOS PROF. G. JÚNIOR)	R\$50.00	06/01/1997
5188	MESA PARA COMPUTADOR MESA PARA MICROCOMPUTADOR EM MELANINO - COR: OVO/CREME.	FCA (LAB. DE FÍSICA (30/CIBA).)	R\$50.00	06/01/1997
5189	MESA PARA COMPUTADOR MESA GRANDE PARA MICROCOMPUTADOR EM MELANINO - COR: OVO/CREME.	FIH ((GABINETE 85 - FIH))	R\$60.00	06/01/1997
5190	MESA PARA COMPUTADOR MESA GRANDE PARA MICROCOMPUTADOR EM MELANINO - COR: OVO/CREME.	NUT ((LABORATÓRIO DE AVALIAÇÃO NUTRICIONAL - NUT))	R\$60.00	06/01/1997
5191	MESA PARA COMPUTADOR MESA GRANDE PARA MICROCOMPUTADOR EM MELANINO - COR: OVO/CREME.	PROAD (SUPORTE PATRIMÔNIO)	R\$60.00	06/01/1997
5192	MESA PARA COMPUTADOR MESA GRANDE PARA MICROCOMPUTADOR EM MELANINO - COR: OVO/CREME.	REITORIA (COLEGIADO SUPERIOR (PREDIO REITORIA))	R\$60.00	06/01/1997
5193	MESA PARA COMPUTADOR MESA GRANDE PARA MICROCOMPUTADOR EM MELANINO - COR: OVO/CREME.	PROAD (DIVISÃO DE PROTOCOLO E ARQUIVO)	R\$60.00	06/01/1997
5194	MESA PARA COMPUTADOR MESA GRANDE PARA MICROCOMPUTADOR EM MELANINO - COR: OVO/CREME.	PROAD (DEPOSITO DO PATRIMÔNIO)	R\$0.01	06/01/1997
5195	MESA PARA COMPUTADOR MESA GRANDE PARA MICROCOMPUTADOR EM MELANINO - COR: OVO/CREME.	FCA (LAB. DE SOLO (33/CIBA).)	R\$60.00	06/01/1997
5196	MESA PARA COMPUTADOR MESA GRANDE PARA MICROCOMPUTADOR EM MELANINO - COR: OVO/CREME.	COPESE ((ELABORAÇÃO))	R\$60.00	06/01/1997
5197	CADEIRA FIXA CADEIRA FIXA EM COURVIM PRETO - MODELO: K-44.	PRPPG ((COMITÊ DE ÉTICA EM PESQUISA - Prédio da Reitoria))	R\$24.00	06/01/1997
5198	CADEIRA FIXA CADEIRA FIXA EM COURVIM PRETO - MODELO: K44.	PROAD (SUPORTE PATRIMÔNIO)	R\$24.00	06/01/1997
5199	CADEIRA FIXA CADEIRA FIXA EM COURVIM PRETO - MODELO: K44.	AEPE (ASSES. DE ENSINO PESQUISA E EXTENSÃO)	R\$24.00	06/01/1997
5200	CADEIRA FIXA CADEIRA FIXA EM COURVIM PRETO - MODELO: K44.	DE (FUNDAEPE E GRÁFICA FUNDAEPE)	R\$24.00	06/01/1997
5201	CADEIRA FIXA CADEIRA FIXA EM COURVIM PRETO - MODELO: K44.	PROGRAD (COMITÊ DE ÉTICA EM PESQUISA)	R\$24.00	06/01/1997
5202	CADEIRA FIXA CADEIRA FIXA EM COURVIM PRETO -	FCA ((SECRETARIA FCA - CAMPUS JK))	R\$24.00	06/01/1997

Relatório de todos os bens da UFVJM

Nº Bem	Descrição	Localização	Valor Aquisição	Data Aquisição
5202	MODELO: K44.	FCA ((SECRETARIA FCA - CAMPUS JK))	R\$24.00	06/01/1997
5204	CADEIRA FIXA CADEIRA FIXA EM COURVIM PRETO - MODELO: K44.	PRPPG (LIPENVALE - SALA 01 - CAMPUS II)	R\$24.00	06/01/1997
5205	CADEIRA FIXA CADEIRA FIXA EM COURVIM PRETO - MODELO: K44.	FCBS (COORDENADORIA DO CURSO DE ENFERMAGEM)	R\$24.00	06/01/1997
5206	CADEIRA FIXA CADEIRA FIXA EM COURVIM PRETO - MODELO: K44.	PROAD (SUPORTE PATRIMÔNIO)	R\$24.00	06/01/1997
5207	CADEIRA FIXA CADEIRA FIXA EM COURVIM PRETO - MODELO: K44.	DE (FUNDAEPE E GRÁFICA FUNDAEPE)	R\$24.00	06/01/1997
5208	CADEIRA FIXA CADEIRA FIXA EM COURVIM PRETO - MODELO: K44.	PROAD (SUPORTE PATRIMÔNIO)	R\$24.00	06/01/1997
5209	CADEIRA FIXA CADEIRA FIXA EM COURVIM PRETO - MODELO: K44.	PROEXC (PRO-REITORIA DE EXTENSÃO)	R\$24.00	06/01/1997
5210	CADEIRA FIXA CADEIRA FIXA EM COURVIM PRETO - MODELO: K44.	FCBS (SALA DOS COMPUTADORES - DOCENTES ODONTOLOGIA)	R\$24.00	06/01/1997
5211	CADEIRA GIRATÓRIA CADEIRA GIRATÓRIA - MODELO: G-215.	PROAD (SUPORTE PATRIMÔNIO)	R\$78.00	06/01/1997
5212	CADEIRA GIRATÓRIA CADEIRA GIRATÓRIA - MODELO: G-215.	SUB (BIBLIOTECA - CAMPUS I)	R\$78.00	06/01/1997
5213	CADEIRA GIRATÓRIA CADEIRA GIRATÓRIA - MODELO: G-215.	SUB (BIBLIOTECA - CAMPUS I)	R\$78.00	06/01/1997
5215	MESA PARA ESCRITÓRIO MESA PARA ESCRITÓRIO EM MELANINO COM 01 GAVETA - COR: CINZA.	PROGEP ((PRÓ - REITORIA DE GESTÃO DE PESSOAS - PROGEP))	R\$60.00	06/01/1997
5216	CARTEIRA UNIVERSITÁRIA CARTEIRA UNIVERSITÁRIA COM TAMPO FRONTAL EM FÓRMICA E ESTRUTURA TUBULAR PINTADA - MODELO: ESPECIAL.	DEPE ((HOSPITAL NOSSA SENHORA DA SAÚDE - DEPE))	R\$30.80	27/01/1997
5217	CARTEIRA UNIVERSITÁRIA CARTEIRA UNIVERSITÁRIA COM TAMPO FRONTAL EM FÓRMICA E ESTRUTURA TUBULAR PINTADA - MODELO: ESPECIAL.	DEPE ((HOSPITAL NOSSA SENHORA DA SAÚDE - DEPE))	R\$30.80	27/01/1997
5218	CARTEIRA UNIVERSITÁRIA CARTEIRA UNIVERSITÁRIA COM TAMPO FRONTAL EM FÓRMICA E ESTRUTURA TUBULAR PINTADA - MODELO: ESPECIAL.	DEPE ((HOSPITAL NOSSA SENHORA DA SAÚDE - DEPE))	R\$30.80	27/01/1997
5219	CARTEIRA UNIVERSITÁRIA CARTEIRA UNIVERSITÁRIA COM TAMPO FRONTAL EM FÓRMICA E ESTRUTURA TUBULAR PINTADA - MODELO: ESPECIAL.	DEPE ((HOSPITAL NOSSA SENHORA DA SAÚDE - DEPE))	R\$30.80	27/01/1997
5220	CARTEIRA UNIVERSITÁRIA CARTEIRA UNIVERSITÁRIA COM TAMPO FRONTAL EM FÓRMICA E ESTRUTURA TUBULAR PINTADA - MODELO: ESPECIAL.	DEPE ((HOSPITAL NOSSA SENHORA DA SAÚDE - DEPE))	R\$30.80	27/01/1997
5221	CARTEIRA UNIVERSITÁRIA CARTEIRA UNIVERSITÁRIA COM TAMPO FRONTAL EM	DEPE ((HOSPITAL NOSSA SENHORA DA SAÚDE - DEPE))	R\$30.80	27/01/1997

Relatório de todos os bens da UFVJM

Nº Bem	Descrição	Localização	Valor Aquisição	Data Aquisição
5221	FÓRMICA E ESTRUTURA TUBULAR PINTADA - MODELO: ESPECIAL.	DEPE ((HOSPITAL NOSSA SENHORA DA SAÚDE - DEPE))	R\$30.80	27/01/1997
5222	CARTEIRA UNIVERSITÁRIA CARTEIRA UNIVERSITÁRIA COM TAMPO FRONTAL EM FÓRMICA E ESTRUTURA TUBULAR PINTADA - MODELO: ESPECIAL.	DEPE ((HOSPITAL NOSSA SENHORA DA SAÚDE - DEPE))	R\$30.80	27/01/1997
5223	CARTEIRA UNIVERSITÁRIA CARTEIRA UNIVERSITÁRIA COM TAMPO FRONTAL EM FÓRMICA E ESTRUTURA TUBULAR PINTADA - MODELO: ESPECIAL.	DEPE ((HOSPITAL NOSSA SENHORA DA SAÚDE - DEPE))	R\$30.80	27/01/1997
5224	CARTEIRA UNIVERSITÁRIA CARTEIRA UNIVERSITÁRIA COM TAMPO FRONTAL EM FÓRMICA E ESTRUTURA TUBULAR PINTADA - MODELO: ESPECIAL.	DEPE ((HOSPITAL NOSSA SENHORA DA SAÚDE - DEPE))	R\$30.80	27/01/1997
5225	CARTEIRA UNIVERSITÁRIA CARTEIRA UNIVERSITÁRIA COM TAMPO FRONTAL EM FÓRMICA E ESTRUTURA TUBULAR PINTADA - MODELO: ESPECIAL.	DEPE ((HOSPITAL NOSSA SENHORA DA SAÚDE - DEPE))	R\$30.80	27/01/1997
5226	CARTEIRA UNIVERSITÁRIA CARTEIRA UNIVERSITÁRIA COM TAMPO FRONTAL EM FÓRMICA E ESTRUTURA TUBULAR PINTADA - MODELO: ESPECIAL.	FCBS (LAB. DE HISTOLOGIA/EMBRIOLOGIA (27/CIBA))	R\$30.80	27/01/1997
5227	CARTEIRA UNIVERSITÁRIA CARTEIRA UNIVERSITÁRIA COM TAMPO FRONTAL EM FÓRMICA E ESTRUTURA TUBULAR PINTADA - MODELO: ESPECIAL.	DEPE ((HOSPITAL NOSSA SENHORA DA SAÚDE - DEPE))	R\$30.80	27/01/1997
5228	CARTEIRA UNIVERSITÁRIA CARTEIRA UNIVERSITÁRIA COM TAMPO FRONTAL EM FÓRMICA E ESTRUTURA TUBULAR PINTADA - MODELO: ESPECIAL.	DEPE ((HOSPITAL NOSSA SENHORA DA SAÚDE - DEPE))	R\$30.80	27/01/1997
5229	CARTEIRA UNIVERSITÁRIA CARTEIRA UNIVERSITÁRIA COM TAMPO FRONTAL EM FÓRMICA E ESTRUTURA TUBULAR PINTADA - MODELO: ESPECIAL.	DEPE ((HOSPITAL NOSSA SENHORA DA SAÚDE - DEPE))	R\$30.80	27/01/1997
5230	CARTEIRA UNIVERSITÁRIA CARTEIRA UNIVERSITÁRIA COM TAMPO FRONTAL EM FÓRMICA E ESTRUTURA TUBULAR PINTADA - MODELO: ESPECIAL.	DEPE ((HOSPITAL NOSSA SENHORA DA SAÚDE - DEPE))	R\$30.80	27/01/1997
5231	CARTEIRA UNIVERSITÁRIA CARTEIRA UNIVERSITÁRIA COM TAMPO FRONTAL EM FÓRMICA E ESTRUTURA TUBULAR PINTADA - MODELO: ESPECIAL.	DEPE ((HOSPITAL NOSSA SENHORA DA SAÚDE - DEPE))	R\$30.80	27/01/1997
5232	CARTEIRA UNIVERSITÁRIA CARTEIRA UNIVERSITÁRIA COM TAMPO FRONTAL EM FÓRMICA E ESTRUTURA TUBULAR PINTADA - MODELO: ESPECIAL.	DEPE ((HOSPITAL NOSSA SENHORA DA SAÚDE - DEPE))	R\$30.80	27/01/1997

Relatório de todos os bens da UFVJM

Nº Bem	Descrição	Localização	Valor Aquisição	Data Aquisição
5233	CARTEIRA UNIVERSITÁRIA CARTEIRA UNIVERSITÁRIA COM TAMPO FRONTAL EM FÓRMICA E ESTRUTURA TUBULAR PINTADA - MODELO: ESPECIAL.	CITEC ((CITEC - PAV I))	R\$30.80	27/01/1997
5234	CARTEIRA UNIVERSITÁRIA CARTEIRA UNIVERSITÁRIA COM TAMPO FRONTAL EM FÓRMICA E ESTRUTURA TUBULAR PINTADA - MODELO: ESPECIAL.	PROGRAD ((PAVILHÃO DE AULAS II- CAMPUS JK))	R\$30.80	27/01/1997
5235	CARTEIRA UNIVERSITÁRIA CARTEIRA UNIVERSITÁRIA COM TAMPO FRONTAL EM FÓRMICA E ESTRUTURA TUBULAR PINTADA - MODELO: ESPECIAL.	UFVJM (SALAS DE AULA - CAMPUS I)	R\$30.80	27/01/1997
5236	CARTEIRA UNIVERSITÁRIA CARTEIRA UNIVERSITÁRIA COM TAMPO FRONTAL EM FÓRMICA E ESTRUTURA TUBULAR PINTADA - MODELO: ESPECIAL.	CITEC ((CITEC - PAV I))	R\$30.80	27/01/1997
5237	CARTEIRA UNIVERSITÁRIA CARTEIRA UNIVERSITÁRIA COM TAMPO FRONTAL EM FÓRMICA E ESTRUTURA TUBULAR PINTADA - MODELO: ESPECIAL.	UFVJM (SALAS DE AULA - CAMPUS I)	R\$30.80	27/01/1997
5238	CARTEIRA UNIVERSITÁRIA CARTEIRA UNIVERSITÁRIA COM TAMPO FRONTAL EM FÓRMICA E ESTRUTURA TUBULAR PINTADA - MODELO: ESPECIAL.	UFVJM (SALAS DE AULA - CAMPUS I)	R\$30.80	27/01/1997
5239	CARTEIRA UNIVERSITÁRIA CARTEIRA UNIVERSITÁRIA COM TAMPO FRONTAL EM FÓRMICA E ESTRUTURA TUBULAR PINTADA - MODELO: ESPECIAL.	UFVJM (SALAS DE AULA - CAMPUS I)	R\$30.80	27/01/1997
5240	CARTEIRA UNIVERSITÁRIA CARTEIRA UNIVERSITÁRIA COM TAMPO FRONTAL EM FÓRMICA E ESTRUTURA TUBULAR PINTADA - MODELO: ESPECIAL.	UFVJM (SALAS DE AULA - CAMPUS I)	R\$30.80	27/01/1997
5241	CARTEIRA UNIVERSITÁRIA CARTEIRA UNIVERSITÁRIA COM TAMPO FRONTAL EM FÓRMICA E ESTRUTURA TUBULAR PINTADA - MODELO: ESPECIAL.	UFVJM (SALAS DE AULA - CAMPUS I)	R\$30.80	27/01/1997
5242	CARTEIRA UNIVERSITÁRIA CARTEIRA UNIVERSITÁRIA COM TAMPO FRONTAL EM FÓRMICA E ESTRUTURA TUBULAR PINTADA - MODELO: ESPECIAL.	UFVJM (SALAS DE AULA - CAMPUS I)	R\$30.80	27/01/1997
5243	CARTEIRA UNIVERSITÁRIA CARTEIRA UNIVERSITÁRIA COM TAMPO FRONTAL EM FÓRMICA E ESTRUTURA TUBULAR PINTADA - MODELO: ESPECIAL.	UFVJM (SALAS DE AULA - CAMPUS I)	R\$30.80	27/01/1997
5244	CARTEIRA UNIVERSITÁRIA CARTEIRA UNIVERSITÁRIA COM TAMPO FRONTAL EM	UFVJM (SALAS DE AULA - CAMPUS I)	R\$30.80	27/01/1997

Relatório de todos os bens da UFVJM

Nº Bem	Descrição	Localização	Valor Aquisição	Data Aquisição
5244	FÓRMICA E ESTRUTURA TUBULAR PINTADA - MODELO: ESPECIAL.	UFVJM (SALAS DE AULA - CAMPUS I)	R\$30.80	27/01/1997
5245	CARTEIRA UNIVERSITÁRIA CARTEIRA UNIVERSITÁRIA COM TAMPO FRONTAL EM FÓRMICA E ESTRUTURA TUBULAR PINTADA - MODELO: ESPECIAL.	UFVJM (SALAS DE AULA - CAMPUS I)	R\$30.80	27/01/1997
5246	CARTEIRA UNIVERSITÁRIA CARTEIRA UNIVERSITÁRIA COM TAMPO FRONTAL EM FÓRMICA E ESTRUTURA TUBULAR PINTADA - MODELO: ESPECIAL.	UFVJM (SALAS DE AULA - CAMPUS I)	R\$30.80	27/01/1997
5247	CARTEIRA UNIVERSITÁRIA CARTEIRA UNIVERSITÁRIA COM TAMPO FRONTAL EM FÓRMICA E ESTRUTURA TUBULAR PINTADA - MODELO: ESPECIAL.	UFVJM (SALAS DE AULA - CAMPUS I)	R\$30.80	27/01/1997
5248	CARTEIRA UNIVERSITÁRIA CARTEIRA UNIVERSITÁRIA COM TAMPO FRONTAL EM FÓRMICA E ESTRUTURA TUBULAR PINTADA - MODELO: ESPECIAL.	UFVJM (SALAS DE AULA - CAMPUS I)	R\$30.80	27/01/1997
5249	CARTEIRA UNIVERSITÁRIA CARTEIRA UNIVERSITÁRIA COM TAMPO FRONTAL EM FÓRMICA E ESTRUTURA TUBULAR PINTADA - MODELO: ESPECIAL.	UFVJM (SALAS DE AULA - CAMPUS I)	R\$30.80	27/01/1997
5250	CARTEIRA UNIVERSITÁRIA CARTEIRA UNIVERSITÁRIA COM TAMPO FRONTAL EM FÓRMICA E ESTRUTURA TUBULAR PINTADA - MODELO: ESPECIAL.	UFVJM (SALAS DE AULA - CAMPUS I)	R\$30.80	27/01/1997
5251	CARTEIRA UNIVERSITÁRIA CARTEIRA UNIVERSITÁRIA COM TAMPO FRONTAL EM FÓRMICA E ESTRUTURA TUBULAR PINTADA - MODELO: ESPECIAL.	UFVJM (SALAS DE AULA - CAMPUS I)	R\$30.80	27/01/1997
5252	CARTEIRA UNIVERSITÁRIA CARTEIRA UNIVERSITÁRIA COM TAMPO FRONTAL EM FÓRMICA E ESTRUTURA TUBULAR PINTADA - MODELO: ESPECIAL.	UFVJM (SALAS DE AULA - CAMPUS I)	R\$30.80	27/01/1997
5253	CARTEIRA UNIVERSITÁRIA CARTEIRA UNIVERSITÁRIA COM TAMPO FRONTAL EM FÓRMICA E ESTRUTURA TUBULAR PINTADA - MODELO: ESPECIAL.	UFVJM (SALAS DE AULA - CAMPUS I)	R\$30.80	27/01/1997
5254	CARTEIRA UNIVERSITÁRIA CARTEIRA UNIVERSITÁRIA COM TAMPO FRONTAL EM FÓRMICA E ESTRUTURA TUBULAR PINTADA - MODELO: ESPECIAL.	UFVJM (SALAS DE AULA - CAMPUS I)	R\$30.80	27/01/1997
5255	CARTEIRA UNIVERSITÁRIA CARTEIRA UNIVERSITÁRIA COM TAMPO FRONTAL EM FÓRMICA E ESTRUTURA TUBULAR PINTADA - MODELO: ESPECIAL.	UFVJM (SALAS DE AULA - CAMPUS I)	R\$30.80	27/01/1997

Relatório de todos os bens da UFVJM

Nº Bem	Descrição	Localização	Valor Aquisição	Data Aquisição
5256	CARTEIRA UNIVERSITÁRIA CARTEIRA UNIVERSITÁRIA COM TAMPO FRONTAL EM FÓRMICA E ESTRUTURA TUBULAR PINTADA - MODELO: ESPECIAL.	UFVJM (SALAS DE AULA - CAMPUS I)	R\$30.80	27/01/1997
5257	CARTEIRA UNIVERSITÁRIA CARTEIRA UNIVERSITÁRIA COM TAMPO FRONTAL EM FÓRMICA E ESTRUTURA TUBULAR PINTADA - MODELO: ESPECIAL.	UFVJM (SALAS DE AULA - CAMPUS I)	R\$30.80	27/01/1997
5258	CARTEIRA UNIVERSITÁRIA CARTEIRA UNIVERSITÁRIA COM TAMPO FRONTAL EM FÓRMICA E ESTRUTURA TUBULAR PINTADA - MODELO: ESPECIAL.	UFVJM (SALAS DE AULA - CAMPUS I)	R\$30.80	27/01/1997
5259	CARTEIRA UNIVERSITÁRIA CARTEIRA UNIVERSITÁRIA COM TAMPO FRONTAL EM FÓRMICA E ESTRUTURA TUBULAR PINTADA - MODELO: ESPECIAL.	UFVJM (SALAS DE AULA - CAMPUS I)	R\$30.80	27/01/1997
5260	CARTEIRA UNIVERSITÁRIA CARTEIRA UNIVERSITÁRIA COM TAMPO FRONTAL EM FÓRMICA E ESTRUTURA TUBULAR PINTADA - MODELO: ESPECIAL.	UFVJM (SALAS DE AULA - CAMPUS I)	R\$30.80	27/01/1997
5261	CARTEIRA UNIVERSITÁRIA CARTEIRA UNIVERSITÁRIA COM TAMPO FRONTAL EM FÓRMICA E ESTRUTURA TUBULAR PINTADA - MODELO: ESPECIAL.	UFVJM (SALAS DE AULA - CAMPUS I)	R\$30.80	27/01/1997
5262	CARTEIRA UNIVERSITÁRIA CARTEIRA UNIVERSITÁRIA COM TAMPO FRONTAL EM FÓRMICA E ESTRUTURA TUBULAR PINTADA - MODELO: ESPECIAL.	UFVJM (SALAS DE AULA - CAMPUS I)	R\$30.80	27/01/1997
5263	CARTEIRA UNIVERSITÁRIA CARTEIRA UNIVERSITÁRIA COM TAMPO FRONTAL EM FÓRMICA E ESTRUTURA TUBULAR PINTADA - MODELO: ESPECIAL.	UFVJM (SALAS DE AULA - CAMPUS I)	R\$30.80	27/01/1997
5264	CARTEIRA UNIVERSITÁRIA CARTEIRA UNIVERSITÁRIA COM TAMPO FRONTAL EM FÓRMICA E ESTRUTURA TUBULAR PINTADA - MODELO: ESPECIAL.	UFVJM (SALAS DE AULA - CAMPUS I)	R\$30.80	27/01/1997
5265	CARTEIRA UNIVERSITÁRIA CARTEIRA UNIVERSITÁRIA COM TAMPO FRONTAL EM FÓRMICA E ESTRUTURA TUBULAR PINTADA - MODELO: ESPECIAL.	UFVJM (SALAS DE AULA - CAMPUS I)	R\$30.80	27/01/1997
5266	CARTEIRA UNIVERSITÁRIA CARTEIRA UNIVERSITÁRIA COM TAMPO FRONTAL EM FÓRMICA E ESTRUTURA TUBULAR PINTADA - MODELO: ESPECIAL.	UFVJM (SALAS DE AULA - CAMPUS I)	R\$30.80	27/01/1997
5267	CARTEIRA UNIVERSITÁRIA CARTEIRA UNIVERSITÁRIA COM TAMPO FRONTAL EM	UFVJM (SALAS DE AULA - CAMPUS I)	R\$30.80	27/01/1997

Relatório de todos os bens da UFVJM

Nº Bem	Descrição	Localização	Valor Aquisição	Data Aquisição
5267	FÓRMICA E ESTRUTURA TUBULAR PINTADA - MODELO: ESPECIAL.	UFVJM (SALAS DE AULA - CAMPUS I)	R\$30.80	27/01/1997
5268	CARTEIRA UNIVERSITÁRIA CARTEIRA UNIVERSITÁRIA COM TAMPO FRONTAL EM FÓRMICA E ESTRUTURA TUBULAR PINTADA - MODELO: ESPECIAL.	UFVJM (SALAS DE AULA - CAMPUS I)	R\$30.80	27/01/1997
5269	CARTEIRA UNIVERSITÁRIA CARTEIRA UNIVERSITÁRIA COM TAMPO FRONTAL EM FÓRMICA E ESTRUTURA TUBULAR PINTADA - MODELO: ESPECIAL.	UFVJM (SALAS DE AULA - CAMPUS I)	R\$30.80	27/01/1997
5270	CARTEIRA UNIVERSITÁRIA CARTEIRA UNIVERSITÁRIA COM TAMPO FRONTAL EM FÓRMICA E ESTRUTURA TUBULAR PINTADA - MODELO: ESPECIAL.	FCBS (CENTRAL DE VACINAÇÃO.)	R\$30.80	27/01/1997
5271	CARTEIRA UNIVERSITÁRIA CARTEIRA UNIVERSITÁRIA COM TAMPO FRONTAL EM FÓRMICA E ESTRUTURA TUBULAR PINTADA - MODELO: ESPECIAL.	UFVJM (SALAS DE AULA - CAMPUS I)	R\$30.80	27/01/1997
5272	CARTEIRA UNIVERSITÁRIA CARTEIRA UNIVERSITÁRIA COM TAMPO FRONTAL EM FÓRMICA E ESTRUTURA TUBULAR PINTADA - MODELO: ESPECIAL.	UFVJM (SALAS DE AULA - CAMPUS I)	R\$30.80	27/01/1997
5273	CARTEIRA UNIVERSITÁRIA CARTEIRA UNIVERSITÁRIA COM TAMPO FRONTAL EM FÓRMICA E ESTRUTURA TUBULAR PINTADA - MODELO: ESPECIAL.	UFVJM (SALAS DE AULA - CAMPUS I)	R\$30.80	27/01/1997
5274	CARTEIRA UNIVERSITÁRIA CARTEIRA UNIVERSITÁRIA COM TAMPO FRONTAL EM FÓRMICA E ESTRUTURA TUBULAR PINTADA - MODELO: ESPECIAL.	UFVJM (SALAS DE AULA - CAMPUS I)	R\$30.80	27/01/1997
5275	CARTEIRA UNIVERSITÁRIA CARTEIRA UNIVERSITÁRIA COM TAMPO FRONTAL EM FÓRMICA E ESTRUTURA TUBULAR PINTADA - MODELO: ESPECIAL.	UFVJM (SALAS DE AULA - CAMPUS I)	R\$30.80	27/01/1997
5276	APARELHO DE AR CONDICIONADO APARELHO CONDICIONADOR DE AR / AR CONDICIONADO, 12.500BTUS, COM CONTROLE REMOTO - VOLTAGEM: 220V - 60HZ - MARCA: SPRINGER -	PROAD (SUPORTE PATRIMÔNIO)	R\$901.00	31/01/1997
5277	APARELHO DE AR CONDICIONADO APARELHO CONDICIONADOR DE AR / AR CONDICIONADO, 12.500BTUS, COM CONTROLE REMOTO - VOLTAGEM: 220V - 60HZ - MARCA: SPRINGER -	PROAD (SUPORTE PATRIMÔNIO)	R\$901.00	31/01/1997
5278	AUTOCLAVE AUTOCLAVE NURSE COM SUPORTE PARA	FCBS (CENTRAL DE ESTERILIZAÇÃO)	R\$13950.00	31/01/1997

Relatório de todos os bens da UFVJM

Nº Bem	Descrição	Localização	Valor Aquisição	Data Aquisição
5278	02 BANDEJAS - 200 LITROS COM BAO503 - MARCA: BAUMER - CÓDIGO DO PRODUTO: B-200.	FCBS (CENTRAL DE ESTERILIZAÇÃO)	R\$13950.00	31/01/1997
5280	CARTEIRA UNIVERSITÁRIA CARTEIRA UNIVERSITÁRIA COM TAMPO FRONTAL REVESTIDO EM FORMICA CEREJEIRA E ESTRUTURA TUBULAR PINTADA - MODELO: ESPECIAL.	UFVJM (SALAS DE AULA - CAMPUS I)	R\$29.70	31/01/1997
5281	CARTEIRA UNIVERSITÁRIA CARTEIRA UNIVERSITÁRIA COM TAMPO FRONTAL REVESTIDO EM FORMICA CEREJEIRA E ESTRUTURA TUBULAR PINTADA - MODELO: ESPECIAL.	UFVJM (SALAS DE AULA - CAMPUS I)	R\$29.70	31/01/1997
5282	CARTEIRA UNIVERSITÁRIA CARTEIRA UNIVERSITÁRIA COM TAMPO FRONTAL REVESTIDO EM FORMICA CEREJEIRA E ESTRUTURA TUBULAR PINTADA - MODELO: ESPECIAL.	UFVJM (SALAS DE AULA - CAMPUS I)	R\$29.70	31/01/1997
5283	CARTEIRA UNIVERSITÁRIA CARTEIRA UNIVERSITÁRIA COM TAMPO FRONTAL REVESTIDO EM FORMICA CEREJEIRA E ESTRUTURA TUBULAR PINTADA - MODELO: ESPECIAL.	UFVJM (SALAS DE AULA - CAMPUS I)	R\$29.70	31/01/1997
5284	CARTEIRA UNIVERSITÁRIA CARTEIRA UNIVERSITÁRIA COM TAMPO FRONTAL REVESTIDO EM FORMICA CEREJEIRA E ESTRUTURA TUBULAR PINTADA - MODELO: ESPECIAL.	UFVJM (SALAS DE AULA - CAMPUS I)	R\$29.70	31/01/1997
5285	CARTEIRA UNIVERSITÁRIA CARTEIRA UNIVERSITÁRIA COM TAMPO FRONTAL REVESTIDO EM FORMICA CEREJEIRA E ESTRUTURA TUBULAR PINTADA - MODELO: ESPECIAL.	UFVJM (SALAS DE AULA - CAMPUS I)	R\$29.70	31/01/1997
5286	CARTEIRA UNIVERSITÁRIA CARTEIRA UNIVERSITÁRIA COM TAMPO FRONTAL REVESTIDO EM FORMICA CEREJEIRA E ESTRUTURA TUBULAR PINTADA - MODELO: ESPECIAL.	PROAD (DEPOSITO DO PATRIMÔNIO)	R\$29.70	31/01/1997
5287	CARTEIRA UNIVERSITÁRIA CARTEIRA UNIVERSITÁRIA COM TAMPO FRONTAL REVESTIDO EM FORMICA CEREJEIRA E ESTRUTURA TUBULAR PINTADA - MODELO: ESPECIAL.	UFVJM (SALAS DE AULA - CAMPUS I)	R\$29.70	31/01/1997
5288	CARTEIRA UNIVERSITÁRIA CARTEIRA UNIVERSITÁRIA COM TAMPO FRONTAL REVESTIDO EM FORMICA CEREJEIRA E ESTRUTURA TUBULAR PINTADA - MODELO: ESPECIAL.	UFVJM (SALAS DE AULA - CAMPUS I)	R\$29.70	31/01/1997
5289	CARTEIRA UNIVERSITÁRIA	UFVJM (SALAS DE AULA - CAMPUS I)	R\$29.70	31/01/1997

Relatório de todos os bens da UFVJM

Nº Bem	Descrição	Localização	Valor Aquisição	Data Aquisição
5289	CARTEIRA UNIVERSITÁRIA COM TAMPO FRONTAL REVESTIDO EM FORMICA CEREJEIRA E ESTRUTURA TUBULAR PINTADA - MODELO: ESPECIAL.	UFVJM (SALAS DE AULA - CAMPUS I)	R\$29.70	31/01/1997
5290	CARTEIRA UNIVERSITÁRIA CARTEIRA UNIVERSITÁRIA COM TAMPO FRONTAL REVESTIDO EM FORMICA CEREJEIRA E ESTRUTURA TUBULAR PINTADA - MODELO: ESPECIAL.	UFVJM (SALAS DE AULA - CAMPUS I)	R\$29.70	31/01/1997
5291	CARTEIRA UNIVERSITÁRIA CARTEIRA UNIVERSITÁRIA COM TAMPO FRONTAL REVESTIDO EM FORMICA CEREJEIRA E ESTRUTURA TUBULAR PINTADA - MODELO: ESPECIAL.	UFVJM (SALAS DE AULA - CAMPUS I)	R\$29.70	31/01/1997
5292	CARTEIRA UNIVERSITÁRIA CARTEIRA UNIVERSITÁRIA COM TAMPO FRONTAL REVESTIDO EM FORMICA CEREJEIRA E ESTRUTURA TUBULAR PINTADA - MODELO: ESPECIAL.	UFVJM (SALA DOS COORDENADORES (29/CIBA).)	R\$29.70	31/01/1997
5293	CARTEIRA UNIVERSITÁRIA CARTEIRA UNIVERSITÁRIA COM TAMPO FRONTAL REVESTIDO EM FORMICA CEREJEIRA E ESTRUTURA TUBULAR PINTADA - MODELO: ESPECIAL.	UFVJM (SALAS DE AULA - CAMPUS I)	R\$29.70	31/01/1997
5294	CARTEIRA UNIVERSITÁRIA CARTEIRA UNIVERSITÁRIA COM TAMPO FRONTAL REVESTIDO EM FORMICA CEREJEIRA E ESTRUTURA TUBULAR PINTADA - MODELO: ESPECIAL.	UFVJM (SALAS DE AULA - CAMPUS I)	R\$29.70	31/01/1997
5295	CARTEIRA UNIVERSITÁRIA CARTEIRA UNIVERSITÁRIA COM TAMPO FRONTAL REVESTIDO EM FORMICA CEREJEIRA E ESTRUTURA TUBULAR PINTADA - MODELO: ESPECIAL.	UFVJM (SALAS DE AULA - CAMPUS I)	R\$29.70	31/01/1997
5296	CARTEIRA UNIVERSITÁRIA CARTEIRA UNIVERSITÁRIA COM TAMPO FRONTAL REVESTIDO EM FORMICA CEREJEIRA E ESTRUTURA TUBULAR PINTADA - MODELO: ESPECIAL.	UFVJM (SALAS DE AULA - CAMPUS I)	R\$29.70	31/01/1997
5297	CARTEIRA UNIVERSITÁRIA CARTEIRA UNIVERSITÁRIA COM TAMPO FRONTAL REVESTIDO EM FORMICA CEREJEIRA E ESTRUTURA TUBULAR PINTADA - MODELO: ESPECIAL.	UFVJM (SALAS DE AULA - CAMPUS I)	R\$29.70	31/01/1997
5298	CARTEIRA UNIVERSITÁRIA CARTEIRA UNIVERSITÁRIA COM TAMPO FRONTAL REVESTIDO EM FORMICA CEREJEIRA E ESTRUTURA TUBULAR PINTADA -	UFVJM (SALAS DE AULA - CAMPUS I)	R\$29.70	31/01/1997

Relatório de todos os bens da UFVJM

Nº Bem	Descrição	Localização	Valor Aquisição	Data Aquisição
5298	MODELO: ESPECIAL.	UFVJM (SALAS DE AULA - CAMPUS I)	R\$29.70	31/01/1997
5299	CARTEIRA UNIVERSITÁRIA CARTEIRA UNIVERSITÁRIA COM TAMPO FRONTAL REVESTIDO EM FORMICA CEREJEIRA E ESTRUTURA TUBULAR PINTADA - MODELO: ESPECIAL.	UFVJM (SALAS DE AULA - CAMPUS I)	R\$29.70	31/01/1997
5300	CARTEIRA UNIVERSITÁRIA CARTEIRA UNIVERSITÁRIA COM TAMPO FRONTAL REVESTIDO EM FORMICA CEREJEIRA E ESTRUTURA TUBULAR PINTADA - MODELO: ESPECIAL.	UFVJM (SALAS DE AULA - CAMPUS I)	R\$29.70	31/01/1997
5301	CARTEIRA UNIVERSITÁRIA CARTEIRA UNIVERSITÁRIA COM TAMPO FRONTAL REVESTIDO EM FORMICA CEREJEIRA E ESTRUTURA TUBULAR PINTADA - MODELO: ESPECIAL.	UFVJM (SALAS DE AULA - CAMPUS I)	R\$29.70	31/01/1997
5302	CARTEIRA UNIVERSITÁRIA CARTEIRA UNIVERSITÁRIA COM TAMPO FRONTAL REVESTIDO EM FORMICA CEREJEIRA E ESTRUTURA TUBULAR PINTADA - MODELO: ESPECIAL.	UFVJM (SALAS DE AULA - CAMPUS I)	R\$29.70	31/01/1997
5303	CARTEIRA UNIVERSITÁRIA CARTEIRA UNIVERSITÁRIA COM TAMPO FRONTAL REVESTIDO EM FORMICA CEREJEIRA E ESTRUTURA TUBULAR PINTADA - MODELO: ESPECIAL.	UFVJM (SALAS DE AULA - CAMPUS I)	R\$29.70	31/01/1997
5304	CARTEIRA UNIVERSITÁRIA CARTEIRA UNIVERSITÁRIA COM TAMPO FRONTAL REVESTIDO EM FORMICA CEREJEIRA E ESTRUTURA TUBULAR PINTADA - MODELO: ESPECIAL.	UFVJM (SALAS DE AULA - CAMPUS I)	R\$29.70	31/01/1997
5305	CARTEIRA UNIVERSITÁRIA CARTEIRA UNIVERSITÁRIA COM TAMPO FRONTAL REVESTIDO EM FORMICA CEREJEIRA E ESTRUTURA TUBULAR PINTADA - MODELO: ESPECIAL.	UFVJM (SALAS DE AULA - CAMPUS I)	R\$29.70	31/01/1997
5306	CARTEIRA UNIVERSITÁRIA CARTEIRA UNIVERSITÁRIA COM TAMPO FRONTAL REVESTIDO EM FORMICA CEREJEIRA E ESTRUTURA TUBULAR PINTADA - MODELO: ESPECIAL.	UFVJM (SALAS DE AULA - CAMPUS I)	R\$29.70	31/01/1997
5307	CARTEIRA UNIVERSITÁRIA CARTEIRA UNIVERSITÁRIA COM TAMPO FRONTAL REVESTIDO EM FORMICA CEREJEIRA E ESTRUTURA TUBULAR PINTADA - MODELO: ESPECIAL.	FCA (LAB. DE AULAS PRÁTICAS DA ZOOTECNIA - CIBA/32)	R\$29.70	31/01/1997
5308	CARTEIRA UNIVERSITÁRIA CARTEIRA UNIVERSITÁRIA COM TAMPO FRONTAL REVESTIDO EM FORMICA	UFVJM (SALAS DE AULA - CAMPUS I)	R\$29.70	31/01/1997

Relatório de todos os bens da UFVJM

Nº Bem	Descrição	Localização	Valor Aquisição	Data Aquisição
5308	CEREJEIRA E ESTRUTURA TUBULAR PINTADA - MODELO: ESPECIAL.	UFVJM (SALAS DE AULA - CAMPUS I)	R\$29.70	31/01/1997
5309	CARTEIRA UNIVERSITÁRIA CARTEIRA UNIVERSITÁRIA COM TAMPO FRONTAL REVESTIDO EM FORMICA CEREJEIRA E ESTRUTURA TUBULAR PINTADA - MODELO: ESPECIAL.	UFVJM (SALAS DE AULA - CAMPUS I)	R\$29.70	31/01/1997
5310	CARTEIRA UNIVERSITÁRIA CARTEIRA UNIVERSITÁRIA COM TAMPO FRONTAL REVESTIDO EM FORMICA CEREJEIRA E ESTRUTURA TUBULAR PINTADA - MODELO: ESPECIAL.	UFVJM (SALAS DE AULA - CAMPUS I)	R\$29.70	31/01/1997
5311	CARTEIRA UNIVERSITÁRIA CARTEIRA UNIVERSITÁRIA COM TAMPO FRONTAL REVESTIDO EM FORMICA CEREJEIRA E ESTRUTURA TUBULAR PINTADA - MODELO: ESPECIAL.	UFVJM (SALAS DE AULA - CAMPUS I)	R\$29.70	31/01/1997
5312	CARTEIRA UNIVERSITÁRIA CARTEIRA UNIVERSITÁRIA COM TAMPO FRONTAL REVESTIDO EM FORMICA CEREJEIRA E ESTRUTURA TUBULAR PINTADA - MODELO: ESPECIAL.	UFVJM (SALAS DE AULA - CAMPUS I)	R\$29.70	31/01/1997
5313	CARTEIRA UNIVERSITÁRIA CARTEIRA UNIVERSITÁRIA COM TAMPO FRONTAL REVESTIDO EM FORMICA CEREJEIRA E ESTRUTURA TUBULAR PINTADA - MODELO: ESPECIAL.	UFVJM (SALAS DE AULA - CAMPUS I)	R\$29.70	31/01/1997
5314	CARTEIRA UNIVERSITÁRIA CARTEIRA UNIVERSITÁRIA COM TAMPO FRONTAL REVESTIDO EM FORMICA CEREJEIRA E ESTRUTURA TUBULAR PINTADA - MODELO: ESPECIAL.	UFVJM (SALAS DE AULA - CAMPUS I)	R\$29.70	31/01/1997
5315	CARTEIRA UNIVERSITÁRIA CARTEIRA UNIVERSITÁRIA COM TAMPO FRONTAL REVESTIDO EM FORMICA CEREJEIRA E ESTRUTURA TUBULAR PINTADA - MODELO: ESPECIAL.	UFVJM (SALAS DE AULA - CAMPUS I)	R\$29.70	31/01/1997
5316	CARTEIRA UNIVERSITÁRIA CARTEIRA UNIVERSITÁRIA COM TAMPO FRONTAL REVESTIDO EM FORMICA CEREJEIRA E ESTRUTURA TUBULAR PINTADA - MODELO: ESPECIAL.	UFVJM (SALAS DE AULA - CAMPUS I)	R\$29.70	31/01/1997
5317	CARTEIRA UNIVERSITÁRIA CARTEIRA UNIVERSITÁRIA COM TAMPO FRONTAL REVESTIDO EM FORMICA CEREJEIRA E ESTRUTURA TUBULAR PINTADA - MODELO: ESPECIAL.	UFVJM (SALAS DE AULA - CAMPUS I)	R\$29.70	31/01/1997
5318	CARTEIRA UNIVERSITÁRIA CARTEIRA UNIVERSITÁRIA	UFVJM (SALAS DE AULA - CAMPUS I)	R\$29.70	31/01/1997

Relatório de todos os bens da UFVJM

Nº Bem	Descrição	Localização	Valor Aquisição	Data Aquisição
5318	COM TAMPO FRONTAL REVESTIDO EM FORMICA CEREJEIRA E ESTRUTURA TUBULAR PINTADA - MODELO: ESPECIAL.	UFVJM (SALAS DE AULA - CAMPUS I)	R\$29.70	31/01/1997
5319	CARTEIRA UNIVERSITÁRIA CARTEIRA UNIVERSITÁRIA COM TAMPO FRONTAL REVESTIDO EM FORMICA CEREJEIRA E ESTRUTURA TUBULAR PINTADA - MODELO: ESPECIAL.	UFVJM (SALAS DE AULA - CAMPUS I)	R\$29.70	31/01/1997
5320	CARTEIRA UNIVERSITÁRIA CARTEIRA UNIVERSITÁRIA COM TAMPO FRONTAL REVESTIDO EM FORMICA CEREJEIRA E ESTRUTURA TUBULAR PINTADA - MODELO: ESPECIAL.	UFVJM (SALAS DE AULA - CAMPUS I)	R\$29.70	31/01/1997
5321	CARTEIRA UNIVERSITÁRIA CARTEIRA UNIVERSITÁRIA COM TAMPO FRONTAL REVESTIDO EM FORMICA CEREJEIRA E ESTRUTURA TUBULAR PINTADA - MODELO: ESPECIAL.	UFVJM (SALAS DE AULA - CAMPUS I)	R\$29.70	31/01/1997
5322	CARTEIRA UNIVERSITÁRIA CARTEIRA UNIVERSITÁRIA COM TAMPO FRONTAL REVESTIDO EM FORMICA CEREJEIRA E ESTRUTURA TUBULAR PINTADA - MODELO: ESPECIAL.	UFVJM (SALAS DE AULA - CAMPUS I)	R\$29.70	31/01/1997
5323	CARTEIRA UNIVERSITÁRIA CARTEIRA UNIVERSITÁRIA COM TAMPO FRONTAL REVESTIDO EM FORMICA CEREJEIRA E ESTRUTURA TUBULAR PINTADA - MODELO: ESPECIAL.	UFVJM (SALAS DE AULA - CAMPUS I)	R\$29.70	31/01/1997
5324	CARTEIRA UNIVERSITÁRIA CARTEIRA UNIVERSITÁRIA COM TAMPO FRONTAL REVESTIDO EM FORMICA CEREJEIRA E ESTRUTURA TUBULAR PINTADA - MODELO: ESPECIAL.	UFVJM (SALAS DE AULA - CAMPUS I)	R\$29.70	31/01/1997
5325	CARTEIRA UNIVERSITÁRIA CARTEIRA UNIVERSITÁRIA COM TAMPO FRONTAL REVESTIDO EM FORMICA CEREJEIRA E ESTRUTURA TUBULAR PINTADA - MODELO: ESPECIAL.	UFVJM (SALAS DE AULA - CAMPUS I)	R\$29.70	31/01/1997
5326	CARTEIRA UNIVERSITÁRIA CARTEIRA UNIVERSITÁRIA COM TAMPO FRONTAL REVESTIDO EM FORMICA CEREJEIRA E ESTRUTURA TUBULAR PINTADA - MODELO: ESPECIAL.	UFVJM (SALAS DE AULA - CAMPUS I)	R\$29.70	31/01/1997
5327	CARTEIRA UNIVERSITÁRIA CARTEIRA UNIVERSITÁRIA COM TAMPO FRONTAL REVESTIDO EM FORMICA CEREJEIRA E ESTRUTURA TUBULAR PINTADA - MODELO: ESPECIAL.	UFVJM (SALAS DE AULA - CAMPUS I)	R\$29.70	31/01/1997

Relatório de todos os bens da UFVJM

Nº Bem	Descrição	Localização	Valor Aquisição	Data Aquisição
5328	CARTEIRA UNIVERSITÁRIA CARTEIRA UNIVERSITÁRIA COM TAMPO FRONTAL REVESTIDO EM FORMICA CEREJEIRA E ESTRUTURA TUBULAR PINTADA - MODELO: ESPECIAL.	UFVJM (SALAS DE AULA - CAMPUS I)	R\$29.70	31/01/1997
5329	CARTEIRA UNIVERSITÁRIA CARTEIRA UNIVERSITÁRIA COM TAMPO FRONTAL REVESTIDO EM FORMICA CEREJEIRA E ESTRUTURA TUBULAR PINTADA - MODELO: ESPECIAL.	UFVJM (SALAS DE AULA - CAMPUS I)	R\$29.70	31/01/1997
5330	CARTEIRA UNIVERSITÁRIA CARTEIRA UNIVERSITÁRIA COM TAMPO FRONTAL REVESTIDO EM FORMICA CEREJEIRA E ESTRUTURA TUBULAR PINTADA - MODELO: ESPECIAL.	UFVJM (SALAS DE AULA - CAMPUS I)	R\$29.70	31/01/1997
5331	CARTEIRA UNIVERSITÁRIA CARTEIRA UNIVERSITÁRIA COM TAMPO FRONTAL REVESTIDO EM FORMICA CEREJEIRA E ESTRUTURA TUBULAR PINTADA - MODELO: ESPECIAL.	UFVJM (SALAS DE AULA - CAMPUS I)	R\$29.70	31/01/1997
5332	CARTEIRA UNIVERSITÁRIA CARTEIRA UNIVERSITÁRIA COM TAMPO FRONTAL REVESTIDO EM FORMICA CEREJEIRA E ESTRUTURA TUBULAR PINTADA - MODELO: ESPECIAL.	UFVJM (SALAS DE AULA - CAMPUS I)	R\$29.70	31/01/1997
5333	CARTEIRA UNIVERSITÁRIA CARTEIRA UNIVERSITÁRIA COM TAMPO FRONTAL REVESTIDO EM FORMICA CEREJEIRA E ESTRUTURA TUBULAR PINTADA - MODELO: ESPECIAL.	UFVJM (SALAS DE AULA - CAMPUS I)	R\$29.70	31/01/1997
5334	CARTEIRA UNIVERSITÁRIA CARTEIRA UNIVERSITÁRIA COM TAMPO FRONTAL REVESTIDO EM FORMICA CEREJEIRA E ESTRUTURA TUBULAR PINTADA - MODELO: ESPECIAL.	UFVJM (SALAS DE AULA - CAMPUS I)	R\$29.70	31/01/1997
5335	CARTEIRA UNIVERSITÁRIA CARTEIRA UNIVERSITÁRIA COM TAMPO FRONTAL REVESTIDO EM FORMICA CEREJEIRA E ESTRUTURA TUBULAR PINTADA - MODELO: ESPECIAL.	UFVJM (SALAS DE AULA - CAMPUS I)	R\$29.70	31/01/1997
5336	CARTEIRA UNIVERSITÁRIA CARTEIRA UNIVERSITÁRIA COM TAMPO FRONTAL REVESTIDO EM FORMICA CEREJEIRA E ESTRUTURA TUBULAR PINTADA - MODELO: ESPECIAL.	UFVJM (SALAS DE AULA - CAMPUS I)	R\$29.70	31/01/1997
5337	CARTEIRA UNIVERSITÁRIA CARTEIRA UNIVERSITÁRIA COM TAMPO FRONTAL REVESTIDO EM FORMICA CEREJEIRA E ESTRUTURA	UFVJM (SALAS DE AULA - CAMPUS I)	R\$29.70	31/01/1997

Relatório de todos os bens da UFVJM

Nº Bem	Descrição	Localização	Valor Aquisição	Data Aquisição
5337	TUBULAR PINTADA - MODELO: ESPECIAL.	UFVJM (SALAS DE AULA - CAMPUS I)	R\$29.70	31/01/1997
5338	CARTEIRA UNIVERSITÁRIA CARTEIRA UNIVERSITÁRIA COM TAMPO FRONTAL REVESTIDO EM FORMICA CEREJEIRA E ESTRUTURA TUBULAR PINTADA - MODELO: ESPECIAL.	UFVJM (SALAS DE AULA - CAMPUS I)	R\$29.70	31/01/1997
5339	CARTEIRA UNIVERSITÁRIA CARTEIRA UNIVERSITÁRIA COM TAMPO FRONTAL REVESTIDO EM FORMICA CEREJEIRA E ESTRUTURA TUBULAR PINTADA - MODELO: ESPECIAL.	UFVJM (SALAS DE AULA - CAMPUS I)	R\$29.70	31/01/1997
5340	CARTEIRA UNIVERSITÁRIA CARTEIRA UNIVERSITÁRIA COM TAMPO FRONTAL REVESTIDO EM FORMICA CEREJEIRA E ESTRUTURA TUBULAR PINTADA - MODELO: ESPECIAL.	UFVJM (SALAS DE AULA - CAMPUS I)	R\$29.70	31/01/1997
5341	CARTEIRA UNIVERSITÁRIA CARTEIRA UNIVERSITÁRIA COM TAMPO FRONTAL REVESTIDO EM FORMICA CEREJEIRA E ESTRUTURA TUBULAR PINTADA - MODELO: ESPECIAL.	UFVJM (SALAS DE AULA - CAMPUS I)	R\$29.70	31/01/1997
5342	APARELHO DE AR CONDICIONADO CONDICIONADOR DE AR 23.000BTUS/H - AE-23F - VOLTAGEM: 220V - MARCA: PROSDÓCIMO.	PROAD ((DIVISÃO DE SERVIÇOS GERAIS))	R\$1480.00	19/02/1997
5373	MICROFONE DE LAPELA MICROFONE DE LAPELA - 5/F - MARCA: LESON - MODELO: LS 201 VHF.	PROAD ((DIVISÃO DE SERVIÇOS GERAIS))	R\$637.00	28/02/1997
5374	CAIXA AMPLIFICADA CAIXA AMPLIFICADA DE SOM - MARCA: LL - MODELO: LL200.	PROGRAD ((DEPÓSITO 2 - 1 ANDAR/PAV. DE AUDITÓRIOS- PROGRAD))	R\$225.00	28/02/1997
5375	APARELHO DE AR CONDICIONADO APARELHO CONDICIONADOR DE AR 30.000BTUS COM FRIO - VOLTAGEM: 220V - 60HZ - MARCA: SPRINGER - MODELO: MUNDIAL.	PROAD ((DIVISÃO DE SERVIÇOS GERAIS))	R\$1880.00	28/02/1997
5376	COLETOR CINZEIRO DE PISO COLETOR CINZEIRO PARA PISO - MARCA/MODELO: CLFC P01.	PROAD ((DIVISÃO DE SERVIÇOS GERAIS))	R\$75.00	11/04/1997
5377	COLETOR CINZEIRO DE PISO COLETOR CINZEIRO PARA PISO - MARCA/MODELO: CLFC P01.	PROAD ((DIVISÃO DE SERVIÇOS GERAIS))	R\$75.00	11/04/1997
5378	COLETOR CINZEIRO DE PISO COLETOR CINZEIRO PARA PISO - MARCA/MODELO: CLFC P01.	PROAD ((DIVISÃO DE SERVIÇOS GERAIS))	R\$75.00	11/04/1997
5379	COLETOR CINZEIRO DE PISO COLETOR CINZEIRO PARA PISO - MARCA/MODELO: CLFC P01.	PROAD ((DIVISÃO DE SERVIÇOS GERAIS))	R\$75.00	11/04/1997
5380	COLETOR DE LIXO COLETOR DE LIXO - MODELO: CLFW	PROAD ((DIVISÃO DE SERVIÇOS GERAIS))	R\$75.00	11/04/1997

Relatório de todos os bens da UFVJM

Nº Bem	Descrição	Localização	Valor Aquisição	Data Aquisição
5380	16.	PROAD ((DIVISÃO DE SERVIÇOS GERAIS))	R\$75.00	11/04/1997
5381	COLETOR DE LIXO COLETOR DE LIXO - MODELO: CLFW 16.	PROAD ((DIVISÃO DE SERVIÇOS GERAIS))	R\$75.00	11/04/1997
5384	APARELHO DE AR CONDICIONADO APARELHO CONDICIONADOR DE AR 30.000BTUS COM CICLO FRIO - MARCA: SPRINGER - MODELO: MUNDIAL.	PROAD ((DIVISÃO DE SERVIÇOS GERAIS))	R\$1800.00	04/04/1997
5390	CONJUNTO DE MESA/CADEIRA CONJUNTO DE MESA COM CADEIRA - MEDINDO: 70 X 70 - COR: BEGE - MARCA: MANACA.	DEAD ((PARQUE DA CIÊNCIA - DEAD / CAMPUS I))	R\$68.40	05/04/1997
5392	CONJUNTO DE MESA/CADEIRA CONJUNTO DE MESA COM CADEIRA - MEDINDO: 70 X 70 - COR: BEGE - MARCA: MANACA.	DEAD ((PARQUE DA CIÊNCIA - DEAD / CAMPUS I))	R\$68.40	05/04/1997
5393	CAFETEIRA ELÉTRICA CAFETEIRA ELÉTRICA - MODELO: CLC-04.	UFVJM (CANTINA)	R\$580.00	11/04/1997
5395	COLETOR CINZEIRO DE PISO COLETOR CINZEIRO PARA PISO - MARCA/MODELO: CLFC P01.	FCBS (SALA 179 - FARMÁCIA BÁSICA - CAMPUS II)	R\$75.00	11/04/1997
5396	COLETOR CINZEIRO DE PISO COLETOR CINZEIRO PARA PISO - MARCA/MODELO: CLFC P01.	PROAD ((DIVISÃO DE SERVIÇOS GERAIS))	R\$75.00	11/04/1997
5397	COLETOR CINZEIRO DE PISO COLETOR CINZEIRO PARA PISO - MARCA/MODELO: CLFC P01.	PROAD ((DIVISÃO DE SERVIÇOS GERAIS))	R\$75.00	11/04/1997
5398	COLETOR CINZEIRO DE PISO COLETOR CINZEIRO PARA PISO - MARCA/MODELO: CLFC P01.	PROAD ((DIVISÃO DE SERVIÇOS GERAIS))	R\$75.00	11/04/1997
5399	COLETOR DE LIXO COLETOR DE LIXO - MODELO: CLFW16	UFVJM (CANTINA)	R\$75.00	11/04/1997
5400	COLETOR DE LIXO COLETOR DE LIXO - MODELO: CLFW16	UFVJM (CANTINA)	R\$75.00	11/04/1997
5401	EXTINTOR DE INCÊNDIO - CARGA D'ÁGUA EXTINTOR PARA INCÊNDIO AP - CAPACIDADE: 10 LITROS - MARCA: YANES.	UFVJM (CAMPUS I - UFVJM)	R\$32.00	28/04/1997
5402	EXTINTOR DE INCÊNDIO - CARGA D'ÁGUA EXTINTOR PARA INCÊNDIO AP - CAPACIDADE: 10 LITROS - MARCA: YANES.	UFVJM (CAMPUS I - UFVJM)	R\$32.00	28/04/1997
5403	EXTINTOR DE INCÊNDIO - CARGA D'ÁGUA EXTINTOR PARA INCÊNDIO AP - CAPACIDADE: 10 LITROS - MARCA: YANES.	UFVJM (CAMPUS I - UFVJM)	R\$32.00	28/04/1997
5404	EXTINTOR DE INCÊNDIO - CARGA D'ÁGUA EXTINTOR PARA INCÊNDIO AP - CAPACIDADE: 10 LITROS - MARCA: YANES.	UFVJM (CAMPUS I - UFVJM)	R\$32.00	28/04/1997
5405	EXTINTOR DE INCÊNDIO - CARGA D'ÁGUA EXTINTOR PARA INCÊNDIO AP - CAPACIDADE: 10 LITROS - MARCA: YANES.	UFVJM (CAMPUS I - UFVJM)	R\$32.00	28/04/1997

Relatório de todos os bens da UFVJM

Nº Bem	Descrição	Localização	Valor Aquisição	Data Aquisição
5406	EXTINTOR DE INCÊNDIO - CARGA DE GÁS EXTINTOR PARA INCÊNDIO CO ² (GÁS CARBÔNICO)- CAPACIDADE: 6KG - MARCA: YANES.	UFVJM (CAMPUS I - UFVJM)	R\$139.00	28/04/1997
5407	EXTINTOR DE INCÊNDIO - CARGA DE GÁS EXTINTOR PARA INCÊNDIO CO ² (GÁS CARBÔNICO)- CAPACIDADE: 6KG - MARCA: YANES.	UFVJM (CAMPUS I - UFVJM)	R\$139.00	28/04/1997
5408	EXTINTOR DE INCÊNDIO - CARGA DE GÁS EXTINTOR PARA INCÊNDIO CO ² (GÁS CARBÔNICO)- CAPACIDADE: 6KG - MARCA: YANES.	UFVJM (SALA DOS PROFESSORES (43 CIBA))	R\$139.00	28/04/1997
5409	EXTINTOR DE INCÊNDIO - CARGA DE GÁS EXTINTOR PARA INCÊNDIO CO ² (GÁS CARBÔNICO)- CAPACIDADE: 6KG - MARCA: YANES.	FCBS (COORDENADORIA DO CURSO DE ENFERMAGEM)	R\$139.00	28/04/1997
5410	EXTINTOR DE INCÊNDIO - CARGA DE GÁS EXTINTOR PARA INCÊNDIO CO ² (GÁS CARBÔNICO)- CAPACIDADE: 6KG - MARCA: YANES.	UFVJM (CAMPUS I - UFVJM)	R\$139.00	28/04/1997
5411	EXTINTOR DE INCÊNDIO - CARGA DE PÓ EXTINTOR PARA INCÊNDIO PQS (PÓ QUÍMICO) - CAPACIDADE: 6KG - MARCA: YANES.	UFVJM (SALAS DE AULA - BLOCO III - CAMPUS II)	R\$40.00	28/04/1997
5412	EXTINTOR DE INCÊNDIO - CARGA DE PÓ EXTINTOR PARA INCÊNDIO PQS (PÓ QUÍMICO) - CAPACIDADE: 6KG - MARCA: YANES.	UFVJM (CAMPUS I - UFVJM)	R\$40.00	28/04/1997
5413	EXTINTOR DE INCÊNDIO - CARGA DE PÓ EXTINTOR PARA INCÊNDIO PQS (PÓ QUÍMICO) - CAPACIDADE: 6KG - MARCA: YANES.	UFVJM (CAMPUS I - UFVJM)	R\$40.00	28/04/1997
5418	ESTANTE DE AÇO ESTANTE CONFECCIONADA EM AÇO DE CHAPA Nº22 COM COLUNA 16, 30CM DE LARGURA E TRAVAS LATERAIS.	SUB (BIBLIOTECA - CAMPUS I)	R\$91.50	27/05/1997
5419	ESTANTE DE AÇO ESTANTE CONFECCIONADA EM AÇO DE CHAPA Nº22 COM COLUNA 16, 30CM DE LARGURA E TRAVAS LATERAIS.	SUB (BIBLIOTECA - CAMPUS I)	R\$91.50	27/05/1997
5420	ESTANTE DE AÇO ESTANTE CONFECCIONADA EM AÇO DE CHAPA Nº22 COM COLUNA 16, 30CM DE LARGURA E TRAVAS LATERAIS.	SUB (BIBLIOTECA - CAMPUS I)	R\$91.50	27/05/1997
5421	ESTANTE DE AÇO ESTANTE CONFECCIONADA EM AÇO DE CHAPA Nº22 COM COLUNA 16, 30CM DE LARGURA E TRAVAS LATERAIS.	SUB (BIBLIOTECA - CAMPUS I)	R\$91.50	27/05/1997
5422	ESTANTE DE AÇO ESTANTE CONFECCIONADA EM AÇO DE CHAPA Nº22 COM COLUNA 16, 30CM DE LARGURA E TRAVAS	SUB (BIBLIOTECA - CAMPUS I)	R\$91.50	27/05/1997

Relatório de todos os bens da UFVJM

Nº Bem	Descrição	Localização	Valor Aquisição	Data Aquisição
5422	LATERAIS.	SUB (BIBLIOTECA - CAMPUS I)	R\$91.50	27/05/1997
5423	ESTANTE DE AÇO Estante confeccionada em aço de chapa nº22 com coluna 16, 30cm de largura e travas laterais.	SUB (BIBLIOTECA - CAMPUS I)	R\$91.50	27/05/1997
5424	ESTANTE DE AÇO Estante confeccionada em aço de chapa nº22 com coluna 16, 30cm de largura e travas laterais.	ICT ((SALA 93 - ANTIGA AGRÁRIAS/ICT))	R\$91.50	27/05/1997
5425	ESTANTE DE AÇO Estante confeccionada em aço de chapa nº22 com coluna 16, 30cm de largura e travas laterais.	SUB (BIBLIOTECA - CAMPUS I)	R\$91.50	27/05/1997
5426	ESTANTE DE AÇO Estante confeccionada em aço de chapa nº22 com coluna 16, 30cm de largura e travas laterais.	SUB (BIBLIOTECA - CAMPUS I)	R\$91.50	27/05/1997
5427	ESTANTE DE AÇO Estante confeccionada em aço de chapa nº22 com coluna 16, 30cm de largura e travas laterais.	SUB (BIBLIOTECA - CAMPUS I)	R\$91.50	27/05/1997
5428	ESTANTE DE AÇO Estante confeccionada em aço de chapa nº22 com coluna 16, 30cm de largura e travas laterais.	SUB (BIBLIOTECA - CAMPUS I)	R\$91.50	27/05/1997
5429	ESTANTE DE AÇO Estante confeccionada em aço de chapa nº22 com coluna 16, 30cm de largura e travas laterais.	SUB (BIBLIOTECA - CAMPUS I)	R\$91.50	27/05/1997
5430	ESTANTE DE AÇO Estante confeccionada em aço de chapa nº22 com coluna 16, 30cm de largura e travas laterais.	SUB (BIBLIOTECA - CAMPUS I)	R\$91.50	27/05/1997
5431	ESTANTE DE AÇO Estante confeccionada em aço de chapa nº22 com coluna 16, 30cm de largura e travas laterais.	SUB (BIBLIOTECA - CAMPUS I)	R\$91.50	27/05/1997
5432	ESTANTE DE AÇO Estante confeccionada em aço de chapa nº22 com coluna 16, 30cm de largura e travas laterais.	SUB (BIBLIOTECA - CAMPUS I)	R\$91.50	27/05/1997
5433	ESTANTE DE AÇO Estante confeccionada em aço de chapa nº22 com coluna 16, 30cm de largura e travas laterais.	SUB (BIBLIOTECA - CAMPUS I)	R\$91.50	27/05/1997

Relatório de todos os bens da UFVJM

Nº Bem	Descrição	Localização	Valor Aquisição	Data Aquisição
5434	ESTANTE DE AÇO Estante confeccionada em aço de chapa nº22 com coluna 16, 30cm de largura e travas laterais.	SUB (BIBLIOTECA - CAMPUS I)	R\$91.50	27/05/1997
5435	ESTANTE DE AÇO Estante confeccionada em aço de chapa nº22 com coluna 16, 30cm de largura e travas laterais.	ICT ((SALA 93 - ANTIGA AGRÁRIAS/ICT))	R\$91.50	27/05/1997
5436	ESTANTE DE AÇO Estante confeccionada em aço de chapa nº22 com coluna 16, 30cm de largura e travas laterais.	SUB (BIBLIOTECA - CAMPUS I)	R\$91.50	27/05/1997
5437	ESTANTE DE AÇO Estante confeccionada em aço de chapa nº22 com coluna 16, 30cm de largura e travas laterais.	SUB (BIBLIOTECA - CAMPUS I)	R\$91.50	27/05/1997
5438	ROUPEIRO DE AÇO COM 16 PORTAS ARMÁRIO/ROUPEIRO, TIPO GUARDA ROUPA, COM 16 DIVISÕES - COR: CINZA.	FCBS (COORDENADORIA DO CURSO DE ENFERMAGEM)	R\$220.82	27/05/1997
5439	ROUPEIRO DE AÇO COM 16 PORTAS ARMÁRIO/ROUPEIRO, TIPO GUARDA ROUPA, COM 16 DIVISÕES - COR: CINZA.	FCBS (COORDENADORIA DO CURSO DE ENFERMAGEM)	R\$220.82	27/05/1997
5440	ROUPEIRO DE AÇO COM 16 PORTAS ARMÁRIO/ROUPEIRO, TIPO GUARDA ROUPA, COM 16 DIVISÕES - COR: CINZA.	DEPE ((HOSPITAL NOSSA SENHORA DA SAÚDE - DEPE))	R\$220.82	27/05/1997
5441	ROUPEIRO DE AÇO COM 16 PORTAS ARMÁRIO/ROUPEIRO, TIPO GUARDA ROUPA, COM 16 DIVISÕES - COR: CINZA.	FCA (LAB. DE AULAS PRÁTICAS DA ZOOTECNIA - CIBA/32)	R\$220.82	27/05/1997
5442	ROUPEIRO DE AÇO COM 16 PORTAS ARMÁRIO/ROUPEIRO, TIPO GUARDA ROUPA, COM 16 DIVISÕES - COR: CINZA.	UFVJM (SALA DOS PROFESSORES (43 CIBA))	R\$220.82	27/05/1997
5443	ROUPEIRO DE AÇO COM 16 PORTAS ARMÁRIO/ROUPEIRO, TIPO GUARDA ROUPA, COM 16 DIVISÕES - COR: CINZA.	UFVJM (SALA DOS PROFESSORES (43 CIBA))	R\$220.82	27/05/1997
5444	MESA PARA COMPUTADOR MESA PARA COMPUTADOR.	FCBS (COORDENADORIA DO CURSO DE ENFERMAGEM)	R\$55.00	27/05/1997
5445	MESA PARA COMPUTADOR MESA PARA COMPUTADOR.	PROAD (SUPORTE PATRIMÔNIO)	R\$55.00	27/05/1997
5446	MESA PARA COMPUTADOR MESA PARA COMPUTADOR.	PROAD (SUPORTE PATRIMÔNIO)	R\$55.00	27/05/1997
5447	MESA PARA COMPUTADOR MESA PARA COMPUTADOR.	PROAD (SUPORTE PATRIMÔNIO)	R\$55.00	27/05/1997
5448	MESA PARA COMPUTADOR MESA PARA COMPUTADOR.	FLO ((PRÉDIO ENGENHARIA FLORESTAL - CAMPUS JK))	R\$55.00	27/05/1997
5449	MESA PARA COMPUTADOR MESA PARA COMPUTADOR.	FLO ((PRÉDIO ENGENHARIA FLORESTAL - CAMPUS JK))	R\$55.00	27/05/1997
5450	MESA PARA IMPRESSORA MESA PARA IMPRESSORA.	FCBS (COORDENADORIA DO CURSO DE ENFERMAGEM)	R\$45.00	27/05/1997

Relatório de todos os bens da UFVJM

Nº Bem	Descrição	Localização	Valor Aquisição	Data Aquisição
5451	MESA PARA IMPRESSORA MESA PARA IMPRESSORA.	SUB (BIBLIOTECA - CAMPUS I)	R\$45.00	27/05/1997
5452	MESA PARA IMPRESSORA MESA PARA IMPRESSORA.	SUB (BIBLIOTECA - CAMPUS I)	R\$45.00	27/05/1997
5453	MESA PARA IMPRESSORA MESA PARA IMPRESSORA EM MDF DE COR BRANCA	ZOO ((PRÉDIO ZOOTECNIA - CAMPUS JK))	R\$45.00	27/05/1997
5454	COLUNA DE MERCURIO COLUNA DE MERCÚRIO PARA PAREDE.	FCBS (CLÍNICA INTEGRADA)	R\$265.00	02/06/1997
5455	BRAÇADEIRA PARA INJEÇÃO BRAÇADEIRA PARA INJEÇÃO COM PEDESTAL.	ENF ((PRÉDIO DA ENFERMAGEM - CAMPUS JK))	R\$45.00	04/06/1997
5456	OTOSCÓPIO OTOSCÓPIO COMPLETO - MARCA: TK - MODELO: KALL.	PROACE (CLÍNICA MÉDICA ODONTOLOGICA)	R\$158.00	01/07/1997
5457	APARELHO DE ULTRASSOM APARELHO JET SONIC (EQUIPAMENTO PARA PROFILAXIA ODONTOLÓGICA POR BICARBONATO DE SÓDIO) MONTADO EM CONJUNTO DE CORPO CINZA E TAMPA COR: GEL...	FCBS (CLÍNICA DE ESPECIALIZAÇÃO)	R\$1850.00	18/09/1997
5458	FOTOPOLIMERIZADOR APARELHO FOTOPOLIMERIZADOR - COR: GELO - MARCA: GNATUS - MODELO: OPTILIGHT 600.	FCBS (CLÍNICA INTEGRADA)	R\$650.00	26/08/1997
5459	FOTOPOLIMERIZADOR APARELHO FOTOPOLIMERIZADOR - COR: GELO - MARCA: GNATUS - MODELO: OPTILIGHT 600.	FCBS (CLÍNICA INTEGRADA)	R\$650.00	26/08/1997
5460	MAQUINA TERMOENCADERNADORA MÁQUINA TERMOENCADERNADORA - VOLTAGEM: 110V - MARCA: UNIBIND - MODELO: S-90	DE (GRÁFICA)	R\$1850.00	29/07/1997
5461	CENTRIFUGA CENTRIFUGA PARA TUBOS DE REAÇÃO - MODELO: EPPENDORF 5410. EQUIPAMENTO DOADO PELO SESU/MEC, CONFORME OFICIO 005/1997 ANEXO AO PROCESSO: 23086.000237/9...	FCBS ((LAB. PATOLOGIA - CAMPUS I))	R\$5249.44	22/09/1997
5462	BALANÇA ANALÍTICA BALANÇA ANALÍTICA, ELETRÔNICA - MODELO: KERN 410. EQUIPAMENTO DOADO PELO SESU/MEC, CONFORME OFICIO 005/1997 ANEXO AO PROCESSO: 23086.000237/97...	FCBS (LAB. DE IMUNOHISTOQUÍMICA - SL 25 CIBA)	R\$3506.93	22/09/1997
5463	FOTO ESTEREOMICROSCÓPIO FOTO ESTEREOMICROSCOPIO ZOOM - MODELO: GSZ 2T - COMPLETO. EQUIPAMENTO DOADO PELO SESU/MEC, CONFORME OFICIO 005/1997 ANEXO AO	FCBS (LAB. DE PATOLOGIA - SALAS 22 - CIBA)	R\$32731.06	22/09/1997

Relatório de todos os bens da UFVJM

Nº Bem	Descrição	Localização	Valor Aquisição	Data Aquisição
5463	PROCESSO: ...	FCBS (LAB. DE PATOLOGIA - SALAS 22 -CIBA)	R\$32731.06	22/09/1997
5465	EQUIPO MINI III, COR CINZA GNATUS.	FCBS (LAB. DE PRÓTESE FIXA - SALA 056 - PRÉDIO I)	R\$530.00	14/05/1987
5466	CONJUNTO DE MESA/CADEIRA CONJUNTO DE MESA COM 04 CADEIRAS - TAMPO DA MESA, AF - COR: OVO - MARCA: MADECENTER - MODELO: TM-020 - PÉS DA MESA - COR: CREME - MARCA...	PROAD (DEPOSITO DO PATRIMÔNIO)	R\$119.00	14/11/1997
5467	TELEVISÃO 20 POLEGADAS TELEVISÃO/TELEVISOR 20" COM VÍDEO ACOPLADO - MARCA: PHILCO.	PROAD (CENTRAL DE ÁUDIO VÍDEO E FOTO - CAMPUS I)	R\$821.80	17/11/1997
5469	ANTENA PARABÓLICA ANTENA PARABÓLICA COM CAPA PROTETORA E POSTE DE 120M - MARCA: PLANT STAR.	FCBS (CLÍNICA EXTRA MURAL DE SENADOR MOURAO)	R\$390.00	06/11/1997
5470	VENTILADOR DE PAREDE VENTILADOR DE PAREDE COM MOTOR: WEG - 1/8CV - VOLTAGEM: 110V - 1400 - 1700RPM - MARCA: FURACÃO.	FCBS (CENTRAL DE ESTERILIZAÇÃO)	R\$245.00	17/11/1997
5471	VENTILADOR DE COLUNA VENTILADOR DE COLUNA COM MOTOR: WEF - 1/8CV - VOLTAGEM: 110V - 1400 - 1700RPM - MARCA: FURACÃO.	FCBS (LAB. DE PRÓTESE FIXA - SALA 056 - PRÉDIO I)	R\$265.00	17/11/1997
5472	ESTANTE DE AÇO ESTANTE CONFECCIONADA EM AÇO DE CHAPA Nº22 COM COLUNA 16 E 30CM DE LARGURA - COR: CINZA.	SUB (BIBLIOTECA - CAMPUS I)	R\$85.00	21/11/1997
5473	ESTANTE DE AÇO ESTANTE CONFECCIONADA EM AÇO DE CHAPA Nº22 COM COLUNA 16 E 30CM DE LARGURA - COR: CINZA.	SUB (BIBLIOTECA - CAMPUS I)	R\$85.00	21/11/1997
5474	ESTANTE DE AÇO ESTANTE CONFECCIONADA EM AÇO DE CHAPA Nº22 COM COLUNA 16 E 30CM DE LARGURA - COR: CINZA.	SUB (BIBLIOTECA - CAMPUS I)	R\$85.00	21/11/1997
5475	ESTANTE DE AÇO ESTANTE CONFECCIONADA EM AÇO DE CHAPA Nº22 COM COLUNA 16 E 30CM DE LARGURA - COR: CINZA.	SUB (BIBLIOTECA - CAMPUS I)	R\$85.00	21/11/1997
5476	ESTANTE DE AÇO ESTANTE CONFECCIONADA EM AÇO DE CHAPA Nº22 COM COLUNA 16 E 30CM DE LARGURA - COR: CINZA.	SUB (BIBLIOTECA - CAMPUS I)	R\$85.00	21/11/1997
5477	ESTANTE DE AÇO ESTANTE CONFECCIONADA EM AÇO DE CHAPA Nº22 COM COLUNA 16 E 30CM DE LARGURA - COR: CINZA.	SUB (BIBLIOTECA - CAMPUS I)	R\$85.00	21/11/1997
5478	ESTANTE DE AÇO ESTANTE CONFECCIONADA EM AÇO DE CHAPA Nº22 COM COLUNA 16 E 30CM DE LARGURA - COR: CINZA.	SUB (BIBLIOTECA - CAMPUS I)	R\$85.00	21/11/1997

Relatório de todos os bens da UFVJM

Nº Bem	Descrição	Localização	Valor Aquisição	Data Aquisição
5479	MESA PARA COMPUTADOR MESA PARA MICROCOMPUTADOR - COR: OVO.	PROAD (SUPORTE PATRIMÔNIO)	R\$60.00	21/11/1997
5480	MESA PARA COMPUTADOR MESA PARA MICROCOMPUTADOR - COR: OVO.	PROAD (SUPORTE PATRIMÔNIO)	R\$60.00	21/11/1997
5481	MESA PARA COMPUTADOR MESA PARA MICROCOMPUTADOR - COR: OVO.	SUB (BIBLIOTECA - CAMPUS I)	R\$60.00	21/11/1997
5482	MESA PARA COMPUTADOR MESA PARA MICROCOMPUTADOR - COR: OVO.	DTI (DIVISÃO DE TECNOLOGIA DA INFORMAÇÃO - SL 10 - CIBA)	R\$60.00	21/11/1997
5483	CADEIRA GIRATÓRIA CADEIRA GIRATÓRIA EM COURVIM E RODINHAS - COR: PRETA.	SUB (BIBLIOTECA - CAMPUS I)	R\$78.00	21/11/1997
5484	CADEIRA GIRATÓRIA CADEIRA GIRATÓRIA EM COURVIM E RODINHAS - COR: PRETA.	FLO ((PRÉDIO ENGENHARIA FLORESTAL - CAMPUS JK))	R\$78.00	21/11/1997
5485	CADEIRA GIRATÓRIA CADEIRA GIRATÓRIA EM COURVIM E RODINHAS - COR: PRETA.	EDF ((PRÓ-SAÚDE - EDF / CAMPUS JK))	R\$78.00	21/11/1997
5486	CADEIRA GIRATÓRIA CADEIRA GIRATÓRIA EM COURVIM E RODINHAS - COR: PRETA.	EDF ((PRÓ-SAÚDE - EDF / CAMPUS JK))	R\$78.00	21/11/1997
5487	ARMÁRIO ESTANTE ARMÁRIO ESTANTE - COR: BEJE.	PROAD (Diretoria de Administração)	R\$239.00	21/11/1997
5488	REFRIGERADOR/GELADEIRA REFRIGERADOR / GELADEIRA - CAPACIDADE: 229L - COR: BRANCA - MARCA: CONSUL - MODELO: SLIM.	FCBS (CLÍNICA INTEGRADA)	R\$389.10	20/11/1997
5489	CADEIRA HOSPITALAR CADEIRA HOSPITALAR CONFECCIONADA EM FERRO SIMPLES.	FCBS (LAB. DE SEMIOLOGIA - ENFERMAGEM)	R\$30.00	21/11/1997
5490	CADEIRA HOSPITALAR CADEIRA HOSPITALAR CONFECCIONADA EM FERRO SIMPLES.	FCBS (LAB. DE SEMIOLOGIA - ENFERMAGEM)	R\$30.00	21/11/1997
5491	CADEIRA HOSPITALAR CADEIRA HOSPITALAR CONFECCIONADA EM FERRO SIMPLES.	FCBS (LAB. DE SEMIOLOGIA - ENFERMAGEM)	R\$30.00	21/11/1997
5492	ARMÁRIO VITRINE ARMÁRIO, TIPO VITRINE, COM 01 PORTA E PRATELEIRA (INFERIOR). COR CINZA E PORTA DE VIDRO.	DEPE ((HOSPITAL NOSSA SENHORA DA SAÚDE - DEPE))	R\$150.00	21/11/1997
5494	BANCO GIRATÓRIO BANCO GIRATÓRIO COM TAMPO EM AÇO INOX.	ENF ((PRÉDIO DA ENFERMAGEM - CAMPUS JK))	R\$50.00	21/11/1997
5495	BRAÇADEIRA PARA INJEÇÃO BRAÇADEIRA PARA INJEÇÃO COM CALHA EM INOX.	PRPPG ((LABORATÓRIO DE INFLAMAÇÃO E METABOLISMO - CIPQ))	R\$40.00	21/11/1997
5496	MESA DE MAYO MESA HOSPITALAR DE MAYO COM BANDEJA EM AÇO INOX.	ENF (LAB. DE SIMULAÇÃO - ENF)	R\$104.00	21/11/1997
5497	MESA PARA SECRETARIA MESA PARA SECRETÁRIA	ENF (LAB. DE SIMULAÇÃO - ENF)	R\$104.00	21/11/1997

Relatório de todos os bens da UFVJM

Nº Bem	Descrição	Localização	Valor Aquisição	Data Aquisição
5497	COM 02 GAVETAS.	ENF (LAB. DE SIMULAÇÃO - ENF)	R\$104.00	21/11/1997
5498	ARMÁRIO ARMÁRIO UHJ COM 100 CHAVES.	PROAD (SUPORTE PATRIMÔNIO)	R\$227.40	21/11/1997
5499	APARELHO DE AR CONDICIONADO APARELHO CONDICIONADOR DE AR COM CICLO FRIO 15.000BTUS - VOLTAGEM: 220V - MARCA: CONSUL - MODELO: AIR MISTER.	PROAD (SUPORTE PATRIMÔNIO)	R\$941.00	17/11/1997
5500	ARQUIVO DE AÇO COM 04 GAVETAS ARQUIVO CONFECCIONADO EM AÇO COM 04 GAVETAS.	DEPE ((HOSPITAL NOSSA SENHORA DA SAÚDE - DEPE))	R\$160.00	28/11/1997
5501	ARMÁRIO DE AÇO - 02 PORTAS ARMÁRIO CONFECCIONADO EM AÇO - MODELO: LC-150.	FCBS (COORDENADORIA DO CURSO DE ENFERMAGEM)	R\$163.00	28/11/1997
5504	CADEIRA CADEIRA EM COURVIM - MODELO: K-44.	FCA (LAB. DE AULAS PRÁTICAS DA ZOOTECNIA - CIBA/32)	R\$24.00	28/11/1997
5505	CADEIRA CADEIRA EM COURVIM - MODELO: K-44.	DTI (SALA DE REDE INTERNET/APOIO DE INFORMÁTICA)	R\$24.00	28/11/1997
5506	CADEIRA CADEIRA EM COURVIM - MODELO: K-44.	FCBS (SALA DOS COMPUTADORES - DOCENTES ODONTOLOGIA)	R\$24.00	28/11/1997
5507	CADEIRA CADEIRA EM COURVIM - MODELO: K-44.	FCBS (COORDENADORIA DO CURSO DE ENFERMAGEM)	R\$24.00	28/11/1997
5526	LEITOR ÓTICO LEITOR ÓTICO COM LEITURA CCD - SCANNER - CABO COM 1,5M - PESO 150G - TAMANHO DA BOCA DE LEITURA: 7CM - COR BEGE - MARCA: YANCO.	FCBS (SUS - TRIAGEM/CLÍNICA INTEGRADA.)	R\$291.00	31/12/1997
5542	ESTABILIZADOR CONVERSOR / ESTABILIZADOR COM FILTRO - TENSÃO AVR 115 - MARCA: SMS.	PROAD (DEPOSITO DO PATRIMÔNIO)	R\$43.00	30/12/1997
5567	MONITOR 14 POLEGADAS MONITOR DE VÍDEO 14", FIVE STAR, 0.28.	FCBS (LAB. DE PARASITOLOGIA CLÍNICA AN. CLÍN. CAMPUS II)	R\$270.00	30/12/1997
5569	MONITOR 14 POLEGADAS MONITOR DE VÍDEO 14", FIVE STAR, 0.28.	SUB (BIBLIOTECA - CAMPUS I)	R\$270.00	30/12/1997
5571	IMPRESSORA IMPRESSORA COM CABO PARALELO DE 1.80M - MARCA: HP - MODELO: 6L.	UFVJM (SALA DOS PROFESSORES (43 CIBA))	R\$810.00	30/12/1997
5574	IMPRESSORA IMPRESSORA COM CABO PARALELO DE 1.80M - MARCA: HP - MODELO: 6L.	FCA (LAB. DE CAFÉ - CAMPUS II.)	R\$810.00	30/12/1997
5576	CAMA DE SOLTEIRO CAMA DE SOLTEIRO EM MOGNO RESINADO COM ESPELHO - REFERÊNCIA: 030 - MARCA/MODELO: CATEDRAL.	UFVJM (CASA DOS PROFESSORES - RUA DA GLÓRIA)	R\$250.00	10/01/1998
5577	CAMA DE SOLTEIRO CAMA DE SOLTEIRO EM MOGNO RESINADO COM ESPELHO - REFERÊNCIA: 030 - MARCA/MODELO: CATEDRAL.	UFVJM (CASA DOS PROFESSORES - RUA DA GLÓRIA)	R\$250.00	10/01/1998
5578	CAMA DE SOLTEIRO CAMA DE SOLTEIRO, EM TUBO, ABAULADA COM DETALHES DOURADOS - MARCA/MODELO:	UFVJM (CASA DOS PROFESSORES - RUA DA GLÓRIA)	R\$170.00	10/01/1998

Relatório de todos os bens da UFVJM

Nº Bem	Descrição	Localização	Valor Aquisição	Data Aquisição
5578	MONALISA.	UFVJM (CASA DOS PROFESSORES - RUA DA GLÓRIA)	R\$170.00	10/01/1998
5579	CAMA DE SOLTEIRO CAMA DE SOLTEIRO, EM TUBO, ABAULADA COM DETALHES DOURADOS - MARCA/MODELO: MONALISA.	UFVJM (CASA DOS PROFESSORES - RUA DA GLÓRIA)	R\$170.00	10/01/1998
5580	CAMA DE SOLTEIRO CAMA DE SOLTEIRO, EM TUBO, RETA COM DETALHES DOURADOS - MARCA/MODELO: VALQUÍRIA.	UFVJM (CASA DOS PROFESSORES - RUA DA GLÓRIA)	R\$170.00	10/01/1998
5581	CRIADO MUDO EM MADEIRA CRIADO MUDO EM MOGNO RESINADO, COM GAVETA, MODELO RETO.	UFVJM (CASA DOS PROFESSORES - RUA DA GLÓRIA)	R\$70.00	10/01/1998
5582	CRIADO MUDO EM MADEIRA CRIADO MUDO EM MOGNO RESINADO, COM GAVETA, MODELO RETO.	UFVJM (CASA DOS PROFESSORES - RUA DA GLÓRIA)	R\$70.00	10/01/1998
5583	CRIADO MUDO EM MADEIRA CRIADO MUDO, EM TUBO, COM TAMPO DE VIDRO - COR: VINHO.	UFVJM (CASA DOS PROFESSORES - RUA DA GLÓRIA)	R\$80.00	10/01/1998
5584	CRIADO MUDO EM MADEIRA CRIADO MUDO, EM TUBO, COM TAMPO DE VIDRO - COR: VINHO.	UFVJM (CASA DOS PROFESSORES - RUA DA GLÓRIA)	R\$80.00	10/01/1998
5585	CRIADO MUDO EM MADEIRA CRIADO MUDO, EM TUBO, COM TAMPO DE VIDRO - COR: VINHO.	UFVJM (CASA DOS PROFESSORES - RUA DA GLÓRIA)	R\$80.00	10/01/1998
5586	BALANÇA DE PRECISÃO BALANÇA DE PRECISÃO - COR: BRANCA COM DETALHES EM PRETO E PRATA - CAPACIDADE: 150KG - MARCA: FILIZOLLA - MODELO: B1 - NÚMERO DE SÉRIE: 79775...	ENF ((PRÉDIO DA ENFERMAGEM - CAMPUS JK))	R\$495.00	14/01/1998
5587	EXAUSTOR EXAUSTOR PEQUENO - COR: CINZA E PRATA.	UFVJM (CASA DOS PROFESSORES - RUA MACAU DO MEIO)	R\$65.00	14/01/1998
5588	REFRIGERADOR/FILTRO PARA ÁGUA MINERAL REFRIGERADOR/FILTRO PARA ÁGUA MINERAL, COM DUAS TORNEIRAS - NATURAL E GELADA - COR: MARROM E PRATA - MARCA: ESMALTEC - MOD...	PRPPG ((COZINHA - PRPPG))	R\$450.00	02/02/1998
5589	CARTEIRA UNIVERSITÁRIA CARTEIRA UNIVERSITÁRIA COM TAMPO FRONTAL EM FORMICA - MODELO ESPECIAL.	UFVJM (SALAS DE AULA - CAMPUS I)	R\$32.00	26/02/1998
5590	CARTEIRA UNIVERSITÁRIA CARTEIRA UNIVERSITÁRIA COM TAMPO FRONTAL EM FORMICA - MODELO ESPECIAL.	UFVJM (SALAS DE AULA - CAMPUS I)	R\$32.00	26/02/1998
5591	CARTEIRA UNIVERSITÁRIA CARTEIRA UNIVERSITÁRIA COM TAMPO FRONTAL EM FORMICA - MODELO ESPECIAL.	UFVJM (SALAS DE AULA - CAMPUS I)	R\$32.00	26/02/1998

Relatório de todos os bens da UFVJM

Nº Bem	Descrição	Localização	Valor Aquisição	Data Aquisição
5592	CARTEIRA UNIVERSITÁRIA CARTEIRA UNIVERSITÁRIA COM TAMPO FRONTAL EM FORMICA - MODELO ESPECIAL.	UFVJM (SALAS DE AULA - CAMPUS I)	R\$32.00	26/02/1998
5593	CARTEIRA UNIVERSITÁRIA CARTEIRA UNIVERSITÁRIA COM TAMPO FRONTAL EM FORMICA - MODELO ESPECIAL.	UFVJM (SALAS DE AULA - CAMPUS I)	R\$32.00	26/02/1998
5594	CARTEIRA UNIVERSITÁRIA CARTEIRA UNIVERSITÁRIA COM TAMPO FRONTAL EM FORMICA - MODELO ESPECIAL.	UFVJM (SALAS DE AULA - CAMPUS I)	R\$32.00	26/02/1998
5595	CARTEIRA UNIVERSITÁRIA CARTEIRA UNIVERSITÁRIA COM TAMPO FRONTAL EM FORMICA - MODELO ESPECIAL.	UFVJM (SALAS DE AULA - CAMPUS I)	R\$32.00	26/02/1998
5596	CARTEIRA UNIVERSITÁRIA CARTEIRA UNIVERSITÁRIA COM TAMPO FRONTAL EM FORMICA - MODELO ESPECIAL.	UFVJM (SALAS DE AULA - CAMPUS I)	R\$32.00	26/02/1998
5597	CARTEIRA UNIVERSITÁRIA CARTEIRA UNIVERSITÁRIA COM TAMPO FRONTAL EM FORMICA - MODELO ESPECIAL.	UFVJM (SALAS DE AULA - CAMPUS I)	R\$32.00	26/02/1998
5598	CARTEIRA UNIVERSITÁRIA CARTEIRA UNIVERSITÁRIA COM TAMPO FRONTAL EM FORMICA - MODELO ESPECIAL.	UFVJM (SALAS DE AULA - CAMPUS I)	R\$32.00	26/02/1998
5599	CARTEIRA UNIVERSITÁRIA CARTEIRA UNIVERSITÁRIA COM TAMPO FRONTAL EM FORMICA - MODELO ESPECIAL.	UFVJM (SALAS DE AULA - CAMPUS I)	R\$32.00	26/02/1998
5600	CARTEIRA UNIVERSITÁRIA CARTEIRA UNIVERSITÁRIA COM TAMPO FRONTAL EM FORMICA - MODELO ESPECIAL.	UFVJM (SALAS DE AULA - CAMPUS I)	R\$32.00	26/02/1998
5601	CARTEIRA UNIVERSITÁRIA CARTEIRA UNIVERSITÁRIA COM TAMPO FRONTAL EM FORMICA - MODELO ESPECIAL.	UFVJM (SALAS DE AULA - CAMPUS I)	R\$32.00	26/02/1998
5602	CARTEIRA UNIVERSITÁRIA CARTEIRA UNIVERSITÁRIA COM TAMPO FRONTAL EM FORMICA - MODELO ESPECIAL.	UFVJM (SALAS DE AULA - CAMPUS I)	R\$32.00	26/02/1998
5603	CARTEIRA UNIVERSITÁRIA CARTEIRA UNIVERSITÁRIA COM TAMPO FRONTAL EM FORMICA - MODELO ESPECIAL.	UFVJM (SALAS DE AULA - CAMPUS I)	R\$32.00	26/02/1998
5604	CARTEIRA UNIVERSITÁRIA CARTEIRA UNIVERSITÁRIA COM TAMPO FRONTAL EM FORMICA - MODELO ESPECIAL.	UFVJM (SALAS DE AULA - CAMPUS I)	R\$32.00	26/02/1998
5605	CARTEIRA UNIVERSITÁRIA CARTEIRA UNIVERSITÁRIA COM TAMPO FRONTAL EM	UFVJM (SALAS DE AULA - CAMPUS I)	R\$32.00	26/02/1998

Relatório de todos os bens da UFVJM

Nº Bem	Descrição	Localização	Valor Aquisição	Data Aquisição
5605	FORMICA - MODELO ESPECIAL.	UFVJM (SALAS DE AULA - CAMPUS I)	R\$32.00	26/02/1998
5606	CARTEIRA UNIVERSITÁRIA CARTEIRA UNIVERSITÁRIA COM TAMPO FRONTAL EM FORMICA - MODELO ESPECIAL.	UFVJM (SALAS DE AULA - CAMPUS I)	R\$32.00	26/02/1998
5607	CARTEIRA UNIVERSITÁRIA CARTEIRA UNIVERSITÁRIA COM TAMPO FRONTAL EM FORMICA - MODELO ESPECIAL.	UFVJM (SALAS DE AULA - CAMPUS I)	R\$32.00	26/02/1998
5608	CARTEIRA UNIVERSITÁRIA CARTEIRA UNIVERSITÁRIA COM TAMPO FRONTAL EM FORMICA - MODELO ESPECIAL.	UFVJM (SALAS DE AULA - CAMPUS I)	R\$32.00	26/02/1998
5609	CARTEIRA UNIVERSITÁRIA CARTEIRA UNIVERSITÁRIA COM TAMPO FRONTAL EM FORMICA - MODELO ESPECIAL.	UFVJM (SALAS DE AULA - CAMPUS I)	R\$32.00	26/02/1998
5610	CARTEIRA UNIVERSITÁRIA CARTEIRA UNIVERSITÁRIA COM TAMPO FRONTAL EM FORMICA - MODELO ESPECIAL.	UFVJM (SALAS DE AULA - CAMPUS I)	R\$32.00	26/02/1998
5611	CARTEIRA UNIVERSITÁRIA CARTEIRA UNIVERSITÁRIA COM TAMPO FRONTAL EM FORMICA - MODELO ESPECIAL.	UFVJM (SALAS DE AULA - CAMPUS I)	R\$32.00	26/02/1998
5612	CARTEIRA UNIVERSITÁRIA CARTEIRA UNIVERSITÁRIA COM TAMPO FRONTAL EM FORMICA - MODELO ESPECIAL.	UFVJM (SALAS DE AULA - CAMPUS I)	R\$32.00	26/02/1998
5613	CARTEIRA UNIVERSITÁRIA CARTEIRA UNIVERSITÁRIA COM TAMPO FRONTAL EM FORMICA - MODELO ESPECIAL.	UFVJM (SALAS DE AULA - CAMPUS I)	R\$32.00	26/02/1998
5614	CARTEIRA UNIVERSITÁRIA CARTEIRA UNIVERSITÁRIA COM TAMPO FRONTAL EM FORMICA - MODELO ESPECIAL.	UFVJM (SALAS DE AULA - CAMPUS I)	R\$32.00	26/02/1998
5615	CARTEIRA UNIVERSITÁRIA CARTEIRA UNIVERSITÁRIA COM TAMPO FRONTAL EM FORMICA - MODELO ESPECIAL.	UFVJM (SALAS DE AULA - CAMPUS I)	R\$32.00	26/02/1998
5616	CARTEIRA UNIVERSITÁRIA CARTEIRA UNIVERSITÁRIA COM TAMPO FRONTAL EM FORMICA - MODELO ESPECIAL.	UFVJM (SALAS DE AULA - CAMPUS I)	R\$32.00	26/02/1998
5617	CARTEIRA UNIVERSITÁRIA CARTEIRA UNIVERSITÁRIA COM TAMPO FRONTAL EM FORMICA - MODELO ESPECIAL.	UFVJM (SALAS DE AULA - CAMPUS I)	R\$32.00	26/02/1998
5618	CARTEIRA UNIVERSITÁRIA CARTEIRA UNIVERSITÁRIA COM TAMPO FRONTAL EM FORMICA - MODELO ESPECIAL.	UFVJM (SALAS DE AULA - CAMPUS I)	R\$32.00	26/02/1998
5619	CARTEIRA UNIVERSITÁRIA CARTEIRA UNIVERSITÁRIA	UFVJM (SALAS DE AULA - CAMPUS I)	R\$32.00	26/02/1998

Relatório de todos os bens da UFVJM

Nº Bem	Descrição	Localização	Valor Aquisição	Data Aquisição
5619	COM TAMPO FRONTAL EM FORMICA - MODELO ESPECIAL.	UFVJM (SALAS DE AULA - CAMPUS I)	R\$32.00	26/02/1998
5620	CARTEIRA UNIVERSITÁRIA CARTEIRA UNIVERSITÁRIA COM TAMPO FRONTAL EM FORMICA - MODELO ESPECIAL.	UFVJM (SALAS DE AULA - CAMPUS I)	R\$32.00	26/02/1998
5621	CARTEIRA UNIVERSITÁRIA CARTEIRA UNIVERSITÁRIA COM TAMPO FRONTAL EM FORMICA - MODELO ESPECIAL.	UFVJM (SALAS DE AULA - CAMPUS I)	R\$32.00	26/02/1998
5622	CARTEIRA UNIVERSITÁRIA CARTEIRA UNIVERSITÁRIA COM TAMPO FRONTAL EM FORMICA - MODELO ESPECIAL.	UFVJM (SALAS DE AULA - CAMPUS I)	R\$32.00	26/02/1998
5623	CARTEIRA UNIVERSITÁRIA CARTEIRA UNIVERSITÁRIA COM TAMPO FRONTAL EM FORMICA - MODELO ESPECIAL.	UFVJM (SALAS DE AULA - CAMPUS I)	R\$32.00	26/02/1998
5624	CARTEIRA UNIVERSITÁRIA CARTEIRA UNIVERSITÁRIA COM TAMPO FRONTAL EM FORMICA - MODELO ESPECIAL.	UFVJM (SALAS DE AULA - CAMPUS I)	R\$32.00	26/02/1998
5625	CARTEIRA UNIVERSITÁRIA CARTEIRA UNIVERSITÁRIA COM TAMPO FRONTAL EM FORMICA - MODELO ESPECIAL.	UFVJM (SALAS DE AULA - CAMPUS I)	R\$32.00	26/02/1998
5626	CARTEIRA UNIVERSITÁRIA CARTEIRA UNIVERSITÁRIA COM TAMPO FRONTAL EM FORMICA - MODELO ESPECIAL.	UFVJM (SALAS DE AULA - CAMPUS I)	R\$32.00	26/02/1998
5627	CARTEIRA UNIVERSITÁRIA CARTEIRA UNIVERSITÁRIA COM TAMPO FRONTAL EM FORMICA - MODELO ESPECIAL.	UFVJM (SALAS DE AULA - CAMPUS I)	R\$32.00	26/02/1998
5628	CARTEIRA UNIVERSITÁRIA CARTEIRA UNIVERSITÁRIA COM TAMPO FRONTAL EM FORMICA - MODELO ESPECIAL.	UFVJM (SALAS DE AULA - CAMPUS I)	R\$32.00	26/02/1998
5629	CARTEIRA UNIVERSITÁRIA CARTEIRA UNIVERSITÁRIA COM TAMPO FRONTAL EM FORMICA - MODELO ESPECIAL.	UFVJM (SALAS DE AULA - CAMPUS I)	R\$32.00	26/02/1998
5630	CARTEIRA UNIVERSITÁRIA CARTEIRA UNIVERSITÁRIA COM TAMPO FRONTAL EM FORMICA - MODELO ESPECIAL.	UFVJM (SALAS DE AULA - CAMPUS I)	R\$32.00	26/02/1998
5631	CARTEIRA UNIVERSITÁRIA CARTEIRA UNIVERSITÁRIA COM TAMPO FRONTAL EM FORMICA - MODELO ESPECIAL.	UFVJM (SALAS DE AULA - CAMPUS I)	R\$32.00	26/02/1998
5632	CARTEIRA UNIVERSITÁRIA CARTEIRA UNIVERSITÁRIA COM TAMPO FRONTAL EM FORMICA - MODELO ESPECIAL.	UFVJM (SALAS DE AULA - CAMPUS I)	R\$32.00	26/02/1998

Relatório de todos os bens da UFVJM

Nº Bem	Descrição	Localização	Valor Aquisição	Data Aquisição
5633	CARTEIRA UNIVERSITÁRIA CARTEIRA UNIVERSITÁRIA COM TAMPO FRONTAL EM FORMICA - MODELO ESPECIAL.	UFVJM (SALAS DE AULA - CAMPUS I)	R\$32.00	26/02/1998
5634	CARTEIRA UNIVERSITÁRIA CARTEIRA UNIVERSITÁRIA COM TAMPO FRONTAL EM FORMICA - MODELO ESPECIAL.	UFVJM (SALAS DE AULA - CAMPUS I)	R\$32.00	26/02/1998
5635	CARTEIRA UNIVERSITÁRIA CARTEIRA UNIVERSITÁRIA COM TAMPO FRONTAL EM FORMICA - MODELO ESPECIAL.	UFVJM (SALAS DE AULA - CAMPUS I)	R\$32.00	26/02/1998
5636	CARTEIRA UNIVERSITÁRIA CARTEIRA UNIVERSITÁRIA COM TAMPO FRONTAL EM FORMICA - MODELO ESPECIAL.	UFVJM (SALAS DE AULA - CAMPUS I)	R\$32.00	26/02/1998
5637	CARTEIRA UNIVERSITÁRIA CARTEIRA UNIVERSITÁRIA COM TAMPO FRONTAL EM FORMICA - MODELO ESPECIAL.	UFVJM (SALAS DE AULA - CAMPUS I)	R\$32.00	26/02/1998
5638	CARTEIRA UNIVERSITÁRIA CARTEIRA UNIVERSITÁRIA COM TAMPO FRONTAL EM FORMICA - MODELO ESPECIAL.	UFVJM (SALAS DE AULA - CAMPUS I)	R\$32.00	26/02/1998
5639	CARTEIRA UNIVERSITÁRIA CARTEIRA UNIVERSITÁRIA COM TAMPO FRONTAL EM FORMICA - MODELO ESPECIAL.	UFVJM (SALAS DE AULA - CAMPUS I)	R\$32.00	26/02/1998
5640	CARTEIRA UNIVERSITÁRIA CARTEIRA UNIVERSITÁRIA COM TAMPO FRONTAL EM FORMICA - MODELO ESPECIAL.	UFVJM (SALAS DE AULA - CAMPUS I)	R\$32.00	26/02/1998
5641	CARTEIRA UNIVERSITÁRIA CARTEIRA UNIVERSITÁRIA COM TAMPO FRONTAL EM FORMICA - MODELO ESPECIAL.	UFVJM (SALAS DE AULA - CAMPUS I)	R\$32.00	26/02/1998
5642	CARTEIRA UNIVERSITÁRIA CARTEIRA UNIVERSITÁRIA COM TAMPO FRONTAL EM FORMICA - MODELO ESPECIAL.	UFVJM (SALAS DE AULA - CAMPUS I)	R\$32.00	26/02/1998
5643	CARTEIRA UNIVERSITÁRIA CARTEIRA UNIVERSITÁRIA COM TAMPO FRONTAL EM FORMICA - MODELO ESPECIAL.	UFVJM (SALAS DE AULA - CAMPUS I)	R\$32.00	26/02/1998
5644	CARTEIRA UNIVERSITÁRIA CARTEIRA UNIVERSITÁRIA COM TAMPO FRONTAL EM FORMICA - MODELO ESPECIAL.	UFVJM (SALAS DE AULA - CAMPUS I)	R\$32.00	26/02/1998
5645	CARTEIRA UNIVERSITÁRIA CARTEIRA UNIVERSITÁRIA COM TAMPO FRONTAL EM FORMICA - MODELO ESPECIAL.	UFVJM (SALAS DE AULA - CAMPUS I)	R\$32.00	26/02/1998
5646	CARTEIRA UNIVERSITÁRIA CARTEIRA UNIVERSITÁRIA COM TAMPO FRONTAL EM	UFVJM (SALAS DE AULA - CAMPUS I)	R\$32.00	26/02/1998

Relatório de todos os bens da UFVJM

Nº Bem	Descrição	Localização	Valor Aquisição	Data Aquisição
5646	FORMICA - MODELO ESPECIAL.	UFVJM (SALAS DE AULA - CAMPUS I)	R\$32.00	26/02/1998
5647	CARTEIRA UNIVERSITÁRIA CARTEIRA UNIVERSITÁRIA COM TAMPO FRONTAL EM FORMICA - MODELO ESPECIAL.	UFVJM (SALAS DE AULA - CAMPUS I)	R\$32.00	26/02/1998
5648	CARTEIRA UNIVERSITÁRIA CARTEIRA UNIVERSITÁRIA COM TAMPO FRONTAL EM FORMICA - MODELO ESPECIAL.	UFVJM (SALAS DE AULA - CAMPUS I)	R\$32.00	26/02/1998
5650	MESA PARA COMPUTADOR MESA GRANDE PARA MICROCOMPUTADOR - COR: CINZA.	FCBS ((LAB. PATOLOGIA - CAMPUS I))	R\$60.00	20/04/1998
5651	MESA PARA COMPUTADOR MESA GRANDE PARA MICROCOMPUTADOR - COR: CINZA.	PROAD (DIVISÃO DE MATERIAL E ALMOXARIFADO -CAMPUS I)	R\$60.00	20/04/1998
5652	MESA PARA IMPRESSORA MESA PARA IMPRESSORA - COR: CINZA.	PROGEP ((PRÓ - REITORIA DE GESTÃO DE PESSOAS - PROGEP))	R\$38.00	20/04/1998
5653	MESA PARA IMPRESSORA MESA PARA IMPRESSORA - COR: CINZA.	DRI ((DIRETORIA DE RELAÇÕES INTERNACIONAIS - REITORIA))	R\$38.00	20/04/1998
5654	CADEIRA GIRATÓRIA CADEIRA GIRATÓRIA - COR: PRETA.	FCBS (LAB. DE HISTOLOGIA/EMBRIOLOGIA (27/CIBA))	R\$75.00	20/04/1998
5655	CADEIRA GIRATÓRIA CADEIRA GIRATÓRIA - COR: PRETA.	PROAD (DIVISÃO DE MATERIAL E ALMOXARIFADO -CAMPUS I)	R\$75.00	20/04/1998
5656	MESA PARA COMPUTADOR MESA PARA MICROCOMPUTADOR GRANDE EM MELAMÍNICO - REFERÊNCIA 2414.	PROAD (DIVISÃO REG. GERAIS E CONT. ACAD.)	R\$69.00	22/04/1998
5658	MESA PARA COMPUTADOR MESA PARA MICROCOMPUTADOR GRANDE EM MELAMÍNICO - REFERÊNCIA 2414.	PROEXC (PRO-REITORIA DE EXTENSÃO)	R\$69.00	22/04/1998
5659	MESA PARA COMPUTADOR MESA PARA MICROCOMPUTADOR GRANDE EM MELAMÍNICO - REFERÊNCIA 2414.	AGR ((PRÉDIO AGRONOMIA - CAMPUS JK))	R\$69.00	22/04/1998
5660	ESTANTE DE AÇO, COR CINZA, COM 06 BANDEJAS	PROAD (SUPORTE PATRIMÔNIO)	R\$0.01	16/08/1976
5661	MESA PARA COMPUTADOR MESA PARA MICROCOMPUTADOR GRANDE EM MELAMÍNICO - REFERÊNCIA 2414.	SUB (BIBLIOTECA - CAMPUS I)	R\$69.00	22/04/1998
5662	MESA PARA COMPUTADOR MESA PARA MICROCOMPUTADOR GRANDE EM MELAMÍNICO - REFERÊNCIA 2414.	PROAD (DEPOSITO DO PATRIMÔNIO)	R\$69.00	22/04/1998
5663	MESA PARA COMPUTADOR MESA PARA MICROCOMPUTADOR GRANDE EM MELAMÍNICO - REFERÊNCIA 2414.	PROEXC ((PRÓ - REITORIA DE EXTENSÃO E CULTURA - PROEXC))	R\$69.00	22/04/1998
5664	MESA PARA COMPUTADOR MESA PARA MICROCOMPUTADOR GRANDE EM MELAMÍNICO - REFERÊNCIA 2414.	PROAD (SUPORTE PATRIMÔNIO)	R\$69.00	22/04/1998

Relatório de todos os bens da UFVJM

Nº Bem	Descrição	Localização	Valor Aquisição	Data Aquisição
5665	MESA PARA COMPUTADOR MESA PARA MICROCOMPUTADOR GRANDE EM MELAMÍNICO - REFERÊNCIA 2414.	DTI (DIVISÃO DE TECNOLOGIA DA INFORMAÇÃO - SL 10 - CIBA)	R\$69.00	22/04/1998
5666	MESA PARA IMPRESSORA MESA PARA IMPRESSORA EM MELAMÍNICO - REFERÊNCIA 2422.	DRI (ASSESSORIA DE ASSUNTOS INTERNACIONAIS)	R\$39.00	22/04/1998
5667	MESA PARA IMPRESSORA MESA PARA IMPRESSORA EM MELAMÍNICO - REFERÊNCIA 2422.	PROEXC ((PRÓ - REITORIA DE EXTENSÃO E CULTURA - PROEXC))	R\$39.00	22/04/1998
5669	MESA PARA IMPRESSORA MESA PARA IMPRESSORA EM MELAMÍNICO - REFERÊNCIA 2422.	COPESE ((RECEPÇÃO))	R\$39.00	22/04/1998
5670	MESA PARA IMPRESSORA MESA PARA IMPRESSORA EM MELAMÍNICO - REFERÊNCIA 2422.	SRH (SUPERINTENDÊNCIA DE RECURSOS HUMANOS/PRGP.)	R\$39.00	22/04/1998
5671	MESA PARA IMPRESSORA MESA PARA IMPRESSORA EM MELAMÍNICO - REFERÊNCIA 2422.	DRI ((DIRETORIA DE RELAÇÕES INTERNACIONAIS - REITORIA))	R\$39.00	22/04/1998
5672	MESA PARA IMPRESSORA MESA PARA IMPRESSORA EM MELAMÍNICO - REFERÊNCIA 2422.	REITORIA ((COMISSÃO PERMANENTE DE AVALIAÇÃO - CPA/REITORIA))	R\$39.00	22/04/1998
5673	CADEIRA GIRATÓRIA CADEIRA GIRATÓRIA 215G - COR: PRETA.	DTI (SALA DE REDE INTERNET/APOIO DE INFORMÁTICA)	R\$75.00	22/04/1998
5674	CADEIRA GIRATÓRIA CADEIRA GIRATÓRIA 215G - COR: PRETA.	FCBS (LAB. DE IMUNOLOGIA E PARASITOLOGIA (47 CIBA))	R\$75.00	22/04/1998
5675	CADEIRA GIRATÓRIA CADEIRA GIRATÓRIA 215G - COR: PRETA.	SUB (BIBLIOTECA - CAMPUS I)	R\$75.00	22/04/1998
5676	CADEIRA GIRATÓRIA CADEIRA GIRATÓRIA 215G - COR: PRETA.	PROAD (SUPORTE PATRIMÔNIO)	R\$75.00	22/04/1998
5677	CADEIRA GIRATÓRIA CADEIRA GIRATÓRIA 215G - COR: PRETA.	PROAD (SUPORTE PATRIMÔNIO)	R\$75.00	22/04/1998
5678	APARELHO DE PRESSÃO - ESFIGMOMANOMETRO APARELHO DE PRESSÃO ADULTO COM ESTETOSCÓPIO DUO SONIC - COR: PRETA E METAL NIQUELADO - MARCA: BD.	PROAD (DEPOSITO DO PATRIMÔNIO)	R\$185.00	11/05/1998
5679	APARELHO DE PRESSÃO - ESFIGMOMANOMETRO APARELHO DE PRESSÃO ADULTO COM ESTETOSCÓPIO DUO SONIC - COR: PRETA E METAL NIQUELADO - MARCA: BD.	PROAD (DEPOSITO DO PATRIMÔNIO)	R\$185.00	11/05/1998
5680	APARELHO DE PRESSÃO - ESFIGMOMANOMETRO APARELHO DE PRESSÃO ADULTO COM ESTETOSCÓPIO DUO SONIC - COR: PRETA E METAL NIQUELADO - MARCA: BD.	FCBS (LAB. DE FISIOLOGIA (S. 42 - CIBA))	R\$185.00	11/05/1998
5681	APARELHO DE PRESSÃO - ESFIGMOMANOMETRO APARELHO DE PRESSÃO ADULTO COM	FCBS (LAB. DE FISIOLOGIA (S. 42 - CIBA))	R\$185.00	11/05/1998

Relatório de todos os bens da UFVJM

Nº Bem	Descrição	Localização	Valor Aquisição	Data Aquisição
5681	ESTETOSCÓPIO DUO SONIC - COR: PRETA E METAL NIQUELADO - MARCA: BD.	FCBS (LAB. DE FISIOLOGIA (S. 42 - CIBA))	R\$185.00	11/05/1998
5682	APARELHO DE PRESSÃO - ESFIGMOMANOMETRO APARELHO DE PRESSÃO ADULTO COM ESTETOSCÓPIO DUO SONIC - COR: PRETA E METAL NIQUELADO - MARCA: BD.	FCBS (LAB. DE FISIOLOGIA (S. 42 - CIBA))	R\$185.00	11/05/1998
5683	APARELHO DE PRESSÃO - ESFIGMOMANOMETRO APARELHO DE PRESSÃO ADULTO COM ESTETOSCÓPIO DUO SONIC - COR: PRETA E METAL NIQUELADO - MARCA: BD.	FCBS (LAB. DE FISIOLOGIA (S. 42 - CIBA))	R\$185.00	11/05/1998
5684	APARELHO DE PRESSÃO - ESFIGMOMANOMETRO APARELHO DE PRESSÃO ADULTO COM ESTETOSCÓPIO DUO SONIC - COR: PRETA E METAL NIQUELADO - MARCA: BD.	FCBS (LAB. DE FISIOLOGIA (S. 42 - CIBA))	R\$185.00	11/05/1998
5685	APARELHO DE PRESSÃO - ESFIGMOMANOMETRO APARELHO DE PRESSÃO ADULTO COM ESTETOSCÓPIO DUO SONIC - COR: PRETA E METAL NIQUELADO - MARCA: BD.	FCBS (LAB. DE FISIOLOGIA (S. 42 - CIBA))	R\$185.00	11/05/1998
5686	APARELHO DE PRESSÃO - ESFIGMOMANOMETRO APARELHO DE PRESSÃO ADULTO COM ESTETOSCÓPIO DUO SONIC - COR: PRETA E METAL NIQUELADO - MARCA: BD.	FCBS (LAB. DE FISIOLOGIA (S. 42 - CIBA))	R\$185.00	11/05/1998
5687	APARELHO DE PRESSÃO - ESFIGMOMANOMETRO APARELHO DE PRESSÃO ADULTO COM ESTETOSCÓPIO DUO SONIC - COR: PRETA E METAL NIQUELADO - MARCA: BD.	FCBS (LAB. DE FISIOLOGIA (S. 42 - CIBA))	R\$185.00	11/05/1998
5688	VIBRADOR DE GESSO VIBRADOR DE GESSO - COR: BRANCA COM LISTAS COLORIDAS - MARCA/MODELO: VH.	FCBS (LAB. DE MATERIAIS DENTARIOS)	R\$90.00	06/05/1998
5689	VIBRADOR DE GESSO VIBRADOR DE GESSO - COR: BRANCA COM LISTAS COLORIDAS - MARCA/MODELO: VH.	FCBS (LAB. DE MATERIAIS DENTARIOS)	R\$90.00	06/05/1998
5690	VIBRADOR DE GESSO VIBRADOR DE GESSO - COR: BRANCA COM LISTAS COLORIDAS - MARCA/MODELO: VH.	FCBS (LAB. DE MATERIAIS DENTARIOS)	R\$90.00	06/05/1998
5691	VIBRADOR DE GESSO VIBRADOR DE GESSO - COR: BRANCA COM LISTAS COLORIDAS - MARCA/MODELO: VH.	FCBS (LAB. DE MATERIAIS DENTARIOS)	R\$90.00	06/05/1998
5692	VIBRADOR DE GESSO VIBRADOR DE GESSO - COR: BRANCA COM LISTAS	FCBS (LAB. DE MATERIAIS DENTARIOS)	R\$90.00	06/05/1998

Relatório de todos os bens da UFVJM

Nº Bem	Descrição	Localização	Valor Aquisição	Data Aquisição
5692	COLORIDAS - MARCA/MODELO: VH.	FCBS (LAB. DE MATERIAIS DENTARIOS)	R\$90.00	06/05/1998
5693	VIBRADOR DE GESSO VIBRADOR DE GESSO - COR: BRANCA COM LISTAS COLORIDAS - MARCA/MODELO: VH.	FCBS (LAB. DE MATERIAIS DENTARIOS)	R\$90.00	06/05/1998
5694	MÓDULO MODULAR/MÓDULO III COM 03 PONTAS DE ALTA E BAIXA ROTAÇÃO SERINGA DE AR E ÁGUA - COR: BRANCA C/ LISTAS - MARCA: VH - MODELO: III.	FCBS (LAB. DE MATERIAIS DENTARIOS)	R\$340.00	06/05/1998
5695	NEGATOSCOPIO NEGATOSCÓPIO - COR: BRANCA COM LISTAS COLORIDAS - MARCA: VH.	FCBS (LAB. DE MATERIAIS DENTARIOS)	R\$84.00	06/05/1998
5696	CORTADOR DE GESSO CORTADOR DE GESSO - COR: BRANCA C/ LISTAS COLORIDAS - MARCA: VH.	FCBS (LAB. DE MATERIAIS DENTARIOS)	R\$415.00	06/05/1998
5697	RACK GRAL - PLUS 36U X 470 X 19 LAT TIPO MONO-RACK COM PORTA FRONTAL DE ACRILICO 36U - GRAL PLUS E CALHA COM 04 TOMADAS - MARCA/MODELO: GRAL PLUS.	DTI (DIVISÃO DE TECNOLOGIA DA INFORMAÇÃO - SL 10 - CIBA)	R\$734.47	12/05/1998
5698	RACK MINI-GRAL 6 X 370 COM PORTA FRONTAL AÇO/ACRÍLICO E CHAVE - MARCA: GRAL METAL.	SUB (BIBLIOTECA - CAMPUS I)	R\$205.25	12/05/1998
5699	ARMÁRIO DE AÇO - 02 PORTAS ARMÁRIO DE AÇO COM 02 PORTAS - MARCA/MODELO: ALC 170.	PROAD (DIVISÃO DE MÁQUINAS E TRANSPORTES)	R\$186.00	12/05/1998
5700	ARMÁRIO DE AÇO - 02 PORTAS ARMÁRIO DE AÇO COM DUAS PORTAS - MARCA/MODELO: ALC 190.	COPESE ((RECEPÇÃO))	R\$220.00	02/06/1998
5701	CALCULADORA ELETRÔNICA CALCULADORA ELETRÔNICA - PDF COM VISOR E FITA - MARCA: GENERAL - MODELO: 2118.	PROAD (DIVISÃO DE MATERIAL E ALMOXARIFADO -CAMPUS I)	R\$210.00	14/05/1998
5702	CALCULADORA ELETRÔNICA CALCULADORA ELETRÔNICA - PDF COM VISOR E FITA - MARCA: GENERAL - MODELO: 2118.	PROAD ((DIVISÃO DE SERVIÇOS GERAIS))	R\$210.00	14/05/1998
5709	ARMÁRIO FECHADO ARMÁRIO FECHADO COM 02 PORTAS EM MELAMÍNICO E PUXADOR PRETO - COR: CINZA.	DEPE ((HOSPITAL NOSSA SENHORA DA SAÚDE - DEPE))	R\$259.00	14/07/1998
5710	ARMÁRIO FECHADO ARMÁRIO FECHADO COM 02 PORTAS E PUXADOR PRETOR - COR: CINZA - MARCA/MODELO: MELANINO CZ.	FCBS (CLÍNICA INTEGRADA)	R\$259.00	23/07/1998
5711	MESA COM 06 GAVETAS MESA COM 06 GAVETAS - MEDINDO: 1,50 X 0,70 X 0,74M - COR: CINZA - MARCA/MODELO: MELAMINO CZ	FCBS (LAB. DE ENDO/PRÓTESE/ORTO - ESPECIALIZAÇÃO.)	R\$164.00	23/07/1998

Relatório de todos os bens da UFVJM

Nº Bem	Descrição	Localização	Valor Aquisição	Data Aquisição
5712	CADEIRA GIRATÓRIA CADEIRA GIRATÓRIA - COR: AZUL - REFERÊNCIA: 01280.	FCBS (LAB. DE ENDO/PRÓTESE/ORTO - ESPECIALIZAÇÃO.)	R\$85.00	23/07/1998
5713	CADEIRA GIRATÓRIA CADEIRA GIRATÓRIA - COR: AZUL - REFERÊNCIA: 01280.	FCBS (LAB. DE ENDO/PRÓTESE/ORTO - ESPECIALIZAÇÃO.)	R\$85.00	23/07/1998
5714	CADEIRA GIRATÓRIA, COR AZUL, COM PAS E RODAS	FCBS (LAB. DE CITOLOGIA GENÉTICA (26/37-CIBA))	R\$85.00	23/07/1998
5715	MESA MESA EM MELANINO COM 03 GAVETAS - COR: CINZA - REFERÊNCIA: 2453.	UFVJM (SALA DOS PROFESSORES (25/CIBA).)	R\$129.00	23/07/1998
5716	APARELHO PARA ENDODONTIA APARELHO DE INSTRUMENTAÇÃO, COMPOSTO POR: PAINEL DE CONTROLE COM MOTOR - CONTRA ANGULO REDUTOR 18:1 - PORTA LIMAS - LIMAS LX 21MM DE N°...	FCBS (SERVIÇO DE EMERGÊNCIA ODONTOLÓGICA - SEO)	R\$3870.00	21/07/1998
5717	APARELHO PARA PROFILAXIA APARELHO PARA PROFILAXIA, COMPOSTO COM: KIT ENDO FILE HOLDER (AMALGAMADOR) - MARCA: DABI ATLANTE - MODELO: PROFI II AS CERAMIC	FCBS (SERVIÇO DE EMERGÊNCIA ODONTOLÓGICA - SEO)	R\$2350.00	03/08/1998
5718	PROJETOR DE SLIDES PROJETOR DE SLIDES COM LENTE 100MM PARA PROJEÇÃO E CONTROLE REMOTO EC-2 - MARCA: E PLUS.	PROAD (DEPOSITO DO PATRIMÔNIO)	R\$1030.00	03/08/1998
5719	BALANÇA ANTROPOMÉTRICA BALANÇA ANTROPOMÉTRICA PARA ADULTO.	ENF ((PRÉDIO DA ENFERMAGEM - CAMPUS JK))	R\$197.40	10/09/1998
5720	BALANÇA ANTROPOMÉTRICA BALANÇA ANTROPOMÉTRICA INFANTIL.	FCBS (LAB. DE SEMIOLOGIA - ENFERMAGEM)	R\$133.00	03/08/1998
5722	APARELHO PARA ENDODONTIA THERMOSYSTEM - APARELHO PARA ENDODONTIA.	FCBS (SERVIÇO DE EMERGÊNCIA ODONTOLÓGICA - SEO)	R\$597.00	10/08/1998
5723	MOTOR KIT MOTOR ELÉTRICO - MARCA: PROFILE - MODELO: F04.	FCBS (SERVIÇO DE EMERGÊNCIA ODONTOLÓGICA - SEO)	R\$2378.16	10/11/1998
5724	SIMULADOR DE CUIDADOS SIMULADOR DE CUIDADOS COM PACIENTE COM OS ÓRGÃOS INTERNOS.	ENF (LAB. DE SIMULAÇÃO - ENF)	R\$4523.00	23/10/1998
5725	BRAÇO ARTIFICIAL BRAÇO ARTIFICIAL PARA INJEÇÃO INTRAVENOSA.	PROAD (DEPOSITO DO PATRIMÔNIO)	R\$2716.00	23/10/1998
5726	MAMAS DE BORRACHA MODELO DE MAMAS PARA EXAME.	ENF (LAB. DE SAÚDE PÚBLICA - ENF)	R\$761.00	23/10/1998
5727	LOCALIZADOR APICAL LOCALIZADOR APICAL ANALYTIC - MODELO: AFA 7005.	FCBS (SERVIÇO DE EMERGÊNCIA ODONTOLÓGICA - SEO)	R\$1620.00	27/11/1998
5728	FORNO A GAS FORNO A GAS - MARCA: DAKA - LAYR. EQUIPAMENTO DOADO PELA FUNDAEPE, CONFORME	UFVJM (CANTINA)	R\$230.00	10/03/1999

Relatório de todos os bens da UFVJM

Nº Bem	Descrição	Localização	Valor Aquisição	Data Aquisição
5728	TERMO DE OFÍCIO 03/GAB DE 21/01/1999 ANEXO AO PROCESSO: 23086.000043/99-...	UFVJM (CANTINA)	R\$230.00	10/03/1999
5734	FREEZER FREEZER HORIZONTAL - 320 LITROS. EQUIPAMENTO DOADO PELA FUNDAEPE, CONFORME TERMO DE OFÍCIO 03/GAB DE 21/01/1999 ANEXO AO PROCESSO: 23086.000043/99-03. ...	UFVJM (CANTINA)	R\$399.99	10/03/1999
5736	SUPORTE PARA FORNO SUPORTE PARA FORNO. EQUIPAMENTO DOADO PELA FUNDAEPE, CONFORME TERMO DE OFÍCIO 03/GAB DE 21/01/1999 ANEXO AO PROCESSO: 23086.000043/99-03. ...	UFVJM (CANTINA)	R\$35.00	10/03/1999
5739	RETROPROJETOR RETROPROJETOR - MARCA: EKTALITE - MODELO: E-11.	FCA (LAB. DE AULAS PRÁTICAS DA ZOOTECNIA - CIBA/32)	R\$775.00	05/04/1999
5740	RELOGIO DE PONTO RELÓGIO DE PONTO DIGITAL COM BARRAS RS232 - VOLTAGEM: 110/220V - 60HZ - CÓDIGO: G05502304 - NÚMERO DE SÉRIE: 724426 - MARCA: LTR - MODELO: 8226...	PROAD (DEPOSITO DO PATRIMÔNIO)	R\$1600.00	10/05/1999
5741	MESA AUXILIAR INOX MESA AUXILIAR, TIPO MAYO, COM BANDEJA EM AÇO INOX.	PROAD (DEPOSITO DO PATRIMÔNIO)	R\$139.40	11/06/1999
5742	MESA AUXILIAR INOX MESA AUXILIAR, TIPO MAYO, COM BANDEJA EM AÇO INOX.	ENF ((PRÉDIO DA ENFERMAGEM - CAMPUS JK))	R\$139.40	11/06/1999
5743	MESA AUXILIAR INOX MESA AUXILIAR, TIPO MAYO, COM BANDEJA EM AÇO INOX.	ENF ((PRÉDIO DA ENFERMAGEM - CAMPUS JK))	R\$139.40	11/06/1999
5744	MESA AUXILIAR INOX MESA AUXILIAR, TIPO MAYO, COM BANDEJA EM AÇO INOX.	ENF ((PRÉDIO DA ENFERMAGEM - CAMPUS JK))	R\$139.40	11/06/1999
5745	MESA AUXILIAR INOX MESA AUXILIAR, TIPO MAYO, COM BANDEJA EM AÇO INOX.	ENF ((PRÉDIO DA ENFERMAGEM - CAMPUS JK))	R\$139.40	11/06/1999
5746	MESA AUXILIAR INOX MESA AUXILIAR, TIPO MAYO, COM BANDEJA EM AÇO INOX.	ENF ((CABINE DE SIMULAÇÃO/ENFERMAGEM))	R\$139.40	11/06/1999
5747	MESA AUXILIAR INOX MESA AUXILIAR, TIPO MAYO, COM BANDEJA EM AÇO INOX.	ENF ((PRÉDIO DA ENFERMAGEM - CAMPUS JK))	R\$139.40	11/06/1999
5748	MESA AUXILIAR INOX MESA AUXILIAR, TIPO MAYO, COM BANDEJA EM AÇO INOX.	ENF ((PRÉDIO DA ENFERMAGEM - CAMPUS JK))	R\$139.40	11/06/1999
5749	MESA AUXILIAR INOX MESA AUXILIAR, TIPO MAYO, COM BANDEJA EM AÇO INOX.	PROAD (DEPOSITO DO PATRIMÔNIO)	R\$139.40	11/06/1999
5750	MESA AUXILIAR INOX MESA AUXILIAR, TIPO MAYO, COM BANDEJA EM AÇO INOX.	FCBS (CLÍNICA DE ESPECIALIZAÇÃO-ENDODONTIA (REFORMADA).)	R\$139.40	11/06/1999
5751	MESA AUXILIAR INOX MESA AUXILIAR, TIPO MAYO, COM BANDEJA EM AÇO INOX.	FCBS (CLÍNICA DE ESPECIALIZAÇÃO-ENDODONTIA (REFORMADA).)	R\$139.40	11/06/1999
5752	MESA AUXILIAR INOX MESA AUXILIAR, TIPO MAYO, COM BANDEJA EM AÇO INOX.	FCBS (CLÍNICA DE ESPECIALIZAÇÃO-ENDODONTIA (REFORMADA).)	R\$139.40	11/06/1999

Relatório de todos os bens da UFVJM

Nº Bem	Descrição	Localização	Valor Aquisição	Data Aquisição
5753	ARMÁRIO DE AÇO - 06 COMPARTIMENTOS ARMÁRIO CONFECCIONADO AÇO COM 06 COMPARTIMENTOS E MEDINDO: 1,90 X 0,98 X 0,42CM - COR BEGE.	FCBS (CLÍNICA DE ESPECIALIZAÇÃO)	R\$283.00	11/06/1999
5754	ARMÁRIO DE AÇO - 06 COMPARTIMENTOS ARMÁRIO CONFECCIONADO AÇO COM 06 COMPARTIMENTOS E MEDINDO: 1,90 X 0,98 X 0,42CM - COR BEGE.	FCBS (CLÍNICA DE ESPECIALIZAÇÃO)	R\$283.00	11/06/1999
5755	NEGATOSCOPIO NEGATOSCÓPIO SOFTLINE COM VOLTAGEM DE 110 VOLTS E AJUSTAMENTO PARA 220 VOLTS - MARCA: VH - MODELO: FMA.	FCBS (CLÍNICA DE ESPECIALIZAÇÃO)	R\$100.00	21/06/1999
5756	FOTOPOLIMERIZADOR FOTOPOLIMERIZADOR - 120VAC (100 - 135 VAC), 220VAC (205 - 230VAC) - 50/60HZ - NÚMERO DE SÉRIE: 377925 - MARCA: GNATUS - MODELO: OPTIC 600.	FCBS (CLÍNICA DE ESPECIALIZAÇÃO)	R\$682.00	06/07/1999
5757	FOTOPOLIMERIZADOR FOTOPOLIMERIZADOR - 120VAC (100 - 135 VAC), 220VAC (205 - 230VAC) - 50/60HZ - NÚMERO DE SÉRIE: 377937 - MARCA: GNATUS - MODELO: OPTIC 600.	FCBS (CLÍNICA DE ESPECIALIZAÇÃO)	R\$682.00	08/07/1999
5758	FOTOPOLIMERIZADOR FOTOPOLIMERIZADOR - 120VAC (100 - 135 VAC), 220VAC (205 - 230VAC) - 50/60HZ - NÚMERO DE SÉRIE: 377937 - MARCA: GNATUS - MODELO: OPTIC 600.	FCBS (CLÍNICA INTEGRADA)	R\$682.00	08/07/1999
5759	FOTOPOLIMERIZADOR FOTOPOLIMERIZADOR - 120VAC (100 - 135 VAC), 220VAC (205 - 230VAC) - 50/60HZ - NÚMERO DE SÉRIE: 360967 - MARCA: GNATUS - MODELO: OPTIC 600.	FCBS (CLÍNICA EXTRA MURAL DE SENADOR MOURAO)	R\$682.00	08/07/1999
5760	AMALGAMADOR AMALGAMADOR SOFTLY - VOLTAGEM: 110/V - 50/60 HZ - NÚMERO DE SÉRIE: 343147 - MARCA: GNATUS - MODELO: SOFTLY.	FCBS (CLÍNICA DE ESPECIALIZAÇÃO)	R\$884.00	06/07/1999
5761	ULTRA SOM ULTRASSOM PARA LIMPEZA COM JATO DE BICARBONATO - VOLTAGEM: 110/220V - 50/60 HZ - POWER = 30VA - NÚMERO DE SÉRIE: 377862 - MARCA: GNATUS - MODELO: JET ...	FCBS (CLÍNICA DE ESPECIALIZAÇÃO)	R\$2270.00	06/07/1999
5762	MACA ODONTOLÓGICA MACA ODONTOLÓGICA, TIPO MACRI.	FCBS (CLÍNICA DE ESPECIALIZAÇÃO)	R\$490.00	06/07/1999

Relatório de todos os bens da UFVJM

Nº Bem	Descrição	Localização	Valor Aquisição	Data Aquisição
5763	MACA ODONTOLÓGICA MACA ODONTOLÓGICA, TIPO MACRI.	FCBS (CLÍNICA DE ESPECIALIZAÇÃO)	R\$490.00	06/07/1999
5764	MOCHO A GÁS MOCHO A GÁS - COR PRETA.	FCBS (CLINICA DE ESPECIALIZAÇÃO)	R\$150.00	08/07/1999
5765	MOCHO A GÁS MOCHO A GÁS - COR PRETA.	FCBS (CLINICA DE ESPECIALIZAÇÃO)	R\$150.00	08/07/1999
5766	MOCHO A GÁS MOCHO A GÁS - COR PRETA.	FCBS (CLINICA DE ESPECIALIZAÇÃO)	R\$150.00	08/07/1999
5767	MOCHO A GÁS MOCHO A GÁS - COR PRETA.	FCBS (CLINICA DE ESPECIALIZAÇÃO)	R\$150.00	08/07/1999
5768	VENTILADOR DE PAREDE VENTILADOR DE PAREDE, OSCILANTE, COM 03 VELOCIDADES, GRADE PLASTICA REMOVÍVEL PARA LIMPEZA - NV 16 - 120W - VOLTAGEM: 127V - 60 HZ - SÉRIE:...	FCBS (CLÍNICA INTEGRADA)	R\$89.80	09/07/1999
5770	VENTILADOR DE PAREDE VENTILADOR DE PAREDE, OSCILANTE, COM 03 VELOCIDADES, GRADE PLASTICA REMOVÍVEL PARA LIMPEZA - NV 16 - 120W - VOLTAGEM: 127V - 60 HZ - SÉRIE:...	FCBS (CLÍNICA INTEGRADA)	R\$89.80	09/07/1999
5771	VENTILADOR DE PAREDE VENTILADOR DE PAREDE, OSCILANTE, COM 03 VELOCIDADES, GRADE PLASTICA REMOVÍVEL PARA LIMPEZA - NV 16 - 120W - VOLTAGEM: 127V - 60 HZ - SÉRIE:...	PROAD (DIVISÃO DE PATRIMÔNIO)	R\$89.80	09/07/1999
5772	LEITOR DE CÓDIGO DE BARRA. LEITOR/SCANNER CCD PARA CÓDIGOS DE BARRAS - 2.3 POLEGADAS - MARCA: MAGIC BAR	SUB (BIBLIOTECA - CAMPUS I)	R\$280.00	09/07/1999
5773	APARELHO TELEFÔNICO CELULAR APARELHO TELEFÔNICO CELULAR - MARCA: MOTOROLA - MODELO: STARTAC 7790 - NÚMERO DE SÉRIE: DFE8B022.	GABIN (GABINETE DA REITORIA)	R\$899.00	09/07/1999
5779	COMPRESSOR DE AR COMPRESSOR DE AP 60AP COM MOTOR TRIFÁSICO DE 15HP NA BASE - COR: AMARELA NÚMERO DE FABRICAÇÃO: 7058 - MARCA: CHIAPERINI.	FCBS (CASA DOS COMPRESSORES)	R\$3280.00	24/11/1999
5780	CHAVE DE PARTIDA CHAVE DE PARTIDA TRIÂNGULO.	FCBS (CASA DOS COMPRESSORES)	R\$749.00	24/11/1999
5781	APARELHO DE RAIO X APARELHO RAIO-X DE PAREDE COM COLUNA MÓVEL ANALÓGICA, CABEÇOTE UNIFICADO E ARO 1073 - MARCA: DABI ATLANTE - MODELO: SPECTRO 70X.	FCBS (CLÍNICA DE RADIOLOGIA)	R\$2180.65	15/12/1999
5782	APARELHO DE RAIO X APARELHO RAIO-X DE PAREDE COM COLUNA MÓVEL ANALÓGICA, CABEÇOTE UNIFICADO E	FCBS (CLÍNICA DE RADIOLOGIA)	R\$2000.00	15/12/1999

Relatório de todos os bens da UFVJM

Nº Bem	Descrição	Localização	Valor Aquisição	Data Aquisição
5782	ARO 1076 - MARCA: DABI ATLANTE - MODELO: SPECTRO 70X.	FCBS (CLÍNICA DE RADIOLOGIA)	R\$2000.00	15/12/1999
5783	APARELHO DE RAIO X APARELHO RAIO-X DE PAREDE COM COLUNA MÓVEL ANALÓGICA, CABEÇOTE UNIFICADO E ARO 1075 - MARCA: DABI ATLANTE - MODELO: SPECTRO 70X.	FCBS (CLÍNICA DE MESTRADO EM ESTOMATOLOGIA)	R\$2000.00	15/12/1999
5784	BOMBA DE VACUO BOMBA DE VÁCUO CICLONE - MARCA: LET - MODELO: CW7 11E.	FCBS (CLÍNICA DE ESPECIALIZAÇÃO)	R\$1200.00	15/12/1999
5785	KIT AUXILIAR CABEÇOTE (REFLEXOR PARA CONJUNTO ODONTOLOGICO) - MARCA:	FCBS (CLÍNICA DE ESPECIALIZAÇÃO)	R\$363.00	15/12/1999
5786	KIT AUXILIAR CABEÇOTE (REFLEXOR PARA CONJUNTO ODONTOLOGICO) - MARCA:	FCBS (CLÍNICA DE ESPECIALIZAÇÃO)	R\$363.00	15/12/1999
5789	KIT AUXILIAR CABEÇOTE (REFLEXOR PARA CONJUNTO ODONTOLOGICO) - MARCA:	FCBS (CLÍNICA DE ESPECIALIZAÇÃO)	R\$363.00	13/12/1999
5791	APARELHO PARA TELEFAX APARELHO PARA TELEFAX - NÚMERO DE SÉRIE: G9K215953 - MARCA: BROTHER - MODELO: INTELLIFAX 770.	PROAD (DIVISÃO DE MATERIAL E ALMOXARIFADO -CAMPUS I)	R\$850.00	15/12/1999
5793	MESA DE CABECEIRA MESA DE CABECEIRA - REFERÊNCIA 060.	ENF ((COPA - ENFERMAGEM))	R\$99.80	27/12/1999
5794	CAMA/MACA FAWLER CAMA/MACA FAWLER - REFERÊNCIA: FM-013.	DEPE ((HOSPITAL NOSSA SENHORA DA SAÚDE - DEPE))	R\$579.80	27/12/1999
5795	CAMA/MACA FAWLER CAMA/MACA FAWLER - REFERÊNCIA: FM-013.	FCBS (LAB. DE SEMIOLOGIA - ENFERMAGEM)	R\$579.80	27/12/1999
5796	SUORTE PARA SORO SUORTE DE SOROTERAPIA - REFERÊNCIA: FM-070.	ENF ((PRÉDIO DA ENFERMAGEM - CAMPUS JK))	R\$48.00	27/12/1999
5797	SUORTE PARA SORO SUORTE DE SOROTERAPIA - REFERÊNCIA: FM-070.	ENF (LAB. DE SAÚDE PÚBLICA - ENF)	R\$48.00	27/12/1999
5798	CARRO PARA CURATIVO CARRO PARA CURATIVO, CONFECCIONADO EM AÇO INOX COM BACIA E JARRO - REFERÊNCIA: FM-024.	ENF (LAB. DE PRÁTICAS I - ENF)	R\$369.00	27/12/1999
5799	BIOMBO BIOMBO PARA DIVISÓRIA.	ENF ((PRÉDIO DA ENFERMAGEM - CAMPUS JK))	R\$114.00	27/12/1999
5800	BALANÇA PEDIÁTRICA BALANÇA PARA PESAR RECÉM NASCIDO.	ENF ((PRÉDIO DA ENFERMAGEM - CAMPUS JK))	R\$204.40	27/12/1999
5801	UNIDADE AUXILIAR UNIDADE AUXILIAR - MARCA: DABI ATLANTE - MODELO: CICLONE	FCBS (CLÍNICA DE ESPECIALIZAÇÃO)	R\$400.00	15/12/1999
5803	BISTURI MICROPROCESSADO SS 100MC, COMPLETO.	FCBS (CLÍNICA DE MESTRADO EM ESTOMATOLOGIA)	R\$2700.00	13/01/2000
5804	BISTURI CAUTERIO ALTA FREQ. HF 120 S/TU01.	FCBS (CLINICA DE MESTRADO EM ESTOMATOLOGIA)	R\$1308.00	13/01/2000
5805	TELEVISOR TELEVISOR SANYO REF. CTP 6791	PRPPG (PRO-REITORIA DE PESQUISA E PÓS-GRADUAÇÃO)	R\$458.00	31/01/2000

Relatório de todos os bens da UFVJM

Nº Bem	Descrição	Localização	Valor Aquisição	Data Aquisição
5808	TELEVISOR SANYO REF. CTP 6791.	PROAD (CENTRAL DE AUDIO VIDEO E FOTO - CAMPUS I)	R\$458.00	10/01/2000
5809	CAMA DE CASAL REF. 020 JOSEP.	UFVJM (CASA DOS PROFESSORES - RUA DA GLÓRIA)	R\$152.00	04/01/2000
5810	CRUADO MUDO MINI COMODA COM 03 GAVETAS LISA FREITAS.	UFVJM (CASA DOS PROFESSORES - RUA DA GLÓRIA)	R\$42.00	31/01/2000
5811	CRUADO MUDO MINI COMODA COM 03 GAVETAS LISA FREITAS.	UFVJM (CASA DOS PROFESSORES - RUA DA GLÓRIA)	R\$42.00	31/01/2000
5812	SOFA BELGICA II COM ALMOFADA, 03 LUGARES TECIDO OIAPOQUE VINHO LD ESTRELA.	UFVJM (CASA DOS PROFESSORES - RUA DA GLÓRIA)	R\$223.50	31/01/2000
5813	SOFA BELGICA II COM ALMOFADA, 02 LUGARES TECIDO OIAPOQUE VINHO LD ESTRELA.	UFVJM (CASA DOS PROFESSORES - RUA DA GLÓRIA)	R\$223.50	31/01/2000
5814	COLCHÃO COLCHAO DE CASAL BRILHANTE D 33 113 X 188 X 15CM, ORTOCRIM.	UFVJM (CASA DOS PROFESSORES - RUA MACAU DO MEIO)	R\$194.00	31/01/2000
5815	RACK VILLOGE PADRAO MOGNO PU COM PORTA DE VIDRO, 0106 6 CIMARES.	UFVJM (CASA DOS PROFESSORES - RUA DA GLÓRIA)	R\$169.00	31/01/2000
5816	TRAVESSEIRO DE FLOCOS 40X60CM ORTOCRIM.	PROAD (DEPOSITO DO PATRIMÔNIO)	R\$0.01	04/01/2000
5817	TRAVESSEIRO DE FLOCOS 40X60CM ORTOCRIM.	PROAD (DEPOSITO DO PATRIMÔNIO)	R\$0.01	04/01/2000
5818	TRAVESSEIRO DE FLOCOS 40X60CM ORTOCRIM.	PROAD (DEPOSITO DO PATRIMONIO)	R\$0.01	04/01/2000
5819	FOGAO FOGAO INDUSTRIAL COM 08 BOCAS.	UFVJM (RESTAURANTE - CAMPUS II)	R\$23.97	04/01/2000
5821	ESTANTE DE ACO COM 6 BANDEJAS E COM REFORCO CHAPA 24.	SUB (BIBLIOTECA - CAMPUS I)	R\$60.00	02/02/2000
5822	ESTANTE DE ACO COM 6 BANDEJAS E COM REFORCO CHAPA 24.	SUB (BIBLIOTECA - CAMPUS I)	R\$60.00	02/02/2000
5823	ESTANTE DE ACO COM 6 BANDEJAS E COM REFORCO CHAPA 24.	SUB (BIBLIOTECA - CAMPUS I)	R\$60.00	02/02/2000
5824	ESTANTE DE ACO COM 6 BANDEJAS E COM REFORCO CHAPA 24.	SUB (BIBLIOTECA - CAMPUS I)	R\$60.00	02/02/2000
5825	ESTANTE DE ACO COM 6 BANDEJAS E COM REFORCO CHAPA 24.	SUB (BIBLIOTECA - CAMPUS I)	R\$60.00	02/02/2000
5826	ESTANTE DE ACO COM 6 BANDEJAS E COM REFORCO CHAPA 24.	SUB (BIBLIOTECA - CAMPUS I)	R\$60.00	02/02/2000
5827	ESTANTE DE ACO COM 6 BANDEJAS E COM REFORCO CHAPA 24.	SUB (BIBLIOTECA - CAMPUS I)	R\$60.00	02/02/2000
5828	ESTANTE DE ACO COM 6 BANDEJAS E COM REFORCO CHAPA 24.	SUB (BIBLIOTECA - CAMPUS I)	R\$60.00	02/02/2000
5829	ESTANTE DE ACO COM 6 BANDEJAS E COM REFORCO CHAPA 24.	PROAD (DEPOSITO DO PATRIMÔNIO)	R\$60.00	02/02/2000
5830	ESTANTE DE ACO COM 6 BANDEJAS E COM REFORCO CHAPA 24.	SUB (BIBLIOTECA - CAMPUS I)	R\$60.00	02/02/2000
5831	ESTANTE DE ACO COM 6 BANDEJAS E COM REFORCO CHAPA 24.	SUB (BIBLIOTECA - CAMPUS I)	R\$60.00	02/02/2000
5832	ESTANTE DE ACO COM 6 BANDEJAS E COM REFORCO CHAPA 24.	SUB (BIBLIOTECA - CAMPUS I)	R\$60.00	02/02/2000
5833	ESTANTE DE ACO COM 6	SUB (BIBLIOTECA - CAMPUS I)	R\$60.00	02/02/2000

Relatório de todos os bens da UFVJM

Nº Bem	Descrição	Localização	Valor Aquisição	Data Aquisição
5833	BANDEJAS E COM REFORCO CHAPA 24.	SUB (BIBLIOTECA - CAMPUS I)	R\$60.00	02/02/2000
5834	ESTANTE DE AÇO COM 6 BANDEJAS E COM REFORCO CHAPA 24.	SUB (BIBLIOTECA - CAMPUS I)	R\$60.00	02/02/2000
5835	ESTANTE DE AÇO COM 6 BANDEJAS E COM REFORCO CHAPA 24.	SUB (BIBLIOTECA - CAMPUS I)	R\$60.00	02/02/2000
5836	ESTANTE DE AÇO COM 6 BANDEJAS E COM REFORCO CHAPA 24.	SUB (BIBLIOTECA - CAMPUS I)	R\$60.00	02/02/2000
5837	ESTANTE DE AÇO COM 6 BANDEJAS E COM REFORCO CHAPA 24.	SUB (BIBLIOTECA - CAMPUS I)	R\$60.00	02/02/2000
5838	ESTANTE DE AÇO COM 6 BANDEJAS E COM REFORCO CHAPA 24.	SUB (BIBLIOTECA - CAMPUS I)	R\$60.00	02/02/2000
5839	ESTANTE DE AÇO COM 6 BANDEJAS E COM REFORCO CHAPA 24.	SUB (BIBLIOTECA - CAMPUS I)	R\$60.00	02/02/2000
5840	ESTANTE DE AÇO COM 6 BANDEJAS E COM REFORCO CHAPA 24.	SUB (BIBLIOTECA - CAMPUS I)	R\$60.00	02/02/2000
5841	ESTANTE DE AÇO COM 6 BANDEJAS E COM REFORCO CHAPA 24.	SUB (BIBLIOTECA - CAMPUS I)	R\$60.00	02/02/2000
5842	ESTANTE DE AÇO COM 6 BANDEJAS E COM REFORCO CHAPA 24.	SUB (BIBLIOTECA - CAMPUS I)	R\$60.00	02/02/2000
5843	ESTANTE DE AÇO COM 6 BANDEJAS E COM REFORCO CHAPA 24.	SUB (BIBLIOTECA - CAMPUS I)	R\$60.00	02/02/2000
5844	ESTANTE DE AÇO COM 6 BANDEJAS E COM REFORCO CHAPA 24.	SUB (BIBLIOTECA - CAMPUS I)	R\$60.00	02/02/2000
5845	ESTANTE DE AÇO COM 6 BANDEJAS E COM REFORCO CHAPA 24.	SUB (BIBLIOTECA - CAMPUS I)	R\$60.00	02/02/2000
5846	ESTANTE DE AÇO COM 6 BANDEJAS E COM REFORCO CHAPA 24.	SUB (BIBLIOTECA - CAMPUS I)	R\$60.00	02/02/2000
5847	ESTANTE DE AÇO COM 6 BANDEJAS E COM REFORCO CHAPA 24.	SUB (BIBLIOTECA - CAMPUS I)	R\$60.00	02/02/2000
5848	ESTANTE DE AÇO COM 6 BANDEJAS E COM REFORCO CHAPA 24.	SUB (BIBLIOTECA - CAMPUS I)	R\$60.00	02/02/2000
5849	ESTANTE DE AÇO COM 6 BANDEJAS E COM REFORCO CHAPA 24.	SUB (BIBLIOTECA - CAMPUS I)	R\$60.00	02/02/2000
5850	ESTANTE DE AÇO COM 6 BANDEJAS E COM REFORCO CHAPA 24.	SUB (BIBLIOTECA - CAMPUS I)	R\$60.00	02/02/2000
5851	ESTANTE DE AÇO COM 6 BANDEJAS E COM REFORCO CHAPA 24.	SUB (BIBLIOTECA - CAMPUS I)	R\$60.00	02/02/2000
5852	ESTANTE DE AÇO COM 6 BANDEJAS E COM REFORCO CHAPA 24.	SUB (BIBLIOTECA - CAMPUS I)	R\$60.00	02/02/2000
5853	ESTANTE DE AÇO COM 6 BANDEJAS E COM REFORCO CHAPA 22.	SUB (BIBLIOTECA - CAMPUS I)	R\$74.90	02/02/2000
5854	ESTANTE DE AÇO COM 6 BANDEJAS E COM REFORCO CHAPA 22.	SUB (BIBLIOTECA - CAMPUS I)	R\$74.90	02/02/2000
5855	ESTANTE DE AÇO COM 6 BANDEJAS E COM REFORCO CHAPA 22.	SUB (BIBLIOTECA - CAMPUS I)	R\$74.90	02/02/2000

Relatório de todos os bens da UFVJM

Nº Bem	Descrição	Localização	Valor Aquisição	Data Aquisição
5856	ESTANTE DE AÇO COM 6 BANDEJAS E COM REFORÇO CHAPA 22.	SUB (BIBLIOTECA - CAMPUS I)	R\$74.90	02/02/2000
5857	ESTANTE DE AÇO COM 6 BANDEJAS E COM REFORÇO CHAPA 22.	SUB (BIBLIOTECA - CAMPUS I)	R\$74.90	02/02/2000
5858	ESTANTE DE AÇO COM 6 BANDEJAS E COM REFORÇO CHAPA 22.	SUB (BIBLIOTECA - CAMPUS I)	R\$74.90	02/02/2000
5859	ESTANTE DE AÇO COM 6 BANDEJAS E COM REFORÇO CHAPA 22.	SUB (BIBLIOTECA - CAMPUS I)	R\$74.90	02/02/2000
5860	ESTANTE ESTANTE DE AÇO COM 6 BANDEJAS E COM REFORÇO CHAPA 22.	ICT ((SALA 93 - ANTIGA AGRÁRIAS/ICT))	R\$74.90	02/02/2000
5861	ESTANTE DE AÇO COM 6 BANDEJAS E COM REFORÇO CHAPA 22.	SUB (BIBLIOTECA - CAMPUS I)	R\$74.90	02/02/2000
5862	ESTANTE DE AÇO COM 6 BANDEJAS E COM REFORÇO CHAPA 22.	SUB (BIBLIOTECA - CAMPUS I)	R\$74.90	02/02/2000
5863	ESTANTE DE AÇO COM 6 BANDEJAS E COM REFORÇO CHAPA 22.	SUB (BIBLIOTECA - CAMPUS I)	R\$74.90	02/02/2000
5864	ESTANTE DE AÇO COM 6 BANDEJAS E COM REFORÇO CHAPA 22.	SUB (BIBLIOTECA - CAMPUS I)	R\$74.90	02/02/2000
5865	ESTANTE DE AÇO COM 6 BANDEJAS E COM REFORÇO CHAPA 22.	SUB (BIBLIOTECA - CAMPUS I)	R\$74.90	02/02/2000
5866	ESTANTE DE AÇO COM 6 BANDEJAS E COM REFORÇO CHAPA 22.	SUB (BIBLIOTECA - CAMPUS I)	R\$74.90	02/02/2000
5867	ESTANTE DE AÇO COM 6 BANDEJAS E COM REFORÇO CHAPA 22.	SUB (BIBLIOTECA - CAMPUS I)	R\$74.90	02/02/2000
5868	ESTANTE DE AÇO COM 6 BANDEJAS E COM REFORÇO CHAPA 22.	SUB (BIBLIOTECA - CAMPUS I)	R\$74.90	02/02/2000
5869	ESTANTE DE AÇO COM 6 BANDEJAS E COM REFORÇO CHAPA 22.	SUB (BIBLIOTECA - CAMPUS I)	R\$74.90	02/02/2000
5870	ESTANTE DE AÇO COM 6 BANDEJAS E COM REFORÇO CHAPA 22.	SUB (BIBLIOTECA - CAMPUS I)	R\$74.90	02/02/2000
5871	ESTANTE DE AÇO COM 6 BANDEJAS E COM REFORÇO CHAPA 22.	SUB (BIBLIOTECA - CAMPUS I)	R\$74.90	02/02/2000
5872	ESTANTE DE AÇO COM 6 BANDEJAS E COM REFORÇO CHAPA 22.	SUB (BIBLIOTECA - CAMPUS I)	R\$74.90	02/02/2000
5873	ESTANTE DE AÇO COM 6 BANDEJAS E COM REFORÇO CHAPA 22.	SUB (BIBLIOTECA - CAMPUS I)	R\$74.90	02/02/2000
5874	ESTANTE DE AÇO COM 6 BANDEJAS E COM REFORÇO CHAPA 22.	SUB (BIBLIOTECA - CAMPUS I)	R\$74.90	02/02/2000
5875	ESTANTE DE AÇO COM 6 BANDEJAS E COM REFORÇO CHAPA 22.	SUB (BIBLIOTECA - CAMPUS I)	R\$74.90	02/02/2000
5876	ESTANTE DE AÇO COM 6 BANDEJAS E COM REFORÇO CHAPA 22.	SUB (BIBLIOTECA - CAMPUS I)	R\$74.90	02/02/2000
5877	ESTANTE DE AÇO COM 6 BANDEJAS E COM REFORÇO CHAPA 22.	SUB (BIBLIOTECA - CAMPUS I)	R\$74.90	02/02/2000
5878	ESTANTE DE AÇO COM 6 BANDEJAS E COM REFORÇO CHAPA 22.	SUB (BIBLIOTECA - CAMPUS I)	R\$74.90	02/02/2000

Relatório de todos os bens da UFVJM

Nº Bem	Descrição	Localização	Valor Aquisição	Data Aquisição
5879	ESTANTE DE AÇO COM 6 BANDEJAS E COM REFORÇO CHAPA 22.	SUB (BIBLIOTECA - CAMPUS I)	R\$74.90	02/02/2000
5880	ESTANTE Estante de aço com 6 bandejas e com reforço chapa 22.	ICT ((SALA 93 - ANTIGA AGRÁRIAS/ICT))	R\$74.90	02/02/2000
5881	ESTANTE DE AÇO COM 6 BANDEJAS E COM REFORÇO CHAPA 22.	SUB (BIBLIOTECA - CAMPUS I)	R\$74.90	02/02/2000
5882	ESTANTE DE AÇO COM 6 BANDEJAS E COM REFORÇO CHAPA 22.	SUB (BIBLIOTECA - CAMPUS I)	R\$74.90	02/02/2000
5883	ESTANTE DE AÇO COM 6 BANDEJAS E COM REFORÇO CHAPA 22.	SUB (BIBLIOTECA - CAMPUS I)	R\$74.90	02/02/2000
5884	ESTANTE DE AÇO COM 6 BANDEJAS E COM REFORÇO CHAPA 22.	SUB (BIBLIOTECA - CAMPUS I)	R\$74.90	02/02/2000
5885	FOGO DAKO GOL SUPER 4 BOCAS.	UFVJM (CASA DOS PROFESSORES - RUA DA GLÓRIA)	R\$209.00	09/02/2000
5886	TANQUINHO ARNO LAVETE LOV 2.	UFVJM (CASA DOS PROFESSORES - RUA DA GLÓRIA)	R\$178.00	10/02/2000
5887	PROJETOR MULTIMÍDIA PROJETER MULTIMÍDIA LIGHWARE SCOUT MITELITE DUKANE, COD. BARRA: OKBTA9F00133, MALETA EM NYLON COR PRETA, COM CONTROLE REMOTO E 05 CABO...	FCBS (SUS - TRIAGEM/CLÍNICA INTEGRADA.)	R\$7990.00	28/02/2000
5888	VEÍCULOS / AUTOMÓVEIS AUTOMÓVEL/VEÍCULO TRAÇÃO MECÂNICA - GOL I - 1.6 - VW, COR BRANCA - CHASSI: 9BWZZZ377TP556660 - COD. RENAVAM: 663331110 - ANO DE FAB./MOD. ...	PROAD ((FAZ. EXPERIMENTAL COUTO MAGALHÃES - DMT))	R\$14203.75	16/03/2000
5889	MESA LATERAL DE MOGNO FR 510.	UFVJM (CASA DOS PROFESSORES - RUA DA GLÓRIA)	R\$33.00	04/01/2000
5890	IMPRESSORA MATRI. AUTENTICADORA MP20MI 40 COLUNAS PARALELAS NAO FISCAL. COD.1138, NÂº DE SERIE/MODELO 1138000214317, NÂº FB.012786. BEMATECH	SUB (BIBLIOTECA - CAMPUS I)	R\$870.00	28/03/2000
5891	ESCADA EXT, 66X117 DR F	UFVJM (CAMPUS I - UFVJM)	R\$352.00	21/06/2000
5892	ESCADA DE ABRIR 2970 MM.	UFVJM (CAMPUS I - UFVJM)	R\$140.00	21/06/2000
5893	ESCADA DE ABRIR 4050 MM.	UFVJM (CAMPUS I - UFVJM)	R\$188.00	21/06/2000
5895	HUB 16 RJ 10/100 3C16751 US.	PROAD (ADMINISTRAÇÃO/INFORMÁTICA S/F.)	R\$1032.00	21/06/2000
5896	RACK H = 0,25MT 06U X 450, BEGE FIBRACEM.	PROPLAN (PRO-REITORIA DE PLANEJAMENTO E ORÇAMENTO)	R\$179.00	29/06/2000
5897	FOTOPOLIMERIZADOR ODONTOLÓGICO ULTRALUX, DABI ATLANTE, NÂº FAB. A007003108.	FCBS (CLÍNICA INTEGRADA)	R\$645.00	11/07/2000
5898	FOTOPOLIMERIZADOR ODONTOLÓGICO ULTRALUX, DABI ATLANTE, NÂº FAB. A007003081.	FCBS (CLÍNICA INTEGRADA)	R\$645.00	11/07/2000
5899	FOTOPOLIMERIZADOR ODONTOLÓGICO ULTRALUX, DABI ATLANTE, NÂº FAB. A007003110.	FCBS (CLÍNICA INTEGRADA)	R\$645.00	11/07/2000

Relatório de todos os bens da UFVJM

Nº Bem	Descrição	Localização	Valor Aquisição	Data Aquisição
5900	AMALGAMADOR DOSAMIX DABI ATLANTE, NÂº FAB. A005003852.	FCBS (CLÍNICA DE ODONTOPEDIATRIA)	R\$1033.00	11/07/2000
5901	AMALGAMADOR ASTRONMIX DABI ATLANTE, NÂº FAB. A007001316.	FCBS (CLÍNICA INTEGRADA)	R\$620.00	11/07/2000
5902	FOTOPOLIMERIZADOR ODONTOLOGICO ULTRALUX, DABI ATLANTE, NÂº FAB. A006002945.	FCBS (CLÍNICA DE ODONTOPEDIATRIA)	R\$645.00	11/07/2000
5903	FOTOPOLIMERIZADOR ODONTOLOGICO ULTRALUX, DABI ATLANTE, NÂº FAB. A007003086.	FCBS (CLÍNICA DE ODONTOPEDIATRIA)	R\$645.00	11/07/2000
5907	MICROCOMPUTADOR PIII 500 INTEL/64MB/10GB/WIN98	DE (FUNDAEPE E GRÁFICA FUNDAEPE)	R\$1410.00	27/09/2000
5909	MICROCOMPUTADOR PIII 500 INTEL/64MB/10GB/WIN98	PROAD (ADMINISTRAÇÃO/INFORMÁTICA S/F.)	R\$1410.00	27/09/2000
5911	MONITOR 15 POLEGADAS MONITOR DE VÍDEO, 15" - MARCA: AOC - MODELO: SUGAR COLOR.	DE (FUNDAEPE E GRÁFICA FUNDAEPE)	R\$400.00	27/09/2000
5913	KIT MULTIMÍDIA 48 X.	PROAD (ADMINISTRAÇÃO/INFORMÁTICA S/F.)	R\$200.00	27/09/2000
5914	KIT MULTIMÍDIA 48 X.	PROAD (ADMINISTRAÇÃO/INFORMÁTICA S/F.)	R\$200.00	27/09/2000
5915	KIT MULTIMÍDIA 48 X.	PROAD (ADMINISTRAÇÃO/INFORMÁTICA S/F.)	R\$200.00	27/09/2000
5918	MAQUINA DE CALCULAR CALCULADORA ELETRÔNICA, OLIVETE-SUMMA 13 PLUS, 10017720 115/230V. 60 HZ.	PRPPG ((PRÓ - REITORIA - PRPPG))	R\$182.25	10/10/2000
5919	MAQUINA DE CALCULAR COMPONENTE, OLIVETE, SUMMA 13 PLUS, 10017744 115/230V. 60HZ.	FCBS (COORDENADORIA DO CURSO DE ENFERMAGEM)	R\$182.25	10/10/2000
5921	BISTURI ODONTOLOGICO BO 560, ELETRONICO.	FCBS (CLINICA DE CIRURGIA/EXODONTIA)	R\$375.00	28/11/2000
5922	LASER KC 611 DENTISTRY DENTOFLEX , 30 MW KROMAN. 18862	FCBS (CLÍNICA DE CIRURGIA/EXODONTIA)	R\$3115.00	18/12/2000
5923	ARMÁRIO ARMÁRIO DE AÇO ESPECIAL MEDINDO 190X80X38 NÂº 01231 PLATAFORMA, COR CINZA COM 2 PORTAS E PRATELEIRAS.	PROGRAD ((LIFE - CAMPUS JK))	R\$190.00	05/01/2001
5924	ARQUIVO DE AÇO COM 4 GAVETAS MODELO OFICIO ESPECIAL PLATAFORMA 2, COR CINZA.	FCBS (CLÍNICA DE MESTRADO EM ESTOMATOLOGIA)	R\$179.00	05/01/2001
5925	ARQUIVO ARQUIVO DE AÇO COM 4 GAVETAS MODELO OFICIO ESPECIAL PLATAFORMA 2, COR CINZA.	PRPPG ((ARQUIVO - PRPPG))	R\$179.00	05/01/2001
5926	ARQUIVO DE AÇO COM 4 GAVETAS MODELO ESPECIAL PLATAFORMA 2, COR CINZA.	FCBS (CLÍNICA DE CIRURGIA/EXODONTIA)	R\$179.00	05/01/2001
5927	ARQUIVO DE AÇO COM 4 GAVETAS MODELO OFICIO ESPECIAL PLATAFORMA 2, COR CINZA.	FCBS (CLÍNICA EXTRA MURAL DE SENADOR MOURAO)	R\$179.00	05/01/2001

Relatório de todos os bens da UFVJM

Nº Bem	Descrição	Localização	Valor Aquisição	Data Aquisição
5928	SUGADOR DE SANGUE COMPRESSOR CIRURGICO PORTATIL DE 03 LITROS, PAT. N.º 220276.	FCBS (CLÍNICA DE CIRURGIA/EXODONTIA)	R\$609.00	02/01/2001
5929	SUGADOR DE SANGUE COMPRESSOR CIRURGICO PORTATIL DE 03 LITROS, PAT. N.º 220276.	FCBS (CLÍNICA DE CIRURGIA/EXODONTIA)	R\$609.00	02/01/2001
5930	MICROCOMPUTADOR MICROCOMPUTADOR COMPLETO, COMPOSTO POR: DISCO RÍGIDO 20GB, PLACA VÍDEO AGP. 8MB, FLOPY DRIVE 1,44M, DRIVE CD-ROM 56X, CAIXAS ACÚSTICAS 160WATS,...	UFVJM (SALA DOS COORDENADORES (29/CIBA).)	R\$1950.00	10/01/2001
5931	MICROCOMPUTADOR MICROCOMPUTADOR COMPLETO, COMPOSTO POR: DISCO RÍGIDO 20GB, PLACA VÍDEO AGP. 8MB, FLOPY DRIVE 1,44M, DRIVE CD-ROM 56X, CAIXAS ACÚSTICAS 160WATS,...	PROAD (DIVISÃO REG. GERAIS E CONT. ACAD.)	R\$1950.00	10/01/2001
5932	MICROCOMPUTADOR MICROCOMPUTADOR COMPLETO, COMPOSTO POR: DISCO RÍGIDO 20GB, PLACA VÍDEO AGP. 8MB, FLOPY DRIVE 1,44M, DRIVE CD-ROM 56X, CAIXAS ACÚSTICAS 160WATS,...	PROGRAD (PRÓ-REITORIA DE GRADUAÇÃO)	R\$1950.00	10/01/2001
5935	IMPRESSORA STYLUS COLOR 880 N.º CMSM000452, 120V 50 60HZ 04A COR CINZA.	PROGRAD (PRÓ-REITORIA DE GRADUAÇÃO)	R\$643.00	05/01/2001
5936	IMPRESSORA STYLUS COLOR 880 N.º CMS1005572, 120V 50 60HZ 04A COR CINZA.	PROAD (DEPOSITO DO PATRIMÔNIO)	R\$643.00	05/01/2001
5937	IMPRESSORA IMPRESSORA STYLUS COLOR 880 N.º CMS1004427, 120V 50 60HZ 04A COR CINZA.	GABIN (VICE-REITORIA)	R\$643.00	05/01/2001
5938	IMPRESSORA STYLUS COLOR 880 N.º CMS1007030, 120V 50 60HZ 04A COR CINZA.	PROPLAN (DIVISÃO FINANCEIRA)	R\$643.00	05/01/2001
5939	IMPRESSORA STYLUS COLOR 880 N.º CMS1006965, 120V 50 60HZ 04A COR CINZA.	UFVJM (DIRETORIO CENTRAL DOS ESTUDANTES - DCE)	R\$643.00	05/01/2001
5940	IMPRESSORA STYLUS COLOR 880 N.º CMS1006965, 120V 50 60HZ 04A COR CINZA.	ODO ((DEPARTAMENTO DE ODONTOLOGIA - CAMPUS 1))	R\$643.00	05/01/2001
5941	IMPRESSORA STYLOS PHOTO 870 N.º DE SERIE B67K020610, 120V. 50 60HZ.	SUB (BIBLIOTECA - CAMPUS I)	R\$1195.00	29/01/2001
5943	SCANNER SCANNER DE MESA - MARCA: COLORPAGE - MODELO: VIVID III - NÚMERO DE SÉRIE: CFBA4601CP.	ICT ((ENGENHARIA MECÂNICA))	R\$250.00	29/12/2001
5945	NO-BREAK NO- BREAK/ESTABILIZADOR DE 1KVA COM ENTRADA DE 127V VAC - MARCA: TS	SUB (BIBLIOTECA - CAMPUS I)	R\$369.00	11/01/2001

Relatório de todos os bens da UFVJM

Nº Bem	Descrição	Localização	Valor Aquisição	Data Aquisição
5945	SHARA - MODELO: UPS PROFISSIONAL POWER SUPPLY - NÚMERO DE SÉRIE: 00372779.	SUB (BIBLIOTECA - CAMPUS I)	R\$369.00	11/01/2001
5946	MICROCOMPUTADOR MICROCOMPUTADOR COMPLETO, COMPOSTO POR: MEMÓRIA DE 64MB, DRI. 3,5 - DISCO RÍGIDO DE 20GB, PLACA DE VÍDEO 4MB, MONITOR DE VÍDEO SVGA COLORIDO DE ...	PROAD (ADMINISTRAÇÃO/INFORMÁTICA S/F.)	R\$2815.00	11/01/2001
5947	MICROCOMPUTADOR MICROCOMPUTADOR COMPLETO, COMPOSTO POR: MEMÓRIA DE 64MB, DRI. 3,5 - DISCO RÍGIDO DE 20GB, PLACA DE VÍDEO 4MB, MONITOR DE VÍDEO SVGA COLORIDO DE ...	SUB (BIBLIOTECA - CAMPUS I)	R\$2815.00	11/01/2001
5949	FOGÃO FOGÃO, DAKO CIVIC, 6 BOCAS, FORNO AUTO LIMPANTE, ACENDEDOR AUTOMÁTICO, TAMPA DE VIDRO E MESA INOX.	NUT ((LAB.SEG. ALIMENTAR E NUTRICIONAL SUSTENTÁVEL-NUT))	R\$485.00	19/01/2001
5950	FOGÃO DAKO CIVIC 6 BOCAS, FORNO AUTO LIMPANTE, ACENDEDOR AUTOMÁTICO, TAMPA DE VIDRO E MESA INOX.	NUT ((LAB.SEG. ALIMENTAR E NUTRICIONAL SUSTENTÁVEL-NUT))	R\$485.00	19/01/2001
5951	FORNO DE MICROONDAS MICROONDAS MULTIONDAS - CAPACIDADE: 30 LITROS - MARCA: LG - MODELO: MS118 - NÚMERO DE SÉRIE: 009AZ01692.	NUT ((LAB.SEG. ALIMENTAR E NUTRICIONAL SUSTENTÁVEL-NUT))	R\$298.00	19/01/2001
5952	FORNO DE MICROONDAS MICROONDAS MULTIONDAS - CAPACIDADE: 30 LITROS - MARCA: LG - MODELO: MS118 - NÚMERO DE SÉRIE: 009AZ01692.	FCBS ((LAB. PATOLOGIA - CAMPUS I))	R\$298.00	19/01/2001
5953	FREEZER ELETROLUX 280 LITROS MODELO R210.	FCA (LAB. DE BOTÂNICA - AGRARIAS - CAMPUS II)	R\$695.00	19/01/2001
5954	FREEZER ELETROLUX 280 LITROS MODELO R210.	FCBS (LAB. DE BIOQUÍMICA (44/48 CIBA))	R\$695.00	19/01/2001
5955	REFRIGERADOR DUPLEX ELETROLUX 360 LITROS MODELO DC360.	FCBS ((LAB. PATOLOGIA - CAMPUS I))	R\$950.00	19/01/2001
5956	REFRIGERADOR ELETROLUX 280 LITROS MODELO R280.	FCBS (LAB. DE SEG. ALIMENTAR E NUT.SUST- SL186- NUTR-CII)	R\$514.00	19/01/2001
5957	REFRIGERADOR ELETROLUX 280 LITROS MODELO R280.	FCA (LAB. DE ANATOMIA VEGETAL - BL VI - SL 09 - CII)	R\$514.00	19/01/2001
5958	REFRIGERADOR ELETROLUX 280 LITROS MODELO R280.	FCBS (LAB. DE BIOQUÍMICA (44/48 CIBA))	R\$514.00	19/01/2001
5959	REFRIGERADOR DUPLEX ELETROLUX 360 LITROS MODELO DC360.	GABIN (GABINETE DA REITORIA)	R\$950.00	19/01/2001
5961	BANHO MARIA BANHO MARIA COM 120 TUBOS, 127 V, 60 HZ - MODELO: THERMOMIX BM-S/18 BU - MARCA: B BRAUN BIOTECH INTERNATIONAL. EQUIPAMENTO DOADO PELO MEC - SECRETÁR...	FCBS (LAB. DE FARMACOLOGIA - FARMÁCIA BÁSICA - CAMPUS II)	R\$5962.06	22/11/2001
5962	CAPELA DE FLUXO LAMINAR VERTICAL CAPELA DE FLUXO LAMINAR VERTICAL DE	FCBS ((LAB. PATOLOGIA - CAMPUS I))	R\$20024.73	22/11/2001

Relatório de todos os bens da UFVJM

Nº Bem	Descrição	Localização	Valor Aquisição	Data Aquisição
5962	MESA, 1000 M3 - MARCA: LABCONCO CORPORATION - MODELO: 36210-01 - 127V - 60 HZ (DESCRIÇÃO CO...	FCBS ((LAB. PATOLOGIA - CAMPUS I))	R\$20024.73	22/11/2001
5963	EQUIPO ODONTOLOGICO PORTATIL ACOPLAVEL COM TERMINAL PARA ALTA E BAIXA ROTACAO, SERINGA TRIPLICE, PEDAL TANQUE DE AGUA PRESSURIZADA, SV3 STD. NÂº 00947.	FCBS (LAB. DE ENDO/PRÓTESE/ORTO - ESPECIALIZAÇÃO.)	R\$665.00	04/12/2001
5964	EQUIPO ODONTOLOGICO PORTATIL ACOPLAVEL COM TERMINAL PARA ALTA E BAIXA ROTACAO, SERINGA TRIPLICE, PEDAL TANQUE DE AGUA PRESSURIZADA, SV3 STD. NÂº 00948.	FCBS (LAB. DE ENDO/PRÓTESE/ORTO - ESPECIALIZAÇÃO.)	R\$665.00	04/12/2001
5965	EQUIPO ODONTOLOGICO PORTATIL ACOPLAVEL COM TERMINAL PARA ALTA E BAIXA ROTACAO, SERINGA TRIPLICE, PEDAL TANQUE DE AGUA PRESSURIZADA, SV3 STD. NÂº 00949.	FCBS (LAB. DE ENDO/PRÓTESE/ORTO - ESPECIALIZAÇÃO.)	R\$665.00	04/12/2001
5966	EQUIPO ODONTOLOGICO PORTATIL ACOPLAVEL COM TERMINAL PARA ALTA E BAIXA ROTACAO, SERINGA TRIPLICE, PEDAL TANQUE DE AGUA PRESSURIZADA, SV3 STD. NÂº 00950.	FCBS (LAB. DE ENDO/PRÓTESE/ORTO - ESPECIALIZAÇÃO.)	R\$665.00	04/12/2001
5967	EQUIPO ODONTOLOGICO PORTATIL ACOPLAVEL COM TERMINAL PARA ALTA E BAIXA ROTACAO, SERINGA TRIPLICE, PEDAL TANQUE DE AGUA PRESSURIZADA, SV3 STD. NÂº 00951.	FCBS (LAB. DE ENDO/PRÓTESE/ORTO - ESPECIALIZAÇÃO.)	R\$665.00	04/12/2001
5968	EQUIPO ODONTOLOGICO PORTATIL ACOPLAVEL COM TERMINAL PARA ALTA E BAIXA ROTACAO, SERINGA TRIPLICE, PEDAL TANQUE DE AGUA PRESSURIZADA, SV3 STD. NÂº 00952.	FCBS (LAB. DE ENDO/PRÓTESE/ORTO - ESPECIALIZAÇÃO.)	R\$665.00	04/12/2001
5969	EQUIPO ODONTOLOGICO PORTATIL ACOPLAVEL COM TERMINAL PARA ALTA E BAIXA ROTACAO, SERINGA TRIPLICE, PEDAL TANQUE DE AGUA PRESSURIZADA, SV3 STD. NÂº 00953.	FCBS (LAB. DE ENDO/PRÓTESE/ORTO - ESPECIALIZAÇÃO.)	R\$665.00	04/12/2001
5970	EQUIPO ODONTOLOGICO PORTATIL ACOPLAVEL COM TERMINAL PARA ALTA E BAIXA ROTACAO, SERINGA TRIPLICE, PEDAL TANQUE DE AGUA PRESSURIZADA, SV3 STD. NÂº 00954.	FCBS (LAB. DE ENDO/PRÓTESE/ORTO - ESPECIALIZAÇÃO.)	R\$665.00	04/12/2001
5971	EQUIPO ODONTOLOGICO PORTATIL ACOPLAVEL COM TERMINAL PARA ALTA E BAIXA ROTACAO, SERINGA TRIPLICE, PEDAL TANQUE DE AGUA PRESSURIZADA, SV3 STD. NÂº 00955.	FCBS (LAB. DE ENDO/PRÓTESE/ORTO - ESPECIALIZAÇÃO.)	R\$665.00	04/12/2001
5972	EQUIPO ODONTOLOGICO	FCBS (LAB. DE	R\$665.00	04/12/2001

Relatório de todos os bens da UFVJM

Nº Bem	Descrição	Localização	Valor Aquisição	Data Aquisição
5972	PORTATIL ACOPLAVEL COM TERMINAL PARA ALTA E BAIXA ROTACAO, SERINGA TRIPLICE, PEDAL TANQUE DE AGUA PRESSURIZADA, SV3 STD. NÂº 00956.	ENDO/PRÓTESE/ORTO - ESPECIALIZAÇÃO.)	R\$665.00	04/12/2001
5973	EQUIPO ODONTOLOGICO PORTATIL ACOPLAVEL COM TERMINAL PARA ALTA E BAIXA ROTACAO, SERINGA TRIPLICE, PEDAL TANQUE DE AGUA PRESSURIZADA, SV3 STD. NÂº 00957.	FCBS (LAB. DE ENDO/PRÓTESE/ORTO - ESPECIALIZAÇÃO.)	R\$665.00	04/12/2001
5974	EQUIPO ODONTOLOGICO PORTATIL ACOPLAVEL COM TERMINAL PARA ALTA E BAIXA ROTACAO, SERINGA TRIPLICE, PEDAL TANQUE DE AGUA PRESSURIZADA, SV3 STD. NÂº 00958.	FCBS (LAB. DE ENDO/PRÓTESE/ORTO - ESPECIALIZAÇÃO.)	R\$665.00	04/12/2001
5975	CONJUNTO DE OXIGENIO 40.219.200 MEMN MARR, MISTURAS PADROES CALIB.GIL., NAO INFLAMAVEL SOB PRESSAO, CODIGO 7178956.	FCBS (LAB. DE MICROBIOLOGIA - SALA DE APOIO - CIBA 46)	R\$790.00	04/12/2001
5976	CONJUNTO DE OXIGÊNIO 40.219.200 MEMN MARR, NITROGENIO GAS CILINDROS PAT CODIGO 6594468.	FCBS (LAB. DE MICROBIOLOGIA - SALA DE APOIO - CIBA 46)	R\$790.00	04/12/2001
5977	CONJUNTO DE OXIGÊNIO 40.219.200 MEMN MARR, ARGONIO 5.0 ANALITICO, CILINDRO T. CODIGO 8690855.	PRPPG (SALA DE APOIO A PESQUISA - CAMPUS I)	R\$790.00	04/12/2001
5978	COMPUTADOR COMPUTADOR GCC/M - TEK/LOW - RADIATION COM TECLADO - KIT MULTIMÍDIA - MOUSE E CPU. EQUIPAMENTO DOADO À UNIVERSIDADE PELO CURSO DE ENFERMAGEM COM O OF...	PROAD (DEPOSITO DO PATRIMÔNIO)	R\$1040.00	17/12/2001
5980	RETROPROJETOR RETROPROJETOR DE SLIDES - 3M - 9085. EQUIPAMENTO DOADO À UNIVERSIDADE PELO CURSO DE ENFERMAGEM COM O OFICIO 205, ASSINADO PELA PROFESSORA MARIA LU...	PROAD (CENTRAL DE ÁUDIO VÍDEO E FOTO - CAMPUS I)	R\$1050.00	17/12/2001
5981	MOTO BOMBA MOTOBOMBA - MARCA: SCHNEIDER - MODELO: MEAL - 1950 - 5,0 HP - MONOFÁSICA - 220 VOLTS. EQUIPAMENTO DOADO PELA FUNDAEPE, CONFORME TERMO DE DOAÇÃO ANEXO...	FCA (LAB. DE MECÂNICA - FACULDADE DE CIÊNCIAS AGRÁRIAS)	R\$1178.00	17/12/2001
5982	MOTO BOMBA MOTOBOMBA - MARCA: SCHNEIDER - MODELO: MEAL - 1630 - 3,0 HP - MONOFÁSICA, 220 VOLTS. EQUIPAMENTO DOADO PELA FUNDAEPE, CONFORME TERMO DE	UFVJM (CAMPUS I - UFVJM)	R\$656.00	17/12/2001

Relatório de todos os bens da UFVJM

Nº Bem	Descrição	Localização	Valor Aquisição	Data Aquisição
5982	DOAÇÃO ANEXO ...	UFVJM (CAMPUS I - UFVJM)	R\$656.00	17/12/2001
5983	BOMBA DE VACUO BOMBA DE VÁCUO - MARCA: CICLONE - MODELO: CW7 - 11E. EQUIPAMENTO DOADO PELA FUNDADEPE, CONFORME TERMO DE DOAÇÃO E OFICIO 14, ANEXOS AO PROCESSO: ...	FCBS (CLÍNICA DE ESPECIALIZAÇÃO)	R\$1165.05	17/12/2001
5986	KIT AUXILIAR UNIDADE AUXILIAR CICLONE. (DESCRIÇÃO CONFORME TERMO) - KIT AUXILIAR - CABEÇOTE VERSA DABI. (DESCRIÇÃO LANÇADA NO SIGA). EQUIPAMENTO DOADO PELA FUND...	FCBS (CLÍNICA DE ESPECIALIZAÇÃO)	R\$380.95	17/12/2001
5987	KIT AUXILIAR UNIDADE AUXILIAR CICLONE. (DESCRIÇÃO CONFORME TERMO) - KIT AUXILIAR - CABEÇOTE VERSA DABI. (DESCRIÇÃO LANÇADA NO SIGA). EQUIPAMENTO DOADO PELA FUND...	FCBS (CLÍNICA DE ESPECIALIZAÇÃO)	R\$380.95	17/12/2001
5988	COMPUTADOR COMPUTADOR PENTIUM II - SYNCMASTER - 550MHZ - PLACA MÃE: ASUS - PLACA DE VÍDEO: 32MB - DIAMOND - PLACA FAX US ROBOTIC 56600 - KIT 52 X CRIATIVE 128MB...	DE (COPESE)	R\$2380.00	17/12/2001
5989	HUB HUB/HARD 16 PORTAS - ESH 717, ENCORE POWER. EQUIPAMENTO DOADO PELA FUNDAEPE, CONFORME TERMO DE DOAÇÃO E OFICIO Nº 14, ANEXOS AO PROCESSO: 23086.000014/2001...	PROAD (ADMINISTRAÇÃO/INFORMÁTICA S/F.)	R\$140.00	17/12/2001
5990	ARQUIVO ARQUIVO DE AÇO COM 4 GAVETAS MODELO OFICIO ESPECIAL PLATAFORMA 2, COR CINZA.	COPESE ((COORDENAÇÃO - COPESE - CAMPUS JK))	R\$199.00	17/12/2001
5991	ARQUIVO ARQUIVO DE AÇO COM 4 GAVETAS MODELO OFICIO ESPECIAL PLATAFORMA 2, COR CINZA.	COPESE ((PROCESSAMENTO DE DADOS))	R\$199.00	17/12/2001
5992	CADEIRA PARA ESCRITÓRIO, GIRATORIA, COM REGULAGEM DE ASSENTO E ESPUMA ENJETADA, COR CINZA. FLEXSTAR.	FCBS (CLÍNICA DE ODONTOPEDIATRIA)	R\$70.00	17/12/2001
5993	CADEIRA CADEIRA PARA ESCRITÓRIO, GIRATÓRIA, EM TECIDO, COM REGULAGEM DE ASSENTO E ESPUMA INJETADA, NA COR CINZA/CHUMBO.	DE (COPESE)	R\$70.00	17/12/2001
5994	CADEIRA CADEIRA PARA ESCRITÓRIO, GIRATÓRIA, EM TECIDO, COM REGULAGEM DE ASSENTO E ESPUMA INJETADA, NA COR CINZA/CHUMBO.	ICT ((PET - ICT / CAMPUS JK))	R\$70.00	17/12/2001
5995	CADEIRA CADEIRA PARA ESCRITÓRIO, GIRATÓRIA, EM	PROAD ((PISCINA/EDF - DEPÓSITO/DIP - PROAD))	R\$70.00	17/12/2001

Relatório de todos os bens da UFVJM

Nº Bem	Descrição	Localização	Valor Aquisição	Data Aquisição
5995	TECIDO, COM REGULAGEM DE ASSENTO E ESPUMA INJETADA, NA COR CINZA/CHUMBO.	PROAD ((PISCINA/EDF - DEPÓSITO/DIP - PROAD))	R\$70.00	17/12/2001
5996	VEICULOS / AUTOMÓVEIS VEÍCULO/ÔNIBUS DE PASSAGEIROS USADO NO ESTADO EM QUE SE ENCONTRA, MARCA: MERCEDES BENZ - MODELO: OF 1115 - CARROCERIA: BUSSCAR MOVIDO A ...	UNAÍ ((DIVISÃO DE MÁQUINAS E TRANSPORTES - CAMPUS UNAÍ))	R\$46500.00	17/12/2001
5997	VEICULOS / AUTOMÓVEIS CAMINHÃO - MARCA: VOLKSWAGE - MODELO: 12.140H - ESPÉCIE: CARGA - COR: BRANCA - COMBUSTÍVEL: DIESEL - CAP./POT./CIL. 11,0T/134CV - ANO FAB....	PROAD ((DIVISÃO DE MÁQUINAS E TRANSPORTES - DMT/GALPÃO))	R\$33500.00	17/12/2001
5999	KIT AUXILIAR KIT AUXILIAR - CABEÇOTE REFLETOR VERSA, DABI NÂº DE SERIE 001936.	FCBS (CLÍNICA DE ESPECIALIZAÇÃO)	R\$415.00	17/12/2001
6000	KIT AUXILIAR KIT AUXILIAR - CABEÇOTE REFLETOR VERSA, DABI NÂº DE SERIE 001936.	FCBS (CLÍNICA DE ESPECIALIZAÇÃO)	R\$415.00	17/12/2001
6001	KIT AUXILIAR KIT AUXILIAR - CABEÇOTE REFLETOR VERSA, DABI NÂº DE SERIE 001936.	FCBS (CLÍNICA DE ESPECIALIZAÇÃO)	R\$415.00	17/12/2001
6003	KIT AUXILIAR KIT AUXILIAR - CABEÇOTE REFLETOR VERSA, DABI NÂº DE SERIE 001936.	FCBS (CLÍNICA DE ESPECIALIZAÇÃO)	R\$415.00	17/12/2001
6005	KIT AUXILIAR KIT AUXILIAR - CABEÇOTE REFLETOR VERSA, DABI.	FCBS (CLÍNICA INTEGRADA)	R\$415.00	18/12/2001
6006	KIT AUXILIAR KIT AUXILIAR - CABEÇOTE REFLETOR VERSA, DABI.	FCBS (CLÍNICA INTEGRADA)	R\$415.00	18/12/2001
6007	KIT AUXILIAR KIT AUXILIAR - CABEÇOTE REFLETOR VERSA, DABI.	FCBS (CLÍNICA INTEGRADA)	R\$415.00	18/12/2001
6008	KIT AUXILIAR KIT AUXILIAR - CABEÇOTE REFLETOR VERSA, DABI.	FCBS (CLÍNICA INTEGRADA)	R\$415.00	18/12/2001
6009	KIT AUXILIAR KIT AUXILIAR - CABEÇOTE REFLETOR VERSA, DABI.	FCBS (CLÍNICA INTEGRADA)	R\$415.00	18/12/2001
6010	KIT AUXILIAR KIT AUXILIAR - CABEÇOTE REFLETOR VERSA, DABI.	FCBS (CLÍNICA INTEGRADA)	R\$415.00	18/12/2001
6011	KIT AUXILIAR KIT AUXILIAR - CABEÇOTE REFLETOR VERSA, DABI.	FCBS (CLÍNICA INTEGRADA)	R\$415.00	18/12/2001
6012	KIT AUXILIAR KIT AUXILIAR - CABEÇOTE REFLETOR VERSA, DABI.	FCBS (CLÍNICA INTEGRADA)	R\$415.00	18/12/2001
6013	KIT AUXILIAR KIT AUXILIAR - CABEÇOTE REFLETOR VERSA, DABI.	FCBS (CLÍNICA INTEGRADA)	R\$415.00	18/12/2001
6014	KIT AUXILIAR KIT AUXILIAR - CABEÇOTE REFLETOR VERSA, DABI.	FCBS (CLÍNICA INTEGRADA)	R\$415.00	18/12/2001
6017	KIT AUXILIAR KIT AUXILIAR - CABEÇOTE REFLETOR VERSA, DABI.	FCBS (CLÍNICA INTEGRADA)	R\$415.00	18/12/2001

Relatório de todos os bens da UFVJM

Nº Bem	Descrição	Localização	Valor Aquisição	Data Aquisição
6019	KIT AUXILIAR KIT AUXILIAR - CABEÇOTE REFLETOR VERSA, DABI.	FCBS (CLÍNICA INTEGRADA)	R\$415.00	18/12/2001
6020	KIT AUXILIAR KIT AUXILIAR - CABEÇOTE REFLETOR VERSA, DABI.	FCBS (CLÍNICA INTEGRADA)	R\$415.00	18/12/2001
6021	KIT AUXILIAR KIT AUXILIAR - CABEÇOTE REFLETOR VERSA, DABI.	FCBS (CLÍNICA INTEGRADA)	R\$415.00	18/12/2001
6022	KIT AUXILIAR KIT AUXILIAR - CABEÇOTE REFLETOR VERSA, DABI.	FCBS (CLÍNICA INTEGRADA)	R\$415.00	18/12/2001
6023	TRATOR AGRÍCOLA TRATOR AGRÍCOLA - MARCA: MASSEY FERGUSON - MODELO: 275/2, COMBUSTÍVEL: DIESEL - CHASSI: 275.051.517 - SIMPLES- CAPACIDADE: 275/2 - POTÊNCIA: 75C...	PROAD ((DIVISÃO DE FAZENDAS - CAMPUS JK/PROAD))	R\$39970.00	12/06/2001
6024	CARTEIRA UNIVERSITARIA, ESTRUTURA EM TUBO 7/8, ASSENTO E ENCOSTO EM FORMICA COR BEGE.	TUR ((NÚCLEO EST. TURISMO - R. TRAVESSA DOS ESTUDANTES))	R\$31.90	18/12/2001
6025	CARTEIRA UNIVERSITARIA, ESTRUTURA EM TUBO 7/8, ASSENTO E ENCOSTO EM FORMICA COR BEGE.	TUR ((NÚCLEO EST. TURISMO - R. TRAVESSA DOS ESTUDANTES))	R\$31.90	18/12/2001
6026	CARTEIRA UNIVERSITARIA, ESTRUTURA EM TUBO 7/8, ASSENTO E ENCOSTO EM FORMICA COR BEGE.	TUR ((NÚCLEO EST. TURISMO - R. TRAVESSA DOS ESTUDANTES))	R\$31.90	18/12/2001
6027	CARTEIRA UNIVERSITARIA, ESTRUTURA EM TUBO 7/8, ASSENTO E ENCOSTO EM FORMICA COR BEGE.	TUR ((NÚCLEO EST. TURISMO - R. TRAVESSA DOS ESTUDANTES))	R\$31.90	18/12/2001
6028	CARTEIRA UNIVERSITARIA, ESTRUTURA EM TUBO 7/8, ASSENTO E ENCOSTO EM FORMICA COR BEGE.	TUR ((NÚCLEO EST. TURISMO - R. TRAVESSA DOS ESTUDANTES))	R\$31.90	18/12/2001
6029	CARTEIRA UNIVERSITARIA, ESTRUTURA EM TUBO 7/8, ASSENTO E ENCOSTO EM FORMICA COR BEGE.	TUR ((NÚCLEO EST. TURISMO - R. TRAVESSA DOS ESTUDANTES))	R\$31.90	18/12/2001
6030	CARTEIRA UNIVERSITARIA, ESTRUTURA EM TUBO 7/8, ASSENTO E ENCOSTO EM FORMICA COR BEGE.	TUR ((NÚCLEO EST. TURISMO - R. TRAVESSA DOS ESTUDANTES))	R\$31.90	18/12/2001
6031	CARTEIRA UNIVERSITARIA, ESTRUTURA EM TUBO 7/8, ASSENTO E ENCOSTO EM FORMICA COR BEGE.	TUR ((NÚCLEO EST. TURISMO - R. TRAVESSA DOS ESTUDANTES))	R\$31.90	18/12/2001
6032	CARTEIRA UNIVERSITARIA, ESTRUTURA EM TUBO 7/8, ASSENTO E ENCOSTO EM FORMICA COR BEGE.	TUR ((NÚCLEO EST. TURISMO - R. TRAVESSA DOS ESTUDANTES))	R\$31.90	18/12/2001
6033	CARTEIRA UNIVERSITARIA, ESTRUTURA EM TUBO 7/8, ASSENTO E ENCOSTO EM FORMICA COR BEGE.	TUR ((NÚCLEO EST. TURISMO - R. TRAVESSA DOS ESTUDANTES))	R\$31.90	18/12/2001
6034	CARTEIRA UNIVERSITARIA, ESTRUTURA EM TUBO 7/8, ASSENTO E ENCOSTO EM FORMICA COR BEGE.	TUR ((NÚCLEO EST. TURISMO - R. TRAVESSA DOS ESTUDANTES))	R\$31.90	18/12/2001
6035	CARTEIRA UNIVERSITARIA, ESTRUTURA EM TUBO 7/8, ASSENTO E ENCOSTO EM FORMICA COR BEGE.	TUR ((NÚCLEO EST. TURISMO - R. TRAVESSA DOS ESTUDANTES))	R\$31.90	18/12/2001
6036	CARTEIRA UNIVERSITARIA,	TUR ((NÚCLEO EST. TURISMO - R.	R\$31.90	18/12/2001

Relatório de todos os bens da UFVJM

Nº Bem	Descrição	Localização	Valor Aquisição	Data Aquisição
6036	ESTRUTURA EM TUBO 7/8, ASSENTO E ENCOSTO EM FORMICA COR BEGE.	TRAVESSA DOS ESTUDANTES))	R\$31.90	18/12/2001
6037	CARTEIRA UNIVERSITARIA, ESTRUTURA EM TUBO 7/8, ASSENTO E ENCOSTO EM FORMICA COR BEGE.	TUR ((NÚCLEO EST. TURISMO - R. TRAVESSA DOS ESTUDANTES))	R\$31.90	18/12/2001
6038	CARTEIRA UNIVERSITARIA, ESTRUTURA EM TUBO 7/8, ASSENTO E ENCOSTO EM FORMICA COR BEGE.	TUR ((NÚCLEO EST. TURISMO - R. TRAVESSA DOS ESTUDANTES))	R\$31.90	18/12/2001
6039	CARTEIRA UNIVERSITARIA, ESTRUTURA EM TUBO 7/8, ASSENTO E ENCOSTO EM FORMICA COR BEGE.	PROGRAD ((PAVILHÃO DE AULAS I-CAMPUS JK))	R\$31.90	18/12/2001
6040	CARTEIRA UNIVERSITARIA, ESTRUTURA EM TUBO 7/8, ASSENTO E ENCOSTO EM FORMICA COR BEGE.	PROGRAD ((PAVILHÃO DE AULAS I-CAMPUS JK))	R\$31.90	18/12/2001
6041	CARTEIRA UNIVERSITARIA, ESTRUTURA EM TUBO 7/8, ASSENTO E ENCOSTO EM FORMICA COR BEGE.	TUR ((NÚCLEO EST. TURISMO - R. TRAVESSA DOS ESTUDANTES))	R\$31.90	18/12/2001
6042	CARTEIRA UNIVERSITARIA, ESTRUTURA EM TUBO 7/8, ASSENTO E ENCOSTO EM FORMICA COR BEGE.	UFVJM (SALAS DE AULA - CAMPUS I)	R\$31.90	18/12/2001
6043	CARTEIRA CADEIRA UNIVERSITARIA, ESTRUTURA NA COR PRETA, EM TUBO 7/8, ASSENTO E ENCOSTO EM FORMICA NA COR BEGE.	COPESE ((EQUIPE PEDAGÓGICA))	R\$31.90	18/12/2001
6044	CARTEIRA UNIVERSITARIA, ESTRUTURA EM TUBO 7/8, ASSENTO E ENCOSTO EM FORMICA COR BEGE.	UFVJM (SALAS DE AULA - CAMPUS I)	R\$31.90	18/12/2001
6045	CARTEIRA UNIVERSITARIA, ESTRUTURA EM TUBO 7/8, ASSENTO E ENCOSTO EM FORMICA COR BEGE.	UFVJM (SALAS DE AULA - CAMPUS I)	R\$31.90	18/12/2001
6046	CARTEIRA UNIVERSITARIA, ESTRUTURA EM TUBO 7/8, ASSENTO E ENCOSTO EM FORMICA COR BEGE.	UFVJM (SALAS DE AULA - CAMPUS I)	R\$31.90	18/12/2001
6047	CARTEIRA UNIVERSITARIA, ESTRUTURA EM TUBO 7/8, ASSENTO E ENCOSTO EM FORMICA COR BEGE.	UFVJM (SALAS DE AULA - CAMPUS I)	R\$31.90	18/12/2001
6048	CARTEIRA UNIVERSITARIA, ESTRUTURA EM TUBO 7/8, ASSENTO E ENCOSTO EM FORMICA COR BEGE.	UFVJM (SALAS DE AULA - CAMPUS I)	R\$31.90	18/12/2001
6049	CARTEIRA UNIVERSITARIA, ESTRUTURA EM TUBO 7/8, ASSENTO E ENCOSTO EM FORMICA COR BEGE.	UFVJM (SALAS DE AULA - CAMPUS I)	R\$31.90	18/12/2001
6050	CARTEIRA UNIVERSITARIA, ESTRUTURA EM TUBO 7/8, ASSENTO E ENCOSTO EM FORMICA COR BEGE.	UFVJM (SALAS DE AULA - CAMPUS I)	R\$31.90	18/12/2001
6051	CARTEIRA UNIVERSITARIA, ESTRUTURA EM TUBO 7/8, ASSENTO E ENCOSTO EM FORMICA COR BEGE.	UFVJM (SALAS DE AULA - CAMPUS I)	R\$31.90	18/12/2001
6052	CARTEIRA UNIVERSITARIA, ESTRUTURA EM TUBO 7/8, ASSENTO E ENCOSTO EM FORMICA COR BEGE.	UFVJM (SALAS DE AULA - CAMPUS I)	R\$31.90	18/12/2001
6053	CARTEIRA UNIVERSITARIA,	UFVJM (SALAS DE AULA - CAMPUS I)	R\$31.90	18/12/2001

Relatório de todos os bens da UFVJM

Nº Bem	Descrição	Localização	Valor Aquisição	Data Aquisição
6053	ESTRUTURA EM TUBO 7/8, ASSENTO E ENCOSTO EM FORMICA COR BEGE.	UFVJM (SALAS DE AULA - CAMPUS I)	R\$31.90	18/12/2001
6054	CARTEIRA UNIVERSITARIA, ESTRUTURA EM TUBO 7/8, ASSENTO E ENCOSTO EM FORMICA COR BEGE.	UFVJM (SALAS DE AULA - CAMPUS I)	R\$31.90	18/12/2001
6055	CARTEIRA UNIVERSITARIA, ESTRUTURA EM TUBO 7/8, ASSENTO E ENCOSTO EM FORMICA COR BEGE.	UFVJM (SALAS DE AULA - CAMPUS I)	R\$31.90	18/12/2001
6056	CARTEIRA UNIVERSITARIA, ESTRUTURA EM TUBO 7/8, ASSENTO E ENCOSTO EM FORMICA COR BEGE.	UFVJM (SALAS DE AULA - CAMPUS I)	R\$31.90	18/12/2001
6057	CARTEIRA UNIVERSITARIA, ESTRUTURA EM TUBO 7/8, ASSENTO E ENCOSTO EM FORMICA COR BEGE.	UFVJM (SALAS DE AULA - CAMPUS I)	R\$31.90	18/12/2001
6058	CARTEIRA UNIVERSITARIA, ESTRUTURA EM TUBO 7/8, ASSENTO E ENCOSTO EM FORMICA COR BEGE.	UFVJM (SALAS DE AULA - CAMPUS I)	R\$31.90	18/12/2001
6059	CARTEIRA UNIVERSITARIA, ESTRUTURA EM TUBO 7/8, ASSENTO E ENCOSTO EM FORMICA COR BEGE.	UFVJM (SALAS DE AULA - CAMPUS I)	R\$31.90	18/12/2001
6060	CARTEIRA UNIVERSITARIA, ESTRUTURA EM TUBO 7/8, ASSENTO E ENCOSTO EM FORMICA COR BEGE.	UFVJM (SALAS DE AULA - CAMPUS I)	R\$31.90	18/12/2001
6061	CARTEIRA UNIVERSITARIA, ESTRUTURA EM TUBO 7/8, ASSENTO E ENCOSTO EM FORMICA COR BEGE.	UFVJM (SALAS DE AULA - CAMPUS I)	R\$31.90	18/12/2001
6062	CARTEIRA UNIVERSITARIA, ESTRUTURA EM TUBO 7/8, ASSENTO E ENCOSTO EM FORMICA COR BEGE.	UFVJM (SALAS DE AULA - CAMPUS I)	R\$31.90	18/12/2001
6063	CARTEIRA UNIVERSITARIA, ESTRUTURA EM TUBO 7/8, ASSENTO E ENCOSTO EM FORMICA COR BEGE.	UFVJM (SALAS DE AULA - CAMPUS I)	R\$31.90	18/12/2001
6064	CARTEIRA UNIVERSITARIA, ESTRUTURA EM TUBO 7/8, ASSENTO E ENCOSTO EM FORMICA COR BEGE.	UFVJM (SALAS DE AULA - CAMPUS I)	R\$31.90	18/12/2001
6065	CARTEIRA UNIVERSITARIA, ESTRUTURA EM TUBO 7/8, ASSENTO E ENCOSTO EM FORMICA COR BEGE.	UFVJM (SALAS DE AULA - CAMPUS I)	R\$31.90	18/12/2001
6066	CARTEIRA UNIVERSITARIA, ESTRUTURA EM TUBO 7/8, ASSENTO E ENCOSTO EM FORMICA COR BEGE.	UFVJM (SALAS DE AULA - CAMPUS I)	R\$31.90	18/12/2001
6067	CARTEIRA UNIVERSITARIA, ESTRUTURA EM TUBO 7/8, ASSENTO E ENCOSTO EM FORMICA COR BEGE.	UFVJM (SALAS DE AULA - CAMPUS I)	R\$31.90	18/12/2001
6068	CARTEIRA UNIVERSITARIA, ESTRUTURA EM TUBO 7/8, ASSENTO E ENCOSTO EM FORMICA COR BEGE.	UFVJM (SALAS DE AULA - CAMPUS I)	R\$31.90	18/12/2001
6069	CARTEIRA UNIVERSITARIA, ESTRUTURA EM TUBO 7/8, ASSENTO E ENCOSTO EM FORMICA COR BEGE.	UFVJM (SALAS DE AULA - CAMPUS I)	R\$31.90	18/12/2001
6070	CARTEIRA UNIVERSITARIA, ESTRUTURA EM TUBO 7/8,	UFVJM (SALAS DE AULA - CAMPUS I)	R\$31.90	18/12/2001

Relatório de todos os bens da UFVJM

Nº Bem	Descrição	Localização	Valor Aquisição	Data Aquisição
6070	ASSENTO E ENCOSTO EM FORMICA COR BEGE.	UFVJM (SALAS DE AULA - CAMPUS I)	R\$31.90	18/12/2001
6071	CARTEIRA UNIVERSITARIA, ESTRUTURA EM TUBO 7/8, ASSENTO E ENCOSTO EM FORMICA COR BEGE.	UFVJM (SALAS DE AULA - CAMPUS I)	R\$31.90	18/12/2001
6072	CARTEIRA UNIVERSITARIA, ESTRUTURA EM TUBO 7/8, ASSENTO E ENCOSTO EM FORMICA COR BEGE.	UFVJM (SALAS DE AULA - CAMPUS I)	R\$31.90	18/12/2001
6073	CARTEIRA UNIVERSITARIA, ESTRUTURA EM TUBO 7/8, ASSENTO E ENCOSTO EM FORMICA COR BEGE.	UFVJM (SALAS DE AULA - CAMPUS I)	R\$31.90	18/12/2001
6074	CARTEIRA UNIVERSITARIA, ESTRUTURA EM TUBO 7/8, ASSENTO E ENCOSTO EM FORMICA COR BEGE.	UFVJM (SALAS DE AULA - CAMPUS I)	R\$31.90	18/12/2001
6075	CARTEIRA UNIVERSITARIA, ESTRUTURA EM TUBO 7/8, ASSENTO E ENCOSTO EM FORMICA COR BEGE.	FCBS (LAB. DE IMUNOLOGIA E PARASITOLOGIA (47 CIBA))	R\$31.90	18/12/2001
6076	CARTEIRA UNIVERSITARIA, ESTRUTURA EM TUBO 7/8, ASSENTO E ENCOSTO EM FORMICA COR BEGE.	UFVJM (SALAS DE AULA - CAMPUS I)	R\$31.90	18/12/2001
6077	CARTEIRA UNIVERSITARIA, ESTRUTURA EM TUBO 7/8, ASSENTO E ENCOSTO EM FORMICA COR BEGE.	PROACE ((PROACE - CAMPUS MUCURI / TO))	R\$31.90	18/12/2001
6078	CARTEIRA UNIVERSITARIA, ESTRUTURA EM TUBO 7/8, ASSENTO E ENCOSTO EM FORMICA COR BEGE.	UFVJM (SALAS DE AULA - CAMPUS I)	R\$31.90	18/12/2001
6079	CARTEIRA UNIVERSITARIA, ESTRUTURA EM TUBO 7/8, ASSENTO E ENCOSTO EM FORMICA COR BEGE.	UFVJM (SALAS DE AULA - CAMPUS I)	R\$31.90	18/12/2001
6080	CARTEIRA UNIVERSITARIA, ESTRUTURA EM TUBO 7/8, ASSENTO E ENCOSTO EM FORMICA COR BEGE.	UFVJM (SALAS DE AULA - CAMPUS I)	R\$31.90	18/12/2001
6081	CARTEIRA UNIVERSITARIA, ESTRUTURA EM TUBO 7/8, ASSENTO E ENCOSTO EM FORMICA COR BEGE.	UFVJM (SALAS DE AULA - CAMPUS I)	R\$31.90	18/12/2001
6082	CARTEIRA UNIVERSITARIA, ESTRUTURA EM TUBO 7/8, ASSENTO E ENCOSTO EM FORMICA COR BEGE.	UFVJM (SALAS DE AULA - CAMPUS I)	R\$31.90	18/12/2001
6083	CARTEIRA UNIVERSITARIA, ESTRUTURA EM TUBO 7/8, ASSENTO E ENCOSTO EM FORMICA COR BEGE.	UFVJM (SALAS DE AULA - CAMPUS I)	R\$31.90	18/12/2001
6084	CARTEIRA UNIVERSITARIA, ESTRUTURA EM TUBO 7/8, ASSENTO E ENCOSTO EM FORMICA COR BEGE.	UFVJM (SALAS DE AULA - CAMPUS I)	R\$31.90	18/12/2001
6085	CARTEIRA UNIVERSITARIA, ESTRUTURA EM TUBO 7/8, ASSENTO E ENCOSTO EM FORMICA COR BEGE.	UFVJM (SALAS DE AULA - CAMPUS I)	R\$31.90	18/12/2001
6086	CARTEIRA UNIVERSITARIA, ESTRUTURA EM TUBO 7/8, ASSENTO E ENCOSTO EM FORMICA COR BEGE.	UFVJM (SALAS DE AULA - CAMPUS I)	R\$31.90	18/12/2001
6087	CARTEIRA UNIVERSITARIA, ESTRUTURA EM TUBO 7/8, ASSENTO E ENCOSTO EM	UFVJM (SALAS DE AULA - CAMPUS I)	R\$31.90	18/12/2001

Relatório de todos os bens da UFVJM

Nº Bem	Descrição	Localização	Valor Aquisição	Data Aquisição
6087	FORMICA COR BEGE.	UFVJM (SALAS DE AULA - CAMPUS I)	R\$31.90	18/12/2001
6088	CARTEIRA UNIVERSITARIA, ESTRUTURA EM TUBO 7/8, ASSENTO E ENCOSTO EM FORMICA COR BEGE.	UFVJM (SALAS DE AULA - CAMPUS I)	R\$31.90	18/12/2001
6089	CARTEIRA UNIVERSITARIA, ESTRUTURA EM TUBO 7/8, ASSENTO E ENCOSTO EM FORMICA COR BEGE.	UFVJM (SALAS DE AULA - CAMPUS I)	R\$31.90	18/12/2001
6090	CARTEIRA UNIVERSITARIA, ESTRUTURA EM TUBO 7/8, ASSENTO E ENCOSTO EM FORMICA COR BEGE.	UFVJM (SALAS DE AULA - CAMPUS I)	R\$31.90	18/12/2001
6091	CARTEIRA UNIVERSITARIA, ESTRUTURA EM TUBO 7/8, ASSENTO E ENCOSTO EM FORMICA COR BEGE.	UFVJM (SALAS DE AULA - CAMPUS I)	R\$31.90	18/12/2001
6092	CARTEIRA UNIVERSITARIA, ESTRUTURA EM TUBO 7/8, ASSENTO E ENCOSTO EM FORMICA COR BEGE.	UFVJM (SALAS DE AULA - CAMPUS I)	R\$31.90	18/12/2001
6093	CARTEIRA UNIVERSITARIA, ESTRUTURA EM TUBO 7/8, ASSENTO E ENCOSTO EM FORMICA COR BEGE.	UFVJM (SALAS DE AULA - CAMPUS I)	R\$31.90	18/12/2001
6094	CARTEIRA UNIVERSITARIA, ESTRUTURA EM TUBO 7/8, ASSENTO E ENCOSTO EM FORMICA COR BEGE.	UFVJM (SALAS DE AULA - CAMPUS I)	R\$31.90	18/12/2001
6095	CARTEIRA UNIVERSITARIA, ESTRUTURA EM TUBO 7/8, ASSENTO E ENCOSTO EM FORMICA COR BEGE.	UFVJM (SALAS DE AULA - CAMPUS I)	R\$31.90	18/12/2001
6096	CARTEIRA UNIVERSITARIA, ESTRUTURA EM TUBO 7/8, ASSENTO E ENCOSTO EM FORMICA COR BEGE.	UFVJM (SALAS DE AULA - CAMPUS I)	R\$31.90	18/12/2001
6097	CARTEIRA UNIVERSITARIA, ESTRUTURA EM TUBO 7/8, ASSENTO E ENCOSTO EM FORMICA COR BEGE.	UFVJM (SALAS DE AULA - CAMPUS I)	R\$31.90	18/12/2001
6098	CARTEIRA UNIVERSITARIA, ESTRUTURA EM TUBO 7/8, ASSENTO E ENCOSTO EM FORMICA COR BEGE.	UFVJM (SALAS DE AULA - CAMPUS I)	R\$31.90	18/12/2001
6099	CARTEIRA UNIVERSITARIA, ESTRUTURA EM TUBO 7/8, ASSENTO E ENCOSTO EM FORMICA COR BEGE.	UFVJM (SALAS DE AULA - CAMPUS I)	R\$31.90	18/12/2001
6100	CARTEIRA UNIVERSITARIA, ESTRUTURA EM TUBO 7/8, ASSENTO E ENCOSTO EM FORMICA COR BEGE.	UFVJM (SALAS DE AULA - CAMPUS I)	R\$31.90	18/12/2001
6101	CARTEIRA UNIVERSITARIA, ESTRUTURA EM TUBO 7/8, ASSENTO E ENCOSTO EM FORMICA COR BEGE.	UFVJM (SALAS DE AULA - CAMPUS I)	R\$31.90	18/12/2001
6102	CARTEIRA UNIVERSITARIA, ESTRUTURA EM TUBO 7/8, ASSENTO E ENCOSTO EM FORMICA COR BEGE.	UFVJM (SALAS DE AULA - CAMPUS I)	R\$31.90	18/12/2001
6103	CARTEIRA UNIVERSITARIA, ESTRUTURA EM TUBO 7/8, ASSENTO E ENCOSTO EM FORMICA COR BEGE.	UFVJM (SALAS DE AULA - CAMPUS I)	R\$31.90	18/12/2001
6104	CARTEIRA UNIVERSITARIA, ESTRUTURA EM TUBO 7/8, ASSENTO E ENCOSTO EM FORMICA COR BEGE.	UFVJM (SALAS DE AULA - CAMPUS I)	R\$31.90	18/12/2001

Relatório de todos os bens da UFVJM

Nº Bem	Descrição	Localização	Valor Aquisição	Data Aquisição
6105	CARTEIRA UNIVERSITARIA, ESTRUTURA EM TUBO 7/8, ASSENTO E ENCOSTO EM FORMICA COR BEGE.	UFVJM (SALAS DE AULA - CAMPUS I)	R\$31.90	18/12/2001
6106	CARTEIRA UNIVERSITARIA, ESTRUTURA EM TUBO 7/8, ASSENTO E ENCOSTO EM FORMICA COR BEGE.	UFVJM (SALAS DE AULA - CAMPUS I)	R\$31.90	18/12/2001
6107	CARTEIRA UNIVERSITARIA, ESTRUTURA EM TUBO 7/8, ASSENTO E ENCOSTO EM FORMICA COR BEGE.	UFVJM (SALAS DE AULA - CAMPUS I)	R\$31.90	18/12/2001
6108	CARTEIRA UNIVERSITARIA, ESTRUTURA EM TUBO 7/8, ASSENTO E ENCOSTO EM FORMICA COR BEGE.	UFVJM (SALAS DE AULA - CAMPUS I)	R\$31.90	18/12/2001
6109	CARTEIRA CADEIRA UNIVERSITÁRIA, ESTRUTURA NA COR PRETA, EM TUBO 7/8, ASSENTO E ENCOSTO EM FORMICA NA COR BEGE.	PROAD ((PISCINA/EDF - DEPÓSITO/DIP - PROAD))	R\$31.90	18/12/2001
6110	CARTEIRA UNIVERSITARIA, ESTRUTURA EM TUBO 7/8, ASSENTO E ENCOSTO EM FORMICA COR BEGE.	UFVJM (SALAS DE AULA - CAMPUS I)	R\$31.90	18/12/2001
6111	CARTEIRA UNIVERSITARIA, ESTRUTURA EM TUBO 7/8, ASSENTO E ENCOSTO EM FORMICA COR BEGE.	UFVJM (SALAS DE AULA - CAMPUS I)	R\$31.90	18/12/2001
6112	CARTEIRA UNIVERSITARIA, ESTRUTURA EM TUBO 7/8, ASSENTO E ENCOSTO EM FORMICA COR BEGE.	UFVJM (SALAS DE AULA - CAMPUS I)	R\$31.90	18/12/2001
6113	CARTEIRA UNIVERSITARIA, ESTRUTURA EM TUBO 7/8, ASSENTO E ENCOSTO EM FORMICA COR BEGE.	UFVJM (SALAS DE AULA - CAMPUS I)	R\$31.90	18/12/2001
6114	CARTEIRA UNIVERSITARIA, ESTRUTURA EM TUBO 7/8, ASSENTO E ENCOSTO EM FORMICA COR BEGE.	UFVJM (SALAS DE AULA - CAMPUS I)	R\$31.90	18/12/2001
6115	CARTEIRA UNIVERSITARIA, ESTRUTURA EM TUBO 7/8, ASSENTO E ENCOSTO EM FORMICA COR BEGE.	UFVJM (SALAS DE AULA - CAMPUS I)	R\$31.90	18/12/2001
6116	CARTEIRA UNIVERSITARIA, ESTRUTURA EM TUBO 7/8, ASSENTO E ENCOSTO EM FORMICA COR BEGE.	UFVJM (SALAS DE AULA - CAMPUS I)	R\$31.90	18/12/2001
6117	CARTEIRA UNIVERSITARIA, ESTRUTURA EM TUBO 7/8, ASSENTO E ENCOSTO EM FORMICA COR BEGE.	UFVJM (SALAS DE AULA - CAMPUS I)	R\$31.90	18/12/2001
6118	CARTEIRA UNIVERSITARIA, ESTRUTURA EM TUBO 7/8, ASSENTO E ENCOSTO EM FORMICA COR BEGE.	UFVJM (SALAS DE AULA - CAMPUS I)	R\$31.90	18/12/2001
6119	CARTEIRA UNIVERSITARIA, ESTRUTURA EM TUBO 7/8, ASSENTO E ENCOSTO EM FORMICA COR BEGE.	UFVJM (SALAS DE AULA - CAMPUS I)	R\$31.90	18/12/2001
6120	CARTEIRA UNIVERSITARIA, ESTRUTURA EM TUBO 7/8, ASSENTO E ENCOSTO EM FORMICA COR BEGE.	UFVJM (SALAS DE AULA - CAMPUS I)	R\$31.90	18/12/2001
6121	CARTEIRA UNIVERSITARIA, ESTRUTURA EM TUBO 7/8, ASSENTO E ENCOSTO EM FORMICA COR BEGE.	UFVJM (SALAS DE AULA - CAMPUS I)	R\$31.90	18/12/2001

Relatório de todos os bens da UFVJM

Nº Bem	Descrição	Localização	Valor Aquisição	Data Aquisição
6122	CARTEIRA UNIVERSITARIA, ESTRUTURA EM TUBO 7/8, ASSENTO E ENCOSTO EM FORMICA COR BEGE.	UFVJM (SALAS DE AULA - CAMPUS I)	R\$31.90	18/12/2001
6123	CARTEIRA UNIVERSITARIA, ESTRUTURA EM TUBO 7/8, ASSENTO E ENCOSTO EM FORMICA COR BEGE.	UFVJM (SALAS DE AULA - CAMPUS I)	R\$31.90	18/12/2001
6124	CARTEIRA UNIVERSITARIA, ESTRUTURA EM TUBO 7/8, ASSENTO E ENCOSTO EM FORMICA COR BEGE.	UFVJM (SALAS DE AULA - CAMPUS I)	R\$31.90	18/12/2001
6125	CARTEIRA UNIVERSITARIA, ESTRUTURA EM TUBO 7/8, ASSENTO E ENCOSTO EM FORMICA COR BEGE.	UFVJM (SALAS DE AULA - CAMPUS I)	R\$31.90	18/12/2001
6126	CARTEIRA UNIVERSITARIA, ESTRUTURA EM TUBO 7/8, ASSENTO E ENCOSTO EM FORMICA COR BEGE.	UFVJM (SALAS DE AULA - CAMPUS I)	R\$31.90	18/12/2001
6127	CARTEIRA UNIVERSITARIA, ESTRUTURA EM TUBO 7/8, ASSENTO E ENCOSTO EM FORMICA COR BEGE.	UFVJM (SALAS DE AULA - CAMPUS I)	R\$31.90	18/12/2001
6128	CARTEIRA UNIVERSITARIA, ESTRUTURA EM TUBO 7/8, ASSENTO E ENCOSTO EM FORMICA COR BEGE.	UFVJM (SALAS DE AULA - CAMPUS I)	R\$31.90	18/12/2001
6129	CARTEIRA UNIVERSITARIA, ESTRUTURA EM TUBO 7/8, ASSENTO E ENCOSTO EM FORMICA COR BEGE.	UFVJM (SALAS DE AULA - CAMPUS I)	R\$31.90	18/12/2001
6130	CARTEIRA UNIVERSITARIA, ESTRUTURA EM TUBO 7/8, ASSENTO E ENCOSTO EM FORMICA COR BEGE.	UFVJM (SALAS DE AULA - CAMPUS I)	R\$31.90	18/12/2001
6131	CARTEIRA UNIVERSITARIA, ESTRUTURA EM TUBO 7/8, ASSENTO E ENCOSTO EM FORMICA COR BEGE.	UFVJM (SALAS DE AULA - CAMPUS I)	R\$31.90	18/12/2001
6132	CARTEIRA UNIVERSITARIA, ESTRUTURA EM TUBO 7/8, ASSENTO E ENCOSTO EM FORMICA COR BEGE.	FCBS (COORDENADORIA DO CURSO DE ENFERMAGEM)	R\$31.90	18/12/2001
6133	CARTEIRA UNIVERSITARIA, ESTRUTURA EM TUBO 7/8, ASSENTO E ENCOSTO EM FORMICA COR BEGE.	UFVJM (SALAS DE AULA - CAMPUS I)	R\$31.90	18/12/2001
6134	CARTEIRA UNIVERSITARIA, ESTRUTURA EM TUBO 7/8, ASSENTO E ENCOSTO EM FORMICA COR BEGE.	UFVJM (SALAS DE AULA - CAMPUS I)	R\$31.90	18/12/2001
6135	CARTEIRA UNIVERSITARIA, ESTRUTURA EM TUBO 7/8, ASSENTO E ENCOSTO EM FORMICA COR BEGE.	UFVJM (SALAS DE AULA - CAMPUS I)	R\$31.90	18/12/2001
6136	CARTEIRA UNIVERSITARIA, ESTRUTURA EM TUBO 7/8, ASSENTO E ENCOSTO EM FORMICA COR BEGE.	UFVJM (SALAS DE AULA - CAMPUS I)	R\$31.90	18/12/2001
6137	CARTEIRA UNIVERSITARIA, ESTRUTURA EM TUBO 7/8, ASSENTO E ENCOSTO EM FORMICA COR BEGE.	UFVJM (SALAS DE AULA - CAMPUS I)	R\$31.90	18/12/2001
6138	CARTEIRA UNIVERSITARIA, ESTRUTURA EM TUBO 7/8, ASSENTO E ENCOSTO EM FORMICA COR BEGE.	UFVJM (SALAS DE AULA - CAMPUS I)	R\$31.90	18/12/2001
6139	CARTEIRA UNIVERSITARIA,	UFVJM (SALAS DE AULA - CAMPUS I)	R\$31.90	18/12/2001

Relatório de todos os bens da UFVJM

Nº Bem	Descrição	Localização	Valor Aquisição	Data Aquisição
6139	ESTRUTURA EM TUBO 7/8, ASSENTO E ENCOSTO EM FORMICA COR BEGE.	UFVJM (SALAS DE AULA - CAMPUS I)	R\$31.90	18/12/2001
6140	CARTEIRA UNIVERSITARIA, ESTRUTURA EM TUBO 7/8, ASSENTO E ENCOSTO EM FORMICA COR BEGE.	UFVJM (SALAS DE AULA - CAMPUS I)	R\$31.90	18/12/2001
6141	CARTEIRA UNIVERSITARIA, ESTRUTURA EM TUBO 7/8, ASSENTO E ENCOSTO EM FORMICA COR BEGE.	UFVJM (SALAS DE AULA - CAMPUS I)	R\$31.90	18/12/2001
6142	CARTEIRA UNIVERSITARIA, ESTRUTURA EM TUBO 7/8, ASSENTO E ENCOSTO EM FORMICA COR BEGE.	UFVJM (SALAS DE AULA - CAMPUS I)	R\$31.90	18/12/2001
6143	CARTEIRA UNIVERSITARIA, ESTRUTURA EM TUBO 7/8, ASSENTO E ENCOSTO EM FORMICA COR BEGE.	UFVJM (SALAS DE AULA - CAMPUS I)	R\$31.90	18/12/2001
6144	CARTEIRA UNIVERSITARIA, ESTRUTURA EM TUBO 7/8, ASSENTO E ENCOSTO EM FORMICA COR BEGE.	UFVJM (SALAS DE AULA - CAMPUS I)	R\$31.90	18/12/2001
6145	CARTEIRA UNIVERSITARIA, ESTRUTURA EM TUBO 7/8, ASSENTO E ENCOSTO EM FORMICA COR BEGE.	UFVJM (SALAS DE AULA - CAMPUS I)	R\$31.90	18/12/2001
6146	CARTEIRA UNIVERSITARIA, ESTRUTURA EM TUBO 7/8, ASSENTO E ENCOSTO EM FORMICA COR BEGE.	UFVJM (SALAS DE AULA - CAMPUS I)	R\$31.90	18/12/2001
6147	CARTEIRA UNIVERSITARIA, ESTRUTURA EM TUBO 7/8, ASSENTO E ENCOSTO EM FORMICA COR BEGE.	UFVJM (SALAS DE AULA - CAMPUS I)	R\$31.90	18/12/2001
6148	CARTEIRA UNIVERSITARIA, ESTRUTURA EM TUBO 7/8, ASSENTO E ENCOSTO EM FORMICA COR BEGE.	UFVJM (SALAS DE AULA - CAMPUS I)	R\$31.90	18/12/2001
6149	CARTEIRA UNIVERSITARIA, ESTRUTURA EM TUBO 7/8, ASSENTO E ENCOSTO EM FORMICA COR BEGE.	UFVJM (SALAS DE AULA - CAMPUS I)	R\$31.90	18/12/2001
6150	CARTEIRA UNIVERSITARIA, ESTRUTURA EM TUBO 7/8, ASSENTO E ENCOSTO EM FORMICA COR BEGE.	UFVJM (SALAS DE AULA - CAMPUS I)	R\$31.90	18/12/2001
6151	CARTEIRA UNIVERSITARIA, ESTRUTURA EM TUBO 7/8, ASSENTO E ENCOSTO EM FORMICA COR BEGE.	UFVJM (SALAS DE AULA - CAMPUS I)	R\$31.90	18/12/2001
6152	CARTEIRA UNIVERSITARIA, ESTRUTURA EM TUBO 7/8, ASSENTO E ENCOSTO EM FORMICA COR BEGE.	FCBS (COORDENADORIA DO CURSO DE ENFERMAGEM)	R\$31.90	18/12/2001
6153	CARTEIRA UNIVERSITARIA, ESTRUTURA EM TUBO 7/8, ASSENTO E ENCOSTO EM FORMICA COR BEGE.	UFVJM (SALAS DE AULA - CAMPUS I)	R\$31.90	18/12/2001
6154	CARTEIRA CADEIRA UNIVERSITARIA, ESTRUTURA NA COR PRETA, EM TUBO 7/8, ASSENTO E ENCOSTO EM FORMICA NA COR BEGE.	PROAD ((PISCINA/EDF - DEPÓSITO/DIP - PROAD))	R\$31.90	18/12/2001
6155	CARTEIRA UNIVERSITARIA, ESTRUTURA EM TUBO 7/8, ASSENTO E ENCOSTO EM FORMICA COR BEGE.	UFVJM (SALAS DE AULA - CAMPUS I)	R\$31.90	18/12/2001
6156	CARTEIRA UNIVERSITARIA,	UFVJM (SALAS DE AULA - CAMPUS I)	R\$31.90	18/12/2001

Relatório de todos os bens da UFVJM

Nº Bem	Descrição	Localização	Valor Aquisição	Data Aquisição
6156	ESTRUTURA EM TUBO 7/8, ASSENTO E ENCOSTO EM FORMICA COR BEGE.	UFVJM (SALAS DE AULA - CAMPUS I)	R\$31.90	18/12/2001
6157	CARTEIRA UNIVERSITARIA, ESTRUTURA EM TUBO 7/8, ASSENTO E ENCOSTO EM FORMICA COR BEGE.	UFVJM (SALAS DE AULA - CAMPUS I)	R\$31.90	18/12/2001
6158	CARTEIRA UNIVERSITARIA, ESTRUTURA EM TUBO 7/8, ASSENTO E ENCOSTO EM FORMICA COR BEGE.	FCBS (COORDENADORIA DO CURSO DE ENFERMAGEM)	R\$31.90	18/12/2001
6159	CARTEIRA UNIVERSITARIA, ESTRUTURA EM TUBO 7/8, ASSENTO E ENCOSTO EM FORMICA COR BEGE.	UFVJM (SALAS DE AULA - CAMPUS I)	R\$31.90	18/12/2001
6160	CARTEIRA UNIVERSITARIA, ESTRUTURA EM TUBO 7/8, ASSENTO E ENCOSTO EM FORMICA COR BEGE.	UFVJM (SALAS DE AULA - CAMPUS I)	R\$31.90	18/12/2001
6161	CARTEIRA UNIVERSITARIA, ESTRUTURA EM TUBO 7/8, ASSENTO E ENCOSTO EM FORMICA COR BEGE.	UFVJM (SALAS DE AULA - CAMPUS I)	R\$31.90	18/12/2001
6162	CARTEIRA UNIVERSITARIA, ESTRUTURA EM TUBO 7/8, ASSENTO E ENCOSTO EM FORMICA COR BEGE.	UFVJM (SALAS DE AULA - CAMPUS I)	R\$31.90	18/12/2001
6163	CARTEIRA UNIVERSITARIA, ESTRUTURA EM TUBO 7/8, ASSENTO E ENCOSTO EM FORMICA COR BEGE.	UFVJM (SALAS DE AULA - CAMPUS I)	R\$31.90	18/12/2001
6164	CARTEIRA UNIVERSITARIA, ESTRUTURA EM TUBO 7/8, ASSENTO E ENCOSTO EM FORMICA COR BEGE.	UFVJM (SALAS DE AULA - CAMPUS I)	R\$31.90	18/12/2001
6165	CARTEIRA UNIVERSITARIA, ESTRUTURA EM TUBO 7/8, ASSENTO E ENCOSTO EM FORMICA COR BEGE.	UFVJM (SALAS DE AULA - CAMPUS I)	R\$31.90	18/12/2001
6166	CARTEIRA UNIVERSITARIA, ESTRUTURA EM TUBO 7/8, ASSENTO E ENCOSTO EM FORMICA COR BEGE.	UFVJM (SALAS DE AULA - CAMPUS I)	R\$31.90	18/12/2001
6167	CARTEIRA UNIVERSITARIA, ESTRUTURA EM TUBO 7/8, ASSENTO E ENCOSTO EM FORMICA COR BEGE.	UFVJM (SALAS DE AULA - CAMPUS I)	R\$31.90	18/12/2001
6168	CARTEIRA UNIVERSITARIA, ESTRUTURA EM TUBO 7/8, ASSENTO E ENCOSTO EM FORMICA COR BEGE.	UFVJM (SALAS DE AULA - CAMPUS I)	R\$31.90	18/12/2001
6169	CARTEIRA UNIVERSITARIA, ESTRUTURA EM TUBO 7/8, ASSENTO E ENCOSTO EM FORMICA COR BEGE.	UFVJM (SALAS DE AULA - CAMPUS I)	R\$31.90	18/12/2001
6170	CARTEIRA UNIVERSITARIA, ESTRUTURA EM TUBO 7/8, ASSENTO E ENCOSTO EM FORMICA COR BEGE.	UFVJM (SALAS DE AULA - CAMPUS I)	R\$31.90	18/12/2001
6171	CARTEIRA UNIVERSITARIA, ESTRUTURA EM TUBO 7/8, ASSENTO E ENCOSTO EM FORMICA COR BEGE.	UFVJM (SALAS DE AULA - CAMPUS I)	R\$31.90	18/12/2001
6172	CARTEIRA UNIVERSITARIA, ESTRUTURA EM TUBO 7/8, ASSENTO E ENCOSTO EM FORMICA COR BEGE.	UFVJM (SALAS DE AULA - CAMPUS I)	R\$31.90	18/12/2001
6173	CARTEIRA UNIVERSITARIA, ESTRUTURA EM TUBO 7/8,	UFVJM (SALAS DE AULA - CAMPUS I)	R\$31.90	18/12/2001

Relatório de todos os bens da UFVJM

Nº Bem	Descrição	Localização	Valor Aquisição	Data Aquisição
6173	ASSENTO E ENCOSTO EM FORMICA COR BEGE.	UFVJM (SALAS DE AULA - CAMPUS I)	R\$31.90	18/12/2001
6174	CARTEIRA UNIVERSITARIA, ESTRUTURA EM TUBO 7/8, ASSENTO E ENCOSTO EM FORMICA COR BEGE.	UFVJM (SALAS DE AULA - CAMPUS I)	R\$31.90	18/12/2001
6175	CARTEIRA UNIVERSITARIA, ESTRUTURA EM TUBO 7/8, ASSENTO E ENCOSTO EM FORMICA COR BEGE.	FCA (LAB. DE FÍSICA (30/CIBA).)	R\$31.90	18/12/2001
6176	CARTEIRA UNIVERSITARIA, ESTRUTURA EM TUBO 7/8, ASSENTO E ENCOSTO EM FORMICA COR BEGE.	UFVJM (SALAS DE AULA - CAMPUS I)	R\$31.90	18/12/2001
6177	CARTEIRA UNIVERSITARIA, ESTRUTURA EM TUBO 7/8, ASSENTO E ENCOSTO EM FORMICA COR BEGE.	UFVJM (SALAS DE AULA - CAMPUS I)	R\$31.90	18/12/2001
6178	CARTEIRA UNIVERSITARIA, ESTRUTURA EM TUBO 7/8, ASSENTO E ENCOSTO EM FORMICA COR BEGE.	UFVJM (SALAS DE AULA - CAMPUS I)	R\$31.90	18/12/2001
6179	CARTEIRA CADEIRA UNIVERSITÁRIA, SEM BRAÇOS, ESTRUTURA NA COR PRETA, EM TUBO 7/8, ASSENTO E ENCOSTO EM FORMICA NA COR BEGE.	COPESE ((ELABORAÇÃO))	R\$31.90	18/12/2001
6180	CARTEIRA UNIVERSITARIA, ESTRUTURA EM TUBO 7/8, ASSENTO E ENCOSTO EM FORMICA COR BEGE.	UFVJM (SALAS DE AULA - CAMPUS I)	R\$31.90	18/12/2001
6181	CARTEIRA UNIVERSITARIA, ESTRUTURA EM TUBO 7/8, ASSENTO E ENCOSTO EM FORMICA COR BEGE.	UFVJM (SALAS DE AULA - CAMPUS I)	R\$31.90	18/12/2001
6182	CARTEIRA UNIVERSITARIA, ESTRUTURA EM TUBO 7/8, ASSENTO E ENCOSTO EM FORMICA COR BEGE.	UFVJM (SALAS DE AULA - CAMPUS I)	R\$31.90	18/12/2001
6183	CARTEIRA UNIVERSITARIA, ESTRUTURA EM TUBO 7/8, ASSENTO E ENCOSTO EM FORMICA COR BEGE.	UFVJM (SALAS DE AULA - CAMPUS I)	R\$31.90	18/12/2001
6184	CARTEIRA UNIVERSITARIA, ESTRUTURA EM TUBO 7/8, ASSENTO E ENCOSTO EM FORMICA COR BEGE.	PROAD ((PISCINA/EDF - DEPÓSITO/DIP - PROAD))	R\$31.90	18/12/2001
6185	CARTEIRA UNIVERSITARIA, ESTRUTURA EM TUBO 7/8, ASSENTO E ENCOSTO EM FORMICA COR BEGE.	UFVJM (SALAS DE AULA - CAMPUS I)	R\$31.90	18/12/2001
6186	CARTEIRA UNIVERSITARIA, ESTRUTURA EM TUBO 7/8, ASSENTO E ENCOSTO EM FORMICA COR BEGE.	UFVJM (SALAS DE AULA - CAMPUS I)	R\$31.90	18/12/2001
6187	CARTEIRA UNIVERSITARIA, ESTRUTURA EM TUBO 7/8, ASSENTO E ENCOSTO EM FORMICA COR BEGE.	UFVJM (SALAS DE AULA - CAMPUS I)	R\$31.90	18/12/2001
6188	CARTEIRA CADEIRA UNIVERSITÁRIA, ESTRUTURA NA COR PRETA, EM TUBO 7/8, ASSENTO E ENCOSTO EM FORMICA NA COR BEGE.	PROAD ((PISCINA/EDF - DEPÓSITO/DIP - PROAD))	R\$31.90	18/12/2001
6189	CARTEIRA UNIVERSITARIA, ESTRUTURA EM TUBO 7/8, ASSENTO E ENCOSTO EM FORMICA COR BEGE.	UFVJM (SALAS DE AULA - CAMPUS I)	R\$31.90	18/12/2001

Relatório de todos os bens da UFVJM

Nº Bem	Descrição	Localização	Valor Aquisição	Data Aquisição
6190	CARTEIRA UNIVERSITARIA, ESTRUTURA EM TUBO 7/8, ASSENTO E ENCOSTO EM FORMICA COR BEGE.	UFVJM (SALAS DE AULA - CAMPUS I)	R\$31.90	18/12/2001
6191	CARTEIRA UNIVERSITARIA, ESTRUTURA EM TUBO 7/8, ASSENTO E ENCOSTO EM FORMICA COR BEGE.	UFVJM (SALAS DE AULA - CAMPUS I)	R\$31.90	18/12/2001
6192	CARTEIRA UNIVERSITARIA, ESTRUTURA EM TUBO 7/8, ASSENTO E ENCOSTO EM FORMICA COR BEGE.	UFVJM (SALAS DE AULA - CAMPUS I)	R\$31.90	18/12/2001
6193	CARTEIRA UNIVERSITARIA, ESTRUTURA EM TUBO 7/8, ASSENTO E ENCOSTO EM FORMICA COR BEGE.	UFVJM (SALAS DE AULA - CAMPUS I)	R\$31.90	18/12/2001
6194	CARTEIRA UNIVERSITARIA, ESTRUTURA EM TUBO 7/8, ASSENTO E ENCOSTO EM FORMICA COR BEGE.	UFVJM (SALAS DE AULA - CAMPUS I)	R\$31.90	18/12/2001
6195	CARTEIRA UNIVERSITARIA, ESTRUTURA EM TUBO 7/8, ASSENTO E ENCOSTO EM FORMICA COR BEGE.	UFVJM (SALAS DE AULA - CAMPUS I)	R\$31.90	18/12/2001
6196	CARTEIRA UNIVERSITARIA, ESTRUTURA EM TUBO 7/8, ASSENTO E ENCOSTO EM FORMICA COR BEGE.	UFVJM (SALAS DE AULA - CAMPUS I)	R\$31.90	18/12/2001
6197	CARTEIRA UNIVERSITARIA, ESTRUTURA EM TUBO 7/8, ASSENTO E ENCOSTO EM FORMICA COR BEGE.	UFVJM (SALAS DE AULA - CAMPUS I)	R\$31.90	18/12/2001
6198	CARTEIRA UNIVERSITARIA, ESTRUTURA EM TUBO 7/8, ASSENTO E ENCOSTO EM FORMICA COR BEGE.	UFVJM (SALAS DE AULA - CAMPUS I)	R\$31.90	18/12/2001
6199	CARTEIRA UNIVERSITARIA, ESTRUTURA EM TUBO 7/8, ASSENTO E ENCOSTO EM FORMICA COR BEGE.	UFVJM (SALAS DE AULA - CAMPUS I)	R\$31.90	18/12/2001
6200	CARTEIRA CADEIRA UNIVERSITÁRIA, ESTRUTURA NA COR PRETA, EM TUBO 7/8, ASSENTO E ENCOSTO EM FORMICA NA COR BEGE.	PROAD ((PISCINA/EDF - DEPÓSITO/DIP - PROAD))	R\$31.90	18/12/2001
6201	CARTEIRA UNIVERSITARIA, ESTRUTURA EM TUBO 7/8, ASSENTO E ENCOSTO EM FORMICA COR BEGE.	UFVJM (SALAS DE AULA - CAMPUS I)	R\$31.90	18/12/2001
6202	CARTEIRA UNIVERSITARIA, ESTRUTURA EM TUBO 7/8, ASSENTO E ENCOSTO EM FORMICA COR BEGE.	UFVJM (SALAS DE AULA - CAMPUS I)	R\$31.90	18/12/2001
6203	CARTEIRA UNIVERSITARIA, ESTRUTURA EM TUBO 7/8, ASSENTO E ENCOSTO EM FORMICA COR BEGE.	UFVJM (SALAS DE AULA - CAMPUS I)	R\$31.90	18/12/2001
6204	CARTEIRA UNIVERSITARIA, ESTRUTURA EM TUBO 7/8, ASSENTO E ENCOSTO EM FORMICA COR BEGE.	UFVJM (SALAS DE AULA - CAMPUS I)	R\$31.90	18/12/2001
6205	CARTEIRA UNIVERSITARIA, ESTRUTURA EM TUBO 7/8, ASSENTO E ENCOSTO EM FORMICA COR BEGE.	UFVJM (SALAS DE AULA - CAMPUS I)	R\$31.90	18/12/2001
6206	CARTEIRA UNIVERSITARIA, ESTRUTURA EM TUBO 7/8, ASSENTO E ENCOSTO EM FORMICA COR BEGE.	UFVJM (SALAS DE AULA - CAMPUS I)	R\$31.90	18/12/2001

Relatório de todos os bens da UFVJM

Nº Bem	Descrição	Localização	Valor Aquisição	Data Aquisição
6207	CARTEIRA UNIVERSITARIA, ESTRUTURA EM TUBO 7/8, ASSENTO E ENCOSTO EM FORMICA COR BEGE.	UFVJM (SALAS DE AULA - CAMPUS I)	R\$31.90	18/12/2001
6208	CARTEIRA CARTEIRA UNIVERSITÁRIA COM ESTRUTURA TUBULAR 7/8, PRETO, ASSENTO E ENCOSTO EM FORMICA/MDF, BEGE.	AGR ((ESTAÇÃO METEOROLÓGICA - AGR))	R\$31.90	18/12/2001
6209	CARTEIRA CARTEIRA UNIVERSITÁRIA COM ESTRUTURA TUBULAR 7/8, PRETO, ASSENTO E ENCOSTO EM FORMICA/MDF, BEGE.	AGR ((ESTAÇÃO METEOROLÓGICA - AGR))	R\$31.90	18/12/2001
6210	CARTEIRA CARTEIRA UNIVERSITÁRIA COM ESTRUTURA TUBULAR 7/8, PRETO, ASSENTO E ENCOSTO EM FORMICA/MDF, BEGE.	AGR ((ESTAÇÃO METEOROLÓGICA - AGR))	R\$31.90	18/12/2001
6211	CARTEIRA UNIVERSITARIA, ESTRUTURA EM TUBO 7/8, ASSENTO E ENCOSTO EM FORMICA COR BEGE.	UFVJM (SALAS DE AULA - CAMPUS I)	R\$31.90	18/12/2001
6212	CARTEIRA UNIVERSITARIA, ESTRUTURA EM TUBO 7/8, ASSENTO E ENCOSTO EM FORMICA COR BEGE.	UFVJM (SALAS DE AULA - CAMPUS I)	R\$31.90	18/12/2001
6213	CARTEIRA UNIVERSITARIA, ESTRUTURA EM TUBO 7/8, ASSENTO E ENCOSTO EM FORMICA COR BEGE.	UFVJM (SALAS DE AULA - CAMPUS I)	R\$31.90	18/12/2001
6214	CARTEIRA UNIVERSITARIA, ESTRUTURA EM TUBO 7/8, ASSENTO E ENCOSTO EM FORMICA COR BEGE.	UFVJM (SALAS DE AULA - CAMPUS I)	R\$31.90	18/12/2001
6215	CARTEIRA UNIVERSITARIA, ESTRUTURA EM TUBO 7/8, ASSENTO E ENCOSTO EM FORMICA COR BEGE.	UFVJM (SALAS DE AULA - CAMPUS I)	R\$31.90	18/12/2001
6216	CARTEIRA UNIVERSITARIA, ESTRUTURA EM TUBO 7/8, ASSENTO E ENCOSTO EM FORMICA COR BEGE.	UFVJM (SALAS DE AULA - CAMPUS I)	R\$31.90	18/12/2001
6217	CARTEIRA UNIVERSITARIA, ESTRUTURA EM TUBO 7/8, ASSENTO E ENCOSTO EM FORMICA COR BEGE.	UFVJM (SALAS DE AULA - CAMPUS I)	R\$31.90	18/12/2001
6218	CARTEIRA UNIVERSITARIA, ESTRUTURA EM TUBO 7/8, ASSENTO E ENCOSTO EM FORMICA COR BEGE.	UFVJM (SALAS DE AULA - CAMPUS I)	R\$31.90	18/12/2001
6219	CARTEIRA UNIVERSITARIA, ESTRUTURA EM TUBO 7/8, ASSENTO E ENCOSTO EM FORMICA COR BEGE.	UFVJM (SALAS DE AULA - CAMPUS I)	R\$31.90	18/12/2001
6220	CARTEIRA UNIVERSITARIA, ESTRUTURA EM TUBO 7/8, ASSENTO E ENCOSTO EM FORMICA COR BEGE.	UFVJM (SALAS DE AULA - CAMPUS I)	R\$31.90	18/12/2001
6221	CARTEIRA UNIVERSITARIA, ESTRUTURA EM TUBO 7/8, ASSENTO E ENCOSTO EM FORMICA COR BEGE.	UFVJM (SALAS DE AULA - CAMPUS I)	R\$31.90	18/12/2001
6222	CARTEIRA UNIVERSITARIA, ESTRUTURA EM TUBO 7/8, ASSENTO E ENCOSTO EM	UFVJM (SALAS DE AULA - CAMPUS I)	R\$31.90	18/12/2001

Relatório de todos os bens da UFVJM

Nº Bem	Descrição	Localização	Valor Aquisição	Data Aquisição
6222	FORMICA COR BEGE.	UFVJM (SALAS DE AULA - CAMPUS I)	R\$31.90	18/12/2001
6223	CARTEIRA UNIVERSITARIA, ESTRUTURA EM TUBO 7/8, ASSENTO E ENCOSTO EM FORMICA COR BEGE.	UFVJM (SALAS DE AULA - CAMPUS I)	R\$31.90	18/12/2001
6225	MEDIDOR DE PH DE BANCADA MICROPROCESSADO FAIXA DE 039 O A 14, 220V. QUIMIS NÂº DE SERIE AGOSTO/01, *097*.	FCBS ((LAB. PATOLOGIA - CAMPUS I))	R\$784.25	21/12/2001
6226	CADEIRA GIRATORIA SEM BRACOS, COM ASSENTO E ENCOSTO DE ESPUMA ENJETAVEL EM COURVIM PRETO. MODELO FLEXTAR.	FCBS (LAB. DE ENDO/PRÓTESE/ORTO - ESPECIALIZAÇÃO.)	R\$73.90	21/12/2001
6227	CADEIRA GIRATORIA SEM BRACOS, COM ASSENTO E ENCOSTO DE ESPUMA ENJETAVEL EM COURVIM PRETO. MODELO FLEXTAR.	FCBS (LAB. DE ENDO/PRÓTESE/ORTO - ESPECIALIZAÇÃO.)	R\$73.90	21/12/2001
6228	CADEIRA GIRATORIA SEM BRACOS, COM ASSENTO E ENCOSTO DE ESPUMA ENJETAVEL EM COURVIM PRETO. MODELO FLEXTAR.	FCBS (LAB. DE ENDO/PRÓTESE/ORTO - ESPECIALIZAÇÃO.)	R\$73.90	21/12/2001
6229	CADEIRA GIRATORIA SEM BRACOS, COM ASSENTO E ENCOSTO DE ESPUMA ENJETAVEL EM COURVIM PRETO. MODELO FLEXTAR.	FCBS (LAB. DE ENDO/PRÓTESE/ORTO - ESPECIALIZAÇÃO.)	R\$73.90	21/12/2001
6230	CADEIRA GIRATÓRIA SEM BRAÇOS CADEIRA GIRATÓRIA, SEM BRAÇOS, COM ASSENTO E ENCOSTO DE ESPUMA INJETÁVEL EM COURVIM PRETO. MODELO: FLEXSTAR.	DPM ((DEPÓSITO PATRIMÔNIO - PISCINA/EDF - DIP))	R\$73.90	21/12/2001
6231	CADEIRA GIRATORIA SEM BRACOS, COM ASSENTO E ENCOSTO DE ESPUMA ENJETAVEL EM COURVIM PRETO. MODELO FLEXTAR.	AADEFINIR (LAB. DE ENDO/PRÓTESE/ORTO - ESPECIALIZAÇÃO.)	R\$73.90	21/12/2001
6232	CADEIRA GIRATORIA SEM BRACOS, COM ASSENTO E ENCOSTO DE ESPUMA ENJETAVEL EM COURVIM PRETO. MODELO FLEXTAR.	ICT ((PARQUE DA CIÊNCIA - SALA 251 / ICT))	R\$73.90	21/12/2001
6233	CADEIRA GIRATORIA SEM BRACOS, COM ASSENTO E ENCOSTO DE ESPUMA ENJETAVEL EM COURVIM PRETO. MODELO FLEXTAR.	FCBS (LAB. DE ENDO/PRÓTESE/ORTO - ESPECIALIZAÇÃO.)	R\$73.90	21/12/2001
6234	CADEIRA GIRATORIA SEM BRACOS, COM ASSENTO E ENCOSTO DE ESPUMA ENJETAVEL EM COURVIM PRETO. MODELO FLEXTAR.	FCBS (LAB. DE ENDO/PRÓTESE/ORTO - ESPECIALIZAÇÃO.)	R\$73.90	21/12/2001
6235	CADEIRA GIRATORIA SEM BRACOS, COM ASSENTO E ENCOSTO DE ESPUMA ENJETAVEL EM COURVIM PRETO. MODELO FLEXTAR.	FCBS (LAB. DE ENDO/PRÓTESE/ORTO - ESPECIALIZAÇÃO.)	R\$73.90	21/12/2001
6236	CADEIRA GIRATORIA SEM BRACOS, COM ASSENTO E ENCOSTO DE ESPUMA ENJETAVEL EM COURVIM PRETO. MODELO FLEXTAR.	FCBS (LAB. DE ENDO/PRÓTESE/ORTO - ESPECIALIZAÇÃO.)	R\$73.90	21/12/2001

Relatório de todos os bens da UFVJM

Nº Bem	Descrição	Localização	Valor Aquisição	Data Aquisição
6237	CADEIRA GIRATORIA SEM BRACOS, COM ASSENTO E ENCOSTO DE ESPUMA ENJETAVEL EM COURVIM PRETO. MODELO FLEXTAR.	FCBS (LAB. DE ENDO/PRÓTESE/ORTO - ESPECIALIZAÇÃO.)	R\$73.90	21/12/2001
6238	CADEIRA GIRATORIA SEM BRACOS, COM ASSENTO E ENCOSTO DE ESPUMA ENJETAVEL EM COURVIM PRETO. MODELO FLEXTAR.	FCBS (LAB. DE ENDO/PRÓTESE/ORTO - ESPECIALIZAÇÃO.)	R\$73.90	21/12/2001
6239	CADEIRA GIRATORIA SEM BRACOS, COM ASSENTO E ENCOSTO DE ESPUMA ENJETAVEL EM COURVIM PRETO. MODELO FLEXTAR.	FCBS (LAB. DE ENDO/PRÓTESE/ORTO - ESPECIALIZAÇÃO.)	R\$73.90	21/12/2001
6240	CADEIRA GIRATORIA SEM BRACOS, COM ASSENTO E ENCOSTO DE ESPUMA ENJETAVEL EM COURVIM PRETO. MODELO FLEXTAR.	FCBS (LAB. DE ENDO/PRÓTESE/ORTO - ESPECIALIZAÇÃO.)	R\$73.90	21/12/2001
6243	CADEIRA GIRATORIA SEM BRACOS, COM ASSENTO E ENCOSTO DE ESPUMA ENJETAVEL EM COURVIM PRETO. MODELO FLEXTAR.	FCBS (LAB. DE IMUNOLOGIA - AN. CLÍNICAS - CAMPUS II)	R\$73.90	21/12/2001
6244	CADEIRA GIRATÓRIA SEM BRAÇOS CADEIRA GIRATÓRIA SEM BRACOS, COM ASSENTO E ENCOSTO DE ESPUMA INJETÁVEL EM COURVIM PRETO - MODELO/MARCA: FLEXTAR.	NUGEO ((NÚCLEO DE GEOCIÊNCIAS - NUGEO))	R\$73.90	21/12/2001
6245	CADEIRA GIRATÓRIA SEM BRAÇOS CADEIRA GIRATÓRIA SEM BRACOS, COM ASSENTO E ENCOSTO DE ESPUMA INJETÁVEL EM COURVIM PRETO - MODELO/MARCA: FLEXTAR.	CITEC ((CITEC - PAV I))	R\$73.90	21/12/2001
6246	BANCO ASSENTO REDONDO EM FORMICA ESPECIAL, COM ESTRUTURA PINTADA DE PRETO, COM SAPATAS PROTETORAS DE NAYLON, MEDINDO 0,30CM DE DIAMETRO, POR 0,55CM DE ALTURA.	JANAÚBA (DAOP - DP)	R\$22.00	21/12/2001
6247	BANCO ASSENTO REDONDO EM FORMICA ESPECIAL, COM ESTRUTURA PINTADA DE PRETO, COM SAPATAS PROTETORAS DE NAYLON, MEDINDO 0,30CM DE DIAMETRO, POR 0,55CM DE ALTURA.	JANAÚBA (AUDITÓRIO)	R\$22.00	21/12/2001
6248	BANCO ASSENTO REDONDO EM FORMICA ESPECIAL, COM ESTRUTURA PINTADA DE PRETO, COM SAPATAS PROTETORAS DE NAYLON, MEDINDO 0,30CM DE DIAMETRO, POR 0,55CM DE ALTURA.	JANAÚBA (SALA DTI)	R\$22.00	21/12/2001
6249	BANCO ASSENTO REDONDO EM FORMICA ESPECIAL, COM ESTRUTURA PINTADA DE PRETO, COM SAPATAS PROTETORAS DE NAYLON,	FCBS (LAB. DE FIOLOGIA (S. 42 - CIBA))	R\$22.00	21/12/2001

Relatório de todos os bens da UFVJM

Nº Bem	Descrição	Localização	Valor Aquisição	Data Aquisição
6249	MEDINDO 0,30CM DE DIAMETRO, POR 0,55CM DE ALTURA.	FCBS (LAB. DE FISILOGIA (S. 42 - CIBA))	R\$22.00	21/12/2001
6250	BANCO ASSENTO REDONDO EM FORMICA ESPECIAL, COM ESTRUTURA PINTADA DE PRETO, COM SAPATAS PROTETORAS DE NAYLON, MEDINDO 0,30CM DE DIAMETRO, POR 0,55CM DE ALTURA.	FCBS (LAB. DE BIOQUIMICA (44/48 CIBA))	R\$22.00	21/12/2001
6251	BANCO ASSENTO REDONDO EM FORMICA ESPECIAL, COM ESTRUTURA PINTADA DE PRETO, COM SAPATAS PROTETORAS DE NAYLON, MEDINDO 0,30CM DE DIAMETRO, POR 0,55CM DE ALTURA.	FCA (LAB. DE ZOOLOGIA GERAL - AGRÁRIAS - CAMPUS II)	R\$22.00	21/12/2001
6252	BANCO ASSENTO REDONDO EM FORMICA ESPECIAL, COM ESTRUTURA PINTADA DE PRETO, COM SAPATAS PROTETORAS DE NAYLON, MEDINDO 0,30CM DE DIAMETRO, POR 0,55CM DE ALTURA.	JANAÚBA (LABORATÓRIO DE FÍSICA)	R\$22.00	21/12/2001
6253	BANCO ASSENTO REDONDO EM FORMICA ESPECIAL, COM ESTRUTURA PINTADA DE PRETO, COM SAPATAS PROTETORAS DE NAYLON, MEDINDO 0,30CM DE DIAMETRO, POR 0,55CM DE ALTURA.	FCA (LAB. DE ANATOMIA VEGETAL - BL VI - SL 09 - CII)	R\$22.00	21/12/2001
6254	BANCO ASSENTO REDONDO EM FORMICA ESPECIAL, COM ESTRUTURA PINTADA DE PRETO, COM SAPATAS PROTETORAS DE NAYLON, MEDINDO 0,30CM DE DIAMETRO, POR 0,55CM DE ALTURA.	FCBS (LAB. DE FISILOGIA (S. 42 - CIBA))	R\$22.00	21/12/2001
6255	BANCO ASSENTO REDONDO EM FORMICA ESPECIAL, COM ESTRUTURA PINTADA DE PRETO, COM SAPATAS PROTETORAS DE NAYLON, MEDINDO 0,30CM DE DIAMETRO, POR 0,55CM DE ALTURA.	FCA (LAB. DE ANATOMIA VEGETAL - BL VI - SL 09 - CII)	R\$22.00	21/12/2001
6256	BANCO ASSENTO REDONDO EM FORMICA ESPECIAL, COM ESTRUTURA PINTADA DE PRETO, COM SAPATAS PROTETORAS DE NAYLON, MEDINDO 0,30CM DE DIAMETRO, POR 0,55CM DE ALTURA.	FCBS (LAB. DE BIOQUIMICA (44/48 CIBA))	R\$22.00	21/12/2001
6257	BANCO ASSENTO REDONDO EM FORMICA ESPECIAL, COM ESTRUTURA PINTADA DE PRETO, COM SAPATAS PROTETORAS DE NAYLON, MEDINDO 0,30CM DE DIAMETRO, POR 0,55CM DE ALTURA.	FCA (LAB. DE ANATOMIA VEGETAL - BL VI - SL 09 - CII)	R\$22.00	21/12/2001
6258	BANCO ASSENTO REDONDO EM FORMICA ESPECIAL,	FCBS (LAB. DE BIOQUIMICA (44/48 CIBA))	R\$22.00	21/12/2001

Relatório de todos os bens da UFVJM

Nº Bem	Descrição	Localização	Valor Aquisição	Data Aquisição
6258	COM ESTRUTURA PINTADA DE PRETO, COM SAPATAS PROTETORAS DE NAYLON, MEDINDO 0,30CM DE DIAMETRO, POR 0,55CM DE ALTURA.	FCBS (LAB. DE BIOQUIMICA (44/48 CIBA))	R\$22.00	21/12/2001
6259	BANCO ASSENTO REDONDO EM FORMICA ESPECIAL, COM ESTRUTURA PINTADA DE PRETO, COM SAPATAS PROTETORAS DE NAYLON, MEDINDO 0,30CM DE DIAMETRO, POR 0,55CM DE ALTURA.	FCBS (LAB. DE ENDO/PRÓTESE/ORTO - ESPECIALIZAÇÃO.)	R\$22.00	21/12/2001
6260	BANCO ASSENTO REDONDO EM FORMICA ESPECIAL, COM ESTRUTURA PINTADA DE PRETO, COM SAPATAS PROTETORAS DE NAYLON, MEDINDO 0,30CM DE DIAMETRO, POR 0,55CM DE ALTURA.	FCBS (LAB. DE BIOQUIMICA (44/48 CIBA))	R\$22.00	21/12/2001
6261	BANCO ASSENTO REDONDO EM FORMICA ESPECIAL, COM ESTRUTURA PINTADA DE PRETO, COM SAPATAS PROTETORAS DE NAYLON, MEDINDO 0,30CM DE DIAMETRO, POR 0,55CM DE ALTURA.	FCBS (LAB. DE BIOQUIMICA (44/48 CIBA))	R\$22.00	21/12/2001
6262	BANCO ASSENTO REDONDO EM FORMICA ESPECIAL, COM ESTRUTURA PINTADA DE PRETO, COM SAPATAS PROTETORAS DE NAYLON, MEDINDO 0,30CM DE DIAMETRO, POR 0,55CM DE ALTURA.	FCBS (LAB. DE FISIOLOGIA (S. 42 - CIBA))	R\$22.00	21/12/2001
6263	BANCO ASSENTO REDONDO EM FORMICA ESPECIAL, COM ESTRUTURA PINTADA DE PRETO, COM SAPATAS PROTETORAS DE NAYLON, MEDINDO 0,30CM DE DIAMETRO, POR 0,55CM DE ALTURA.	FCBS (LAB. DE BIOQUIMICA (44/48 CIBA))	R\$22.00	21/12/2001
6264	BANCO ASSENTO REDONDO EM FORMICA ESPECIAL, COM ESTRUTURA PINTADA DE PRETO, COM SAPATAS PROTETORAS DE NAYLON, MEDINDO 0,30CM DE DIAMETRO, POR 0,55CM DE ALTURA.	JANAÚBA (LABORATÓRIO DE BIOLOGIA)	R\$22.00	21/12/2001
6265	BANCO ASSENTO REDONDO EM FORMICA ESPECIAL, COM ESTRUTURA PINTADA DE PRETO, COM SAPATAS PROTETORAS DE NAYLON, MEDINDO 0,30CM DE DIAMETRO, POR 0,55CM DE ALTURA.	FCA (LAB. DE ANATOMIA VEGETAL - BL VI - SL 09 - CII)	R\$22.00	21/12/2001
6266	BANCO ASSENTO REDONDO EM FORMICA ESPECIAL, COM ESTRUTURA PINTADA DE PRETO, COM SAPATAS PROTETORAS DE NAYLON, MEDINDO 0,30CM DE DIAMETRO, POR 0,55CM DE	FCA (LAB. DE ANATOMIA VEGETAL - BL VI - SL 09 - CII)	R\$22.00	21/12/2001

Relatório de todos os bens da UFVJM

Nº Bem	Descrição	Localização	Valor Aquisição	Data Aquisição
6266	ALTURA.	FCA (LAB. DE ANATOMIA VEGETAL - BL VI - SL 09 - CII)	R\$22.00	21/12/2001
6267	BANCO ASSENTO REDONDO EM FORMICA ESPECIAL, COM ESTRUTURA PINTADA DE PRETO, COM SAPATAS PROTETORAS DE NAYLON, MEDINDO 0,30CM DE DIAMETRO, POR 0,55CM DE ALTURA.	FCBS (LAB. DE DENTISTICA)	R\$22.00	21/12/2001
6268	BANCO ASSENTO REDONDO EM FORMICA ESPECIAL, COM ESTRUTURA PINTADA DE PRETO, COM SAPATAS PROTETORAS DE NAYLON, MEDINDO 0,30CM DE DIAMETRO, POR 0,55CM DE ALTURA.	JANAÚBA (DEPEX - DRCA)	R\$22.00	21/12/2001
6269	BANCO ASSENTO REDONDO EM FORMICA ESPECIAL, COM ESTRUTURA PINTADA DE PRETO, COM SAPATAS PROTETORAS DE NAYLON, MEDINDO 0,30CM DE DIAMETRO, POR 0,55CM DE ALTURA.	JANAÚBA (DEPEX - DRCA)	R\$22.00	21/12/2001
6270	BANCO ASSENTO REDONDO EM FORMICA ESPECIAL, COM ESTRUTURA PINTADA DE PRETO, COM SAPATAS PROTETORAS DE NAYLON, MEDINDO 0,30CM DE DIAMETRO, POR 0,55CM DE ALTURA.	JANAÚBA (LABORATÓRIO DE BIOLOGIA)	R\$22.00	21/12/2001
6271	BANCO ASSENTO REDONDO EM FORMICA ESPECIAL, COM ESTRUTURA PINTADA DE PRETO, COM SAPATAS PROTETORAS DE NAYLON, MEDINDO 0,30CM DE DIAMETRO, POR 0,55CM DE ALTURA.	FCA (LAB. DE ZOOLOGIA GERAL - AGRÁRIAS - CAMPUS II)	R\$22.00	21/12/2001
6272	BANCO ASSENTO REDONDO EM FORMICA ESPECIAL, COM ESTRUTURA PINTADA DE PRETO, COM SAPATAS PROTETORAS DE NAYLON, MEDINDO 0,30CM DE DIAMETRO, POR 0,55CM DE ALTURA.	JANAÚBA (SALA DOS TERCEIRIZADOS)	R\$22.00	21/12/2001
6273	BANCO ASSENTO REDONDO EM FORMICA ESPECIAL, COM ESTRUTURA PINTADA DE PRETO, COM SAPATAS PROTETORAS DE NAYLON, MEDINDO 0,30CM DE DIAMETRO, POR 0,55CM DE ALTURA.	FCA (LAB. DE ANATOMIA VEGETAL - BL VI - SL 09 - CII)	R\$22.00	21/12/2001
6274	BANCO ASSENTO REDONDO EM FORMICA ESPECIAL, COM ESTRUTURA PINTADA DE PRETO, COM SAPATAS PROTETORAS DE NAYLON, MEDINDO 0,30CM DE DIAMETRO, POR 0,55CM DE ALTURA.	FCA (LAB. DE ANATOMIA VEGETAL - BL VI - SL 09 - CII)	R\$22.00	21/12/2001
6275	BANCO ASSENTO REDONDO EM FORMICA ESPECIAL, COM ESTRUTURA PINTADA	FCA (LAB. DE ZOOLOGIA GERAL - AGRÁRIAS - CAMPUS II)	R\$22.00	21/12/2001

Relatório de todos os bens da UFVJM

Nº Bem	Descrição	Localização	Valor Aquisição	Data Aquisição
6275	DE PRETO, COM SAPATAS PROTETORAS DE NAYLON, MEDINDO 0,30CM DE DIAMETRO, POR 0,55CM DE ALTURA.	FCA (LAB. DE ZOOLOGIA GERAL - AGRÁRIAS - CAMPUS II)	R\$22.00	21/12/2001
6276	BANCO ASSENTO REDONDO EM FORMICA ESPECIAL, COM ESTRUTURA PINTADA DE PRETO, COM SAPATAS PROTETORAS DE NAYLON, MEDINDO 0,30CM DE DIAMETRO, POR 0,55CM DE ALTURA.	FCA (LAB. DE SOLO (33/CIBA).)	R\$22.00	21/12/2001
6277	BANCO ASSENTO REDONDO EM FORMICA ESPECIAL, COM ESTRUTURA PINTADA DE PRETO, COM SAPATAS PROTETORAS DE NAYLON, MEDINDO 0,30CM DE DIAMETRO, POR 0,55CM DE ALTURA.	FCA (LAB. DE ANATOMIA VEGETAL - BL VI - SL 09 - CII)	R\$22.00	21/12/2001
6278	BANCO ASSENTO REDONDO EM FORMICA ESPECIAL, COM ESTRUTURA PINTADA DE PRETO, COM SAPATAS PROTETORAS DE NAYLON, MEDINDO 0,30CM DE DIAMETRO, POR 0,55CM DE ALTURA.	JANAÚBA (DAOP - DP)	R\$22.00	21/12/2001
6279	BANCO ASSENTO REDONDO EM FORMICA ESPECIAL, COM ESTRUTURA PINTADA DE PRETO, COM SAPATAS PROTETORAS DE NAYLON, MEDINDO 0,30CM DE DIAMETRO, POR 0,55CM DE ALTURA.	JANAÚBA (SALA TÉCNICOS LABORATÓRIO)	R\$22.00	21/12/2001
6280	BANCO ASSENTO REDONDO EM FORMICA ESPECIAL, COM ESTRUTURA PINTADA DE PRETO, COM SAPATAS PROTETORAS DE NAYLON, MEDINDO 0,30CM DE DIAMETRO, POR 0,55CM DE ALTURA.	FCA (LAB. DE AULAS PRÁTICAS DA ZOOTECNIA - CIBA/32)	R\$22.00	21/12/2001
6281	BANCO ASSENTO REDONDO EM FORMICA ESPECIAL, COM ESTRUTURA PINTADA DE PRETO, COM SAPATAS PROTETORAS DE NAYLON, MEDINDO 0,30CM DE DIAMETRO, POR 0,55CM DE ALTURA.	FCA (LAB. DE ANATOMIA VEGETAL - BL VI - SL 09 - CII)	R\$22.00	21/12/2001
6282	BANCO ASSENTO REDONDO EM FORMICA ESPECIAL, COM ESTRUTURA PINTADA DE PRETO, COM SAPATAS PROTETORAS DE NAYLON, MEDINDO 0,30CM DE DIAMETRO, POR 0,55CM DE ALTURA.	JANAÚBA (DAOP - DP)	R\$22.00	21/12/2001
6283	BANCO ASSENTO REDONDO EM FORMICA ESPECIAL, COM ESTRUTURA PINTADA DE PRETO, COM SAPATAS PROTETORAS DE NAYLON, MEDINDO 0,30CM DE DIAMETRO, POR 0,55CM DE ALTURA.	FCBS (LAB. DE IMUNOLOGIA E PARASITOLOGIA (47 CIBA))	R\$22.00	21/12/2001

Relatório de todos os bens da UFVJM

Nº Bem	Descrição	Localização	Valor Aquisição	Data Aquisição
6284	BANCO ASSENTO REDONDO EM FORMICA ESPECIAL, COM ESTRUTURA PINTADA DE PRETO, COM SAPATAS PROTETORAS DE NAYLON, MEDINDO 0,30CM DE DIAMETRO, POR 0,55CM DE ALTURA.	FCBS (LAB. DE FISIOLOGIA (S. 42 - CIBA))	R\$22.00	21/12/2001
6285	BANCO ASSENTO REDONDO EM FORMICA ESPECIAL, COM ESTRUTURA PINTADA DE PRETO, COM SAPATAS PROTETORAS DE NAYLON, MEDINDO 0,30CM DE DIAMETRO, POR 0,55CM DE ALTURA.	FCA (LAB. DE ANATOMIA VEGETAL - BL VI - SL 09 - CII)	R\$22.00	21/12/2001
6286	BANCO ASSENTO REDONDO EM FORMICA ESPECIAL, COM ESTRUTURA PINTADA DE PRETO, COM SAPATAS PROTETORAS DE NAYLON, MEDINDO 0,30CM DE DIAMETRO, POR 0,55CM DE ALTURA.	FCA (LAB. DE ZOOLOGIA GERAL - AGRÁRIAS - CAMPUS II)	R\$22.00	21/12/2001
6287	BANCO ASSENTO REDONDO EM FORMICA ESPECIAL, COM ESTRUTURA PINTADA DE PRETO, COM SAPATAS PROTETORAS DE NAYLON, MEDINDO 0,30CM DE DIAMETRO, POR 0,55CM DE ALTURA.	FCA (LAB. DE ZOOLOGIA GERAL - AGRÁRIAS - CAMPUS II)	R\$22.00	21/12/2001
6288	BANCO ASSENTO REDONDO EM FORMICA ESPECIAL, COM ESTRUTURA PINTADA DE PRETO, COM SAPATAS PROTETORAS DE NAYLON, MEDINDO 0,30CM DE DIAMETRO, POR 0,55CM DE ALTURA.	FCA (LAB. DE ZOOLOGIA GERAL - AGRÁRIAS - CAMPUS II)	R\$22.00	21/12/2001
6289	BANCO ASSENTO REDONDO EM FORMICA ESPECIAL, COM ESTRUTURA PINTADA DE PRETO, COM SAPATAS PROTETORAS DE NAYLON, MEDINDO 0,30CM DE DIAMETRO, POR 0,55CM DE ALTURA.	JANAÚBA (AUDITÓRIO)	R\$22.00	21/12/2001
6290	BANCO ASSENTO REDONDO EM FORMICA ESPECIAL, COM ESTRUTURA PINTADA DE PRETO, COM SAPATAS PROTETORAS DE NAYLON, MEDINDO 0,30CM DE DIAMETRO, POR 0,55CM DE ALTURA.	FCBS (LAB. DE IMUNOLOGIA E PARASITOLOGIA (47 CIBA))	R\$22.00	21/12/2001
6291	BANCO ASSENTO REDONDO EM FORMICA ESPECIAL, COM ESTRUTURA PINTADA DE PRETO, COM SAPATAS PROTETORAS DE NAYLON, MEDINDO 0,30CM DE DIAMETRO, POR 0,55CM DE ALTURA.	FCBS (LAB. DE FISIOLOGIA (S. 42 - CIBA))	R\$22.00	21/12/2001
6292	BANCO ASSENTO REDONDO EM FORMICA ESPECIAL, COM ESTRUTURA PINTADA DE PRETO, COM SAPATAS PROTETORAS DE NAYLON,	FCA (LAB. DE ANATOMIA VEGETAL - BL VI - SL 09 - CII)	R\$22.00	21/12/2001

Relatório de todos os bens da UFVJM

Nº Bem	Descrição	Localização	Valor Aquisição	Data Aquisição
6292	MEDINDO 0,30CM DE DIAMETRO, POR 0,55CM DE ALTURA.	FCA (LAB. DE ANATOMIA VEGETAL - BL VI - SL 09 - CII)	R\$22.00	21/12/2001
6293	BANCO ASSENTO REDONDO EM FORMICA ESPECIAL, COM ESTRUTURA PINTADA DE PRETO, COM SAPATAS PROTETORAS DE NAYLON, MEDINDO 0,30CM DE DIAMETRO, POR 0,55CM DE ALTURA.	JANAÚBA (LABORATÓRIO DE BIOLOGIA)	R\$22.00	21/12/2001
6294	BANCO ASSENTO REDONDO EM FORMICA ESPECIAL, COM ESTRUTURA PINTADA DE PRETO, COM SAPATAS PROTETORAS DE NAYLON, MEDINDO 0,30CM DE DIAMETRO, POR 0,55CM DE ALTURA.	FCA (LAB. DE ANATOMIA VEGETAL - BL VI - SL 09 - CII)	R\$22.00	21/12/2001
6295	BANCO ASSENTO REDONDO EM FORMICA ESPECIAL, COM ESTRUTURA PINTADA DE PRETO, COM SAPATAS PROTETORAS DE NAYLON, MEDINDO 0,30CM DE DIAMETRO, POR 0,55CM DE ALTURA.	FCA (LAB. DE ANATOMIA VEGETAL - BL VI - SL 09 - CII)	R\$22.00	21/12/2001
6296	BANCO ASSENTO REDONDO EM FORMICA ESPECIAL, COM ESTRUTURA PINTADA DE PRETO, COM SAPATAS PROTETORAS DE NAYLON, MEDINDO 0,30CM DE DIAMETRO, POR 0,55CM DE ALTURA.	FCBS (LAB. DE BIOQUIMICA (44/48 CIBA))	R\$22.00	21/12/2001
6297	BANCO ASSENTO REDONDO EM FORMICA ESPECIAL, COM ESTRUTURA PINTADA DE PRETO, COM SAPATAS PROTETORAS DE NAYLON, MEDINDO 0,30CM DE DIAMETRO, POR 0,55CM DE ALTURA.	FCA (LAB. DE SOLO (33/CIBA).)	R\$22.00	21/12/2001
6298	BANCO ASSENTO REDONDO EM FORMICA ESPECIAL, COM ESTRUTURA PINTADA DE PRETO, COM SAPATAS PROTETORAS DE NAYLON, MEDINDO 0,30CM DE DIAMETRO, POR 0,55CM DE ALTURA.	JANAÚBA (AUDITÓRIO)	R\$22.00	21/12/2001
6299	BANCO ASSENTO REDONDO EM FORMICA ESPECIAL, COM ESTRUTURA PINTADA DE PRETO, COM SAPATAS PROTETORAS DE NAYLON, MEDINDO 0,30CM DE DIAMETRO, POR 0,55CM DE ALTURA.	FCBS (LAB. DE FISIOLOGIA (S. 42 - CIBA))	R\$22.00	21/12/2001
6300	BANCO ASSENTO REDONDO EM FORMICA ESPECIAL, COM ESTRUTURA PINTADA DE PRETO, COM SAPATAS PROTETORAS DE NAYLON, MEDINDO 0,30CM DE DIAMETRO, POR 0,55CM DE ALTURA.	FCA (LAB. DE ANATOMIA VEGETAL - BL VI - SL 09 - CII)	R\$22.00	21/12/2001
6301	BANCO ASSENTO REDONDO EM FORMICA ESPECIAL,	PROAD (SECRETARIA DE CURSOS)	R\$22.00	21/12/2001

Relatório de todos os bens da UFVJM

Nº Bem	Descrição	Localização	Valor Aquisição	Data Aquisição
6301	COM ESTRUTURA PINTADA DE PRETO, COM SAPATAS PROTETORAS DE NAYLON, MEDINDO 0,30CM DE DIAMETRO, POR 0,55CM DE ALTURA.	PROAD (SECRETARIA DE CURSOS)	R\$22.00	21/12/2001
6302	BANCO ASSENTO REDONDO EM FORMICA ESPECIAL, COM ESTRUTURA PINTADA DE PRETO, COM SAPATAS PROTETORAS DE NAYLON, MEDINDO 0,30CM DE DIAMETRO, POR 0,55CM DE ALTURA.	JANAÚBA (LABORATÓRIO DE INFORMÁTICA)	R\$22.00	21/12/2001
6303	BANCO ASSENTO REDONDO EM FORMICA ESPECIAL, COM ESTRUTURA PINTADA DE PRETO, COM SAPATAS PROTETORAS DE NAYLON, MEDINDO 0,30CM DE DIAMETRO, POR 0,55CM DE ALTURA.	FCA (LAB. DE BOTÂNICA - AGRÁRIAS - CAMPUS II)	R\$22.00	21/12/2001
6304	BANCO ASSENTO REDONDO EM FORMICA ESPECIAL, COM ESTRUTURA PINTADA DE PRETO, COM SAPATAS PROTETORAS DE NAYLON, MEDINDO 0,30CM DE DIAMETRO, POR 0,55CM DE ALTURA.	FCA (LAB. DE ZOOLOGIA GERAL - AGRÁRIAS - CAMPUS II)	R\$22.00	21/12/2001
6305	BANCO ASSENTO REDONDO EM FORMICA ESPECIAL, COM ESTRUTURA PINTADA DE PRETO, COM SAPATAS PROTETORAS DE NAYLON, MEDINDO 0,30CM DE DIAMETRO, POR 0,55CM DE ALTURA.	FCA (LAB. DE ZOOLOGIA GERAL - AGRÁRIAS - CAMPUS II)	R\$22.00	21/12/2001
6306	BANCO ASSENTO REDONDO EM FORMICA ESPECIAL, COM ESTRUTURA PINTADA DE PRETO, COM SAPATAS PROTETORAS DE NAYLON, MEDINDO 0,30CM DE DIAMETRO, POR 0,55CM DE ALTURA.	JANAÚBA (LABORATÓRIO DE BIOLOGIA)	R\$22.00	21/12/2001
6307	BANCO ASSENTO REDONDO EM FORMICA ESPECIAL, COM ESTRUTURA PINTADA DE PRETO, COM SAPATAS PROTETORAS DE NAYLON, MEDINDO 0,30CM DE DIAMETRO, POR 0,55CM DE ALTURA.	FCA (LAB. DE FÍSICA (30/CIBA).)	R\$22.00	21/12/2001
6308	BANCO ASSENTO REDONDO EM FORMICA ESPECIAL, COM ESTRUTURA PINTADA DE PRETO, COM SAPATAS PROTETORAS DE NAYLON, MEDINDO 0,30CM DE DIAMETRO, POR 0,55CM DE ALTURA.	JANAÚBA (DAOP - DP)	R\$22.00	21/12/2001
6309	BANCO ASSENTO REDONDO EM FORMICA ESPECIAL, COM ESTRUTURA PINTADA DE PRETO, COM SAPATAS PROTETORAS DE NAYLON, MEDINDO 0,30CM DE DIAMETRO, POR 0,55CM DE	FCBS (LAB. DE BIOQUIMICA (44/48 CIBA))	R\$22.00	21/12/2001

Relatório de todos os bens da UFVJM

Nº Bem	Descrição	Localização	Valor Aquisição	Data Aquisição
6309	ALTURA.	FCBS (LAB. DE BIOQUIMICA (44/48 CIBA))	R\$22.00	21/12/2001
6310	BANCO ASSENTO REDONDO EM FORMICA ESPECIAL, COM ESTRUTURA PINTADA DE PRETO, COM SAPATAS PROTETORAS DE NAYLON, MEDINDO 0,30CM DE DIAMETRO, POR 0,55CM DE ALTURA.	JANAÚBA (AUDITÓRIO)	R\$22.00	21/12/2001
6311	BANCO ASSENTO REDONDO EM FORMICA ESPECIAL, COM ESTRUTURA PINTADA DE PRETO, COM SAPATAS PROTETORAS DE NAYLON, MEDINDO 0,30CM DE DIAMETRO, POR 0,55CM DE ALTURA.	JANAÚBA (SALA ATLÉTICA FÊNIX)	R\$22.00	21/12/2001
6312	BANCO ASSENTO REDONDO EM FORMICA ESPECIAL, COM ESTRUTURA PINTADA DE PRETO, COM SAPATAS PROTETORAS DE NAYLON, MEDINDO 0,30CM DE DIAMETRO, POR 0,55CM DE ALTURA.	FCA (LAB. DE ZOOLOGIA GERAL - AGRÁRIAS - CAMPUS II)	R\$22.00	21/12/2001
6313	BANCO ASSENTO REDONDO EM FORMICA ESPECIAL, COM ESTRUTURA PINTADA DE PRETO, COM SAPATAS PROTETORAS DE NAYLON, MEDINDO 0,30CM DE DIAMETRO, POR 0,55CM DE ALTURA.	BCJ (SALA CONVIVÊNCIA PROF.)	R\$22.00	21/12/2001
6314	BANCO ASSENTO REDONDO EM FORMICA ESPECIAL, COM ESTRUTURA PINTADA DE PRETO, COM SAPATAS PROTETORAS DE NAYLON, MEDINDO 0,30CM DE DIAMETRO, POR 0,55CM DE ALTURA.	FCA (LAB. DE ANATOMIA VEGETAL - BL VI - SL 09 - CII)	R\$22.00	21/12/2001
6315	BANCO ASSENTO REDONDO EM FORMICA ESPECIAL, COM ESTRUTURA PINTADA DE PRETO, COM SAPATAS PROTETORAS DE NAYLON, MEDINDO 0,30CM DE DIAMETRO, POR 0,55CM DE ALTURA.	FCA (LAB. DE ZOOLOGIA GERAL - AGRÁRIAS - CAMPUS II)	R\$22.00	21/12/2001
6316	BANCO ASSENTO REDONDO EM FORMICA ESPECIAL, COM ESTRUTURA PINTADA DE PRETO, COM SAPATAS PROTETORAS DE NAYLON, MEDINDO 0,30CM DE DIAMETRO, POR 0,55CM DE ALTURA.	JANAÚBA (LABORATÓRIO DE BIOLOGIA)	R\$22.00	21/12/2001
6317	BANCO ASSENTO REDONDO EM FORMICA ESPECIAL, COM ESTRUTURA PINTADA DE PRETO, COM SAPATAS PROTETORAS DE NAYLON, MEDINDO 0,30CM DE DIAMETRO, POR 0,55CM DE ALTURA.	FCA (LAB. DE ZOOLOGIA GERAL - AGRÁRIAS - CAMPUS II)	R\$22.00	21/12/2001
6318	BANCO ASSENTO REDONDO EM FORMICA ESPECIAL, COM ESTRUTURA PINTADA	FCBS (LAB. DE FISILOGIA (S. 42 - CIBA))	R\$22.00	21/12/2001

Relatório de todos os bens da UFVJM

Nº Bem	Descrição	Localização	Valor Aquisição	Data Aquisição
6318	DE PRETO, COM SAPATAS PROTETORAS DE NAYLON, MEDINDO 0,30CM DE DIAMETRO, POR 0,55CM DE ALTURA.	FCBS (LAB. DE FISILOGIA (S. 42 - CIBA))	R\$22.00	21/12/2001
6319	BANCO ASSENTO REDONDO EM FORMICA ESPECIAL, COM ESTRUTURA PINTADA DE PRETO, COM SAPATAS PROTETORAS DE NAYLON, MEDINDO 0,30CM DE DIAMETRO, POR 0,55CM DE ALTURA.	JANAÚBA (AUDITÓRIO)	R\$22.00	21/12/2001
6320	BANCO ASSENTO REDONDO EM FORMICA ESPECIAL, COM ESTRUTURA PINTADA DE PRETO, COM SAPATAS PROTETORAS DE NAYLON, MEDINDO 0,30CM DE DIAMETRO, POR 0,55CM DE ALTURA.	FCA (LAB. DE ZOOLOGIA GERAL - AGRÁRIAS - CAMPUS II)	R\$22.00	21/12/2001
6321	BANCO ASSENTO REDONDO EM FORMICA ESPECIAL, COM ESTRUTURA PINTADA DE PRETO, COM SAPATAS PROTETORAS DE NAYLON, MEDINDO 0,30CM DE DIAMETRO, POR 0,55CM DE ALTURA.	FCA (LAB. DE ZOOLOGIA GERAL - AGRÁRIAS - CAMPUS II)	R\$22.00	21/12/2001
6322	BANCO ASSENTO REDONDO EM FORMICA ESPECIAL, COM ESTRUTURA PINTADA DE PRETO, COM SAPATAS PROTETORAS DE NAYLON, MEDINDO 0,30CM DE DIAMETRO, POR 0,55CM DE ALTURA.	FCBS (LAB. DE FISILOGIA (S. 42 - CIBA))	R\$22.00	21/12/2001
6323	BANCO ASSENTO REDONDO EM FORMICA ESPECIAL, COM ESTRUTURA PINTADA DE PRETO, COM SAPATAS PROTETORAS DE NAYLON, MEDINDO 0,30CM DE DIAMETRO, POR 0,55CM DE ALTURA.	FCBS (LAB. DE BIOQUIMICA (44/48 CIBA))	R\$22.00	21/12/2001
6324	BANCO ASSENTO REDONDO EM FORMICA ESPECIAL, COM ESTRUTURA PINTADA DE PRETO, COM SAPATAS PROTETORAS DE NAYLON, MEDINDO 0,30CM DE DIAMETRO, POR 0,55CM DE ALTURA.	FCA (LAB. DE ZOOLOGIA GERAL - AGRÁRIAS - CAMPUS II)	R\$22.00	21/12/2001
6325	BANCO ASSENTO REDONDO EM FORMICA ESPECIAL, COM ESTRUTURA PINTADA DE PRETO, COM SAPATAS PROTETORAS DE NAYLON, MEDINDO 0,30CM DE DIAMETRO, POR 0,55CM DE ALTURA.	FCA (LAB. DE ZOOLOGIA GERAL - AGRÁRIAS - CAMPUS II)	R\$22.00	21/12/2001
6326	BANCO ASSENTO REDONDO EM FORMICA ESPECIAL, COM ESTRUTURA PINTADA DE PRETO, COM SAPATAS PROTETORAS DE NAYLON, MEDINDO 0,30CM DE DIAMETRO, POR 0,55CM DE ALTURA.	FCBS (LAB. DE BIOQUIMICA (44/48 CIBA))	R\$22.00	21/12/2001

Relatório de todos os bens da UFVJM

Nº Bem	Descrição	Localização	Valor Aquisição	Data Aquisição
6327	BANCO ASSENTO REDONDO EM FORMICA ESPECIAL, COM ESTRUTURA PINTADA DE PRETO, COM SAPATAS PROTETORAS DE NAYLON, MEDINDO 0,30CM DE DIAMETRO, POR 0,55CM DE ALTURA.	FCBS (LAB. DE BIOQUIMICA (44/48 CIBA))	R\$22.00	21/12/2001
6328	BANCO ASSENTO REDONDO EM FORMICA ESPECIAL, COM ESTRUTURA PINTADA DE PRETO, COM SAPATAS PROTETORAS DE NAYLON, MEDINDO 0,30CM DE DIAMETRO, POR 0,55CM DE ALTURA.	FCA (LAB. DE ZOOLOGIA GERAL - AGRÁRIAS - CAMPUS II)	R\$22.00	21/12/2001
6329	BANCO ASSENTO REDONDO EM FORMICA ESPECIAL, COM ESTRUTURA PINTADA DE PRETO, COM SAPATAS PROTETORAS DE NAYLON, MEDINDO 0,30CM DE DIAMETRO, POR 0,55CM DE ALTURA.	PROGEP ((PRÓ - REITORIA DE GESTÃO DE PESSOAS - PROGEP))	R\$22.00	21/12/2001
6330	BANCO ASSENTO REDONDO EM FORMICA ESPECIAL, COM ESTRUTURA PINTADA DE PRETO, COM SAPATAS PROTETORAS DE NAYLON, MEDINDO 0,30CM DE DIAMETRO, POR 0,55CM DE ALTURA.	FCA (LAB. DE ANATOMIA VEGETAL - BL VI - SL 09 - CII)	R\$22.00	21/12/2001
6331	BANCO ASSENTO REDONDO EM FORMICA ESPECIAL, COM ESTRUTURA PINTADA DE PRETO, COM SAPATAS PROTETORAS DE NAYLON, MEDINDO 0,30CM DE DIAMETRO, POR 0,55CM DE ALTURA.	FCA (LAB. DE ZOOLOGIA GERAL - AGRÁRIAS - CAMPUS II)	R\$22.00	21/12/2001
6332	BANCO ASSENTO REDONDO EM FORMICA ESPECIAL, COM ESTRUTURA PINTADA DE PRETO, COM SAPATAS PROTETORAS DE NAYLON, MEDINDO 0,30CM DE DIAMETRO, POR 0,55CM DE ALTURA.	FCA (LAB. DE ANATOMIA VEGETAL - BL VI - SL 09 - CII)	R\$22.00	21/12/2001
6333	BANCO ASSENTO REDONDO EM FORMICA ESPECIAL, COM ESTRUTURA PINTADA DE PRETO, COM SAPATAS PROTETORAS DE NAYLON, MEDINDO 0,30CM DE DIAMETRO, POR 0,55CM DE ALTURA.	FCBS (LAB. DE BIOQUIMICA (44/48 CIBA))	R\$22.00	21/12/2001
6334	BANCO ASSENTO REDONDO EM FORMICA ESPECIAL, COM ESTRUTURA PINTADA DE PRETO, COM SAPATAS PROTETORAS DE NAYLON, MEDINDO 0,30CM DE DIAMETRO, POR 0,55CM DE ALTURA.	PROAD ((DIVISÃO DE SERVIÇOS GERAIS))	R\$22.00	21/12/2001
6335	BANCO ASSENTO REDONDO EM FORMICA ESPECIAL, COM ESTRUTURA PINTADA DE PRETO, COM SAPATAS PROTETORAS DE NAYLON,	FCA (LAB. DE ANATOMIA VEGETAL - BL VI - SL 09 - CII)	R\$22.00	21/12/2001

Relatório de todos os bens da UFVJM

Nº Bem	Descrição	Localização	Valor Aquisição	Data Aquisição
6335	MEDINDO 0,30CM DE DIAMETRO, POR 0,55CM DE ALTURA.	FCA (LAB. DE ANATOMIA VEGETAL - BL VI - SL 09 - CII)	R\$22.00	21/12/2001
6336	BANCO ASSENTO REDONDO EM FORMICA ESPECIAL, COM ESTRUTURA PINTADA DE PRETO, COM SAPATAS PROTETORAS DE NAYLON, MEDINDO 0,30CM DE DIAMETRO, POR 0,55CM DE ALTURA.	FCA (LAB. DE ANATOMIA VEGETAL - BL VI - SL 09 - CII)	R\$22.00	21/12/2001
6337	BANCO ASSENTO REDONDO EM FORMICA ESPECIAL, COM ESTRUTURA PINTADA DE PRETO, COM SAPATAS PROTETORAS DE NAYLON, MEDINDO 0,30CM DE DIAMETRO, POR 0,55CM DE ALTURA.	FCA (LAB. DE ANATOMIA VEGETAL - BL VI - SL 09 - CII)	R\$22.00	21/12/2001
6338	BANCO ASSENTO REDONDO EM FORMICA ESPECIAL, COM ESTRUTURA PINTADA DE PRETO, COM SAPATAS PROTETORAS DE NAYLON, MEDINDO 0,30CM DE DIAMETRO, POR 0,55CM DE ALTURA.	FCBS (LAB. DE BIOQUIMICA (44/48 CIBA))	R\$22.00	21/12/2001
6339	BANCO ASSENTO REDONDO EM FORMICA ESPECIAL, COM ESTRUTURA PINTADA DE PRETO, COM SAPATAS PROTETORAS DE NAYLON, MEDINDO 0,30CM DE DIAMETRO, POR 0,55CM DE ALTURA.	FCBS (LAB. DE BIOQUIMICA (44/48 CIBA))	R\$22.00	21/12/2001
6340	BANCO ASSENTO REDONDO EM FORMICA ESPECIAL, COM ESTRUTURA PINTADA DE PRETO, COM SAPATAS PROTETORAS DE NAYLON, MEDINDO 0,30CM DE DIAMETRO, POR 0,55CM DE ALTURA.	FCBS (LAB. DE BIOQUIMICA (44/48 CIBA))	R\$22.00	21/12/2001
6341	BANCO ASSENTO REDONDO EM FORMICA ESPECIAL, COM ESTRUTURA PINTADA DE PRETO, COM SAPATAS PROTETORAS DE NAYLON, MEDINDO 0,30CM DE DIAMETRO, POR 0,55CM DE ALTURA.	FCBS (LAB. DE BIOQUIMICA (44/48 CIBA))	R\$22.00	21/12/2001
6342	BANCO ASSENTO REDONDO EM FORMICA ESPECIAL, COM ESTRUTURA PINTADA DE PRETO, COM SAPATAS PROTETORAS DE NAYLON, MEDINDO 0,30CM DE DIAMETRO, POR 0,55CM DE ALTURA.	FCA (LAB. DE ANATOMIA VEGETAL - BL VI - SL 09 - CII)	R\$22.00	21/12/2001
6343	BANCO ASSENTO REDONDO EM FORMICA ESPECIAL, COM ESTRUTURA PINTADA DE PRETO, COM SAPATAS PROTETORAS DE NAYLON, MEDINDO 0,30CM DE DIAMETRO, POR 0,55CM DE ALTURA.	FCA (LAB. DE ANATOMIA VEGETAL - BL VI - SL 09 - CII)	R\$22.00	21/12/2001
6344	BANCO ASSENTO REDONDO EM FORMICA ESPECIAL,	FCA (LAB. DE ANATOMIA VEGETAL - BL VI - SL 09 - CII)	R\$22.00	21/12/2001

Relatório de todos os bens da UFVJM

Nº Bem	Descrição	Localização	Valor Aquisição	Data Aquisição
6344	COM ESTRUTURA PINTADA DE PRETO, COM SAPATAS PROTETORAS DE NAYLON, MEDINDO 0,30CM DE DIAMETRO, POR 0,55CM DE ALTURA.	FCA (LAB. DE ANATOMIA VEGETAL - BL VI - SL 09 - CII)	R\$22.00	21/12/2001
6345	BANCO ASSENTO REDONDO EM FORMICA ESPECIAL, COM ESTRUTURA PINTADA DE PRETO, COM SAPATAS PROTETORAS DE NAYLON, MEDINDO 0,30CM DE DIAMETRO, POR 0,55CM DE ALTURA.	FCA (LAB. DE ANATOMIA VEGETAL - BL VI - SL 09 - CII)	R\$22.00	21/12/2001
6346	MONITOR TCE 17" NE DIGITAL NÂ° SERIE MPRII 126IP73A0486.	GABIN (GABINETE DA REITORIA)	R\$525.00	26/11/2001
6347	MONITOR TCE 17" NE DIGITAL NÂ° SERIE MPRII 126IP73A0740.	PROAD (ADMINISTRAÇÃO - PRÉDIO DA REITORIA - CAMPUS I)	R\$1825.00	26/11/2001
6348	MONITOR AOC 15" A CORES MODELO 5EN, SERIE NÂ° S5PS17B910687.	FCBS (COORDENADORIA DO CURSO DE ENFERMAGEM)	R\$319.00	26/11/2001
6349	MONITOR AOC 15" A CORES MODELO 5EN SERIE NÂ° S5PS17B910386.	SUB (BIBLIOTECA - CAMPUS I)	R\$319.00	26/11/2001
6350	MONITOR AOC 15" A CORES MODELO 5EN, SERIE NÂ° S5PS17B907283.	SRH (SUPERINTENDÊNCIA DE RECURSOS HUMANOS/PRGP.)	R\$319.00	26/11/2001
6351	MONITOR MONITOR AOC 15" A CORES MODELO 5EN, SERIE S5PS17B910673.	PRPPG (PRO-REITORIA DE PESQUISA E PÓS-GRADUAÇÃO)	R\$319.00	26/11/2001
6352	MONITOR AOC 15" A CORES MODELO 5EN, SERIE S5PS17B907358.	PROAD (ADMINISTRAÇÃO/INFORMÁTICA S/F.)	R\$319.00	26/11/2001
6354	MONITOR AOC 15" A CORES MODELO 5EN, SERIE NÂ° S5PS17B909714.	PROGRAD (PRÓ-REITORIA DE GRADUAÇÃO)	R\$319.00	26/11/2001
6355	MONITOR AOC 15" A CORES MODELO 5EN, SERIE NÂ° S5PS17B910629.	PROAD (DEPOSITO DO PATRIMÔNIO)	R\$319.00	26/11/2001
6356	MONITOR AOC 15" A CORES MODELO 5EN, SERIE NÂ° S5PS17B919811.	FCA (LAB. DE ENTOMOLOGIA - AGRÁRIAS - CAMPUS II)	R\$319.00	26/11/2001
6357	MONITOR AOC 15" A CORES MODELO 5EN, SERIE NÂ° S5PS17B909791.	PROAD (DIVISÃO DE MATERIAL E ALMOXARIFADO -CAMPUS I)	R\$319.00	26/11/2001
6358	HUB ENCORE ENH908 NWW + 8 PORTAS NWAY SWITCHING 10/100.	EDF ((316 - SALA DE EQUIPAMENTOS - DEFI / DIP))	R\$280.00	26/11/2001
6359	VEÍCULOS / AUTOMÓVEIS VEÍCULO TRAÇÃO MECÂNICA - CAMIONETA/CABINE DUPLA - TOYOTA BANDEIRANTES - COMBUSTÍVEL: DIESEL - CAPACIDADE / POTÊNCIA /CILÍNDROS: 96CV - PL...	FEM ((DIVISÃO DE MÁQUINAS E TRANSPORTES - DMT/GALPÃO))	R\$34900.00	12/12/2001
6361	ARQUIVO ARQUIVO DE AÇO PARA PASTA SUSPENSÁ COM 04 GAVETAS E CHAVES, MODELO OFICIO ESPECIAL PLATAFORMA 2, COR CINZA.	PROAD ((PISCINA/EDF - DEPÓSITO/DIP - PROAD))	R\$156.00	26/12/2001
6362	ARQUIVO ARQUIVO DE AÇO PARA PASTA SUSPENSÁ COM 04 GAVETAS E CHAVES, MODELO OFICIO ESPECIAL PLATAFORMA 2,	COPESE ((ELABORAÇÃO))	R\$156.00	26/12/2001

Relatório de todos os bens da UFVJM

Nº Bem	Descrição	Localização	Valor Aquisição	Data Aquisição
6362	COR CINZA.	COPESE ((ELABORAÇÃO))	R\$156.00	26/12/2001
6363	ARMÁRIO ARMÁRIO DE AÇO ESPECIAL, MEDINDO 190X80X38, PLATAFORMA 3 COM 2 PORTAS E CHAVES, COR CINZA.	COPESE ((PROCESSAMENTO DE DADOS))	R\$209.00	26/12/2001
6364	ARMÁRIO ARMÁRIO DE AÇO ESPECIAL, MEDINDO 190X80X38, PLATAFORMA 3 COM 2 PORTAS E CHAVES, COR CINZA.	COPESE ((EQUIPE PEDAGÓGICA))	R\$209.00	26/12/2001
6365	ARMÁRIO DE AÇO ESPECIAL MEDINDO 190X80X38, PLATAFORMA 3 COM 2 PORTAS E CHAVES, COR CINZA.	FCBS (SUS - TRIAGEM/CLÍNICA INTEGRADA.)	R\$209.00	26/12/2001
6366	MESA DE MELANINO, MEDINDO 120X60X74, COM 03 GAVETAS, COR BRANCA.	FCBS (SUS - TRIAGEM/CLÍNICA INTEGRADA.)	R\$129.00	26/12/2001
6367	CADEIRA GIRATORIA ESPUMA INJERAVEL, COR PRETA.	PROAD (PABX - CAMPUS I)	R\$73.90	26/12/2001
6368	SOFÁ TOMAZ 02 LUGARES L300, COM BRACO CROMADO.	GABIN (GABINETE DA REITORIA)	R\$1088.00	27/12/2001
6369	POLTRONA TOMAZ L300	GABIN (GABINETE DA REITORIA)	R\$550.00	27/12/2001
6370	POLTRONA TOMAZ L300	GABIN (GABINETE DA REITORIA)	R\$550.00	27/12/2001
6371	POLTRONA RECOLETA 10, COM RODINHAS E UMA ALMOFADA	AADEFINIR (DEPENDÊNCIA SAP)	R\$286.00	27/12/2001
6372	MESA MESA COM ESTRUTURA EM AÇO, LATERAL COR MARFIM E TAMPO DE VIDRO.	PROACE ((SALA DA DIRETORIA DE ASSISTÊNCIA ESTUDANTIL))	R\$151.40	27/12/2001
6373	CADEIRA CADEIRA FIXA, PÉS EM MADEIRA, ASSENTO E ENCOSTO DE CAMURÇA, NA COR: CREME E COM BRAÇOS DE METAL.	GABIN ((GABINETE - REITORIA))	R\$298.00	27/12/2001
6374	CADEIRA CADEIRA FIXA, PÉS EM MADEIRA, ASSENTO E ENCOSTO DE CAMURÇA, NA COR: CREME E COM BRAÇOS DE METAL.	GABIN ((GABINETE - REITORIA))	R\$298.00	27/12/2001
6375	MESA MESA DE CANTO, ESTRUTURA EM AÇO 0,9 X 1,9 E TAMPO REDONDO EM VIDRO.	GABIN ((GABINETE VICE-REITORIA))	R\$221.50	27/12/2001
6376	MESA MESA DE CANTO TOMAZ, COM ESTRUTURA CROMADA, COR VILHO.	CHEFIAGA ((CHEFIA DO GABINETE - REITORIA))	R\$198.00	27/12/2001
6377	MESA PARA COMPUTADOR.	CHEFIAGA (GABINETE DA REITORIA)	R\$166.00	27/12/2001
6378	MESA ESTAÇÃO DE TRABALHO EM L, ESTILO DE LUXO, CONFECCIONADA EM MADEIRA COM TAMPO DE VIDRO, COM SUPORTE PARA TECLADO, GAVETEIRO, PORTA CD E CONEXÃO CURVA EM MO...	AUDIN (AUDITORIA INTERNA CAMPUS JK)	R\$440.90	27/12/2001
6379	MESA PORTA CPU 3021 EM MOGNO.	GABIN (GABINETE DA REITORIA)	R\$99.30	27/12/2001
6380	POLTRONA DIVA LISO COR VINHO, COM 03 LUGARES E 03 ALMOFADAS.	PROACE ((PRÓ REITORA ASSUNT. COMUN. ESTUDANTIS - PROACE))	R\$618.00	27/12/2001

Relatório de todos os bens da UFVJM

Nº Bem	Descrição	Localização	Valor Aquisição	Data Aquisição
6381	SOFA SOFA EM ESTOFADO/TECIDO COM 03 LUGARES NA COR VINHO/VERMELHO.	PROGRAD ((SECRETARIA/RECEPÇÃO - PROGRAD/PATRIMÔNIO))	R\$438.90	27/12/2001
6382	SOFA LISO COR VINHO, COM 02 LUGARES.	PROGEP ((PRO - REITORIA DE GESTÃO DE PESSOAS - PROGEP))	R\$380.00	27/12/2001
6383	MESA MESA PARA TABACO COM TAMPO DE VIDRO EM MOGNO.	FCBS (LAB. DE PATOLOGIA - SALAS 22 -CIBA)	R\$116.00	27/12/2001
6386	EXTINTOR DE INCENDIO PO QUIMICO, 6KGS RESIL. CODIGO 1640.	UFVJM (CAMPUS I - UFVJM)	R\$66.87	11/01/2002
6387	EXTINTOR DE INCENDIO PO QUIMICO, 6KGS RESIL. CODIGO 1640.	UFVJM (CAMPUS I - UFVJM)	R\$66.87	11/01/2002
6388	EXTINTOR DE INCENDIO PO QUIMICO, 6KGS RESIL. CODIGO 1640.	UFVJM (CAMPUS I - UFVJM)	R\$66.87	11/01/2002
6389	EXTINTOR DE INCENDIO PO QUIMICO, 6KGS RESIL. CODIGO 1640.	UFVJM (CAMPUS I - UFVJM)	R\$66.87	11/01/2002
6390	EXTINTOR DE INCENDIO PO QUIMICO, 6KGS RESIL. CODIGO 1640.	UFVJM (CAMPUS I - UFVJM)	R\$66.87	11/01/2002
6391	EXTINTOR DE INCENDIO PO QUIMICO, 6KGS RESIL. CODIGO 1640.	UFVJM (CAMPUS I - UFVJM)	R\$66.87	11/01/2002
6392	EXTINTOR DE INCENDIO PO QUIMICO, 6KGS RESIL. CODIGO 1640.	UFVJM (CAMPUS I - UFVJM)	R\$66.87	11/01/2002
6393	EXTINTOR DE INCENDIO PO QUIMICO, 6KGS RESIL. CODIGO 1640.	UFVJM (CAMPUS I - UFVJM)	R\$66.87	11/01/2002
6396	PROJETOR PROJETO DE SLIDE - IIIA S/OB - VOLTAGEM: 120 VOLTS - POTÊNCIA: 300W - LAMPADA DE 60/HZ, 4,5A - 400W - COM LENTE OBJETIVA, 100 150MM, ZOOM F/3,5 DE PR...	FCBS (LAB. DE HISTOLOGIA/EMBRIOLOGIA (27/CIBA))	R\$1398.00	28/02/2002
6398	RETROPROJETOR RETROPROJETOR - VOLTAGEM: 127/220V - POTÊNCIA: 50/60HZ - 3/1 2A LAMPADA - 24V - 250W - NÚMERO DE SÉRIE: 203821 - MARCA: TES - MODELO: 2020 ABJ	EDF ((GABINETE 310 - DEFI / DIP))	R\$395.00	28/02/2002
6399	RETROPROJETOR RETROPROJETOR - VOLTAGEM: 127/220V - POTÊNCIA: 50/60HZ - 3/1 2A LAMPADA - 24V - 250W - NÚMERO DE SÉRIE: 203822 - MARCA: TES - MODELO: 2020 ABJ	PROAD ((Campus Mucuri - Transferência Provisoria))	R\$395.00	28/02/2002
6400	RETROPROJETOR RETROPROJETOR - VOLTAGEM: 127/220V - POTÊNCIA: 50/60HZ - 3/1 2A LAMPADA - 24V - 250W - NÚMERO DE SÉRIE: 203823 - MARCA: TES - MODELO: 2020 ABJ	PROAD (DEPOSITO DO PATRIMÔNIO)	R\$395.00	28/02/2002
6401	RETROPROJETOR RETROPROJETOR - VOLTAGEM: 127/220V - POTÊNCIA: 50/60HZ - 3/1 2A	PROGRAD ((PAVILHÃO DE AULAS I - CAMPUS JK))	R\$395.00	28/02/2002

Relatório de todos os bens da UFVJM

Nº Bem	Descrição	Localização	Valor Aquisição	Data Aquisição
6401	LAMPADA - 24V - 250W - NÚMERO DE SÉRIE: 203824 - MARCA: TES - MODELO: 2020 ABJ	PROGRAD ((PAVILHÃO DE AULAS I - CAMPUS JK))	R\$395.00	28/02/2002
6402	RETROPROJETOR RETROPROJETOR - VOLTAGEM: 127/220V - POTÊNCIA: 50/60HZ - 3/1 2A LAMPADA - 24V - 250W - NÚMERO DE SÉRIE: 203825 - MARCA: TES - MODELO: 2020 ABJ	PROAD (CENTRAL DE ÁUDIO VÍDEO E FOTO - CAMPUS I)	R\$395.00	28/02/2002
6403	CARRETA TANQUE (PIPA) CARRETA TANQUE PIPA, 4 RODAS, 4000 LITROS - MARCA: ACTON. EQUIPAMENTO DOADO PELA FUNDAEPE, CONFORME TERMO DE DOAÇÃO E NOTA FISCAL, ANEXOS ...	FCA (LAB. DE MECÂNICA - FACULDADE DE CIÊNCIAS AGRÁRIAS)	R\$2200.00	18/03/2002
6404	CARRETA AGRÍCOLA CARRETA AGRÍCOLA EM MADEIRA, 4 RODAS - 4000K - MARCA: ACTON. EQUIPAMENTO DOADO PELA FUNDAEPE, CONFORME TERMO DE DOAÇÃO E NOTA FISCAL, ANEXOS AO...	FEM PATRIMONIAL ((FAZENDA EXPERIMENTAL DO MOURA - CURVELO/MG))	R\$1600.00	18/03/2002
6405	PLANTADEIRA PLANTADEIRA/ADUBADEIRA, 2 LITROS. MARCA: JUMIL - MODELO: JM 2040. EQUIPAMENTO DOADO PELA FUNDAEPE, CONFORME TERMO DE DOAÇÃO E NOTA FISCAL, ANEXOS AO...	DF (FAZENDA DO RIO MANSO)	R\$3000.00	18/03/2002
6406	PERFURADOR DE SOLO C/ BROCAS CPL PERFURADOR DE DE SOLO / BROCA 9" - MARCA: BALDAN. EQUIPAMENTO DOADO PELA FUNDAEPE, CONFORME TERMO DE DOAÇÃO E NOTA FISCAL, ANEX...	FCA (LAB. DE MECÂNICA - FACULDADE DE CIÊNCIAS AGRÁRIAS)	R\$1840.00	18/03/2002
6407	DISTRIBUIDOR DE CALCÁRIO DISTRIBUIDOR DE CALCÁRIO, 2.500, JAN - MARCA: PICCIN - MODELO: MASTER 2500L. EQUIPAMENTO DOADO PELA FUNDAEPE, CONFORME TERMO DE DOAÇÃO ...	FEM PATRIMONIAL ((FAZENDA EXPERIMENTAL DO MOURA - CURVELO/MG))	R\$5700.00	18/03/2002
6408	GRADE GRADE ARADORA, 12 X 24 X 6,00MM - MARCA: BALDAN. MODELO: GR. EQUIPAMENTO DOADO PELA FUNDAEPE, CONFORME TERMO DE DOAÇÃO E NOTA FISCAL, ANEXOS AO PROCESSO ...	FCA (LAB. DE MECÂNICA - FACULDADE DE CIÊNCIAS AGRÁRIAS)	R\$3380.00	18/03/2002
6409	CULTIVADOR CULTIVADOR SEM ADUBADEIRA, CTV - 07 X 2250 - H. LONGA - MARCA: BALDAN. EQUIPAMENTO DOADO PELA FUNDAEPE, CONFORME TERMO DE DOAÇÃO E NOTA FISCAL, ANEXO...	DF (FAZENDA DO RIO MANSO)	R\$750.00	18/03/2002

Relatório de todos os bens da UFVJM

Nº Bem	Descrição	Localização	Valor Aquisição	Data Aquisição
6410	ARADO ARADO REVERSIVEL - ARH-3X26 S/R - MARCA: BALDAN, COM 03 DISCOS. EQUIPAMENTO DOADO PELA FUNDAEPE, CONFORME TERMO DE DOAÇÃO E NOTA FISCAL, ANEXOS AO PROCESS...	FEM PATRIMONIAL ((FAZENDA EXPERIMENTAL DO MOURA - CURVELO/MG))	R\$2600.00	18/03/2002
6411	ROÇADEIRA ROÇADEIRA HIDRÁULICA, 04 FACAS - RPDL - 2250 - MARCA: BALDAN. EQUIPAMENTO DOADO PELA FUNDAEPE, CONFORME TERMO DE DOAÇÃO E NOTA FISCAL, ANEXOS AO PROCE...	DF (FAZENDA DO RIO MANSO)	R\$3830.00	18/03/2002
6412	ARADO ARADO COM 02 AIVECAS DE 16", BICO DE AÇO ESPECIAL COM DISPOSITIVO DE SEGURANÇA - MARCA: TATU. EQUIPAMENTO DOADO PELA FUNDAEPE, CONFORME TERMO DE DOAÇÃO E...	FCA (LAB. DE MECÂNICA - FACULDADE DE CIÊNCIAS AGRÁRIAS)	R\$1500.00	18/03/2002
6413	COMPRESSOR COMPRESSOR 10/175 COM MOTOR 2CV - MONOFÁSICO - MARCA: PRESSURE. EQUIPAMENTO DOADO PELA FUNDAEPE, CONFORME TERMO DE DOAÇÃO E NOTA FISCAL, ANEXOS AO PR...	FCBS (LAB. DE AQUICULTURA E ECOL. AQUÁTICA - BL1 - C II)	R\$980.00	18/03/2002
6414	GUINCHO GUINCHO ESTACIONÁRIO - CAPACIDADE: 2 TONELADAS - MARCA: SKAY. EQUIPAMENTO DOADO PELA FUNDAEPE, CONFORME TERMO DE DOAÇÃO E NOTA FISCAL, ANEXOS AO PROCES...	FCA (LAB. DE MECÂNICA - FACULDADE DE CIÊNCIAS AGRÁRIAS)	R\$1350.00	18/03/2002
6415	MACACO MACACO HIDRÁULICO, TIPO JACARÉ - CAPACIDADE: 2 TONELADAS - MARCA: RIBEIRO. EQUIPAMENTO DOADO PELA FUNDAEPE, CONFORME TERMO DE DOAÇÃO E NOTA FISCAL, ANEXO...	PROAD ((OFICINA - DMT/GALPÃO))	R\$360.00	18/03/2002
6416	SISTEMA DE LUBRIFICAÇÃO SISTEMA DE LUBRIFICAÇÃO À GRAXA, MANUAL - MARCA: MAC-LUB MODELO: MAC-40. EQUIPAMENTO DOADO PELA FUNDAEPE, CONFORME TERMO DE DOAÇÃO E NOT...	FEM PATRIMONIAL ((FAZENDA EXPERIMENTAL DO MOURA - CURVELO/MG))	R\$80.00	18/03/2002
6417	MOTOR AGRICOLA MOTOR A DIESEL, 8 CV, PARTIDA MANUAL, RADIADOR. MODELO: R180N - MARCA: TRAMONTINI. EQUIPAMENTO DOADO PELA FUNDAEPE, CONFORME TERMO DE DOAÇÃO E NO...	FCA (LAB. DE MECÂNICA - FACULDADE DE CIÊNCIAS AGRÁRIAS)	R\$2940.00	18/03/2002
6418	DESINTEGRADOR DESINTEGRADOR DE RESÍDUO ORGÂNICO,	FCA (LAB. DE MECÂNICA - FACULDADE DE CIÊNCIAS AGRÁRIAS)	R\$690.00	18/03/2002

Relatório de todos os bens da UFVJM

Nº Bem	Descrição	Localização	Valor Aquisição	Data Aquisição
6418	MOTOR DE 2CV, MONOFÁSICO. MODELO: DPM - MARCA: NOGUEIRA. EQUIPAMENTO DOADO PELA FUNDAEPE, CONFORME TERMO DE DOA...	FCA (LAB. DE MECÂNICA - FACULDADE DE CIÊNCIAS AGRÁRIAS)	R\$690.00	18/03/2002
6419	TELEVISOR TELEVISOR/TELEVISÃO, A CORES, 20 POLEGADAS. MARCA: LG - MODELO: CP29K30. EQUIPAMENTO DOADO PELA FUNDAEPE, CONFORME TERMO DE DOAÇÃO E NOTA FISCAL, ANEX...	DICOM ((DIRETORIA DE COMUNICAÇÃO SOCIAL - PROAD/DIP))	R\$426.30	19/03/2002
6420	TELEVISOR TELEVISOR/TELEVISÃO, A CORES, 20 POLEGADAS. MARCA: LG - MODELO: CP29K30. EQUIPAMENTO DOADO PELA FUNDAEPE, CONFORME TERMO DE DOAÇÃO E NOTA FISCAL, ANEX...	DE (FUNDAEPE E GRÁFICA FUNDAEPE)	R\$426.30	19/03/2002
6421	TELEVISOR TELEVISOR/TELEVISÃO, A CORES, 20 POLEGADAS. MARCA: LG - MODELO: CP29K30. EQUIPAMENTO DOADO PELA FUNDAEPE, CONFORME TERMO DE DOAÇÃO E NOTA FISCAL, ANEX...	PROAD (SALA DE GUARDA ROTATIVA C/II)	R\$426.30	19/03/2002
6422	TELEVISOR TELEVISOR/TELEVISÃO, A CORES, 20 POLEGADAS. MARCA: LG - MODELO: CP29K30. EQUIPAMENTO DOADO PELA FUNDAEPE, CONFORME TERMO DE DOAÇÃO E NOTA FISCAL, ANEX...	PROAD (SALA DE GUARDA ROTATIVA C/II)	R\$426.30	19/03/2002
6423	VIDEO CASSETE VIDEO CASSETE, 05 CABEÇAS, COM CONTROLE REMOTO - MARCA: LG. NÚMERO DE SÉRIE: 111AZ06476CC / 450B. EQUIPAMENTO DOADO PELA FUNDAEPE, CONFORME TERMO ...	PROAD (CENTRAL DE ÁUDIO VÍDEO E FOTO-CAMPUS II)	R\$320.70	19/03/2002
6424	VIDEO CASSETE VIDEO CASSETE, 05 CABEÇAS, COM CONTROLE REMOTO - MARCA: LG. NÚMERO DE SÉRIE: 111AZ06571CC / 450B. EQUIPAMENTO DOADO PELA FUNDAEPE, CONFORME TERMO ...	PROAD (CENTRAL DE ÁUDIO VÍDEO E FOTO-CAMPUS II)	R\$320.70	19/03/2002
6425	VIDEO CASSETE VIDEO CASSETE, 05 CABEÇAS, COM CONTROLE REMOTO - MARCA: LG. NÚMERO DE SÉRIE: 111AZ06670CC / 450B. EQUIPAMENTO DOADO PELA FUNDAEPE, CONFORME TERMO ...	DICOM ((DIRETORIA DE COMUNICAÇÃO SOCIAL - PROAD/DIP))	R\$320.70	19/03/2002
6426	VIDEO CASSETE VIDEO CASSETE, 05 CABEÇAS,	PROGRAD ((DEPOSITO 2 - 1 ANDAR/PAV. DE AUDITÓRIOS-	R\$320.70	19/03/2002

Relatório de todos os bens da UFVJM

Nº Bem	Descrição	Localização	Valor Aquisição	Data Aquisição
6426	COM CONTROLE REMOTO - MARCA: LG. NÚMERO DE SÉRIE: 111AZ06721CC / 450B. EQUIPAMENTO DOADO PELA FUNDAEPE, CONFORME TERMO ...	PROGRAD))	R\$320.70	19/03/2002
6427	FREEZER VERTICAL FREEZER VERTICAL - CAPACIDADE: 260 LITROS. MARCA: CONSUL - MODELO: CVU 26. EQUIPAMENTO DOADO PELA FUNDAEPE, CONFORME TERMO DE DOAÇÃO E NOTA FIS...	DE (FUNDAEPE E GRÁFICA FUNDAEPE)	R\$768.75	19/03/2002
6428	FREEZER VERTICAL FREEZER VERTICAL - CAPACIDADE: 260 LITROS. MARCA: CONSUL - MODELO: CVU 26. EQUIPAMENTO DOADO PELA FUNDAEPE, CONFORME TERMO DE DOAÇÃO E NOTA FIS...	NUT ((LAB.SEG. ALIMENTAR E NUTRICIONAL SUSTENTÁVEL-NUT))	R\$768.75	19/03/2002
6429	FORNO FORNO ELÉTRICO, INOX 1.75 - CAPACIDADE: 461L - MARCA: LAYR - MODELO: CRYSTAI TOP CLASS. NÚMERO DE SÉRIE: 18808. EQUIPAMENTO DOADO PELA FUNDAEPE, CONFORME ...	NUT ((LAB.SEG. ALIMENTAR E NUTRICIONAL SUSTENTÁVEL-NUT))	R\$216.35	19/03/2002
6430	FORNO FORNO ELÉTRICO, INOX 1.75 - CAPACIDADE: 461L - MARCA: LAYR - MODELO: CRYSTAI TOP CLASS. NÚMERO DE SÉRIE: 18807. EQUIPAMENTO DOADO PELA FUNDAEPE, CONFORME ...	NUT ((LAB.SEG. ALIMENTAR E NUTRICIONAL SUSTENTÁVEL-NUT))	R\$216.35	19/03/2002
6431	FREEZER HORIZONTAL FREEZER HORIZONTAL - CAPACIDADE: 293 LITROS - MARCA: METALFRIO - MODELO: DA300. EQUIPAMENTO DOADO PELA FUNDAEPE, CONFORME TERMO DE DOAÇÃO E N...	UFVJM (ADMINISTRATIVO II - CAMPUS II)	R\$629.20	19/03/2002
6432	FREEZER HORIZONTAL FREEZER HORIZONTAL - CAPACIDADE: 293 LITROS - MARCA: METALFRIO - MODELO: DA300. EQUIPAMENTO DOADO PELA FUNDAEPE, CONFORME TERMO DE DOAÇÃO E N...	AGR ((PRÉDIO AGRONOMIA - CAMPUS JK))	R\$629.20	19/03/2002
6433	GELADEIRA GELADEIRA - CAPACIDADE: 23L - MARCA: CONSUL - MODELO: CRC24. EQUIPAMENTO DOADO PELA FUNDAEPE, CONFORME TERMO DE DOAÇÃO E NOTA FISCAL, ANEXOS AOS PROCE...	FCBS (SALA 193 - NUTRIÇÃO - CAMPUS II)	R\$428.85	19/03/2002
6434	GELADEIRA GELADEIRA - CAPACIDADE: 23L - MARCA: CONSUL - MODELO: CRC24. EQUIPAMENTO DOADO PELA FUNDAEPE, CONFORME TERMO DE DOAÇÃO E NOTA FISCAL, ANEXOS AOS	PROAD (ALMOXARIFADO DE LIMPEZA - CAMPUS II)	R\$428.85	19/03/2002

Relatório de todos os bens da UFVJM

Nº Bem	Descrição	Localização	Valor Aquisição	Data Aquisição
6434	PROCE...	PROAD (ALMOXARIFADO DE LIMPEZA - CAMPUS II)	R\$428.85	19/03/2002
6435	FOGAO FOGAO A GAS, 06 BOCAS. MARCA: ATLAS - MODELO: TROPICAL 6B. EQUIPAMENTO DOADO PELA FUNDAEPE, CONFORME TERMO DE DOAÇÃO E NOTA FISCAL, ANEXOS AO PROCESSO: 23...	FEM PATRIMONIAL ((FAZENDA EXPERIMENTAL DO MOURA - CURVELO/MG))	R\$288.80	19/03/2002
6436	FOGAO FOGAO A GAS, 06 BOCAS. MARCA: ATLAS - MODELO: TROPICAL 6B. EQUIPAMENTO DOADO PELA FUNDAEPE, CONFORME TERMO DE DOAÇÃO E NOTA FISCAL, ANEXOS AO PROCESSO: 23...	NUT ((LAB. TECNOLOGIA E BIOMASSA DO CERRADO/CAFÉ - NUT))	R\$288.80	19/03/2002
6437	FOGAO FOGAO A GAS, 06 BOCAS. MARCA: ATLAS - MODELO: TROPICAL 6B. EQUIPAMENTO DOADO PELA FUNDAEPE, CONFORME TERMO DE DOAÇÃO E NOTA FISCAL, ANEXOS AO PROCESSO: 23...	NUT ((LAB.SEG. ALIMENTAR E NUTRICIONAL SUSTENTÁVEL-NUT))	R\$288.80	19/03/2002
6438	FOGAO FOGAO A GAS, 06 BOCAS. MARCA: ATLAS - MODELO: TROPICAL 6B. EQUIPAMENTO DOADO PELA FUNDAEPE, CONFORME TERMO DE DOAÇÃO E NOTA FISCAL, ANEXOS AO PROCESSO: 23...	NUT ((LAB.SEG. ALIMENTAR E NUTRICIONAL SUSTENTÁVEL-NUT))	R\$288.80	19/03/2002
6439	FOGAO INDUSTRIAL FOGAO INDUSTRIAL - 04 BOCAS. MODELO: VULÇÃO - MARCA: VENÂNCIO. EQUIPAMENTO DOADO PELA FUNDAEPE, CONFORME TERMO DE DOAÇÃO E NOTA FISCAL, ANEXOS ...	AGR ((PRÉDIO AGRONOMIA - CAMPUS JK))	R\$288.60	19/03/2002
6440	GUILHOTINA PARA BIOTÉRIO GUILHOTINA PARA DECAPITAÇÃO DE PEQUENOS ANIMAIS DE LABORATÓRIO. MARCA: HENRY. SCHEINS. EQUIPAMENTO DOADO PELA FUNDAEPE, CONFORME TERMO ...	FCBS (LAB. DE FARMACOLOGIA - FARMÁCIA BÁSICA - CAMPUS II)	R\$1580.00	19/03/2002
6441	GUILHOTINA PARA BIOTÉRIO GUILHOTINA PARA DECAPITAÇÃO DE PEQUENOS ANIMAIS DE LABORATÓRIO. MARCA: HENRY. SCHEINS. EQUIPAMENTO DOADO PELA FUNDAEPE, CONFORME TERMO ...	FCBS (BIOTÉRIO - CAMPUS II)	R\$1580.00	19/03/2002
6442	GUILHOTINA PARA BIOTÉRIO GUILHOTINA PARA DECAPITAÇÃO DE PEQUENOS ANIMAIS DE LABORATÓRIO. MARCA: HENRY - SCHEINS. EQUIPAMENTO DOADO PELA FUNDAEPE, CONFORME	FCA (LAB. DE ANATOMIA ANIMAL - SL103- AGRÁRIAS-CAMPUS II)	R\$1580.00	19/03/2002

Relatório de todos os bens da UFVJM

Nº Bem	Descrição	Localização	Valor Aquisição	Data Aquisição
6442	TERMO...	FCA (LAB. DE ANATOMIA ANIMAL - SL103- AGRÁRIAS-CAMPUS II)	R\$1580.00	19/03/2002
6443	CAVALETE TUBULAR 2001P COM TAMPO DE 100X800, COM REGUA PARALELA E BANCO/TAMBURETE DE MADEIRA. MODELO ME 32/18 EM MOGNO.	FCA (LAB. DE DESENHO - CII)	R\$161.00	01/04/2002
6444	CAVALETE TUBULAR 2001P COM TAMPO DE 100X800, COM REGUA PARALELA E BANCO/TAMBURETE DE MADEIRA. MODELO ME 32/18 EM MOGNO.	FCA (LAB. DE DESENHO - CII)	R\$161.00	01/04/2002
6445	CAVALETE TUBULAR 2001P COM TAMPO DE 100X800, COM REGUA PARALELA E BANCO/TAMBURETE DE MADEIRA. MODELO ME 32/18 EM MOGNO.	FCA (LAB. DE DESENHO - CII)	R\$161.00	01/04/2002
6446	CAVALETE TUBULAR 2001P COM TAMPO DE 100X800, COM REGUA PARALELA E BANCO/TAMBURETE DE MADEIRA. MODELO ME 32/18 EM MOGNO.	FCA (LAB. DE DESENHO - CII)	R\$161.00	01/04/2002
6447	CAVALETE TUBULAR 2001P COM TAMPO DE 100X800, COM REGUA PARALELA E BANCO/TAMBURETE DE MADEIRA. MODELO ME 32/18 EM MOGNO.	FCA (LAB. DE DESENHO - CII)	R\$161.00	01/04/2002
6448	CAVALETE TUBULAR 2001P COM TAMPO DE 100X800, COM REGUA PARALELA E BANCO/TAMBURETE DE MADEIRA. MODELO ME 32/18 EM MOGNO.	FCA (LAB. DE DESENHO - CII)	R\$161.00	01/04/2002
6449	CAVALETE TUBULAR 2001P COM TAMPO DE 100X800, COM REGUA PARALELA E BANCO/TAMBURETE DE MADEIRA. MODELO ME 32/18 EM MOGNO.	FCA (LAB. DE DESENHO - CII)	R\$161.00	01/04/2002
6450	CAVALETE TUBULAR 2001P COM TAMPO DE 100X800, COM REGUA PARALELA E BANCO/TAMBURETE DE MADEIRA. MODELO ME 32/18 EM MOGNO.	FCA (LAB. DE DESENHO - CII)	R\$161.00	01/04/2002
6451	CAVALETE TUBULAR 2001P COM TAMPO DE 100X800, COM REGUA PARALELA E BANCO/TAMBURETE DE MADEIRA. MODELO ME 32/18 EM MOGNO.	FCA (LAB. DE DESENHO - CII)	R\$161.00	01/04/2002
6452	CAVALETE TUBULAR 2001P COM TAMPO DE 100X800, COM REGUA PARALELA E BANCO/TAMBURETE DE MADEIRA. MODELO ME 32/18 EM MOGNO.	FCA (LAB. DE DESENHO - CII)	R\$161.00	01/04/2002
6453	CAVALETE TUBULAR 2001P COM TAMPO DE 100X800, COM REGUA PARALELA E BANCO/TAMBURETE DE MADEIRA. MODELO ME 32/18 EM MOGNO.	FCA (LAB. DE DESENHO - CII)	R\$161.00	01/04/2002

Relatório de todos os bens da UFVJM

Nº Bem	Descrição	Localização	Valor Aquisição	Data Aquisição
6454	CAVALETE TUBULAR 2001P COM TAMPO DE 100X800, COM REGUA PARALELA E BANCO/TAMBURETE DE MADEIRA. MODELO ME 32/18 EM MOGNO.	FCA (LAB. DE DESENHO - CII)	R\$161.00	01/04/2002
6455	CAVALETE TUBULAR 2001P COM TAMPO DE 100X800, COM REGUA PARALELA E BANCO/TAMBURETE DE MADEIRA. MODELO ME 32/18 EM MOGNO.	FCA (LAB. DE DESENHO - CII)	R\$161.00	01/04/2002
6456	CAVALETE TUBULAR 2001P COM TAMPO DE 100X800, COM REGUA PARALELA E BANCO/TAMBURETE DE MADEIRA. MODELO ME 32/18 EM MOGNO.	FCA (LAB. DE DESENHO - CII)	R\$161.00	01/04/2002
6457	CAVALETE TUBULAR 2001P COM TAMPO DE 100X800, COM REGUA PARALELA E BANCO/TAMBURETE DE MADEIRA. MODELO ME 32/18 EM MOGNO.	FCA (LAB. DE DESENHO - CII)	R\$161.00	01/04/2002
6458	CAVALETE TUBULAR 2001P COM TAMPO DE 100X800, COM REGUA PARALELA E BANCO/TAMBURETE DE MADEIRA. MODELO ME 32/18 EM MOGNO.	FCA (LAB. DE DESENHO - CII)	R\$161.00	01/04/2002
6459	CAVALETE TUBULAR 2001P COM TAMPO DE 100X800, COM REGUA PARALELA E BANCO/TAMBURETE DE MADEIRA. MODELO ME 32/18 EM MOGNO.	FCA (LAB. DE DESENHO - CII)	R\$161.00	01/04/2002
6460	CAVALETE TUBULAR 2001P COM TAMPO DE 100X800, COM REGUA PARALELA E BANCO/TAMBURETE DE MADEIRA. MODELO ME 32/18 EM MOGNO.	FCA (LAB. DE DESENHO - CII)	R\$161.00	01/04/2002
6461	CAVALETE TUBULAR 2001P COM TAMPO DE 100X800, COM REGUA PARALELA E BANCO/TAMBURETE DE MADEIRA. MODELO ME 32/18 EM MOGNO.	FCA (LAB. DE DESENHO - CII)	R\$161.00	01/04/2002
6462	CAVALETE TUBULAR 2001P COM TAMPO DE 100X800, COM REGUA PARALELA E BANCO/TAMBURETE DE MADEIRA. MODELO ME 32/18 EM MOGNO.	PROAD (LAB. DE INFORMÁTICA - SALA 08 - CIBA)	R\$161.00	01/04/2002
6463	CAVALETE TUBULAR 2001P COM TAMPO DE 100X800, COM REGUA PARALELA E BANCO/TAMBURETE DE MADEIRA. MODELO ME 32/18 EM MOGNO.	FCA (LAB. DE DESENHO - CII)	R\$161.00	01/04/2002
6464	CAVALETE TUBULAR 2001P COM TAMPO DE 100X800, COM REGUA PARALELA E BANCO/TAMBURETE DE MADEIRA. MODELO ME 32/18 EM MOGNO.	FCA (LAB. DE DESENHO - CII)	R\$161.00	01/04/2002
6465	CAVALETE TUBULAR 2001P COM TAMPO DE 100X800, COM REGUA PARALELA E	FCA (LAB. DE DESENHO - CII)	R\$161.00	01/04/2002

Relatório de todos os bens da UFVJM

Nº Bem	Descrição	Localização	Valor Aquisição	Data Aquisição
6465	BANCO/TAMBURETE DE MADEIRA. MODELO ME 32/18 EM MOGNO.	FCA (LAB. DE DESENHO - CII)	R\$161.00	01/04/2002
6466	CAVALETE TUBULAR 2001P COM TAMPO DE 100X800, COM REGUA PARALELA E BANCO/TAMBURETE DE MADEIRA. MODELO ME 32/18 EM MOGNO.	FCA (LAB. DE DESENHO - CII)	R\$161.00	01/04/2002
6467	CAVALETE TUBULAR 2001P COM TAMPO DE 100X800, COM REGUA PARALELA E BANCO/TAMBURETE DE MADEIRA. MODELO ME 32/18 EM MOGNO.	FCA (LAB. DE DESENHO - CII)	R\$161.00	01/04/2002
6468	CAMA CAMA DE SOLTEIRO EM SUCUPIRA, VERNIZ - MARCA: MABR. MATERIAL DOADO PELA FUNDAEPE, CONFORME TERMO DE DOAÇÃO E NOTA FISCAL, ANEXOS AO PROCESSO: 23086.000016/...	UFVJM (CASA DOS PROFESSORES - RUA MACAU DO MEIO)	R\$175.00	02/04/2002
6469	CAMA CAMA DE SOLTEIRO EM SUCUPIRA, VERNIZ - MARCA: MABR. MATERIAL DOADO PELA FUNDAEPE, CONFORME TERMO DE DOAÇÃO E NOTA FISCAL, ANEXOS AO PROCESSO: 23086.000016/...	UFVJM (CASA DOS PROFESSORES - RUA MACAU DO MEIO)	R\$175.00	02/04/2002
6470	CAMA CAMA DE SOLTEIRO EM SUCUPIRA, VERNIZ - MARCA: MABR. MATERIAL DOADO PELA FUNDAEPE, CONFORME TERMO DE DOAÇÃO E NOTA FISCAL, ANEXOS AO PROCESSO: 23086.000016/...	UFVJM (CASA DOS PROFESSORES - RUA MACAU DO MEIO)	R\$175.00	02/04/2002
6471	CAMA CAMA DE SOLTEIRO EM SUCUPIRA, VERNIZ - MARCA: MABR. MATERIAL DOADO PELA FUNDAEPE, CONFORME TERMO DE DOAÇÃO E NOTA FISCAL, ANEXOS AO PROCESSO: 23086.000016/...	UFVJM (CASA DOS PROFESSORES - RUA MACAU DO MEIO)	R\$175.00	02/04/2002
6472	CAMA CAMA DE SOLTEIRO EM SUCUPIRA, VERNIZ - MARCA: MABR. MATERIAL DOADO PELA FUNDAEPE, CONFORME TERMO DE DOAÇÃO E NOTA FISCAL, ANEXOS AO PROCESSO: 23086.000016/...	UFVJM (CASA DOS PROFESSORES - RUA MACAU DO MEIO)	R\$175.00	02/04/2002
6473	CAMA CAMA DE SOLTEIRO EM SUCUPIRA, VERNIZ - MARCA: MABR. MATERIAL DOADO PELA FUNDAEPE, CONFORME TERMO DE DOAÇÃO E NOTA FISCAL, ANEXOS AO PROCESSO: 23086.000016/...	UFVJM (CASA DOS PROFESSORES - RUA MACAU DO MEIO)	R\$175.00	02/04/2002
6474	CAMA CAMA DE SOLTEIRO EM SUCUPIRA, VERNIZ - MARCA: MABR. MATERIAL DOADO PELA FUNDAEPE, CONFORME TERMO DE DOAÇÃO E NOTA FISCAL,	UFVJM (CASA DOS PROFESSORES - RUA MACAU DO MEIO)	R\$175.00	02/04/2002

Relatório de todos os bens da UFVJM

Nº Bem	Descrição	Localização	Valor Aquisição	Data Aquisição
6474	ANEXOS AO PROCESSO: 23086.000016/...	UFVJM (CASA DOS PROFESSORES - RUA MACAU DO MEIO)	R\$175.00	02/04/2002
6475	CAMA CAMA DE SOLTEIRO EM SUCUPIRA, VERNIZ - MARCA: MABR. MATERIAL DOADO PELA FUNDAEPE, CONFORME TERMO DE DOAÇÃO E NOTA FISCAL, ANEXOS AO PROCESSO: 23086.000016/...	UFVJM (CASA DOS PROFESSORES - RUA MACAU DO MEIO)	R\$175.00	02/04/2002
6476	ESCRIVANINHA ESCRIVANINHA EM SUCUPIRA COM CINCO GAVETAS E UMA CADEIRA. MATERIAL DOADO PELA FUNDAEPE, CONFORME TERMO DE DOAÇÃO E NOTA FISCAL, ANEXOS AO PROCESSO:...	ODO ((DEPARTAMENTO DE ODONTOLOGIA - CAMPUS 1))	R\$151.00	02/04/2002
6477	ESCRIVANINHA ESCRIVANINHA EM SUCUPIRA COM CINCO GAVETAS E UMA CADEIRA. MATERIAL DOADO PELA FUNDAEPE, CONFORME TERMO DE DOAÇÃO E NOTA FISCAL, ANEXOS AO PROCESSO:...	ODO ((DEPARTAMENTO DE ODONTOLOGIA - CAMPUS 1))	R\$151.00	02/04/2002
6478	ESCRIVANINHA ESCRIVANINHA EM SUCUPIRA COM CINCO GAVETAS E UMA CADEIRA. MATERIAL DOADO PELA FUNDAEPE, CONFORME TERMO DE DOAÇÃO E NOTA FISCAL, ANEXOS AO PROCESSO:...	ODO ((DEPARTAMENTO DE ODONTOLOGIA - CAMPUS 1))	R\$151.00	02/04/2002
6479	ESCRIVANINHA ESCRIVANINHA EM SUCUPIRA COM CINCO GAVETAS E UMA CADEIRA. MATERIAL DOADO PELA FUNDAEPE, CONFORME TERMO DE DOAÇÃO E NOTA FISCAL, ANEXOS AO PROCESSO:...	ODO ((DEPARTAMENTO DE ODONTOLOGIA - CAMPUS 1))	R\$151.00	02/04/2002
6480	CRIADO MUDO CRIADO MUDO EM SUCUPIRA COM 3 GAVETAS, LISO. MATERIAL DOADO PELA FUNDAEPE, CONFORME TERMO DE DOAÇÃO E NOTA FISCAL, ANEXOS AO PROCESSO: 23086.000016/...	FIH ((PRÉDIO FIH - CAMPUS JK))	R\$58.50	02/04/2002
6481	CRIADO MUDO CRIADO MUDO EM SUCUPIRA COM 3 GAVETAS, LISO. MATERIAL DOADO PELA FUNDAEPE, CONFORME TERMO DE DOAÇÃO E NOTA FISCAL, ANEXOS AO PROCESSO: 23086.000016/...	FIH ((PRÉDIO FIH - CAMPUS JK))	R\$58.50	02/04/2002
6482	CRIADO MUDO CRIADO MUDO EM SUCUPIRA COM 3 GAVETAS, LISO. MATERIAL DOADO PELA FUNDAEPE, CONFORME TERMO DE DOAÇÃO E NOTA FISCAL,	FIH ((PRÉDIO FIH - CAMPUS JK))	R\$58.50	02/04/2002

Relatório de todos os bens da UFVJM

Nº Bem	Descrição	Localização	Valor Aquisição	Data Aquisição
6482	ANEXOS AO PROCESSO: 23086.000016/...	FIH ((PRÉDIO FIH - CAMPUS JK))	R\$58.50	02/04/2002
6483	CRIADO MUDO CRIADO MUDO EM SUCUPIRA COM 3 GAVETAS, LISO. MATERIAL DOADO PELA FUNDAEPE, CONFORME TERMO DE DOAÇÃO E NOTA FISCAL, ANEXOS AO PROCESSO: 23086.000016/...	FIH ((PRÉDIO FIH - CAMPUS JK))	R\$58.50	02/04/2002
6484	CADEIRA CADEIRA TUBULAR ITÁLIA - PD MF - COM ASSENTO ESTOFADO, COR BRANCA. MATERIAL DOADO PELA FUNDAEPE, CONFORME TERMO DE DOAÇÃO E NOTA FISCAL, ANEXOS AO PROCE...	UFVJM (CASA DOS PROFESSORES - RUA MACAU DO MEIO)	R\$36.00	02/04/2002
6485	CADEIRA CADEIRA TUBULAR ITÁLIA - PD MF - COM ASSENTO ESTOFADO, COR BRANCA. MATERIAL DOADO PELA FUNDAEPE, CONFORME TERMO DE DOAÇÃO E NOTA FISCAL, ANEXOS AO PROCE...	UFVJM (CASA DOS PROFESSORES - RUA MACAU DO MEIO)	R\$36.00	02/04/2002
6486	CADEIRA CADEIRA TUBULAR ITÁLIA - PD MF - COM ASSENTO ESTOFADO, COR BRANCA. MATERIAL DOADO PELA FUNDAEPE, CONFORME TERMO DE DOAÇÃO E NOTA FISCAL, ANEXOS AO PROCE...	UFVJM (CASA DOS PROFESSORES - RUA MACAU DO MEIO)	R\$36.00	02/04/2002
6487	CADEIRA CADEIRA TUBULAR ITÁLIA - PD MF - COM ASSENTO ESTOFADO, COR BRANCA. MATERIAL DOADO PELA FUNDAEPE, CONFORME TERMO DE DOAÇÃO E NOTA FISCAL, ANEXOS AO PROCE...	UFVJM (CASA DOS PROFESSORES - RUA MACAU DO MEIO)	R\$36.00	02/04/2002
6488	CADEIRA CADEIRA TUBULAR ITÁLIA - PD MF - COM ASSENTO ESTOFADO, COR BRANCA. MATERIAL DOADO PELA FUNDAEPE, CONFORME TERMO DE DOAÇÃO E NOTA FISCAL, ANEXOS AO PROCE...	UFVJM (CASA DOS PROFESSORES - RUA MACAU DO MEIO)	R\$36.00	02/04/2002
6489	CADEIRA CADEIRA TUBULAR ITÁLIA - PD MF - COM ASSENTO ESTOFADO, COR BRANCA. MATERIAL DOADO PELA FUNDAEPE, CONFORME TERMO DE DOAÇÃO E NOTA FISCAL, ANEXOS AO PROCE...	UFVJM (CASA DOS PROFESSORES - RUA MACAU DO MEIO)	R\$36.00	02/04/2002
6490	CADEIRA CADEIRA TUBULAR ITÁLIA - PD MF - COM ASSENTO ESTOFADO, COR BRANCA. MATERIAL DOADO PELA FUNDAEPE, CONFORME TERMO DE DOAÇÃO E NOTA FISCAL, ANEXOS AO PROCE...	UFVJM (CASA DOS PROFESSORES - RUA MACAU DO MEIO)	R\$36.00	02/04/2002
6491	CADEIRA CADEIRA TUBULAR ITÁLIA - PD MF - COM ASSENTO ESTOFADO, COR	UFVJM (CASA DOS PROFESSORES - RUA MACAU DO MEIO)	R\$36.00	02/04/2002

Relatório de todos os bens da UFVJM

Nº Bem	Descrição	Localização	Valor Aquisição	Data Aquisição
6491	BRANCA. MATERIAL DOADO PELA FUNDAEPE, CONFORME TERMO DE DOAÇÃO E NOTA FISCAL, ANEXOS AO PROCE...	UFVJM (CASA DOS PROFESSORES - RUA MACAU DO MEIO)	R\$36.00	02/04/2002
6492	RACK RACK INTERNET, COR MARFIM. EQUIPAMENTO DOADO PELA FUNDAEPE, CONFORME TERMO DE DOAÇÃO E NOTA FISCAL, ANEXOS AO PROCESSO 23086.000016/2002-95.	FIH ((PRÉDIO FIH - CAMPUS JK))	R\$150.00	02/04/2002
6493	ARMÁRIO ARMÁRIO DE PAREDE, 03 PORTAS, COR BRANCA. MATERIAL DOADO PELA FUNDAEPE, CONFORME TERMO DE DOAÇÃO E NOTA FISCAL, ANEXOS AO PROCESSO: 23086.000016/2002-95...	UFVJM (CASA DOS PROFESSORES - RUA MACAU DO MEIO)	R\$87.30	02/04/2002
6494	SOFA CONJUNTO ESTOFADO DE 2/3 LUGARES, COR AZUL E COM DUAS ALMOFADAS - MARCA: HELLEN - MODELO: BRIANOX. MATERIAL DOADO PELA FUNDAEPE, CONFORME TERMO DE DOAÇÃO E...	PROAD (ALMOXARIFADO DE LIMPEZA - CAMPUS II)	R\$326.10	02/04/2002
6495	SOFA CONJUNTO ESTOFADO COM 3/2 LUGARES, COR AMARELA. MODELO MONIQUE. MATERIAL DOADO PELA FUNDAEPE, CONFORME TERMO DE DOAÇÃO E NOTA FISCAL, ANEXOS AO PROCESSO: 2...	ODO ((DEPARTAMENTO DE ODONTOLOGIA - CAMPUS 1))	R\$398.00	02/04/2002
6496	SOFA CONJUNTO ESTOFADO DE 3/2 LUGARES, COR VINHO E COM DUAS ALMOFADAS. MARCA: HELLEN - MODELO: AÇORES. MATERIAL DOADO PELA FUNDAEPE, CONFORME TERMO DE DOAÇÃO E ...	PROAD (ALMOXARIFADO DE LIMPEZA - CAMPUS II)	R\$306.10	02/04/2002
6497	CADEIRA CADEIRA DECORATIVA, PADRÃO MARFIM E ASSENTO NA COR AZUL. MODELO: FERRARA. MATERIAL DOADO PELA FUNDAEPE, CONFORME TERMO DE DOAÇÃO E NOTA FISCAL, ANEXOS A...	ODO ((DEPARTAMENTO DE ODONTOLOGIA - CAMPUS 1))	R\$95.40	02/04/2002
6498	CADEIRA CADEIRA DECORATIVA, PADRÃO MARFIM E ASSENTO NA COR AZUL. MODELO: FERRARA. MATERIAL DOADO PELA FUNDAEPE, CONFORME TERMO DE DOAÇÃO E NOTA FISCAL, ANEXOS A...	ODO ((DEPARTAMENTO DE ODONTOLOGIA - CAMPUS 1))	R\$95.40	02/04/2002
6499	FOGAO FOGAO A GAS, 04 BOCAS, COR BRANCA. MARCA: DAKO - MODELO: MILLE. EQUIPAMENTO DOADO PELA FUNDAEPE, CONFORME TERMO DE DOAÇÃO E NOTA FISCAL, ANEXOS AO PROCESS...	UFVJM (CASA DOS PROFESSORES - RUA MACAU DO MEIO)	R\$187.20	02/04/2002

Relatório de todos os bens da UFVJM

Nº Bem	Descrição	Localização	Valor Aquisição	Data Aquisição
6500	MESA DE CENTRO MESA DE CENTRO, COR: MARFIM E COM TAMPO DE VIDRO - MODELO: MODEN 1701. MATERIAL DOADO PELA FUNDAEPE, CONFORME TERMO DE DOAÇÃO E NOTA FISCAL, ANE...	ODO ((DEPARTAMENTO DE ODONTOLOGIA - CAMPUS 1))	R\$137.70	02/04/2002
6501	SOFA CONJUNTO/JOGO DE SOFÁ, ESTOFADO COM 2/3 LUGARES, COR MARROM COM ESTAMPA EM PRETO E BRANCO (ESTILO ZEBRA). MATERIAL DOADO PELA FUNDAEPE, CONFORME TERMO DE D...	PROGEP ((ESPAÇO DO SERVIDOR - PROGEP))	R\$189.00	03/04/2002
6502	SOFA ESTOFADO DE 2 LUGARES, MODELO ACORES, HELLEN COR VINHO, COM DUAS ALMOFADAS.	PROAD (ALMOXARIFADO DE LIMPEZA - CAMPUS II)	R\$206.00	02/04/2002
6503	SOFA SOFÁ EM COURVIM MARROM, COM 3 LUGARES E ALMOFADAS.	ODO ((DEPARTAMENTO DE ODONTOLOGIA - CAMPUS 1))	R\$348.10	02/04/2002
6504	SOFA ESTOFADO DE 2 LUGARES HELLEN, MODELO BRIANOX, COR AZUL, COM DUAS ALMOFADAS.	PROAD (ALMOXARIFADO DE LIMPEZA - CAMPUS II)	R\$212.10	02/04/2002
6505	ARMÁRIO ARMÁRIO TIPO PANELEIRO DUPLO, COM SEIS PORTAS E DUAS GAVETAS, COR BRANCA. MATERIAL DOADO PELA FUNDAEPE, CONFORME TERMO DE DOAÇÃO E NOTA FISCAL, ANEXOS A...	ICT (Laboratório de Biocombustível)	R\$229.50	02/04/2002
6506	ARMÁRIO ARMÁRIO TIPO PANELEIRO SIMPLES, COM TRÊS PORTAS E UMA GAVETA, COR BRANCA. MATERIAL DOADO PELA FUNDAEPE, CONFORME TERMO DE DOAÇÃO E NOTA FISCAL, ANEXOS A...	ICT (Laboratório de Biocombustível)	R\$137.70	02/04/2002
6507	SOFA JOGO DE SOFÁ, ESTOFADO COM 2 LUGARES, COR MARROM COM ESTAMPA EM PRETO E BRANCO (ESTILO ZEBRA).	PROGEP ((PRÓ - REITORIA DE GESTÃO DE PESSOAS - PROGEP))	R\$231.00	03/04/2002
6508	MESA MEDINDO 2,30, COM 03 GAVETAS, CONEXAO CURVA E SUPORTE PARA TECLADO RESTRATIL, COR AZUL.	GABIN (VICE-REITORIA)	R\$333.00	03/04/2002
6509	CADEIRA FLEGMA GIRATORIA COM RODINHAS, MODELO 1010, COR AZUL.	GABIN (VICE-REITORIA)	R\$179.00	03/04/2002
6510	CESTO CESTO DE MADEIRA PARA RECOLHER LIXO, COR AZUL.	GABIN (VICE-REITORIA)	R\$9.50	03/04/2002
6511	ARMÁRIO ARMÁRIO FECHADO TIPO GUARDA ROUPA COM 2 PORTAS DE MELANINA, COR AZUL.	PROACE ((PRÓ REITORIA ASSUNT. COMUN. ESTUDANTIS - PROACE))	R\$189.00	03/04/2002
6512	GAVETEIRO GAVETEIRO FERROPLAST, COM 05 GAVETAS MODELO 222, COR AZUL.	PROACE ((PRÓ REITORIA ASSUNT. COMUN. ESTUDANTIS - PROACE))	R\$168.00	03/04/2002

Relatório de todos os bens da UFVJM

Nº Bem	Descrição	Localização	Valor Aquisição	Data Aquisição
6513	CADEIRA FLAGMA DANNA GIRATORIA COM RODINHAS, MODELO 1020, COR VINHO.	GABIN (GABINETE DA REITORIA)	R\$195.00	09/04/2002
6514	CADEIRA CADEIRA GIRATÓRIA COM RODINHAS, COR VINHO. FLEGMA.	REITORIA ((CLOSET - REITORIA))	R\$93.00	03/04/2002
6515	BANCO DE FORMICA PEQUENO COM 04 PES TUBULAR COR PRETO E BEGE.	FCA (LAB. DE SOLO (33/CIBA).)	R\$15.20	09/04/2002
6516	BANCO DE FORMICA PEQUENO COM 04 PES TUBULAR COR PRETO E BEGE.	FCBS (CLÍNICA DE MESTRADO EM ESTOMATOLOGIA - SECRETARIA)	R\$15.20	09/04/2002
6517	BANCO DE FORMICA PEQUENO COM 04 PES TUBULAR COR PRETO E BEGE.	FCA (LAB. DE SOLO (33/CIBA).)	R\$15.20	09/04/2002
6518	BANCO DE FORMICA PEQUENO COM 04 PES TUBULAR COR PRETO E BEGE.	FCA (LAB. DE SOLO (33/CIBA).)	R\$15.20	09/04/2002
6519	BANCO DE FORMICA PEQUENO COM 04 PES TUBULAR COR PRETO E BEGE.	FCA (LAB. DE FÍSICA (30/CIBA).)	R\$15.20	09/04/2002
6520	BANCO DE FORMICA PEQUENO COM 04 PES TUBULAR COR PRETO E BEGE.	FCBS (PRÉDIO DE CIÊNCIAS BÁSICAS.)	R\$15.20	09/04/2002
6521	BANCO DE FORMICA PEQUENO COM 04 PES TUBULAR COR PRETO E BEGE.	NUGEO ((LAB. GEOP. E SENSORIAMENTO REMOTO - NUGEO))	R\$15.20	09/04/2002
6522	BANCO DE FORMICA PEQUENO COM 04 PES TUBULAR COR PRETO E BEGE.	UFVJM (SALA DOS PROFESSORES (25/CIBA).)	R\$15.20	09/04/2002
6523	BANCO DE FORMICA PEQUENO COM 04 PES TUBULAR COR PRETO E BEGE.	FCA (LAB. DE AULAS PRÁTICAS DA ZOOTECNIA - CIBA/32)	R\$15.20	09/04/2002
6524	BANCO DE FORMICA PEQUENO COM 04 PES TUBULAR COR PRETO E BEGE.	FCA (LAB. DE FÍSICA (30/CIBA).)	R\$15.20	09/04/2002
6525	BANCO DE FORMICA PEQUENO COM 04 PES TUBULAR COR PRETO E BEGE.	FCA (LAB. DE ZOOLOGIA GERAL - AGRÁRIAS - CAMPUS II)	R\$15.20	09/04/2002
6526	BANCO BANCO DE FORMICA PEQUENO COM 04 PES TUBULAR COR PRETO E BEGE.	PRPPG (LIPENVALE- SL. 05 - DOCENTES - CAMPUS JK)	R\$15.20	09/04/2002
6527	BANCO DE FORMICA PEQUENO COM 04 PES TUBULAR COR PRETO E BEGE.	FCA (LAB. DE SOLO (33/CIBA).)	R\$15.20	09/04/2002
6528	BANCO DE FORMICA PEQUENO COM 04 PES TUBULAR COR PRETO E BEGE.	FCA (LAB. DE FÍSICA (30/CIBA).)	R\$15.20	09/04/2002
6529	BANCO DE FORMICA PEQUENO COM 04 PES TUBULAR COR PRETO E BEGE.	FCA (LAB. DE FÍSICA (30/CIBA).)	R\$15.20	09/04/2002
6530	BANCO DE FORMICA PEQUENO COM 04 PES TUBULAR COR PRETO E	UFVJM (SALA DOS PROFESSORES (25/CIBA).)	R\$15.20	09/04/2002

Relatório de todos os bens da UFVJM

Nº Bem	Descrição	Localização	Valor Aquisição	Data Aquisição
6530	BEGE.	UFVJM (SALA DOS PROFESSORES (25/CIBA).)	R\$15.20	09/04/2002
6531	BANCO DE FORMICA PEQUENO COM 04 PES TUBULAR COR PRETO E BEGE.	FCA (LAB. DE AULAS PRÁTICAS DA ZOOTECNIA - CIBA/32)	R\$15.20	09/04/2002
6532	BANCO DE FORMICA PEQUENO COM 04 PES TUBULAR COR PRETO E BEGE.	FCA (LAB. DE FÍSICA (30/CIBA).)	R\$15.20	09/04/2002
6533	BANCO DE FORMICA PEQUENO COM 04 PES TUBULAR COR PRETO E BEGE.	FCA (LAB. DE BOTÂNICA - AGRÁRIAS - CAMPUS II)	R\$15.20	09/04/2002
6534	BANCO DE FORMICA PEQUENO COM 04 PES TUBULAR COR PRETO E BEGE.	FCA (LAB. DE SOLO (33/CIBA).)	R\$15.20	09/04/2002
6535	BANCO DE FORMICA PEQUENO COM 04 PES TUBULAR COR PRETO E BEGE.	FCA (LAB. DE SOLO (33/CIBA).)	R\$15.20	09/04/2002
6536	BANCO DE FORMICA PEQUENO COM 04 PES TUBULAR COR PRETO E BEGE.	FCA (LAB. DE BOTÂNICA - AGRÁRIAS - CAMPUS II)	R\$15.20	09/04/2002
6537	BANCO DE FORMICA PEQUENO COM 04 PES TUBULAR COR PRETO E BEGE.	FCA (LAB. DE FÍSICA (30/CIBA).)	R\$15.20	09/04/2002
6538	BANCO DE FORMICA PEQUENO COM 04 PES TUBULAR COR PRETO E BEGE.	FCA (LAB. DE ANATOMIA VEGETAL - BL VI - SL 09 - CII)	R\$15.20	09/04/2002
6539	BANCO DE FORMICA PEQUENO COM 04 PES TUBULAR COR PRETO E BEGE.	FCA (LAB. DE FÍSICA (30/CIBA).)	R\$15.20	09/04/2002
6540	BANCO DE FORMICA PEQUENO COM 04 PES TUBULAR COR PRETO E BEGE.	FCA (LAB. DE BOTÂNICA - AGRÁRIAS - CAMPUS II)	R\$15.20	09/04/2002
6541	BANCO DE FORMICA PEQUENO COM 04 PES TUBULAR COR PRETO E BEGE.	FCA (LAB. DE FÍSICA (30/CIBA).)	R\$15.20	09/04/2002
6542	BANCO DE FORMICA PEQUENO COM 04 PES TUBULAR COR PRETO E BEGE.	UFVJM (SALA DOS PROFESSORES (25/CIBA).)	R\$15.20	09/04/2002
6543	BANCO DE FORMICA PEQUENO COM 04 PES TUBULAR COR PRETO E BEGE.	NUGEO ((LAB. GEOP. E SENSORIAMENTO REMOTO - NUGEO))	R\$15.20	09/04/2002
6544	BANCO DE FORMICA PEQUENO COM 04 PES TUBULAR COR PRETO E BEGE.	FCA (LAB. DE ANATOMIA ANIMAL - SL103- AGRÁRIAS-CAMPUS II)	R\$15.20	09/04/2002
6545	BANCO DE FORMICA PEQUENO COM 04 PES TUBULAR COR PRETO E BEGE.	UFVJM (SALA DOS PROFESSORES (34-CIBA))	R\$15.20	09/04/2002
6546	BANCO ASSENTO REDONDO EM FORMICA ESPECIAL, COM ESTRUTURA PINTADA DE PRETO, COM SAPATAS PROTETORAS DE NAYLON, MEDINDO 0,30CM DE DIAMETRO, POR 0,55CM DE	JANAÚBA (SALA DTI)	R\$15.20	09/04/2002

Relatório de todos os bens da UFVJM

Nº Bem	Descrição	Localização	Valor Aquisição	Data Aquisição
6546	ALTURA.	JANAÚBA (SALA DTI)	R\$15.20	09/04/2002
6547	BANCO BANCO DE FORMICA PEQUENO COM 04 PES TUBULAR COR PRETO E BEGE.	PRPPG (LIPENVALE- SL. 05 - DOCENTES - CAMPUS JK)	R\$15.20	09/04/2002
6548	BANCO DE FORMICA PEQUENO COM 04 PES TUBULAR COR PRETO E BEGE.	FCA (LAB. DE FÍSICA (30/CIBA).)	R\$15.20	09/04/2002
6549	BANCO DE FORMICA PEQUENO COM 04 PES TUBULAR COR PRETO E BEGE.	FCA (LAB. DE ANATOMIA VEGETAL - BL VI - SL 09 - CII)	R\$15.20	09/04/2002
6550	BANCO DE FORMICA PEQUENO COM 04 PES TUBULAR COR PRETO E BEGE.	FCBS ((LAB. PATOLOGIA - CAMPUS I))	R\$15.20	09/04/2002
6551	BANCO ASSENTO REDONDO EM FORMICA ESPECIAL, COM ESTRUTURA PINTADA DE PRETO, COM SAPATAS PROTETORAS DE NAYLON, MEDINDO 0,30CM DE DIAMETRO, POR 0,55CM DE ALTURA.	JANAÚBA (AUDITÓRIO)	R\$15.20	09/04/2002
6552	BANCO DE FORMICA PEQUENO COM 04 PES TUBULAR COR PRETO E BEGE.	FCA (LAB. DE FÍSICA (30/CIBA).)	R\$15.20	09/04/2002
6553	BANCO DE FORMICA PEQUENO COM 04 PES TUBULAR COR PRETO E BEGE.	FCA (LAB. DE FÍSICA (30/CIBA).)	R\$15.20	09/04/2002
6554	BANCO DE FORMICA PEQUENO COM 04 PES TUBULAR COR PRETO E BEGE.	NUGEO ((LAB. GEOP. E SENSORIAMENTO REMOTO - NUGEO))	R\$15.20	09/04/2002
6555	BANCO BANCO DE FORMICA PEQUENO COM 04 PES TUBULAR COR PRETO E BEGE.	FCBS ((LAB. PATOLOGIA - CAMPUS I))	R\$15.20	09/04/2002
6556	BANCO DE FORMICA PEQUENO COM 04 PES TUBULAR COR PRETO E BEGE.	JANAÚBA (DEPEX - PROACE)	R\$15.20	09/04/2002
6557	BANCO DE FORMICA PEQUENO COM 04 PES TUBULAR COR PRETO E BEGE.	FCA (LAB. DE FÍSICA (30/CIBA).)	R\$15.20	09/04/2002
6558	BANCO DE FORMICA PEQUENO COM 04 PES TUBULAR COR PRETO E BEGE.	NUGEO ((LAB. GEOP. E SENSORIAMENTO REMOTO - NUGEO))	R\$15.20	09/04/2002
6559	BANCO BANCO DE FORMICA PEQUENO COM 04 PES TUBULAR COR PRETO E BEGE.	PRPPG (LIPENVALE- SL. 05 - DOCENTES - CAMPUS JK)	R\$15.20	09/04/2002
6560	BANCO DE FORMICA PEQUENO COM 04 PES TUBULAR COR PRETO E BEGE.	NUGEO ((LAB. GEOP. E SENSORIAMENTO REMOTO - NUGEO))	R\$15.20	09/04/2002
6561	BANCO DE FORMICA PEQUENO COM 04 PES TUBULAR COR PRETO E BEGE.	FCA (LAB. DE FÍSICA (30/CIBA).)	R\$15.20	09/04/2002
6562	BANCO DE FORMICA PEQUENO COM 04 PES TUBULAR COR PRETO E BEGE.	PRPPG (SALA DE APOIO A PESQUISA - CAMPUS I)	R\$15.20	09/04/2002

Relatório de todos os bens da UFVJM

Nº Bem	Descrição	Localização	Valor Aquisição	Data Aquisição
6563	BANCO DE FORMICA PEQUENO COM 04 PES TUBULAR COR PRETO E BEGE.	FCA (LAB. DE FÍSICA (30/CIBA).)	R\$15.20	09/04/2002
6564	BANCO DE FORMICA PEQUENO COM 04 PES TUBULAR COR PRETO E BEGE.	FCBS ((LAB. PATOLOGIA - CAMPUS I))	R\$15.20	09/04/2002
6565	BANCO DE FORMICA PEQUENO COM 04 PES TUBULAR COR PRETO E BEGE.	FCA (LAB. DE FÍSICA (30/CIBA).)	R\$15.20	09/04/2002
6566	BANCO DE FORMICA PEQUENO COM 04 PES TUBULAR COR PRETO E BEGE.	FCBS (LAB. DE CITOLOGIA GENÉTICA (26/37-CIBA))	R\$15.20	09/04/2002
6567	BANCO DE FORMICA PEQUENO COM 04 PES TUBULAR COR PRETO E BEGE.	NUGEO ((LAB. GEOP. E SENSORIAMENTO REMOTO - NUGEO))	R\$15.20	09/04/2002
6568	BANCO DE FORMICA PEQUENO COM 04 PES TUBULAR COR PRETO E BEGE.	FCBS (LAB. DE FIOLOGIA (S. 42 - CIBA))	R\$15.20	09/04/2002
6569	BANCO ASSENTO REDONDO EM FORMICA ESPECIAL, COM ESTRUTURA PINTADA DE PRETO, COM SAPATAS PROTETORAS DE NAYLON, MEDINDO 0,30CM DE DIAMETRO, POR 0,55CM DE ALTURA.	JANAÚBA (DEPEX - PROACE)	R\$15.20	09/04/2002
6570	BANCO DE FORMICA PEQUENO COM 04 PES TUBULAR COR PRETO E BEGE.	UFVJM (SALA DOS PROFESSORES (25/CIBA).)	R\$15.20	09/04/2002
6571	BANCO BANCO DE FORMICA PEQUENO COM 04 PES TUBULAR COR PRETO E BEGE.	PRPPG (LIPENVALE- SL. 05 - DOCENTES - CAMPUS JK)	R\$15.20	09/04/2002
6572	BANCO DE FORMICA PEQUENO COM 04 PES TUBULAR COR PRETO E BEGE.	FCA (LAB. DE SOLO (33/CIBA).)	R\$15.20	09/04/2002
6573	BANCO DE FORMICA PEQUENO COM 04 PES TUBULAR COR PRETO E BEGE.	NUGEO ((LAB. GEOP. E SENSORIAMENTO REMOTO - NUGEO))	R\$15.20	09/04/2002
6574	BANCO DE FORMICA PEQUENO COM 04 PES TUBULAR COR PRETO E BEGE.	FCA (AGRÁRIAS - CAMPUS II)	R\$15.20	09/04/2002
6575	BANCO ASSENTO REDONDO EM FORMICA ESPECIAL, COM ESTRUTURA PINTADA DE PRETO, COM SAPATAS PROTETORAS DE NAYLON, MEDINDO 0,30CM DE DIAMETRO, POR 0,55CM DE ALTURA.	JANAÚBA (SALA TÉCNICOS LABORATÓRIO)	R\$15.20	09/04/2002
6576	BANCO DE FORMICA PEQUENO COM 04 PES TUBULAR COR PRETO E BEGE.	NUGEO ((LAB. GEOP. E SENSORIAMENTO REMOTO - NUGEO))	R\$15.20	09/04/2002
6577	BANCO DE FORMICA PEQUENO COM 04 PES TUBULAR COR PRETO E BEGE.	NUGEO ((LAB. GEOP. E SENSORIAMENTO REMOTO - NUGEO))	R\$15.20	09/04/2002
6578	BANCO DE FORMICA	FCBS (LAB. DE PATOLOGIA - SALAS	R\$15.20	09/04/2002

Relatório de todos os bens da UFVJM

Nº Bem	Descrição	Localização	Valor Aquisição	Data Aquisição
6578	PEQUENO COM 04 PES TUBULAR COR PRETO E BEGE.	22 -CIBA)	R\$15.20	09/04/2002
6579	BANCO DE FORMICA PEQUENO COM 04 PES TUBULAR COR PRETO E BEGE.	NUGEO ((LAB. GEOP. E SENSORIAMENTO REMOTO - NUGEO))	R\$15.20	09/04/2002
6580	BANCO DE FORMICA PEQUENO COM 04 PES TUBULAR COR PRETO E BEGE.	FCA (LAB. DE ANATOMIA VEGETAL - BL VI - SL 09 - CII)	R\$15.20	09/04/2002
6581	BANCO DE FORMICA PEQUENO COM 04 PES TUBULAR COR PRETO E BEGE.	NUGEO ((LAB. GEOP. E SENSORIAMENTO REMOTO - NUGEO))	R\$15.20	09/04/2002
6582	BANCO DE FORMICA PEQUENO COM 04 PES TUBULAR COR PRETO E BEGE.	NUGEO ((LAB. GEOP. E SENSORIAMENTO REMOTO - NUGEO))	R\$15.20	09/04/2002
6583	BANCO DE FORMICA PEQUENO COM 04 PES TUBULAR COR PRETO E BEGE.	NUGEO ((LAB. GEOP. E SENSORIAMENTO REMOTO - NUGEO))	R\$15.20	09/04/2002
6584	BANCO DE FORMICA PEQUENO COM 04 PES TUBULAR COR PRETO E BEGE.	FCA (LAB. DE FÍSICA (30/CIBA).)	R\$15.20	09/04/2002
6585	BANCO DE FORMICA PEQUENO COM 04 PES TUBULAR COR PRETO E BEGE.	NUGEO ((LAB. GEOP. E SENSORIAMENTO REMOTO - NUGEO))	R\$15.20	09/04/2002
6586	BANCO DE FORMICA PEQUENO COM 04 PES TUBULAR COR PRETO E BEGE.	FCBS (LAB. DE CITOLOGIA GENÉTICA (26/37-CIBA))	R\$15.20	09/04/2002
6587	BANCO DE FORMICA PEQUENO COM 04 PES TUBULAR COR PRETO E BEGE.	FCBS (LAB. DE CITOLOGIA GENÉTICA (26/37-CIBA))	R\$15.20	09/04/2002
6588	BANCO DE FORMICA PEQUENO COM 04 PES TUBULAR COR PRETO E BEGE.	FCBS (LAB. DE CITOLOGIA GENÉTICA (26/37-CIBA))	R\$15.20	09/04/2002
6589	BANCO DE FORMICA PEQUENO COM 04 PES TUBULAR COR PRETO E BEGE.	FCA (LAB. DE FÍSICA (30/CIBA).)	R\$15.20	09/04/2002
6590	BANCO DE FORMICA PEQUENO COM 04 PES TUBULAR COR PRETO E BEGE.	PRPPG (LIPENVALE-PREPARO DE AMOSTRAS DE SOLO-SL.15 C JK)	R\$15.20	09/04/2002
6591	BANCO BANCO DE FORMICA PEQUENO COM 04 PES TUBULAR COR PRETO E BEGE.	PRPPG (LIPENVALE- SL. 05 - DOCENTES - CAMPUS JK)	R\$15.20	09/04/2002
6592	BANCO DE FORMICA PEQUENO COM 04 PES TUBULAR COR PRETO E BEGE.	FCBS (LAB. DE CITOLOGIA GENÉTICA (26/37-CIBA))	R\$15.20	09/04/2002
6593	BANCO DE FORMICA PEQUENO COM 04 PES TUBULAR COR PRETO E BEGE.	FCBS (LAB. DE CITOLOGIA GENÉTICA (26/37-CIBA))	R\$15.20	09/04/2002
6594	BANCO BANCO DE FORMICA PEQUENO COM 04 PES TUBULAR COR PRETO E BEGE.	PRPPG (LIPENVALE- SL. 05 - DOCENTES - CAMPUS JK)	R\$15.20	09/04/2002
6595	BANCO DE FORMICA PEQUENO COM 04 PES	PROGEP ((PRÓ - REITORIA DE GESTÃO DE PESSOAS - PROGEP))	R\$15.20	09/04/2002

Relatório de todos os bens da UFVJM

Nº Bem	Descrição	Localização	Valor Aquisição	Data Aquisição
6595	TUBULAR COR PRETO E BEGE.	PROGEP ((PRO - REITORIA DE GESTÃO DE PESSOAS - PROGEP))	R\$15.20	09/04/2002
6596	BANCO BANCO EM ESTRUTURA DE FERRO E ASSENTO EM MADEIRA, NA COR BRANCA.	JANAÚBA (LABORATÓRIO DE INFORMÁTICA)	R\$15.20	09/04/2002
6597	BANCO ASSENTO REDONDO EM FORMICA ESPECIAL, COM ESTRUTURA PINTADA DE PRETO, COM SAPATAS PROTETORAS DE NAYLON, MEDINDO 0,30CM DE DIAMETRO, POR 0,55CM DE ALTURA.	JANAÚBA (SALA DTI)	R\$15.20	09/04/2002
6598	BANCO DE FORMICA PEQUENO COM 04 PES TUBULAR COR PRETO E BEGE.	FCBS (LAB. DE CITOLOGIA GENÉTICA (26/37-CIBA))	R\$15.20	09/04/2002
6599	BANCO DE FORMICA PEQUENO COM 04 PES TUBULAR COR PRETO E BEGE.	FCA (LAB. DE SOLO (33/CIBA).)	R\$15.20	09/04/2002
6600	BANCO DE FORMICA PEQUENO COM 04 PES TUBULAR COR PRETO E BEGE.	FCBS (LAB. DE CITOLOGIA GENÉTICA (26/37-CIBA))	R\$15.20	09/04/2002
6601	BANCO DE FORMICA PEQUENO COM 04 PES TUBULAR COR PRETO E BEGE.	FCA (LAB. DE FÍSICA (30/CIBA).)	R\$15.20	09/04/2002
6602	BANCO DE FORMICA PEQUENO COM 04 PES TUBULAR COR PRETO E BEGE.	FCA (LAB. DE SOLO (33/CIBA).)	R\$15.20	09/04/2002
6603	BANCO DE FORMICA PEQUENO COM 04 PES TUBULAR COR PRETO E BEGE.	UFVJM (SALA DOS PROFESSORES (25/CIBA).)	R\$15.20	09/04/2002
6604	BANCO DE FORMICA PEQUENO COM 04 PES TUBULAR COR PRETO E BEGE.	FCBS (LAB. DE CITOLOGIA GENÉTICA (26/37-CIBA))	R\$15.20	09/04/2002
6605	BANCO DE FORMICA PEQUENO COM 04 PES TUBULAR COR PRETO E BEGE.	UFVJM (SALA DOS PROFESSORES (25/CIBA).)	R\$15.20	09/04/2002
6606	BANCO DE FORMICA PEQUENO COM 04 PES TUBULAR COR PRETO E BEGE.	UFVJM (SALA DOS PROFESSORES (25/CIBA).)	R\$15.20	09/04/2002
6607	BANCO BANCO DE FORMICA PEQUENO COM 04 PES TUBULAR COR PRETO E BEGE.	PRPPG (LIPENVALE- SL. 05 - DOCENTES - CAMPUS JK)	R\$15.20	09/04/2002
6608	BANCO DE FORMICA PEQUENO COM 04 PES TUBULAR COR PRETO E BEGE.	PROAD (DEPOSITO DO PATRIMÔNIO)	R\$15.20	09/04/2002
6609	BANCO DE FORMICA PEQUENO COM 04 PES TUBULAR COR PRETO E BEGE.	FCA (LAB. DE ANATOMIA VEGETAL - BL VI - SL 09 - CII)	R\$15.20	09/04/2002
6610	BANCO DE FORMICA PEQUENO COM 04 PES TUBULAR COR PRETO E BEGE.	UFVJM (SALA DOS PROFESSORES (25/CIBA).)	R\$15.20	09/04/2002
6611	BANCO DE FORMICA PEQUENO COM 04 PES TUBULAR COR PRETO E	FCA (LAB. DE SOLO (33/CIBA).)	R\$15.20	09/04/2002

Relatório de todos os bens da UFVJM

Nº Bem	Descrição	Localização	Valor Aquisição	Data Aquisição
6611	BEGE.	FCA (LAB. DE SOLO (33/CIBA).)	R\$15.20	09/04/2002
6612	BANCO DE FORMICA PEQUENO COM 04 PES TUBULAR COR PRETO E BEGE.	UFVJM (SALA DOS PROFESSORES (25/CIBA).)	R\$15.20	09/04/2002
6613	BANCO DE FORMICA PEQUENO COM 04 PES TUBULAR COR PRETO E BEGE.	UFVJM (SALA DOS PROFESSORES (25/CIBA).)	R\$15.20	09/04/2002
6614	BANCO DE FORMICA PEQUENO COM 04 PES TUBULAR COR PRETO E BEGE.	FCA (LAB. DE FÍSICA (30/CIBA).)	R\$15.20	09/04/2002
6615	BANCO BANCO DE FORMICA PEQUENO COM 04 PES TUBULAR COR PRETO E BEGE.	PRPPG (LIPENVALE- SL. 05 - DOCENTES - CAMPUS JK)	R\$15.20	09/04/2002
6616	BANCO DE FORMICA PEQUENO COM 04 PES TUBULAR COR PRETO E BEGE.	FCA (LAB. DE FÍSICA (30/CIBA).)	R\$15.20	09/04/2002
6617	BANCO DE FORMICA PEQUENO COM 04 PES TUBULAR COR PRETO E BEGE.	FCA (LAB. DE FÍSICA (30/CIBA).)	R\$15.20	09/04/2002
6618	BANCO DE FORMICA PEQUENO COM 04 PES TUBULAR COR PRETO E BEGE.	UFVJM (SALA DOS PROFESSORES (25/CIBA).)	R\$15.20	09/04/2002
6619	BANCO DE FORMICA PEQUENO COM 04 PES TUBULAR COR PRETO E BEGE.	FCA (LAB. DE FÍSICA (30/CIBA).)	R\$15.20	09/04/2002
6620	BANCO DE FORMICA PEQUENO COM 04 PES TUBULAR COR PRETO E BEGE.	FCA (LAB. DE FÍSICA (30/CIBA).)	R\$15.20	09/04/2002
6621	BANCO DE FORMICA PEQUENO COM 04 PES TUBULAR COR PRETO E BEGE.	UFVJM (SALA DOS PROFESSORES (25/CIBA).)	R\$15.20	09/04/2002
6622	BANCO BANCO DE FORMICA PEQUENO COM 04 PES TUBULAR COR PRETO E BEGE.	PRPPG (LIPENVALE- SL. 05 - DOCENTES - CAMPUS JK)	R\$15.20	09/04/2002
6623	BANCO BANCO DE FORMICA PEQUENO COM 04 PES TUBULAR COR PRETO E BEGE.	PRPPG (LIPENVALE- SL. 05 - DOCENTES - CAMPUS JK)	R\$15.20	09/04/2002
6624	BANCO DE FORMICA PEQUENO COM 04 PES TUBULAR COR PRETO E BEGE.	FCA (LAB. DE FÍSICA (30/CIBA).)	R\$15.20	09/04/2002
6625	BANCO DE FORMICA PEQUENO COM 04 PES TUBULAR COR PRETO E BEGE.	FCA (LAB. DE FÍSICA (30/CIBA).)	R\$15.20	09/04/2002
6626	BANCO DE FORMICA PEQUENO COM 04 PES TUBULAR COR PRETO E BEGE.	FCA (LAB. DE FÍSICA (30/CIBA).)	R\$15.20	09/04/2002
6627	BANCO DE FORMICA PEQUENO COM 04 PES TUBULAR COR PRETO E BEGE.	PROACE (CLÍNICA MÉDICA ODONTOLÓGICA)	R\$15.20	09/04/2002
6628	BANCO DE FORMICA PEQUENO COM 04 PES TUBULAR COR PRETO E BEGE.	FCA (LAB. DE FÍSICA (30/CIBA).)	R\$15.20	09/04/2002

Relatório de todos os bens da UFVJM

Nº Bem	Descrição	Localização	Valor Aquisição	Data Aquisição
6629	BANCO DE FORMICA PEQUENO COM 04 PES TUBULAR COR PRETO E BEGE.	FCA (LAB. DE SOLO (33/CIBA).)	R\$15.20	09/04/2002
6630	BANCO DE FORMICA PEQUENO COM 04 PES TUBULAR COR PRETO E BEGE.	FCA (LAB. DE FÍSICA (30/CIBA).)	R\$15.20	09/04/2002
6631	BANCO DE FORMICA PEQUENO COM 04 PES TUBULAR COR PRETO E BEGE.	FCA (LAB. DE BOTÂNICA - AGRÁRIAS - CAMPUS II)	R\$15.20	09/04/2002
6632	BANCO DE FORMICA PEQUENO COM 04 PES TUBULAR COR PRETO E BEGE.	FCA (LAB. DE FÍSICA (30/CIBA).)	R\$15.20	09/04/2002
6633	BANCO DE FORMICA PEQUENO COM 04 PES TUBULAR COR PRETO E BEGE.	FCA (LAB. DE ANATOMIA VEGETAL - BL VI - SL 09 - CII)	R\$15.20	09/04/2002
6634	BANCO DE FORMICA PEQUENO COM 04 PES TUBULAR COR PRETO E BEGE.	JANAÚBA (LAB. DE ZOOLOGIA GERAL - AGRÁRIAS - CAMPUS II)	R\$15.20	09/04/2002
6635	BANCO DE FORMICA PEQUENO COM 04 PES TUBULAR COR PRETO E BEGE.	FCA (LAB. DE FÍSICA (30/CIBA).)	R\$15.20	09/04/2002
6636	BANCO DE FORMICA PEQUENO COM 04 PES TUBULAR COR PRETO E BEGE.	FCA (LAB. DE ANATOMIA VEGETAL - BL VI - SL 09 - CII)	R\$15.20	09/04/2002
6637	BANCO DE FORMICA PEQUENO COM 04 PES TUBULAR COR PRETO E BEGE.	FCBS (PRÉDIO DE CIÊNCIAS BÁSICAS.)	R\$15.20	09/04/2002
6638	BANCO DE FORMICA PEQUENO COM 04 PES TUBULAR COR PRETO E BEGE.	JANAÚBA (LABORATÓRIO DE BIOLOGIA)	R\$15.20	09/04/2002
6639	BANCO DE FORMICA PEQUENO COM 04 PES TUBULAR COR PRETO E BEGE.	FCA (LAB. DE FÍSICA (30/CIBA).)	R\$15.20	09/04/2002
6640	BANCO DE FORMICA PEQUENO COM 04 PES TUBULAR COR PRETO E BEGE.	UFVJM (SALA DOS PROFESSORES (25/CIBA).)	R\$15.20	09/04/2002
6641	BANCO DE FORMICA PEQUENO COM 04 PES TUBULAR COR PRETO E BEGE.	FCA (LAB. DE SOLO (33/CIBA).)	R\$15.20	09/04/2002
6642	BANCO DE FORMICA PEQUENO COM 04 PES TUBULAR COR PRETO E BEGE.	FCBS (LAB. DE CITOLOGIA GENÉTICA (26/37-CIBA))	R\$15.20	09/04/2002
6643	BANCO BANCO DE FORMICA PEQUENO COM 04 PES TUBULAR COR PRETO E BEGE.	PRPPG (LIPENVALE- SL. 05 - DOCENTES - CAMPUS JK)	R\$15.20	09/04/2002
6644	BANCO DE FORMICA PEQUENO COM 04 PES TUBULAR COR PRETO E BEGE.	FCA (LAB. DE SOLO (33/CIBA).)	R\$15.20	09/04/2002
6645	BANCO DE FORMICA PEQUENO COM 04 PES TUBULAR COR PRETO E BEGE.	UFVJM (SALA DOS PROFESSORES (25/CIBA).)	R\$15.20	09/04/2002
6646	BANCO DE FORMICA	FCA (LAB. DE FÍSICA (30/CIBA).)	R\$15.20	09/04/2002

Relatório de todos os bens da UFVJM

Nº Bem	Descrição	Localização	Valor Aquisição	Data Aquisição
6646	PEQUENO COM 04 PES TUBULAR COR PRETO E BEGE.	FCA (LAB. DE FÍSICA (30/CIBA).)	R\$15.20	09/04/2002
6647	BANCO DE FORMICA PEQUENO COM 04 PES TUBULAR COR PRETO E BEGE.	FCA (LAB. DE ANATOMIA VEGETAL - BL VI - SL 09 - CII)	R\$15.20	09/04/2002
6648	BANCO DE FORMICA PEQUENO COM 04 PES TUBULAR COR PRETO E BEGE.	UFVJM (SALA DOS PROFESSORES (25/CIBA).)	R\$15.20	09/04/2002
6649	BANCO DE FORMICA PEQUENO COM 04 PES TUBULAR COR PRETO E BEGE.	FCA (LAB. DE SOLO (33/CIBA).)	R\$15.20	09/04/2002
6650	BANCO DE FORMICA PEQUENO COM 04 PES TUBULAR COR PRETO E BEGE.	FCA (LAB. DE SOLO (33/CIBA).)	R\$15.20	09/04/2002
6651	BANCO DE FORMICA PEQUENO COM 04 PES TUBULAR COR PRETO E BEGE.	FCA (LAB. DE SOLO (33/CIBA).)	R\$15.20	09/04/2002
6652	BANCO DE FORMICA PEQUENO COM 04 PES TUBULAR COR PRETO E BEGE.	FCA (LAB. DE SOLO (33/CIBA).)	R\$15.20	09/04/2002
6653	BANCO DE FORMICA PEQUENO COM 04 PES TUBULAR COR PRETO E BEGE.	FCA (LAB. DE SOLO (33/CIBA).)	R\$15.20	09/04/2002
6654	BANCO BANCO DE FORMICA PEQUENO COM 04 PES TUBULAR COR PRETO E BEGE.	FLO ((LAB. ECOLOGIA FLORESTAL))	R\$15.20	09/04/2002
6655	BANCO BANCO DE FORMICA GRANDE COM 04 PES TUBULAR COR PRETO E BEGE.	FLO ((LAB. ECOLOGIA FLORESTAL))	R\$20.60	09/04/2002
6656	BANCO DE FORMICA GRANDE COM 04 PES TUBULAR COR PRETO E BEGE.	FLO ((LAB. ECOLOGIA FLORESTAL))	R\$20.60	09/04/2002
6657	BANCO DE FORMICA GRANDE COM 04 PES TUBULAR COR PRETO E BEGE.	FCBS (LAB. DE IMUNOLOGIA E PARASITOLOGIA (47 CIBA))	R\$20.60	09/04/2002
6658	BANCO DE FORMICA GRANDE COM 04 PES TUBULAR COR PRETO E BEGE.	FCBS (LAB. DE IMUNOLOGIA E PARASITOLOGIA (47 CIBA))	R\$20.60	09/04/2002
6659	BANCO DE FORMICA GRANDE COM 04 PES TUBULAR COR PRETO E BEGE.	FCBS (LAB. DE IMUNOLOGIA E PARASITOLOGIA (47 CIBA))	R\$20.60	09/04/2002
6660	BANCO DE FORMICA GRANDE COM 04 PES TUBULAR COR PRETO E BEGE.	FCBS (LAB. DE IMUNOLOGIA E PARASITOLOGIA (47 CIBA))	R\$20.60	09/04/2002
6661	BANCO DE FORMICA GRANDE COM 04 PES TUBULAR COR PRETO E BEGE.	FCBS (LAB. DE IMUNOLOGIA E PARASITOLOGIA (47 CIBA))	R\$20.60	09/04/2002
6662	BANCO DE FORMICA GRANDE COM 04 PES TUBULAR COR PRETO E BEGE.	FCBS (LAB. DE IMUNOLOGIA E PARASITOLOGIA (47 CIBA))	R\$20.60	09/04/2002
6663	BANCO DE FORMICA GRANDE COM 04 PES	PROAD (ADMINISTRAÇÃO - PRÉDIO DA REITORIA - CAMPUS I)	R\$20.60	09/04/2002

Relatório de todos os bens da UFVJM

Nº Bem	Descrição	Localização	Valor Aquisição	Data Aquisição
6663	TUBULAR COR PRETO E BEGE.	PROAD (ADMINISTRAÇÃO - PREDIO DA REITORIA - CAMPUS I)	R\$20.60	09/04/2002
6664	BANCO DE FORMICA GRANDE COM 04 PES TUBULAR COR PRETO E BEGE.	PROAD (DEPOSITO DO PATRIMÔNIO)	R\$20.60	09/04/2002
6666	BANCO DE FORMICA GRANDE COM 04 PES TUBULAR COR PRETO E BEGE.	FCBS (LAB. DE IMUNOLOGIA E PARASITOLOGIA (47 CIBA))	R\$20.60	09/04/2002
6667	BANCO DE FORMICA GRANDE COM 04 PES TUBULAR COR PRETO E BEGE.	FCBS (LAB. DE IMUNOLOGIA E PARASITOLOGIA (47 CIBA))	R\$20.60	09/04/2002
6668	BANCO DE FORMICA GRANDE COM 04 PES TUBULAR COR PRETO E BEGE.	FCA (LAB. DE DESENHO - CII)	R\$20.60	09/04/2002
6669	BANCO BANCO DE FORMICA GRANDE COM 04 PES TUBULAR COR PRETO E BEGE.	FCBS (LAB. DE BIOQUIMICA (44/48 CIBA))	R\$20.60	09/04/2002
6671	BANCO DE FORMICA GRANDE COM 04 PES TUBULAR COR PRETO E BEGE.	FCBS (LAB. DE IMUNOLOGIA E PARASITOLOGIA (47 CIBA))	R\$20.60	09/04/2002
6672	BANCO DE FORMICA GRANDE COM 04 PES TUBULAR COR PRETO E BEGE.	FCBS (LAB. DE IMUNOLOGIA E PARASITOLOGIA (47 CIBA))	R\$20.60	09/04/2002
6673	BANCO DE FORMICA GRANDE COM 04 PES TUBULAR COR PRETO E BEGE.	FCBS (LAB. DE IMUNOLOGIA E PARASITOLOGIA (47 CIBA))	R\$20.60	09/04/2002
6674	BANCO DE FORMICA GRANDE COM 04 PES TUBULAR COR PRETO E BEGE.	FCBS (LAB. DE IMUNOLOGIA E PARASITOLOGIA (47 CIBA))	R\$20.60	09/04/2002
6675	BANCO DE FORMICA GRANDE COM 04 PES TUBULAR COR PRETO E BEGE.	FCBS (LAB. DE IMUNOLOGIA E PARASITOLOGIA (47 CIBA))	R\$20.60	09/04/2002
6676	BANCO DE FORMICA GRANDE COM 04 PES TUBULAR COR PRETO E BEGE.	FCBS (LAB. DE IMUNOLOGIA E PARASITOLOGIA (47 CIBA))	R\$20.60	09/04/2002
6677	BANCO DE FORMICA GRANDE COM 04 PES TUBULAR COR PRETO E BEGE.	FCBS (LAB. DE IMUNOLOGIA E PARASITOLOGIA (47 CIBA))	R\$20.60	09/04/2002
6678	BANCO BANCO DE FORMICA GRANDE COM 04 PES TUBULAR COR PRETO E BEGE.	FCBS (LAB. DE BIOQUIMICA (44/48 CIBA))	R\$20.60	09/04/2002
6679	BANCO DE FORMICA GRANDE COM 04 PES TUBULAR COR PRETO E BEGE.	FCBS (LAB. DE IMUNOLOGIA E PARASITOLOGIA (47 CIBA))	R\$20.60	09/04/2002
6680	BANCO BANCO DE FORMICA GRANDE COM 04 PES TUBULAR COR PRETO E BEGE.	FCBS (LAB. DE BIOQUIMICA (44/48 CIBA))	R\$20.60	09/04/2002
6681	BANCO BANCO DE FORMICA GRANDE COM 04 PES TUBULAR COR PRETO E BEGE.	FACET (LAB. DE ELETROQUÍMICA-PRÉDIO DE QUÍMICA -CAMPUSII)	R\$20.60	09/04/2002
6682	BANCO BANCO DE FORMICA GRANDE COM 04 PES TUBULAR COR PRETO E	FCBS (LAB. DE BIOQUIMICA (44/48 CIBA))	R\$20.60	09/04/2002

Relatório de todos os bens da UFVJM

Nº Bem	Descrição	Localização	Valor Aquisição	Data Aquisição
6682	BEGE.	FCBS (LAB. DE BIOQUIMICA (44/48 CIBA))	R\$20.60	09/04/2002
6685	BANCO BANCO DE FORMICA GRANDE COM 04 PES TUBULAR COR PRETO E BEGE.	FCBS (LAB. DE BIOQUIMICA (44/48 CIBA))	R\$20.60	09/04/2002
6686	BANCO DE FORMICA GRANDE COM 04 PES TUBULAR COR PRETO E BEGE.	FCBS (LAB. DE IMUNOLOGIA E PARASITOLOGIA (47 CIBA))	R\$20.60	09/04/2002
6687	BANCO DE FORMICA GRANDE COM 04 PES TUBULAR COR PRETO E BEGE.	FCA (LAB. DE ZOOLOGIA GERAL - AGRÁRIAS - CAMPUS II)	R\$20.60	09/04/2002
6689	BANCO BANCO DE FORMICA GRANDE COM 04 PES TUBULAR COR PRETO E BEGE.	FACET (LAB. DE ELETROQUÍMICA-PRÉDIO DE QUÍMICA -CAMPUSII)	R\$20.60	09/04/2002
6690	BANCO DE FORMICA GRANDE COM 04 PES TUBULAR COR PRETO E BEGE.	FCBS (LAB. DE IMUNOLOGIA E PARASITOLOGIA (47 CIBA))	R\$20.60	09/04/2002
6691	BANCO DE FORMICA GRANDE COM 04 PES TUBULAR COR PRETO E BEGE.	FCBS (LAB. DE IMUNOLOGIA E PARASITOLOGIA (47 CIBA))	R\$20.60	09/04/2002
6692	BANCO BANCO DE FORMICA GRANDE COM 04 PES TUBULAR COR PRETO E BEGE.	FCBS (LAB. DE BIOQUIMICA (44/48 CIBA))	R\$20.60	09/04/2002
6693	BANCO DE FORMICA GRANDE COM 04 PES TUBULAR COR PRETO E BEGE.	FCBS (LAB. DE IMUNOLOGIA E PARASITOLOGIA (47 CIBA))	R\$20.60	09/04/2002
6694	BANCO BANCO DE FORMICA GRANDE COM 04 PES TUBULAR COR PRETO E BEGE.	FACET (LAB. DE ELETROQUÍMICA-PRÉDIO DE QUÍMICA -CAMPUSII)	R\$20.60	09/04/2002
6695	BANCO DE FORMICA GRANDE COM 04 PES TUBULAR COR PRETO E BEGE.	FCBS (LAB. DE IMUNOLOGIA E PARASITOLOGIA (47 CIBA))	R\$20.60	09/04/2002
6697	BANCO DE FORMICA GRANDE COM 04 PES TUBULAR COR PRETO E BEGE.	FCBS (LAB. DE IMUNOLOGIA E PARASITOLOGIA (47 CIBA))	R\$20.60	09/04/2002
6698	BANCO BANCO DE FORMICA GRANDE COM 04 PES TUBULAR COR PRETO E BEGE.	FCBS (LAB. DE BIOQUIMICA (44/48 CIBA))	R\$20.60	09/04/2002
6699	BANCO DE FORMICA GRANDE COM 04 PES TUBULAR COR PRETO E BEGE.	FCBS (LAB. DE IMUNOLOGIA E PARASITOLOGIA (47 CIBA))	R\$20.60	09/04/2002
6700	BEBEDOURO BEBEDOURO PARA GARRAFAO DE AGUA MINERAL GELADA E NORMAL, COR BRANCO, (CLIMA) MODELO COMPACT JUNIOR.	PROPLAN ((SALA REUNIÕES PROPLAN))	R\$295.00	09/04/2002
6701	CADEIRA LONGARINA COM 02 LUGARES E 04 PES TUBULAR COR PRETO E BEGE.	UFVJM (SALA DOS COORDENADORES (29/CIBA).)	R\$69.00	09/04/2002
6702	CADEIRA LONGARINA COM 02 LUGARES E 04 PES TUBULAR COR PRETO E BEGE.	UFVJM (SALA DOS PROFESSORES (25/CIBA).)	R\$69.00	09/04/2002
6703	CADEIRA LONGARINA COM	UFVJM (SALA DOS PROFESSORES	R\$69.00	09/04/2002

Relatório de todos os bens da UFVJM

Nº Bem	Descrição	Localização	Valor Aquisição	Data Aquisição
6703	02 LUGARES E 04 PES TUBULAR COR PRETO E BEGE.	(25/CIBA.)	R\$69.00	09/04/2002
6704	CADEIRA LONGARINA COM 02 LUGARES E 04 PES TUBULAR COR PRETO E BEGE.	PROAD (ALMOXARIFADO DE LIMPEZA - CAMPUS II)	R\$69.00	09/04/2002
6705	CADEIRA LONGARINA COM 02 LUGARES E 04 PES TUBULAR COR PRETO E BEGE.	UFVJM (ADMINISTRATIVO I - CAMPUS II)	R\$69.00	09/04/2002
6706	CADEIRA LONGARINA COM 02 LUGARES E 04 PES TUBULAR COR PRETO E BEGE.	PROAD (ALMOXARIFADO DE LIMPEZA - CAMPUS II)	R\$69.00	09/04/2002
6707	CADEIRA LONGARINA COM 02 LUGARES E 04 PES TUBULAR COR PRETO E BEGE.	PROAD (ALMOXARIFADO DE LIMPEZA - CAMPUS II)	R\$69.00	09/04/2002
6708	CADEIRA LONGARINA COM 02 LUGARES E 04 PES TUBULAR COR PRETO E BEGE.	PROAD (ÁREAS COMUNS PRÉDIO REITORIA)	R\$69.00	09/04/2002
6709	CADEIRA LONGARINA COM 03 LUGARES E 04 PES TUBULAR COR PRETO E BEGE.	PROAD (ÁREAS COMUNS PRÉDIO REITORIA)	R\$98.00	09/04/2002
6710	CADEIRA LONGARINA COM 03 LUGARES E 04 PES TUBULAR COR PRETO E BEGE.	PROAD (ÁREAS COMUNS PRÉDIO REITORIA)	R\$98.00	09/04/2002
6711	CADEIRA LONGARINA COM 03 LUGARES E 04 PES TUBULAR COR PRETO E BEGE.	PROAD (ÁREAS COMUNS PRÉDIO REITORIA)	R\$98.00	09/04/2002
6712	CADEIRA LONGARINA COM 03 LUGARES E 04 PES TUBULAR COR PRETO E BEGE.	UFVJM (SALA DOS PROFESSORES (25/CIBA).)	R\$98.00	09/04/2002
6713	CADEIRA LONGARINA COM 03 LUGARES E 04 PES TUBULAR COR PRETO E BEGE.	UFVJM (SALA DOS PROFESSORES (25/CIBA).)	R\$98.00	09/04/2002
6714	CADEIRA LONGARINA COM 03 LUGARES E 04 PES TUBULAR COR PRETO E BEGE.	UFVJM (PONTO CULTURAL - SALA 28 - CIBA)	R\$98.00	09/04/2002
6715	CADEIRA LONGARINA COM 04 LUGARES E 04 PES TUBULAR COR PRETO E BEGE.	PROAD (ALMOXARIFADO DE LIMPEZA - CAMPUS II)	R\$135.00	09/04/2002
6716	CADEIRA LONGARINA COM 04 LUGARES E 04 PES TUBULAR COR PRETO E BEGE.	UFVJM (ADMINISTRATIVO I - CAMPUS II)	R\$135.00	09/04/2002
6717	CADEIRA LONGARINA COM 04 ASSENTOS E 04 PÉS TUBULAR, SEM BRAÇOS EM TECIDO PRETO.	PROACE ((PRÓ REITORIA ASSUNT. COMUN. ESTUDANTIS - PROACE))	R\$135.00	09/04/2002
6718	CADEIRA LONGARINA COM 04 LUGARES E 04 PES TUBULAR COR PRETO E BEGE.	FCBS (SECRETARIA FCA / FCBS - ADM I - CAMPUS II)	R\$135.00	09/04/2002
6719	ARMÁRIO DE ACO ESCANINHO COM 16 VAOS E PORTA PARA CADEADO.	UFVJM (SALA DOS PROFESSORES (25/CIBA).)	R\$294.30	03/04/2002
6720	ARMÁRIO ARMÁRIO ESCANINHO 16 PORTAS COM CADEADO. AF.	PROEXC ((CENTRO DE IDIOMAS - CAMPUS 1))	R\$294.30	03/04/2002

Relatório de todos os bens da UFVJM

Nº Bem	Descrição	Localização	Valor Aquisição	Data Aquisição
6721	ARMÁRIO DE AÇO ESCANINHO COM 16 VAOS E PORTA PARA CADEADO.	FIT ((PRÉDIO FISIOTERAPIA - CAMPUS JK))	R\$294.30	03/04/2002
6722	COFRE COFRE DE FERRO, MEDINDO 1,20, INTEIRO COM 01 PORTA, R 120 120X50X0,45.	COPESE ((ARQUIVO - COPESE))	R\$536.00	17/04/2002
6723	PROJETOR PROJETO DE SLIDES - A, ABR, ATS E E PLUS COM 01 CARROSSEL E 01 LENTE OBJETIVA DE CAMPO PLANO PARA USAR COM PROJECTORES DE DIAPOSITIVAS - MARCA: KODAK...	PROAD (DEPÓSITO PATRIMÔNIO - PISCINA FISIOTERAPIA)	R\$1887.00	17/04/2002
6724	PROJETOR PROJETO DE SLIDES - A, ABR, ATS E E PLUS COM 01 CARROSSEL E 01 LENTE OBJETIVA DE CAMPO PLANO PARA USAR COM PROJECTORES DE DIAPOSITIVAS - MARCA: KODAK...	PROAD (SALA DE GUARDA ROTATIVA C/II)	R\$1887.00	17/04/2002
6728	PROJETOR PROJETO DE SLIDES - A, ABR, ATS E E PLUS COM 01 CARROSSEL E 01 LENTE OBJETIVA DE CAMPO PLANO PARA USAR COM PROJECTORES DE DIAPOSITIVAS - MARCA: KODAK...	FCA (LAB. DE ZOOLOGIA GERAL - AGRÁRIAS - CAMPUS II)	R\$1887.00	17/04/2002
6729	PROJETOR PROJETO DE SLIDES - A, ABR, ATS E E PLUS COM 01 CARROSSEL E 01 LENTE OBJETIVA DE CAMPO PLANO PARA USAR COM PROJECTORES DE DIAPOSITIVAS - MARCA: KODAK...	FEM PATRIMONIAL ((FAZENDA EXPERIMENTAL DO MOURA - CURVELO/MG))	R\$1887.00	17/04/2002
6730	PROJETOR PROJETO DE SLIDES - A, ABR, ATS E E PLUS COM 01 CARROSSEL E 01 LENTE OBJETIVA DE CAMPO PLANO PARA USAR COM PROJECTORES DE DIAPOSITIVAS - MARCA: KODAK...	UFVJM (ADMINISTRATIVO II - CAMPUS II)	R\$1887.00	17/04/2002
6731	PROJETOR PROJETO DE SLIDES - A, ABR, ATS E E PLUS COM 01 CARROSSEL E 01 LENTE OBJETIVA DE CAMPO PLANO PARA USAR COM PROJECTORES DE DIAPOSITIVAS - MARCA: KODAK...	PROAD (CENTRAL DE ÁUDIO VÍDEO E FOTO-CAMPUS II)	R\$1887.00	17/04/2002
6733	PROJETOR PROJETO DE SLIDES - A, ABR, ATS E E PLUS COM 01 CARROSSEL E 01 LENTE OBJETIVA DE CAMPO PLANO PARA USAR COM PROJECTORES DE DIAPOSITIVAS - MARCA: KODAK...	PROAD (CENTRAL DE ÁUDIO VÍDEO E FOTO - CAMPUS I)	R\$1887.00	17/04/2002
6734	PROJETOR PROJETO DE SLIDES - A, ABR, ATS E E PLUS COM 01 CARROSSEL E 01 LENTE OBJETIVA DE CAMPO PLANO PARA USAR COM PROJECTORES DE	PROAD (CENTRAL DE ÁUDIO VÍDEO E FOTO - CAMPUS I)	R\$1887.00	17/04/2002

Relatório de todos os bens da UFVJM

Nº Bem	Descrição	Localização	Valor Aquisição	Data Aquisição
6734	DIPOSITIVAS - MARCA: KODAK...	PROAD (CENTRAL DE AUDIO VIDEO E FOTO - CAMPUS I)	R\$1887.00	17/04/2002
6735	TELA PARA PROJEÇÃO RETRÁTIL TES TRM 150S 60X60 = TT001, PARTE METALICA CINZA.	FCA (LAB. DE ENTOMOLOGIA - AGRÁRIAS - CAMPUS II)	R\$214.00	23/04/2002
6736	TELA PARA PROJEÇÃO TELA DE PROJEÇÃO RETRÁTIL - TES TRM 150S, 60X60 = TT001, PARTE METALICA CINZA.	FCBS (PRÉDIO DE CIÊNCIAS BÁSICAS.)	R\$214.00	23/04/2002
6737	TELA PARA PROJEÇÃO TELA DE PROJEÇÃO RETRÁTIL - TES TRM 150S, 60X60 = TT001, PARTE METALICA CINZA.	FCBS (PRÉDIO DE CIÊNCIAS BÁSICAS.)	R\$214.00	23/04/2002
6738	TELA PARA PROJEÇÃO TELA PARA PROJEÇÃO RETRÁTIL TES TRM 150S 60X60 = TT001, PARTE METALICA CINZA.	PRPPG (CIPQ)	R\$214.00	23/04/2002
6739	TELA PARA PROJEÇÃO TELA PARA PROJEÇÃO RETRÁTIL TES TRM 150S 60X60 = TT001, PARTE METALICA CINZA.	FIH ((COORDENAÇÃO DO CURSO DE GEOGRAFIA - FIH))	R\$214.00	23/04/2002
6740	TELA PARA PROJEÇÃO RETRÁTIL TES TRM 150S 60X60 = TT001, PARTE METALICA CINZA.	FLO ((LABORATORIO DE COMPOSTAGEM))	R\$214.00	23/04/2002
6741	TELA PARA PROJEÇÃO TELA DE PROJEÇÃO RETRÁTIL - TES TRM 150S, 60X60 = TT001, PARTE METALICA CINZA.	EDF ((326 - SALA DE AULA - DEFI / DIP))	R\$214.00	23/04/2002
6742	TELA PARA PROJEÇÃO TELA DE PROJEÇÃO RETRÁTIL - TES TRM 150S, 60X60 = TT001, PARTE METALICA CINZA.	PROAD ((Campus Mucuri - Transferência Provisoria))	R\$214.00	23/04/2002
6744	TELA PARA PROJEÇÃO TELA DE PROJEÇÃO RETRÁTIL - TES TRM 150S, 60X60 = TT001, PARTE METALICA CINZA.	PROAD ((Campus Mucuri - Transferência Provisoria))	R\$214.00	23/04/2002
6745	TELA PARA PROJEÇÃO TELA DE PROJEÇÃO RETRÁTIL - TES TRM 150S, 60X60 = TT001, PARTE METALICA CINZA.	PROAD ((Campus Mucuri - Transferência Provisoria))	R\$214.00	23/04/2002
6747	TELA PARA PROJEÇÃO TELA DE PROJEÇÃO RETRÁTIL - TES TRM 150S, 60X60 = TT001, PARTE METALICA CINZA.	PROAD ((Campus Mucuri - Transferência Provisoria))	R\$214.00	23/04/2002
6748	TELA PARA PROJEÇÃO TELA PARA PROJEÇÃO RETRÁTIL, TES TRM 150S - 60X60 = TT001, PARTE METÁLICA CINZA.	PROAD ((Campus Mucuri - Transferência Provisoria))	R\$214.00	23/04/2002
6749	TELA PARA PROJEÇÃO RETRÁTIL TES TRM 150S 60X60 = TT001, PARTE METALICA CINZA.	FCA (LAB. DE DESENHO - CII)	R\$214.00	23/04/2002
6750	TELA PARA PROJEÇÃO TELA DE PROJEÇÃO RETRÁTIL - TES TRM 150S, 60X60 = TT001, PARTE METALICA CINZA.	PROAD ((Campus Mucuri - Transferência Provisoria))	R\$214.00	23/04/2002

Relatório de todos os bens da UFVJM

Nº Bem	Descrição	Localização	Valor Aquisição	Data Aquisição
6751	TELA PARA PROJEÇÃO TELA DE PROJEÇÃO RETRÁTIL - TES TRM 150S, 60X60 = TT001, PARTE METALICA CINZA.	PROAD ((Campus Mucuri - Transferência Provisoria))	R\$214.00	23/04/2002
6752	TELA PARA PROJEÇÃO TELA DE PROJEÇÃO RETRÁTIL - TES TRM 150S, 60X60 = TT001, PARTE METALICA CINZA.	PROAD ((Campus Mucuri - Transferência Provisoria))	R\$214.00	23/04/2002
6753	TELA PARA PROJEÇÃO TELA DE PROJEÇÃO RETRÁTIL - TES TRM 150S, 60X60 = TT001, PARTE METALICA CINZA.	PROAD (SALA DE GUARDA ROTATIVA C/II)	R\$214.00	23/04/2002
6755	TELA PARA PROJEÇÃO TELA DE PROJEÇÃO RETRÁTIL COM PARTE METÁLICA, CINZA - 72 X 72 = TT002 - MARCA: TES - MODELO: TRM 180S	ICT ((SALA 93 - ANTIGA AGRÁRIAS/ICT))	R\$243.00	23/04/2002
6756	TELA PARA PROJEÇÃO RETRATIL TES TRM 180S 72X72 = TT002, PARTE METALICA CINZA.	UFVJM (ADMINISTRATIVO II - CAMPUS II)	R\$243.00	23/04/2002
6757	TELA PARA PROJEÇÃO RETRATIL TES TRM 180S 72X72 = TT002, PARTE METALICA CINZA.	UFVJM (ADMINISTRATIVO II - CAMPUS II)	R\$243.00	23/04/2002
6758	TELA PARA PROJEÇÃO RETRATIL TES TRM 180S 72X72 = TT002, PARTE METALICA CINZA.	UFVJM (ADMINISTRATIVO II - CAMPUS II)	R\$243.00	23/04/2002
6759	CADEIRA SIMPLES FIXA DE TECIDO, COM 04 PES TUBULAR, COR PRETO	ENF ((ALMOXARIFADO DA LIMPEZA-ENFERMAGEM))	R\$24.20	09/04/2002
6760	CADEIRA SIMPLES FIXA DE TECIDO, COM 04 PES TUBULAR, COR PRETO	PROAD (SUPORTE PATRIMÔNIO)	R\$24.20	09/04/2002
6761	CADEIRA SIMPLES FIXA DE TECIDO, COM 04 PES TUBULAR, COR PRETO	PROAD (LAB. DE INFORMÁTICA - SALA 08 - CIBA)	R\$24.20	09/04/2002
6762	CADEIRA SIMPLES FIXA DE TECIDO, COM 04 PES TUBULAR, COR PRETO	PROAD (LAB. DE INFORMÁTICA - SALA 08 - CIBA)	R\$24.20	09/04/2002
6763	CADEIRA SIMPLES FIXA DE TECIDO, COM 04 PES TUBULAR, COR PRETO	FCA (LAB. DE DESENHO - CII)	R\$24.20	09/04/2002
6764	CADEIRA SIMPLES FIXA DE TECIDO, COM 04 PES TUBULAR, COR PRETO	UFVJM (SALA DOS PROFESSORES (25/CIBA).)	R\$24.20	09/04/2002
6765	CADEIRA SIMPLES FIXA DE TECIDO, COM 04 PES TUBULAR, COR PRETO	FCBS (LAB. DE FISILOGIA (S. 42 - CIBA))	R\$24.20	09/04/2002
6766	CADEIRA SIMPLES FIXA DE TECIDO, COM 04 PES TUBULAR, COR PRETO	UFVJM (SALA DOS PROFESSORES (34-CIBA))	R\$24.20	09/04/2002
6767	CADEIRA SIMPLES FIXA DE TECIDO, COM 04 PES TUBULAR, COR PRETO	ENF ((GABINETE 01 - INFORMÁTICA/ENFERMAGEM))	R\$24.20	09/04/2002
6768	CADEIRA SIMPLES FIXA DE TECIDO, C/04 PES TUBULAR, COR PRETO E VERDE.	ENF ((GABINETE 01 - INFORMÁTICA/ENFERMAGEM))	R\$24.20	09/04/2002
6769	CADEIRA FIXA SEM BRAÇOS CADEIRA FIXA SIMPLES EM TECIDO/ESTOFADO COM 04 PÉS PALITO TUBULAR - COR ESTRUTURA: PRETO - COR DO ESTOFADO: VERDE.	ICT ((PET - ICT / CAMPUS JK))	R\$24.20	09/04/2002

Relatório de todos os bens da UFVJM

Nº Bem	Descrição	Localização	Valor Aquisição	Data Aquisição
6770	CADEIRA FIXA SEM BRAÇOS CADEIRA FIXA SIMPLES EM TECIDO/ESTOFADO COM 04 PÉS PALITO TUBULAR - COR ESTRUTURA: PRETO - COR DO ESTOFADO: VERDE.	PROAD ((DIRET. DE INFRAESTRUTURA - REITORIA/DIP))	R\$24.20	09/04/2002
6771	CADEIRA FIXA SEM BRAÇOS CADEIRA FIXA SIMPLES EM TECIDO/ESTOFADO COM 04 PÉS PALITO TUBULAR - COR ESTRUTURA: PRETO - COR DO ESTOFADO: VERDE.	ICT ((PET - ICT / CAMPUS JK))	R\$24.20	09/04/2002
6772	CADEIRA SIMPLES FIXA DE TECIDO, C/04 PES TUBULAR, COR PRETO E VERDE.	ENF ((COORDENAÇÃO - ENFERMAGEM))	R\$24.20	09/04/2002
6773	CADEIRA FIXA SEM BRAÇOS CADEIRA FIXA SIMPLES EM TECIDO/ESTOFADO COM 04 PÉS PALITO TUBULAR - COR ESTRUTURA: PRETO - COR DO ESTOFADO: VERDE.	ICT ((PET - ICT / CAMPUS JK))	R\$24.20	09/04/2002
6774	CADEIRA FIXA SEM BRAÇOS CADEIRA FIXA SIMPLES EM TECIDO/ESTOFADO COM 04 PÉS PALITO TUBULAR - COR ESTRUTURA: PRETO - COR DO ESTOFADO: VERDE.	SIE ((ANTIGA SALA DIRETORIA DE PROJETOS - REITORIA))	R\$24.20	09/04/2002
6775	CADEIRA SIMPLES FIXA DE TECIDO, C/04 PES TUBULAR, COR PRETO E VERDE.	ENF ((COORDENAÇÃO - ENFERMAGEM))	R\$24.20	09/04/2002
6776	CADEIRA CADEIRA FIXA SIMPLES EM ESTOFADO VERDE, C/04 PÉS PALITO, ESTRUTURA EM AÇO, PRETA.	DEAD ((GABINETE EDUARDO- DEAD))	R\$24.20	09/04/2002
6777	CADEIRA SIMPLES FIXA DE TECIDO, C/04 PES TUBULAR, COR PRETO E VERDE.	FCBS (COORDENADORIA DO CURSO DE ODONTOLOGIA)	R\$24.20	09/04/2002
6778	CADEIRA SIMPLES FIXA DE TECIDO, C/04 PES TUBULAR, COR PRETO E VERDE.	UFVJM (SALA DOS COORDENADORES (29/CIBA).)	R\$24.20	09/04/2002
6779	CADEIRA SIMPLES FIXA DE TECIDO, C/04 PES TUBULAR, COR PRETO E VERDE.	FCBS (COORDENAÇÃO DO CURSO DE FARMÁCIA -ADM II -CAMPUSII)	R\$24.20	09/04/2002
6780	CADEIRA SIMPLES FIXA DE TECIDO, C/04 PES TUBULAR, COR PRETO E VERDE.	UFVJM (ADMINISTRATIVO II - CAMPUS II)	R\$24.20	09/04/2002
6781	CADEIRA SIMPLES FIXA DE TECIDO, C/04 PES TUBULAR, COR PRETO E VERDE.	DEAD ((COPA - DEAD))	R\$24.20	09/04/2002
6782	CADEIRA SIMPLES FIXA DE TECIDO, C/04 PES TUBULAR, COR PRETO E VERDE.	UFVJM (SALA DOS COORDENADORES (29/CIBA).)	R\$24.20	09/04/2002
6783	CADEIRA SIMPLES FIXA DE TECIDO, C/04 PES TUBULAR, COR PRETO E VERDE.	UFVJM (SALA DOS COORDENADORES (29/CIBA).)	R\$24.20	09/04/2002
6784	CADEIRA SIMPLES FIXA DE TECIDO, C/04 PES TUBULAR, COR PRETO E VERDE.	UFVJM (SALA DOS COORDENADORES (29/CIBA).)	R\$24.20	09/04/2002
6785	CADEIRA SIMPLES FIXA DE TECIDO, C/04 PES TUBULAR, COR PRETO E VERDE.	UFVJM (SALA DOS COORDENADORES (29/CIBA).)	R\$24.20	09/04/2002
6786	CADEIRA SIMPLES FIXA DE TECIDO, C/04 PES TUBULAR, COR PRETO E VERDE.	UFVJM (SALA DOS COORDENADORES (29/CIBA).)	R\$24.20	09/04/2002
6787	CADEIRA SIMPLES FIXA DE TECIDO, C/04 PES TUBULAR, COR PRETO E VERDE.	UFVJM (SALA DOS PROFESSORES (25/CIBA).)	R\$24.20	09/04/2002

Relatório de todos os bens da UFVJM

Nº Bem	Descrição	Localização	Valor Aquisição	Data Aquisição
6788	CADEIRA SIMPLES FIXA DE TECIDO, C/04 PES TUBULAR, COR PRETO E VERDE.	UFVJM (SALA DOS PROFESSORES (25/CIBA).)	R\$24.20	09/04/2002
6789	CADEIRA SIMPLES FIXA DE TECIDO, C/04 PES TUBULAR, COR PRETO E VERDE.	UFVJM (SALA DOS PROFESSORES (25/CIBA).)	R\$24.20	09/04/2002
6790	CADEIRA SIMPLES FIXA DE TECIDO, C/04 PES TUBULAR, COR PRETO E VERDE.	UFVJM (SALA DOS PROFESSORES (25/CIBA).)	R\$24.20	09/04/2002
6791	CADEIRA SIMPLES FIXA DE TECIDO, C/04 PES TUBULAR, COR PRETO E VERDE.	UFVJM (SALA DOS PROFESSORES (25/CIBA).)	R\$24.20	09/04/2002
6792	CADEIRA SIMPLES FIXA DE TECIDO, C/04 PES TUBULAR, COR PRETO E VERDE.	UFVJM (SALA DOS PROFESSORES (25/CIBA).)	R\$24.20	09/04/2002
6793	CADEIRA SIMPLES FIXA DE TECIDO, C/04 PES TUBULAR, COR PRETO E VERDE.	UFVJM (SALA DOS PROFESSORES (25/CIBA).)	R\$24.20	09/04/2002
6794	CADEIRA SIMPLES FIXA DE TECIDO, C/04 PES TUBULAR, COR PRETO E VERDE.	UFVJM (SALA DOS PROFESSORES (25/CIBA).)	R\$24.20	09/04/2002
6795	CADEIRA SIMPLES FIXA DE TECIDO, C/04 PES TUBULAR, COR PRETO E VERDE.	UFVJM (SALA DOS PROFESSORES (25/CIBA).)	R\$24.20	09/04/2002
6796	CADEIRA SIMPLES FIXA DE TECIDO, C/04 PES TUBULAR, COR PRETO E VERDE.	FCA (LAB. DE FÍSICA (30/CIBA).)	R\$24.20	09/04/2002
6797	RETROPROJETOR COM 2500 LUMES, BIVOST, C/DISPOSITIVO PARA TROCA DE LAMPADA, SERIE NÂº 205690.	PROAD (CENTRAL DE ÁUDIO VÍDEO E FOTO-CAMPUS II)	R\$389.00	26/04/2002
6798	RETROPROJETOR COM 2500 LUMES, BIVOST, C/DISPOSITIVO PARA TROCA DE LAMPADA, SERIE NÂº 205691.	JANAÚBA (SALA DTI)	R\$389.00	26/04/2002
6799	RETROPROJETOR COM 2500 LUMES, BIVOST, C/DISPOSITIVO PARA TROCA DE LAMPADA, SERIE NÂº 205692.	PROAD (CENTRAL DE ÁUDIO VÍDEO E FOTO - CAMPUS I)	R\$389.00	26/04/2002
6802	RETROPROJETOR COM 2500 LUMES, BIVOST, C/DISPOSITIVO PARA TROCA DE LAMPADA, SERIE NÂº 205695.	PROAD (DEPOSITO DO PATRIMÔNIO)	R\$389.00	26/04/2002
6803	RETROPROJETOR COM 2500 LUMES, BIVOST, C/DISPOSITIVO PARA TROCA DE LAMPADA, SERIE NÂº 205696.	PROAD (CENTRAL DE ÁUDIO VÍDEO E FOTO-CAMPUS II)	R\$389.00	26/04/2002
6805	AGITADOR MAGNETICO AGITADOR MAGNÉTICO COM AQUECIMENTO - MARCA: QUIMIS - NÚMERO DE SÉRIE: JANEIRO/02 *343*. EQUIPAMENTO DOADO PELA FUNDAEPE, CONFORME TERMO DE DO...	FCA (LAB. DE MICROBIOLOGIA SOLO - AGRÁRIAS - CAMPUS II)	R\$475.00	08/05/2002
6806	AGITADOR MAGNETICO AGITADOR MAGNÉTICO COM AQUECIMENTO - MARCA: QUIMIS - NÚMERO DE SÉRIE: JANEIRO/02 *340*. EQUIPAMENTO DOADO PELA FUNDAEPE, CONFORME TERMO DE DO...	FCBS (LAB. DE IMUNOHISTOQUÍMICA - SL 25 CIBA)	R\$475.00	08/05/2002

Relatório de todos os bens da UFVJM

Nº Bem	Descrição	Localização	Valor Aquisição	Data Aquisição
6807	AGITADOR MECÂNICO AGITADOR MECÂNICO DE HÉLICE ELETRÔNICO - MARCA: QUIMIS. NÚMERO DE SÉRIE: *048*.	FCA (ANEXO AO LAB. DE FERTILIDADE SOLOS -AGRÁRIAS -CII)	R\$825.00	08/05/2002
6808	AGITADOR DE TUBOS TIPO VORTEX AGITADOR DE TUBOS, TIPO VORTEX - MARCA: PHONIX. NÚMERO DE SÉRIE: 8982 Q 235 1/2. EQUIPAMENTO DOADO PELA FUNDAEPE, CONFORME TERMO D...	FCA (LAB. DE MICROBIOLOGIA SOLO - AGRÁRIAS - CAMPUS II)	R\$260.00	08/05/2002
6809	AGITADOR DE TUBOS TIPO VORTEX AGITADOR DE TUBOS, TIPO VORTEX - MARCA: PHONIX. NÚMERO DE SÉRIE: 8979 Q 235 1/2. EQUIPAMENTO DOADO PELA FUNDAEPE, CONFORME TERMO D...	FCBS (LAB. DE BROMATOLOGIA - FARMÁCIA BÁSICA - CAMPUS II)	R\$260.00	08/05/2002
6810	AGITADOR DE TUBOS TIPO VORTEX AGITADOR DE TUBOS, TIPO VORTEX - MARCA: PHONIX. NÚMERO DE SÉRIE: 8980 Q 235 1/2. EQUIPAMENTO DOADO PELA FUNDAEPE, CONFORME TERMO D...	FCBS (LAB. DE IMUNOLOGIA - AN. CLÍNICAS - CAMPUS II)	R\$260.00	08/05/2002
6811	AGITADOR DE TUBOS TIPO VORTEX AGITADOR DE TUBOS, TIPO VORTEX - MARCA: PHONIX. NÚMERO DE SÉRIE: 8983 Q 235 1/2. EQUIPAMENTO DOADO PELA FUNDAEPE, CONFORME TERMO D...	FCA (LAB. DE FISIOLOGIA VEGETAL - AGRÁRIAS - CAMPUS II)	R\$260.00	08/05/2002
6812	AGITADOR DE TUBOS TIPO VORTEX AGITADOR DE TUBOS, TIPO VORTEX - MARCA: PHONIX. NÚMERO DE SÉRIE: 8981 Q 235 1/2. EQUIPAMENTO DOADO PELA FUNDAEPE, CONFORME TERMO D...	FCBS (LAB. DE IMUNOHISTOQUÍMICA - SL 25 CIBA)	R\$260.00	08/05/2002
6813	BOMBA A VÁCUO BOMBA DE VÁCUO - MARCA: QUIMIS. NÚMERO DE SÉRIE: *195* Q 355B. EQUIPAMENTO DOADO PELA FUNDAEPE, CONFORME TERMO DE DOAÇÃO E NOTA FISCAL, ANEXOS AO ...	FCA (LAB. DE FERTILIDADE SOLO - AGRÁRIAS - CAMPUS II)	R\$890.00	08/05/2002
6814	CONTADOR CONTADOR DE COLÔNIAS - MARCA: PHOENIX - MODELO: CP602 - NÚMERO DE SÉRIE: 0332. EQUIPAMENTO DOADO PELA FUNDAEPE, CONFORME TERMO DE DOAÇÃO E NOTA FISCAL...	FCA (LAB. DE MICROBIOLOGIA SOLO - AGRÁRIAS - CAMPUS II)	R\$310.00	08/05/2002
6815	homogeneizador HOMOGENEIZADOR DE SANGUE - MARCA: PHOENIX - MODELO: AP 22. NÚMERO DE SÉRIE: 6061. EQUIPAMENTO DOADO PELA FUNDAEPE, CONFORME TERMO DE DOAÇÃO E NOT...	FCBS (PRÉDIO DE CIÊNCIAS BÁSICAS.)	R\$360.00	08/05/2002

Relatório de todos os bens da UFVJM

Nº Bem	Descrição	Localização	Valor Aquisição	Data Aquisição
6816	CONJUNTO DE TAMIZES CONJUNTO DE TAMIZES COM MALHA DE AÇO INOX, COM 15CM CAMPO DE MEDIÇÃO DE 2,5MM A 53UM E COM 20 FRAÇÕES - VOLTAGEM: 220V - 50H. EQUIPAMENTO DO...	FCA (LAB. DE SEMENTES - SL102- AGRÁRIAS - CAMPUS II)	R\$2556.00	10/05/2002
6817	ESPECTOFOTOMETRO ESPECTROFOTÔMETRO VISÍVEL (COLORÍMETRO) COM PORTA CUBETA QUADRADA DIGITAL, COM VISOR DE CRISTAL LIQUIDO, ALIMENTAÇÃO MENOR 50W, SAÍDA ANALÓGIC...	FCBS (LAB. DE BIOQUIMICA (44/48 CIBA))	R\$3366.00	10/05/2002
6818	BICICLETA PARA ESPORTE BICICLETA ERGOMÉTRICA COM FUNÇÕES COMPUTADORIZADA: BATIMENTO CARDÍACO, CALORIA CONSUMIDA, TEMPO DE EXERCÍCIO E DISTÂNCIA PERCORRIDA. MARC...	FCBS (LAB. DE CARDIORESPIRATÓRIO FISIOTERAPIA CAMPUS II)	R\$299.00	10/05/2002
6819	BICICLETA PARA ESPORTE BICICLETA ERGOMÉTRICA COM FUNÇÕES COMPUTADORIZADA: BATIMENTO CARDÍACO, CALORIA CONSUMIDA, TEMPO DE EXERCÍCIO E DISTÂNCIA PERCORRIDA. MARC...	FCBS (LAB. DE CARDIORESPIRATÓRIO FISIOTERAPIA CAMPUS II)	R\$299.00	10/05/2002
6820	DIVÁ DIVÁ/DIVÃO COM CABECEIRA REGULÁVEL EM COURVIN MARROM E PÉS TUBULARES NA COR BRANCA. EQUIPAMENTO DOADO PELA FUNDAEPE, CONFORME TERMO DE DOAÇÃO E NOTA FISCAL...	FCBS (LAB. DE ELETROTERAPIA E E PNEUMOLOGIA - FISIO -CII)	R\$188.00	10/05/2002
6821	DIVÁ DIVÁ/DIVÃO COM CABECEIRA REGULÁVEL EM COURVIN MARROM E PÉS TUBULARES NA COR BRANCA. EQUIPAMENTO DOADO PELA FUNDAEPE, CONFORME TERMO DE DOAÇÃO E NOTA FISCAL...	FCBS (GINÁSIO TERAPÊUTICO - FISIOTERAPIA CAMPUS II)	R\$188.00	10/05/2002
6822	DIVÁ DIVÁ/DIVÃO COM CABECEIRA REGULÁVEL EM COURVIN MARROM E PÉS TUBULARES NA COR BRANCA. EQUIPAMENTO DOADO PELA FUNDAEPE, CONFORME TERMO DE DOAÇÃO E NOTA FISCAL...	FCBS (GINÁSIO TERAPÊUTICO - FISIOTERAPIA CAMPUS II)	R\$188.00	10/05/2002
6823	LÂMPADA INFRA VERMELHO/LÂMPADA INFRA VERMELHO COM PEDESTAL TUBULAR - COM 03 PÉS NA COR BEGE. EQUIPAMENTO DOADO PELA FUNDAEPE, CONFORME TERMO DE DOAÇÃO E NOTA FI...	FCBS (LAB. DE ELETROTERAPIA- FISIOTERAPIA - CAMPUS II)	R\$348.00	10/05/2002
6824	MESA MESA PARA ULTRASSOM, ELETRO	FCBS (CLINICA DE CIRURGIA/EXODONTIA)	R\$68.00	10/05/2002

Relatório de todos os bens da UFVJM

Nº Bem	Descrição	Localização	Valor Aquisição	Data Aquisição
6824	ESTIMULADOR, LASER COM ESTRUTURA EM MADEIRA, PÉS COM RODINHAS E TAMPO DE ALCATEX NA COR BEGE. EQUIPAMENTO DOADO PELA FUNDAEPE,...	FCBS (CLÍNICA DE CIRURGIA/EXODONTIA)	R\$68.00	10/05/2002
6825	MESA MESA PARA ULTRASSOM, ELETRO ESTIMULADOR, LASER COM ESTRUTURA EM MADEIRA, PÉS COM RODINHAS E TAMPO DE ALCATEX NA COR BEGE. EQUIPAMENTO DOADO PELA FUNDAEPE,...	FIT ((PRÉDIO FISIOTERAPIA - CAMPUS JK))	R\$68.00	10/05/2002
6826	MESA MESA PARA ULTRASSOM, ELETRO ESTIMULADOR, LASER COM ESTRUTURA EM MADEIRA, PÉS COM RODINHAS E TAMPO DE ALCATEX NA COR BEGE. EQUIPAMENTO DOADO PELA FUNDAEPE,...	FCBS (LAB. DE ESTUDOS EM REABILITAÇÃO AQUÁTIC-FISIO- CII)	R\$68.00	10/05/2002
6827	MESA MESA PARA ULTRASSOM, ELETRO ESTIMULADOR, LASER COM ESTRUTURA EM MADEIRA, PÉS COM RODINHAS E TAMPO DE ALCATEX NA COR BEGE. EQUIPAMENTO DOADO PELA FUNDAEPE,...	FCBS (LAB. DE CARDIORESPIRATÓRIO FISIOTERAPIA CAMPUS II)	R\$68.00	10/05/2002
6828	PLATAFORMA PLATAFORMA DE INVERSÃO E EVERÇÃO EM MADEIRA. MATERIAL DOADO PELA FUNDAEPE, CONFORME TERMO DE DOAÇÃO E NOTA FISCAL, ANEXOS AOS PROCESSO: 23086.000016/...	FCBS (PRÉDIO DE CIÊNCIAS BÁSICAS.)	R\$58.00	10/05/2002
6829	ARTICULAÇÃO DO COTOVELO ARTICULAÇÃO HUMANA DO COTOVELO - MARCA: 3B - REFERÊNCIA: A83. EQUIPAMENTO DOADO PELA FUNDAEPE, CONFORME TERMO DE DOAÇÃO E NOTA FISCAL, A...	FCBS (LAB. DE CINESIOLOGIA/CINESIOT. E ORT-FISIO-CAMPPII)	R\$278.00	13/05/2002
6830	ARTICULAÇÃO DO OMBRO ARTICULAÇÃO HUMANA DO OMBRO - MARCA: 3B - REFERÊNCIA: A80. EQUIPAMENTO DOADO PELA FUNDAEPE, CONFORME TERMO DE DOAÇÃO E NOTA FISCAL, ANEXOS ...	FCBS (LAB. DE CINESIOLOGIA/CINESIOT. E ORT-FISIO-CAMPPII)	R\$278.00	13/05/2002
6831	ARTICULAÇÃO DO JOELHO ARTICULAÇÃO HUMANA DO JOELHO - MARCA: 3B - REFERÊNCIA: A82. EQUIPAMENTO DOADO PELA FUNDAEPE, CONFORME TERMO DE DOAÇÃO E NOTA FISCAL, ANEXO...	FCBS (LAB. DE CINESIOLOGIA/CINESIOT. E ORT-FISIO-CAMPPII)	R\$278.00	13/05/2002
6832	COLUNA VERTEBRAL ADULTO ARTICULAÇÃO HUMANA DA COLUNA VERTEBRAL ADULTO - MARCA: 3B - REFERÊNCIA: A58/1. EQUIPAMENTO	FCBS (LAB. DE CINESIOLOGIA/CINESIOT. E ORT-FISIO-CAMPPII)	R\$378.00	13/05/2002

Relatório de todos os bens da UFVJM

Nº Bem	Descrição	Localização	Valor Aquisição	Data Aquisição
6832	DOADO PELA FUNDAEPE, CONFORME TERMO DE DOAÇÃO...	FCBS (LAB. DE CINESIOLOGIA/CINESIOT. E ORT-FISIO-CAMP II)	R\$378.00	13/05/2002
6833	ESQUELETO ADULTO ESQUELETO HUMANO ADULTO - MEDINDO 1,70 DE ALTURA - MARCA: 3B - REFERÊNCIA: A10. EQUIPAMENTO DOADO PELA FUNDAEPE, CONFORME TERMO DE DOAÇÃO E NOT...	FCBS (LAB. DE CINESIOLOGIA/CINESIOT. E ORT-FISIO-CAMP II)	R\$1318.00	13/05/2002
6834	ESPIROMETRO ESPIRÔMETRO DE BARNES. EQUIPAMENTO DOADO PELA FUNDAEPE, CONFORME TERMO DE DOAÇÃO E NOTA FISCAL, ANEXOS AO PROCESSO: 23086.000016/2002-95.	FACET (LAB. DE ELETROQUÍMICA-PRÉDIO DE QUÍMICA -CAMPUS II)	R\$264.00	10/05/2002
6835	ESTESIOMETRO ESTESIÔMETRO. EQUIPAMENTO DOADO PELA FUNDAEPE, CONFORME TERMO DE DOAÇÃO E NOTA FISCAL, ANEXOS AO PROCESSO: 23086.000016/2002-95.	FCBS (PRÉDIO DE CIÊNCIAS BÁSICAS.)	R\$299.00	10/05/2002
6836	ESTESIOMETRO ESTESIÔMETRO. EQUIPAMENTO DOADO PELA FUNDAEPE, CONFORME TERMO DE DOAÇÃO E NOTA FISCAL, ANEXOS AO PROCESSO: 23086.000016/2002-95.	FCBS (PRÉDIO DE CIÊNCIAS BÁSICAS.)	R\$299.00	10/05/2002
6837	KIT AUXILIAR KITS EPAP/EPAR (MÁSCARA PARA RESPIRAÇÃO) COM VÁLVULA PEED. EQUIPAMENTO DOADO PELA FUNDAEPE, CONFORME TERMO DE DOAÇÃO E NOTA FISCAL, ANEXOS AO PROCE...	FCA (LAB. DE MICROSCOPIA - AGRÁRIAS - CAMPUS II)	R\$289.00	10/05/2002
6838	KIT AUXILIAR KITS EPAP/EPAR (MÁSCARA PARA RESPIRAÇÃO) COM VÁLVULA PEED. EQUIPAMENTO DOADO PELA FUNDAEPE, CONFORME TERMO DE DOAÇÃO E NOTA FISCAL, ANEXOS AO PROCE...	FCBS (PRÉDIO DE CIÊNCIAS BÁSICAS.)	R\$289.00	10/05/2002
6839	KIT AUXILIAR KITS EPAP/EPAR (MÁSCARA PARA RESPIRAÇÃO) COM VÁLVULA PEED. EQUIPAMENTO DOADO PELA FUNDAEPE, CONFORME TERMO DE DOAÇÃO E NOTA FISCAL, ANEXOS AO PROCE...	FCBS (PRÉDIO DE CIÊNCIAS BÁSICAS.)	R\$289.00	10/05/2002
6840	SIMETROGRAFO SIMETROGRAFO (QUADRO DE POSTURA) EM PLÁSTICO, COM BORDAS EM MADEIRA. EQUIPAMENTO DOADO PELA FUNDAEPE, CONFORME TERMO DE DOAÇÃO E NOTA FISCAL, ANEXO...	FCBS (CONSULTÓRIO AVALIAÇÃO 03- FISIOTERAPIA - CAMPUS II)	R\$580.00	10/05/2002
6842	MICROSCOPIO BIOLÓGICO MICROSCÓPIO BIOLÓGICO	FCBS (LAB. DE IMUNOLOGIA E PARASITOLOGIA (47 CIBA))	R\$1314.00	10/05/2002

Relatório de todos os bens da UFVJM

Nº Bem	Descrição	Localização	Valor Aquisição	Data Aquisição
6842	BINOCULAR - ÓTICA ACROMÁTICA 1000X - HALOGÊNIO 20W - VOLTAGEM: 110V - MARCA: BIOVAL - MODELO: L2000 - 075A. EQUIPAM...	FCBS (LAB. DE IMUNOLOGIA E PARASITOLOGIA (47 CIBA))	R\$1314.00	10/05/2002
6843	MICROSCÓPIO BIOLÓGICO BINOCULAR - ÓTICA ACROMÁTICA 1000X - HALOGÊNIO 20W - VOLTAGEM: 110V - MARCA: BIOVAL - MODELO: L2000 - 075A. EQUIPAM...	FCBS (LAB. DE CONTROLE DE QUALIDADE BIOLÓGICO - F.I-CII)	R\$1314.00	10/05/2002
6844	MICROSCÓPIO BIOLÓGICO BINOCULAR - ÓTICA ACROMÁTICA 1000X - HALOGÊNIO 20W - VOLTAGEM: 110V - MARCA: BIOVAL - MODELO: L2000 - 075A. EQUIPAM...	FCBS (LAB. DE IMUNOLOGIA E PARASITOLOGIA (47 CIBA))	R\$1314.00	10/05/2002
6845	MICROSCÓPIO BIOLÓGICO BINOCULAR - ÓTICA ACROMÁTICA 1000X - HALOGÊNIO 20W - VOLTAGEM: 110V - MARCA: BIOVAL - MODELO: L2000 - 075A. EQUIPAM...	FCBS (LAB. DE IMUNOLOGIA E PARASITOLOGIA (47 CIBA))	R\$1314.00	10/05/2002
6846	MICROSCÓPIO BIOLÓGICO BINOCULAR - ÓTICA ACROMÁTICA 1000X - HALOGÊNIO 20W - VOLTAGEM: 110V - MARCA: BIOVAL - MODELO: L2000 - 075A. EQUIPAM...	FCBS (LAB. DE IMUNOLOGIA E PARASITOLOGIA (47 CIBA))	R\$1314.00	10/05/2002
6847	MICROSCÓPIO BIOLÓGICO BINOCULAR - ÓTICA ACROMÁTICA 1000X - HALOGÊNIO 20W - VOLTAGEM: 110V - MARCA: BIOVAL - MODELO: L2000 - 075A. EQUIPAM...	FCA (LAB. DE BOTÂNICA - AGRÁRIAS - CAMPUS II)	R\$1314.00	10/05/2002
6848	MICROSCÓPIO BIOLÓGICO BINOCULAR - ÓTICA ACROMÁTICA 1000X - HALOGÊNIO 20W - VOLTAGEM: 110V - MARCA: BIOVAL - MODELO: L2000 - 075A. EQUIPAM...	FCBS (LAB. DE IMUNOLOGIA - AN. CLÍNICAS - CAMPUS II)	R\$1314.00	10/05/2002
6849	MICROSCÓPIO BIOLÓGICO BINOCULAR - ÓTICA ACROMÁTICA 1000X - HALOGÊNIO 20W - VOLTAGEM: 110V - MARCA: BIOVAL - MODELO: L2000 - 075A. EQUIPAM...	FCBS (LAB. DE IMUNOLOGIA E PARASITOLOGIA (47 CIBA))	R\$1314.00	10/05/2002
6850	MICROSCÓPIO BIOLÓGICO BINOCULAR - ÓTICA ACROMÁTICA 1000X - HALOGÊNIO 20W - VOLTAGEM: 110V - MARCA: BIOVAL - MODELO: L2000 -	FCA (LAB. DE ANATOMIA VEGETAL - BL VI - SL 09 - CII)	R\$1314.00	10/05/2002

Relatório de todos os bens da UFVJM

Nº Bem	Descrição	Localização	Valor Aquisição	Data Aquisição
6850	0 75A. EQUIPAM...	FCA (LAB. DE ANATOMIA VEGETAL - BL VI - SL 09 - CII)	R\$1314.00	10/05/2002
6851	MICROSCÓPIO BIOLÓGICO MICROSCÓPIO BIOLÓGICO BINOCULAR - ÓTICA ACROMÁTICA 1000X - HALOGÊNIO 20W - VOLTAGEM: 110V - MARCA: BIOVAL - MODELO: L2000 - 0 75A. EQUIPAM...	FCBS (LAB. DE IMUNOLOGIA E PARASITOLOGIA (47 CIBA))	R\$1314.00	10/05/2002
6852	MICROSCÓPIO BIOLÓGICO MICROSCÓPIO BIOLÓGICO BINOCULAR - ÓTICA ACROMÁTICA 1000X - HALOGÊNIO 20W - VOLTAGEM: 110V - MARCA: BIOVAL - MODELO: L2000 - 0 75A. EQUIPAM...	FCBS (LAB. DE IMUNOLOGIA E PARASITOLOGIA (47 CIBA))	R\$1314.00	10/05/2002
6853	MICROSCÓPIO BIOLÓGICO MICROSCÓPIO BIOLÓGICO BINOCULAR - ÓTICA ACROMÁTICA 1000X - HALOGÊNIO 20W - VOLTAGEM: 110V - MARCA: BIOVAL - MODELO: L2000 - 0 75A. EQUIPAM...	FCA (LAB. DE ANATOMIA VEGETAL - BL VI - SL 09 - CII)	R\$1314.00	10/05/2002
6854	MICROSCÓPIO BIOLÓGICO MICROSCÓPIO BIOLÓGICO BINOCULAR - ÓTICA ACROMÁTICA 1000X - HALOGÊNIO 20W - VOLTAGEM: 110V - MARCA: BIOVAL - MODELO: L2000 - 0 75A. EQUIPAM...	FCA (LAB. DE ANATOMIA VEGETAL - BL VI - SL 09 - CII)	R\$1314.00	10/05/2002
6855	MICROSCÓPIO BIOLÓGICO MICROSCÓPIO BIOLÓGICO BINOCULAR - ÓTICA ACROMÁTICA 1000X - HALOGÊNIO 20W - VOLTAGEM: 110V - MARCA: BIOVAL - MODELO: L2000 - 0 75A. EQUIPAM...	FCA (LAB. DE ANATOMIA VEGETAL - BL VI - SL 09 - CII)	R\$1314.00	10/05/2002
6856	MICROSCÓPIO BIOLÓGICO MICROSCÓPIO BIOLÓGICO BINOCULAR - ÓTICA ACROMÁTICA 1000X - HALOGÊNIO 20W - VOLTAGEM: 110V - MARCA: BIOVAL - MODELO: L2000 - 0 75A. EQUIPAM...	FCA (LAB. DE MICROSCOPIA - AGRÁRIAS - CAMPUS II)	R\$1314.00	10/05/2002
6857	AUTOCLAVE VERTICAL AUTOCLAVE VERTICAL - MARCA: BIOENG - MODELO: A50 - NÚMERO DE SÉRIE:197W3000 - VOLTAGEM: 220V. EQUIPAMENTO DOADO PELA FUNDAEPE, CONFORME	ICT (PRÉDIO DA ANTIGA BIBLIOTECA - ICT)	R\$1725.00	10/05/2002
6858	DURÔMETRO DURÔMETRO PARA COMPRIMIDOS - MARCA: NOVA ÉTICA - MODELO: 298. EQUIPAMENTO DOADO PELA FUNDAEPE, CONFORME TERMO DE DOAÇÃO E NOTA FISCAL, ANEXOS AO PROCE...	FCBS (LAB. DE CONTROLE FÍSICO- QUÍMICO -FARM.INDUST. C II)	R\$1694.00	10/05/2002
6859	BALANÇA PEDIÁTRICA BALANÇA PESADORA	NUT ((LABORATORIO DE AVALIAÇÃO NUTRICIONAL - NUT))	R\$204.00	17/05/2002

Relatório de todos os bens da UFVJM

Nº Bem	Descrição	Localização	Valor Aquisição	Data Aquisição
6859	DIGITAL PARA LACTANTE - MARCA: WELMY - MODELO: P15B - REFERENCIA 109. EQUIPAMENTO DOADO PELA FUNDAEPE, CONFORME TERMO DE DOA...	NUT ((LABORATÓRIO DE AVALIAÇÃO NUTRICIONAL - NUT))	R\$204.00	17/05/2002
6860	BALANÇA PEDIÁTRICA BALANÇA PESADORA DIGITAL PARA LACTANTE - MARCA: WELMY - MODELO: P15B - REFERENCIA 109. EQUIPAMENTO DOADO PELA FUNDAEPE, CONFORME TERMO DE DOA...	NUT ((LABORATÓRIO DE AVALIAÇÃO NUTRICIONAL - NUT))	R\$204.00	17/05/2002
6861	CENTRIFUGA CENTRIFUGA REFRIGERADA COM: REFRIGERAÇÃO, TEMPORIZADOR, CONTROLE DE TEMPERATURA E CONTROLE DE RPM. MODELO: CT 5500 DR. EQUIPAMENTO DOADO PELA FUNDAEP...	FCBS (SALA DE APARELHOS - TEC FARMAC. - F.I.- CAMPUS II)	R\$6210.00	10/05/2002
6862	ESTUFA BACTERIOLOGICA ESTUFA BACTERIOLÓGICA - MARCA: BIOMATIC - MODELO: 356. EQUIPAMENTO DOADO PELA FUNDAEPE, CONFORME TERMO DE DOAÇÃO E NOTA FISCAL, ANEXOS AO ...	FCBS (LAB. DE ESTERILIZAÇÃO- SALA 156 - A.CLÍNICAS -C II)	R\$1104.00	10/05/2002
6863	ESTUFA BACTERIOLOGICA ESTUFA BACTERIOLÓGICA - MARCA: BIOMATIC - MODELO: 356. EQUIPAMENTO DOADO PELA FUNDAEPE, CONFORME TERMO DE DOAÇÃO E NOTA FISCAL, ANEXOS AO ...	FCBS (LAB. DE ESTERILIZAÇÃO- SALA 156 - A.CLÍNICAS -C II)	R\$1104.00	10/05/2002
6864	ESTUFA BACTERIOLOGICA ESTUFA BACTERIOLÓGICA - MEDIDAS: 35X30X40 - MARCA: DELEO. EQUIPAMENTO DOADO PELA FUNDAEPE, CONFORME TERMO DE DOAÇÃO E NOTA FISCAL, ANEXOS ...	FCA (LAB. DE MICROBIOLOGIA SOLO - AGRÁRIAS - CAMPUS II)	R\$665.00	10/05/2002
6865	ESTUFA DE SECAGEM ESTUFA DE SECAGEM E ESTERILIZAÇÃO - MARCA: BIOMATIC - MODELO: 305. EQUIPAMENTO DOADO PELA FUNDAEPE, CONFORME TERMO DE DOAÇÃO E NOTA FISCAL, AN...	FCBS (LAB. DE ESTERILIZAÇÃO- SALA 156 - A.CLÍNICAS -C II)	R\$869.00	10/05/2002
6866	ESTUFA DE SECAGEM ESTUFA DE SECAGEM E ESTERILIZAÇÃO - MARCA: BIOMATIC - MODELO: 305. EQUIPAMENTO DOADO PELA FUNDAEPE, CONFORME TERMO DE DOAÇÃO E NOTA FISCAL, AN...	FCBS (LAB. DE BROMATOLOGIA - FARMÁCIA BÁSICA - CAMPUS II)	R\$869.00	10/05/2002
6867	MICROSCÓPIO ESTEREOSCÓPIO MICROSCÓPIO ESTEREOSCÓPIO - MARCA: KAV - MODELO: 3310. EQUIPAMENTO DOADO PELA	FCBS (LAB. DE PATOLOGIA - SALAS 22 -CIBA)	R\$3100.00	16/05/2002

Relatório de todos os bens da UFVJM

Nº Bem	Descrição	Localização	Valor Aquisição	Data Aquisição
6867	FUNDAEPE, CONFORME TERMO DE DOAÇÃO E NOTA FISCAL, ANEXOS...	FCBS (LAB. DE PATOLOGIA - SALAS 22 -CIBA)	R\$3100.00	16/05/2002
6868	BALANÇA ANALÍTICA DESCRIÇÃO NOTA FISCAL: BALANÇA ANALÍTICA TIPO BG400 - DESCRIÇÃO LANÇADA NO SIGA: BALANÇA ANALÍTICA TIPO AG200. MARCA: GEHAKA - NÚMERO DE SÉRIE...	FCBS (LAB. DE BIOQUIMICA (44/48 CIBA))	R\$948.00	20/05/2002
6869	BALANÇA ELETRÔNICA BALANÇA DIGITAL ELETRÔNICA - CAPACIDADE: 180KG - PRECISÃO: 100G - COLUNA METÁLICA RÍGIDA. MARCA: URANO - MODELO: PS-180. EQUIPAMENTO DOADO PE...	FCBS (LAB. DE ELETROTERRAPIA E E PNEUMOLOGIA - FISIO -CII)	R\$987.50	16/05/2002
6870	BALANÇA ELETRÔNICA BALANÇA DIGITAL ELETRÔNICA - CAPACIDADE: 180KG - PRECISÃO: 100G - COLUNA METÁLICA RÍGIDA. MARCA: URANO - MODELO: PS-180. EQUIPAMENTO DOADO PE...	NUT ((GABINETE 114 - DEPTO. NUTRIÇÃO))	R\$987.50	16/05/2002
6871	BALANÇA ELETRÔNICA BALANÇA DIGITAL ELETRÔNICA - CAPACIDADE: 180KG - PRECISÃO: 100G - COLUNA METÁLICA RÍGIDA. MARCA: URANO - MODELO: PS-180. EQUIPAMENTO DOADO PE...	NUT ((GABINETE 114 - DEPTO. NUTRIÇÃO))	R\$987.50	16/05/2002
6872	BALANÇA ELETRÔNICA BALANÇA DIGITAL ELETRÔNICA - CAPACIDADE: 180KG - PRECISÃO: 100G - COLUNA METÁLICA RÍGIDA. MARCA: URANO - MODELO: PS-180. EQUIPAMENTO DOADO PE...	NUT ((LABORATÓRIO DE AVALIAÇÃO NUTRICIONAL - NUT))	R\$987.50	16/05/2002
6873	BALANÇA ELETRÔNICA BALANÇA DIGITAL ELETRÔNICA - CAPACIDADE: 180KG - PRECISÃO: 100G - COLUNA METÁLICA RÍGIDA. MARCA: URANO - MODELO: PS-180. EQUIPAMENTO DOADO PE...	FCBS (PRÉDIO DE CIÊNCIAS BÁSICAS.)	R\$987.50	16/05/2002
6874	BALANÇA ELETRÔNICA BALANÇA DIGITAL ELETRÔNICA - CAPACIDADE: 180KG - PRECISÃO: 100G - COLUNA METÁLICA RÍGIDA. MARCA: URANO - MODELO: PS-180. EQUIPAMENTO DOADO PE...	NUT ((LABORATÓRIO DE AVALIAÇÃO NUTRICIONAL - NUT))	R\$987.50	16/05/2002
6875	BALANÇA ELETRÔNICA BALANÇA DIGITAL ELETRÔNICA - CAPACIDADE: 180KG - PRECISÃO: 100G - COLUNA METÁLICA RÍGIDA. MARCA: URANO - MODELO: PS-180. EQUIPAMENTO DOADO PE...	FCBS (LAB. DE NEUROLOGIA ADULTO - FISIOTERAPIA -CAMPUSII)	R\$987.50	16/05/2002
6876	BOMBA DE VÁCUO BOMBA DE VÁCUO E AR	FCBS (LAB. DE BROMATOLOGIA - FARMÁCIA BÁSICA - CAMPUS II)	R\$950.00	16/05/2002

Relatório de todos os bens da UFVJM

Nº Bem	Descrição	Localização	Valor Aquisição	Data Aquisição
6876	COMPRIMIDO (PISTÃO), AJUSTE FRONTAL. MARCA: NOVA TÉCNICA - MODELO: 613. EQUIPAMENTO DOADO PELA FUNDAEPE, CONFORME TERMO DE DO...	FCBS (LAB. DE BROMATOLOGIA - FARMÁCIA BÁSICA - CAMPUS II)	R\$950.00	16/05/2002
6877	BOMBA DE VÁCUO BOMBA DE VÁCUO E AR COMPRIMIDO (PISTÃO), AJUSTE FRONTAL. MARCA: NOVA TÉCNICA - MODELO: 613. EQUIPAMENTO DOADO PELA FUNDAEPE, CONFORME TERMO DE DO...	FCBS (LAB. DE BROMATOLOGIA - FARMÁCIA BÁSICA - CAMPUS II)	R\$950.00	16/05/2002
6878	BOMBA DE VÁCUO BOMBA DE VÁCUO E AR COMPRIMIDO (PISTÃO), AJUSTE FRONTAL. MARCA: NOVA TÉCNICA - MODELO: 613. EQUIPAMENTO DOADO PELA FUNDAEPE, CONFORME TERMO DE DO...	FAR ((DEPARTAMENTO DE FARMÁCIA - CAMPUS JK))	R\$950.00	16/05/2002
6879	BOMBA DE VÁCUO BOMBA DE VÁCUO E AR COMPRIMIDO (PISTÃO), AJUSTE FRONTAL. MARCA: NOVA TÉCNICA - MODELO: 613. EQUIPAMENTO DOADO PELA FUNDAEPE, CONFORME TERMO DE DO...	FCBS (LAB. DE FARMACOGNOSIA/FITOQUÍMICA BÁSICA CAMPUS II)	R\$950.00	16/05/2002
6880	BOMBA DE VÁCUO BOMBA DE VÁCUO E AR COMPRIMIDO (PISTÃO), AJUSTE FRONTAL. MARCA: NOVA TÉCNICA - MODELO: 613. EQUIPAMENTO DOADO PELA FUNDAEPE, CONFORME TERMO DE DO...	FCBS (PRÉDIO DE CIÊNCIAS BÁSICAS.)	R\$950.00	16/05/2002
6881	BOMBA DE VÁCUO BOMBA DE VÁCUO E AR COMPRIMIDO (PISTÃO), AJUSTE FRONTAL. MARCA: NOVA TÉCNICA - MODELO: 613. EQUIPAMENTO DOADO PELA FUNDAEPE, CONFORME TERMO DE DO...	FCBS (PRÉDIO DE CIÊNCIAS BÁSICAS.)	R\$950.00	16/05/2002
6882	CHAPA AQUECEDORA CHAPA AQUECEDORA COM CANTADOR ELETRÔNICO DE POTÊNCIA DE AQUECIMENTO. MARCA: NOVA TÉCNICA - NÚMERO DE SÉRIE: 0104687. EQUIPAMENTO DOADO PELA FUN...	FCBS (LAB. DE BIOQUÍMICA (44/48 CIBA))	R\$389.00	16/05/2002
6883	CHAPA AQUECEDORA CHAPA AQUECEDORA COM CANTADOR ELETRÔNICO DE POTÊNCIA DE AQUECIMENTO. MARCA: NOVA TÉCNICA - NÚMERO DE SÉRIE: 0104687. EQUIPAMENTO DOADO PELA FUN...	FCBS (LAB. DE BIOQUÍMICA (44/48 CIBA))	R\$389.00	16/05/2002
6884	BALANÇA BALANÇA DE PLATAFORMA COM CAPACIDADE DE ATÉ 150KG - PRECISÃO DE 100GR.	NUT ((LABORATÓRIO DE AVALIAÇÃO NUTRICIONAL - NUT))	R\$498.00	16/05/2002

Relatório de todos os bens da UFVJM

Nº Bem	Descrição	Localização	Valor Aquisição	Data Aquisição
6884	MARCA: WELMY - MODELO: 110M. EQUIPAMENTO NACIONAL. EQUIPAMENTO DOADO PELA FUNDAEP...	NUT ((LABORATÓRIO DE AVALIAÇÃO NUTRICIONAL - NUT))	R\$498.00	16/05/2002
6885	BALANÇA BALANÇA DE PLATAFORMA COM CAPACIDADE DE ATÉ 150KG - PRECISÃO DE 100GR. MARCA: WELMY - MODELO: 110M. EQUIPAMENTO NACIONAL. EQUIPAMENTO DOADO PELA FUNDAEP...	FCBS (LAB. DE AVALIAÇÃO FUNCIONAL FISIOTERAPIA-CAMPUS II)	R\$498.00	16/05/2002
6886	BALANÇA BALANÇA DE PLATAFORMA COM CAPACIDADE DE ATÉ 150KG - PRECISÃO DE 100GR. MARCA: WELMY - MODELO: 110M. EQUIPAMENTO NACIONAL. EQUIPAMENTO DOADO PELA FUNDAEP...	FCBS (LAB. DE ESTUDOS EM REABILITAÇÃO AQUÁTIC-FISIO- CII)	R\$498.00	16/05/2002
6887	BALANÇA BALANÇA DE PLATAFORMA COM CAPACIDADE DE ATÉ 150KG - PRECISÃO DE 100GR. MARCA: WELMY - MODELO: 110M. EQUIPAMENTO NACIONAL. EQUIPAMENTO DOADO PELA FUNDAEP...	FCBS (CONSULTÓRIO AVALIAÇÃO 03- FISIOTERAPIA - CAMPUS II)	R\$498.00	16/05/2002
6888	BALANÇA BALANÇA DE PLATAFORMA COM CAPACIDADE DE ATÉ 150KG - PRECISÃO DE 100GR. MARCA: WELMY - MODELO: 110M. EQUIPAMENTO NACIONAL. EQUIPAMENTO DOADO PELA FUNDAEP...	FCBS (CONSULTÓRIO AVALIAÇÃO 05- FISIOTERAPIA - CAMPUS II)	R\$498.00	16/05/2002
6889	BANHO MARIA BANHO MARIA - VOLTAGEM: 110V. MODELO: 100 (60 TURBOS). EQUIPAMENTO DOADO PELA FUNDAEPE CONFORME, TERMO DE DOAÇÃO E NOTA FISCAL, ANEXOS AO PROCESSO: ...	FCA (LAB. DE NUTRIÇÃO ANIMAL - AGRÁRIAS - CAMPUS II)	R\$488.55	16/05/2002
6890	CRIOSCOPIO CRIOSCOPIO ELETRÔNICO DIGITAL - VOLTAGEM: 220V - MARCA: MK - MODELO: 540 60. EQUIPAMENTO DOADO PELA FUNDAEPE CONFORME, TERMO DE DOAÇÃO E NOTA FISCAL,...	FCBS (LAB. DE FÍSICO-QUÍMICA - F. BÁSICA - CAMPUS II)	R\$6182.00	16/05/2002
6891	MICROSCÓPIO BINOCULAR MICROSCÓPIO BIOLÓGICO BINOCULAR - MARCA: QUIMIS - MODELO: Q.1061. EQUIPAMENTO DOADO PELA FUNDAEPE CONFORME, TERMO DE DOAÇÃO E NOTA FISCAL...	FIH ((LALEC - CENTRO DE HUMANIDADES/FIH))	R\$1304.49	16/05/2002
6892	MICROSCÓPIO BINOCULAR MICROSCÓPIO BIOLÓGICO BINOCULAR - MARCA: QUIMIS - MODELO: Q.1061. EQUIPAMENTO DOADO PELA FUNDAEPE CONFORME, TERMO DE DOAÇÃO E NOTA FISCAL...	FIH ((LALEC - CENTRO DE HUMANIDADES/FIH))	R\$1304.49	16/05/2002

Relatório de todos os bens da UFVJM

Nº Bem	Descrição	Localização	Valor Aquisição	Data Aquisição
6893	MICROSCÓPIO BINOCULAR MICROSCÓPIO BIOLÓGICO BINOCULAR - MARCA: QUIMIS - MODELO: Q.1061. EQUIPAMENTO DOADO PELA FUNDAEPE CONFORME, TERMO DE DOAÇÃO E NOTA FISCAL...	FIH ((LALEC - CENTRO DE HUMANIDADES/FIH))	R\$1304.49	16/05/2002
6894	MICROSCÓPIO BINOCULAR MICROSCÓPIO BIOLÓGICO BINOCULAR - MARCA: QUIMIS - MODELO: Q.1061. EQUIPAMENTO DOADO PELA FUNDAEPE CONFORME, TERMO DE DOAÇÃO E NOTA FISCAL...	FIH ((LALEC - CENTRO DE HUMANIDADES/FIH))	R\$1304.49	16/05/2002
6895	MICROSCÓPIO BINOCULAR MICROSCÓPIO BIOLÓGICO BINOCULAR - MARCA: QUIMIS - MODELO: Q.1061. EQUIPAMENTO DOADO PELA FUNDAEPE CONFORME, TERMO DE DOAÇÃO E NOTA FISCAL...	FIH ((LALEC - CENTRO DE HUMANIDADES/FIH))	R\$1304.49	16/05/2002
6896	MICROSCÓPIO BINOCULAR MICROSCÓPIO BIOLÓGICO BINOCULAR - MARCA: QUIMIS - MODELO: Q.1061. EQUIPAMENTO DOADO PELA FUNDAEPE CONFORME, TERMO DE DOAÇÃO E NOTA FISCAL...	FIH ((LALEC - CENTRO DE HUMANIDADES/FIH))	R\$1304.49	16/05/2002
6897	MICROSCÓPIO BINOCULAR MICROSCÓPIO BIOLÓGICO BINOCULAR - MARCA: QUIMIS - MODELO: Q.1061. EQUIPAMENTO DOADO PELA FUNDAEPE CONFORME, TERMO DE DOAÇÃO E NOTA FISCAL...	FCBS (LAB. DE CITOLOGIA GENÉTICA (26/37-CIBA))	R\$1304.49	16/05/2002
6898	MICROSCÓPIO BINOCULAR MICROSCÓPIO BIOLÓGICO BINOCULAR - MARCA: QUIMIS - MODELO: Q.1061. EQUIPAMENTO DOADO PELA FUNDAEPE CONFORME, TERMO DE DOAÇÃO E NOTA FISCAL...	FIH ((LALEC - CENTRO DE HUMANIDADES/FIH))	R\$1304.49	16/05/2002
6899	MICROSCÓPIO BINOCULAR MICROSCÓPIO BIOLÓGICO BINOCULAR - MARCA: QUIMIS - MODELO: Q.1061. EQUIPAMENTO DOADO PELA FUNDAEPE CONFORME, TERMO DE DOAÇÃO E NOTA FISCAL...	FIH ((LALEC - CENTRO DE HUMANIDADES/FIH))	R\$1304.49	16/05/2002
6900	MICROSCÓPIO BINOCULAR MICROSCÓPIO BIOLÓGICO BINOCULAR - MARCA: QUIMIS - MODELO: Q.1061. EQUIPAMENTO DOADO PELA FUNDAEPE CONFORME, TERMO DE DOAÇÃO E NOTA FISCAL...	FCBS (LAB. DE CITOLOGIA GENÉTICA (26/37-CIBA))	R\$1304.49	16/05/2002
6901	MICROSCÓPIO BINOCULAR MICROSCÓPIO BIOLÓGICO BINOCULAR - MARCA: QUIMIS - MODELO: Q.1061. EQUIPAMENTO DOADO PELA	FCBS (LAB. DE CITOLOGIA GENÉTICA (26/37-CIBA))	R\$1304.49	16/05/2002

Relatório de todos os bens da UFVJM

Nº Bem	Descrição	Localização	Valor Aquisição	Data Aquisição
6901	FUNDAEPE CONFORME, TERMO DE DOAÇÃO E NOTA FISCAL...	FCBS (LAB. DE CITOLOGIA GENÉTICA (26/37-CIBA))	R\$1304.49	16/05/2002
6902	MICROSCÓPIO BINOCULAR MICROSCÓPIO BIOLÓGICO BINOCULAR - MARCA: QUIMIS - MODELO: Q.1061. EQUIPAMENTO DOADO PELA FUNDAEPE CONFORME, TERMO DE DOAÇÃO E NOTA FISCAL...	FCBS (LAB. DE CITOLOGIA GENÉTICA (26/37-CIBA))	R\$1304.49	16/05/2002
6903	MICROSCÓPIO BINOCULAR MICROSCÓPIO BIOLÓGICO BINOCULAR - MARCA: QUIMIS - MODELO: Q.1061. EQUIPAMENTO DOADO PELA FUNDAEPE CONFORME, TERMO DE DOAÇÃO E NOTA FISCAL...	FIH ((LALEC - CENTRO DE HUMANIDADES/FIH))	R\$1304.49	16/05/2002
6904	MICROSCÓPIO BINOCULAR MICROSCÓPIO BIOLÓGICO BINOCULAR - MARCA: QUIMIS - MODELO: Q.1061. EQUIPAMENTO DOADO PELA FUNDAEPE CONFORME, TERMO DE DOAÇÃO E NOTA FISCAL...	FIH ((LALEC - CENTRO DE HUMANIDADES/FIH))	R\$1304.49	16/05/2002
6905	MICROSCÓPIO BINOCULAR MICROSCÓPIO BIOLÓGICO BINOCULAR - MARCA: QUIMIS - MODELO: Q.1061. EQUIPAMENTO DOADO PELA FUNDAEPE CONFORME, TERMO DE DOAÇÃO E NOTA FISCAL...	FIH ((LALEC - CENTRO DE HUMANIDADES/FIH))	R\$1304.49	16/05/2002
6906	MICROSCÓPIO BINOCULAR MICROSCÓPIO BIOLÓGICO BINOCULAR - MARCA: QUIMIS - MODELO: Q.1061. EQUIPAMENTO DOADO PELA FUNDAEPE CONFORME, TERMO DE DOAÇÃO E NOTA FISCAL...	FCA (LAB. DE ZOOLOGIA GERAL - AGRÁRIAS - CAMPUS II)	R\$1304.49	16/05/2002
6907	MICROSCÓPIO BINOCULAR MICROSCÓPIO BIOLÓGICO BINOCULAR - MARCA: QUIMIS - MODELO: Q.1061. EQUIPAMENTO DOADO PELA FUNDAEPE CONFORME, TERMO DE DOAÇÃO E NOTA FISCAL...	FCA (LAB. DE BOTÂNICA - AGRÁRIAS - CAMPUS II)	R\$1304.49	16/05/2002
6908	MICROSCÓPIO BINOCULAR MICROSCÓPIO BIOLÓGICO BINOCULAR - MARCA: QUIMIS - MODELO: Q.1061. EQUIPAMENTO DOADO PELA FUNDAEPE CONFORME, TERMO DE DOAÇÃO E NOTA FISCAL...	DE (COPESE - CURSINHO)	R\$1304.49	16/05/2002
6909	MICROSCÓPIO BINOCULAR MICROSCÓPIO BIOLÓGICO BINOCULAR - MARCA: QUIMIS - MODELO: Q.1061. EQUIPAMENTO DOADO PELA FUNDAEPE CONFORME, TERMO DE DOAÇÃO E NOTA FISCAL...	FCA (LAB. DE ZOOLOGIA GERAL - AGRÁRIAS - CAMPUS II)	R\$1304.49	16/05/2002
6910	MICROSCÓPIO BINOCULAR MICROSCÓPIO BIOLÓGICO	FCA (LAB. DE ZOOLOGIA GERAL - AGRÁRIAS - CAMPUS II)	R\$1304.49	16/05/2002

Relatório de todos os bens da UFVJM

Nº Bem	Descrição	Localização	Valor Aquisição	Data Aquisição
6910	BINOCULAR - MARCA: QUIMIS - MODELO: Q.1061. EQUIPAMENTO DOADO PELA FUNDAEPE CONFORME, TERMO DE DOAÇÃO E NOTA FISCAL...	FCA (LAB. DE ZOOLOGIA GERAL - AGRÁRIAS - CAMPUS II)	R\$1304.49	16/05/2002
6911	MICROSCÓPIO BINOCULAR MICROSCÓPIO BIOLÓGICO BINOCULAR - MARCA: QUIMIS - MODELO: Q.1061. EQUIPAMENTO DOADO PELA FUNDAEPE CONFORME, TERMO DE DOAÇÃO E NOTA FISCAL...	FCA (LAB. DE ZOOLOGIA GERAL - AGRÁRIAS - CAMPUS II)	R\$1304.49	16/05/2002
6912	MICROSCÓPIO BINOCULAR MICROSCÓPIO BIOLÓGICO BINOCULAR - MARCA: QUIMIS - MODELO: Q.1061. EQUIPAMENTO DOADO PELA FUNDAEPE CONFORME, TERMO DE DOAÇÃO E NOTA FISCAL...	FCA (LAB. DE ZOOLOGIA GERAL - AGRÁRIAS - CAMPUS II)	R\$1304.49	16/05/2002
6913	MICROSCÓPIO BINOCULAR MICROSCÓPIO BIOLÓGICO BINOCULAR - MARCA: QUIMIS - MODELO: Q.1061. EQUIPAMENTO DOADO PELA FUNDAEPE CONFORME, TERMO DE DOAÇÃO E NOTA FISCAL...	FCA (LAB. DE ZOOLOGIA GERAL - AGRÁRIAS - CAMPUS II)	R\$1304.49	16/05/2002
6914	MICROSCÓPIO BINOCULAR MICROSCÓPIO BIOLÓGICO BINOCULAR - MARCA: QUIMIS - MODELO: Q.1061. EQUIPAMENTO DOADO PELA FUNDAEPE CONFORME, TERMO DE DOAÇÃO E NOTA FISCAL...	FCBS (PRÉDIO DE CIÊNCIAS BÁSICAS.)	R\$1304.49	16/05/2002
6915	MICROSCÓPIO BINOCULAR MICROSCÓPIO BIOLÓGICO BINOCULAR - MARCA: QUIMIS - MODELO: Q.1061. EQUIPAMENTO DOADO PELA FUNDAEPE CONFORME, TERMO DE DOAÇÃO E NOTA FISCAL...	FCBS (PRÉDIO DE CIÊNCIAS BÁSICAS.)	R\$1304.49	16/05/2002
6916	CENTRIFUGA CENTRIFUGA DE BANCADA - VOLTAGEM: 110V. - MARCA: BIOENG - MODELO: BE 5000 - 16 TUBOS - NÚMERO DE SÉRIE: 1449. EQUIPAMENTO DOADO PELA FUNDAEPE CONFORM...	FCA (LAB. DE FITOPATOLOGIA -SALA 93 AGRÁRIAS -CAMPUS II)	R\$1050.00	16/05/2002
6917	CENTRIFUGA CENTRIFUGA DE BANCADA - VOLTAGEM: 110V. - MARCA: BIOENG - MODELO: BE 5000 - 16 TUBOS - NÚMERO DE SÉRIE: 1448. EQUIPAMENTO DOADO PELA FUNDAEPE CONFORM...	PROAD (SALA DE GUARDA ROTATIVA C/II)	R\$1050.00	16/05/2002
6918	CENTRIFUGA CENTRIFUGA DE BANCADA - VOLTAGEM: 110V. - MARCA: BIOENG - MODELO: BE 5000 - 16 TUBOS - NÚMERO DE SÉRIE: 1449. EQUIPAMENTO DOADO PELA FUNDAEPE	FCA (LAB. DE FÍSICA E CLASSIF. SOLO AGRÁRIAS CAMPUS II)	R\$1050.00	16/05/2002

Relatório de todos os bens da UFVJM

Nº Bem	Descrição	Localização	Valor Aquisição	Data Aquisição
6918	CONFORM...	FCA (LAB. DE FÍSICA E CLASSIF. SOLO AGRÁRIAS CAMPUS II)	R\$1050.00	16/05/2002
6919	CENTRIFUGA CENTRIFUGA DE BANCADA - VOLTAGEM: 110V. - MARCA: BIOENG - MODELO: BE 5000 - 16 TUBOS - NÚMERO DE SÉRIE: 1449. EQUIPAMENTO DOADO PELA FUNDAEPE CONFORM...	FCBS (LAB. DE BIOQUÍMICA (44/48 CIBA))	R\$1050.00	16/05/2002
6920	MICROSCOPIO MICROSCÓPIO - MARCA: QUIMIS - MODELO: Q.106.T1. EQUIPAMENTO DOADO PELA FUNDAEPE CONFORME, TERMO DE DOAÇÃO E NOTA FISCAL, ANEXOS AO PROCESSO: 23086....	FCBS (PRÉDIO DE CIÊNCIAS BÁSICAS.)	R\$1777.74	16/05/2002
6921	MICROSCOPIO MICROSCÓPIO - MARCA: QUIMIS - MODELO: Q.106.T1. EQUIPAMENTO DOADO PELA FUNDAEPE CONFORME, TERMO DE DOAÇÃO E NOTA FISCAL, ANEXOS AO PROCESSO: 23086....	FCBS (PRÉDIO DE CIÊNCIAS BÁSICAS.)	R\$1777.74	16/05/2002
6922	VISCOSÍMETRO VISCOSÍMETRO DEW. PARA DETECTAR VISCOSIDADE DE LÍQUIDOS EM CAIXA DE MADEIRA - VOLTAGEM: 220V - MARCA: QUIMIS - MODELO: Q.360 A21 - NÚMERO DE SÉRIE:...	FCBS (PRÉDIO DE CIÊNCIAS BÁSICAS.)	R\$4370.31	16/05/2002
6923	VISCOSÍMETRO VISCOSÍMETRO DEW. PARA DETECTAR VISCOSIDADE DE LÍQUIDOS EM CAIXA DE MADEIRA - VOLTAGEM: 220V - MARCA: QUIMIS - MODELO: 360 21 - NÚMERO DE SÉRIE: *0...	FCBS (LAB. DE ESTERILIZAÇÃO-SALA 156 - A.CLÍNICAS - C II)	R\$4370.31	16/05/2002
6924	VISCOSÍMETRO VISCOSÍMETRO DEW. PARA DETECTAR VISCOSIDADE DE LÍQUIDOS EM CAIXA DE MADEIRA - VOLTAGEM: 220V - MARCA: QUIMIS - MODELO: 360 21 - NÚMERO DE SÉRIE: NÃ...	FCBS (PRÉDIO DE CIÊNCIAS BÁSICAS.)	R\$4370.31	16/05/2002
6925	VISCOSÍMETRO VISCOSÍMETRO DEW. PARA DETECTAR VISCOSIDADE DE LÍQUIDOS EM CAIXA DE MADEIRA - VOLTAGEM: 220V - MARCA: QUIMIS - MODELO: 360 21 - NÚMERO DE SÉRIE: NÃ...	FCBS (PRÉDIO DE CIÊNCIAS BÁSICAS.)	R\$4370.31	16/05/2002
6926	CAPELA DE EXAUSTÃO CAPELA DE EXAUSTÃO - MARCA: QUIMIS - MODELO: A-216-11. EQUIPAMENTO DOADO PELA FUNDAEPE CONFORME, TERMO DE DOAÇÃO E NOTA FISCAL, ANEXOS AO PRO...	FCBS (SALA DE APARELHOS - TEC FARMAC. - F.I.- CAMPUS II)	R\$883.00	17/05/2002

Relatório de todos os bens da UFVJM

Nº Bem	Descrição	Localização	Valor Aquisição	Data Aquisição
6927	CAPELA DE EXAUSTÃO CAPELA DE EXAUSTÃO - MARCA: QUIMIS - MODELO: A-216-11. EQUIPAMENTO DOADO PELA FUNDAEPE CONFORME, TERMO DE DOAÇÃO E NOTA FISCAL, ANEXOS AO PRO...	FCBS (DISTR. PRODUTOS QUÍMICOS - FAR. BÁSICA - CAMPUS II)	R\$883.00	17/05/2002
6928	CAPELA DE EXAUSTÃO CAPELA DE EXAUSTÃO - MARCA: QUIMIS - MODELO: A-216-11. EQUIPAMENTO DOADO PELA FUNDAEPE CONFORME, TERMO DE DOAÇÃO E NOTA FISCAL, ANEXOS AO PRO...	FCBS (LAB. DE PARASITOLOGIA CLÍNICA AN. CLÍN. CAMPUS II)	R\$883.00	17/05/2002
6929	CAPELA DE EXAUSTÃO CAPELA DE EXAUSTÃO - MARCA: QUIMIS - MODELO: A-216-11. EQUIPAMENTO DOADO PELA FUNDAEPE CONFORME, TERMO DE DOAÇÃO E NOTA FISCAL, ANEXOS AO PRO...	FCBS (LAB. DE BIOQUIMICA (44/48 CIBA))	R\$883.00	17/05/2002
6930	CAPELA DE EXAUSTÃO CAPELA DE EXAUSTÃO - MARCA: QUIMIS - MODELO: A-216-11. EQUIPAMENTO DOADO PELA FUNDAEPE CONFORME, TERMO DE DOAÇÃO E NOTA FISCAL, ANEXOS AO PRO...	FCBS (LAB. DE BIOQUIMICA (44/48 CIBA))	R\$883.00	17/05/2002
6931	AGITADOR MAGNÉTICO COM AQUECIMENTO AGITADOR MAGNÉTICO COM AQUECIMENTO. MARCA: NOVA TÉCNICA - MODELO: NT-103. EQUIPAMENTO DOADO PELA FUNDAEPE CONFORME, TERMO DE ...	FCA (LAB. DE MICROBIOLOGIA SOLO - AGRÁRIAS - CAMPUS II)	R\$414.00	17/05/2002
6932	AGITADOR MAGNÉTICO COM AQUECIMENTO AGITADOR MAGNÉTICO COM AQUECIMENTO. MARCA: NOVA TÉCNICA - MODELO: NT-103. EQUIPAMENTO DOADO PELA FUNDAEPE CONFORME, TERMO DE ...	FCA (LAB. DE FITOPATOLOGIA -SALA 93 AGRÁRIAS -CAMPUS II)	R\$414.00	17/05/2002
6933	AGITADOR MAGNÉTICO COM AQUECIMENTO AGITADOR MAGNÉTICO COM AQUECIMENTO. MARCA: NOVA TÉCNICA - MODELO: NT-103. EQUIPAMENTO DOADO PELA FUNDAEPE CONFORME, TERMO DE ...	PROAD (SALA DE GUARDA ROTATIVA C/II)	R\$414.00	17/05/2002
6934	AGITADOR MAGNÉTICO COM AQUECIMENTO AGITADOR MAGNÉTICO COM AQUECIMENTO. MARCA: NOVA TÉCNICA - MODELO: NT-103. EQUIPAMENTO DOADO PELA FUNDAEPE CONFORME, TERMO DE ...	FCA (LAB. DE FIOLOGIA VEGETAL - AGRÁRIAS - CAMPUS II)	R\$414.00	17/05/2002
6935	AGITADOR MAGNÉTICO COM AQUECIMENTO AGITADOR MAGNÉTICO COM AQUECIMENTO. MARCA: NOVA TÉCNICA - MODELO:	FCBS (LAB. DE BIO.MOLECULAR E BIOTECNOLOGIA SL171-FB-CII)	R\$414.00	17/05/2002

Relatório de todos os bens da UFVJM

Nº Bem	Descrição	Localização	Valor Aquisição	Data Aquisição
6935	NT-103. EQUIPAMENTO DOADO PELA FUNDAEPE CONFORME, TERMO DE ...	FCBS (LAB. DE BIO.MOLECULAR E BIOTECNOLOGIA SL171-FB-CII)	R\$414.00	17/05/2002
6936	AGITADOR MAGNÉTICO COM AQUECIMENTO AGITADOR MAGNÉTICO COM AQUECIMENTO. MARCA: NOVA TÉCNICA - MODELO: NT-103. EQUIPAMENTO DOADO PELA FUNDAEPE CONFORME, TERMO DE ...	FACET (LAB. DE ELETROQUÍMICA- PRÉDIO DE QUÍMICA -CAMPUSII)	R\$414.00	17/05/2002
6937	AGITADOR MAGNÉTICO COM AQUECIMENTO AGITADOR MAGNÉTICO COM AQUECIMENTO. MARCA: NOVA TÉCNICA - MODELO: NT-103. EQUIPAMENTO DOADO PELA FUNDAEPE CONFORME, TERMO DE ...	FCBS (LAB. DE BIOQUIMICA (44/48 CIBA))	R\$414.00	17/05/2002
6938	AGITADOR MAGNÉTICO COM AQUECIMENTO AGITADOR MAGNÉTICO COM AQUECIMENTO. MARCA: NOVA TÉCNICA - MODELO: NT-103. EQUIPAMENTO DOADO PELA FUNDAEPE CONFORME, TERMO DE ...	FCBS (LAB. DE BIOQUIMICA (44/48 CIBA))	R\$414.00	17/05/2002
6939	AGITADOR MAGNÉTICO COM AQUECIMENTO AGITADOR MAGNÉTICO COM AQUECIMENTO. MARCA: NOVA TÉCNICA - MODELO: NT-103. EQUIPAMENTO DOADO PELA FUNDAEPE CONFORME, TERMO DE ...	FCBS (LAB. DE APOIO DIDÁTICO - A. CLÍNICAS- CAMPUS II)	R\$414.00	17/05/2002
6940	AGITADOR MAGNÉTICO COM AQUECIMENTO AGITADOR MAGNÉTICO COM AQUECIMENTO. MARCA: NOVA TÉCNICA - MODELO: NT-103. EQUIPAMENTO DOADO PELA FUNDAEPE CONFORME, TERMO DE ...	FCBS (PRÉDIO DE CIÊNCIAS BÁSICAS.)	R\$414.00	17/05/2002
6941	DESUMIDIFICADOR DE AR. MARCA: ARZEC/ARVEC - MODELO: 160. EQUIPAMENTO DOADO PELA FUNDAEPE CONFORME, TERMO DE DOAÇÃO E NOTA FISCAL, ANEXOS ...	FCBS (PRÉDIO DE CIÊNCIAS BÁSICAS.)	R\$558.00	17/05/2002
6942	BATERIA DE SEBELIN PARA 06 PROVAS - VOLTAGEM: 110/220V - MARCA: NOVA TÉCNICA - MODELO: NT340. EQUIPAMENTO DOADO PELA FUNDAEPE CONFORME, TERMO...	FCBS (LAB. DE BIOQUIMICA (44/48 CIBA))	R\$1983.00	17/05/2002
6943	ESTUFA DE SECAGEM E ESTERILIZAÇÃO - TAMANHO: 03 - MARCA: ICAM. EQUIPAMENTO DOADO PELA FUNDAEPE CONFORME, TERMO DE DOAÇÃO E NOTA FISCAL, ANEXOS...	FCA (LAB. DE ENTOMOLOGIA - AGRÁRIAS - CAMPUS II)	R\$553.00	17/05/2002
6944	ESTUFA DE SECAGEM E ESTUFA DE SECAGEM E	FCA (LAB. DE SEMENTES - SL102- AGRÁRIAS - CAMPUS II)	R\$553.00	17/05/2002

Relatório de todos os bens da UFVJM

Nº Bem	Descrição	Localização	Valor Aquisição	Data Aquisição
6944	ESTERILIZAÇÃO - TAMANHO: 03 - MARCA: ICAM. EQUIPAMENTO DOADO PELA FUNDAEPE CONFORME, TERMO DE DOAÇÃO E NOTA FISCAL, ANEXOS...	FCA (LAB. DE SEMENTES - SL102-AGRÁRIAS - CAMPUS II)	R\$553.00	17/05/2002
6945	ESTUFA DE SECAGEM ESTUFA DE SECAGEM E ESTERILIZAÇÃO - TAMANHO: 03 - MARCA: ICAM. EQUIPAMENTO DOADO PELA FUNDAEPE CONFORME, TERMO DE DOAÇÃO E NOTA FISCAL, ANEXOS...	FCBS (LAB. DE BIOQUIMICA (44/48 CIBA))	R\$553.00	17/05/2002
6946	ESTUFA DE SECAGEM ESTUFA DE SECAGEM E ESTERILIZAÇÃO - TAMANHO: 03 - MARCA: ICAM. EQUIPAMENTO DOADO PELA FUNDAEPE CONFORME, TERMO DE DOAÇÃO E NOTA FISCAL, ANEXOS...	FCA (ANEXO AO LAB. DE FERTILIDADE SOLOS -AGRÁRIAS -CII)	R\$553.00	17/05/2002
6947	LUXIMETRO LUXIMETRO - MARCA: POLIMES - MODELO: PM 1100. EQUIPAMENTO DOADO PELA FUNDAEPE CONFORME, TERMO DE DOAÇÃO E NOTA FISCAL, ANEXOS AO PROCESSO: 23086.00001...	FCBS (PRÉDIO DE CIÊNCIAS BÁSICAS.)	R\$300.00	17/05/2002
6948	LÂMPADA ULTRA VIOLETA/LÂMPADA ULTRA VIOLETA COM PEDESTAL - MARCA: CARD/CURA - MODELO: 30/7. EQUIPAMENTO FOI DOADO PELA FUNDAEPE CONFORME, TERMO DE DOAÇÃO E NOTA...	FCBS (LAB. DE ELETROTHERAPIA-FISIOTERAPIA - CAMPUS II)	R\$576.00	17/05/2002
6949	COLORÍMETRO díg 08 CALORÍMETRO FOTOELÉTRICO - NÚMERO DE SÉRIE: 9027.50.10. EQUIPAMENTO DOADO PELA FUNDAEPE CONFORME, TERMO DE DOAÇÃO E NOTA FISCAL, ANEXOS AO PR...	FCBS (LAB. DE BIOQUIMICA (44/48 CIBA))	R\$1077.30	17/05/2002
6950	BALANÇA PEDIÁTRICA BALANÇA PEDIÁTRICA, MECÂNICA PARA LACTANTE - PESADORA DIGITAL. MARCA: WELMY - REFERÊNCIA: 109. EQUIPAMENTO DOADO PELA FUNDAEPE CONFORME, TERMO...	NUT ((LABORATÓRIO DE AVALIAÇÃO NUTRICIONAL - NUT))	R\$463.00	10/05/2002
6951	BALANÇA PEDIÁTRICA BALANÇA PEDIÁTRICA, MECÂNICA PARA LACTANTE - PESADORA DIGITAL. MARCA: WELMY - REFERÊNCIA: 109. EQUIPAMENTO DOADO PELA FUNDAEPE CONFORME, TERMO...	PROAD (SALA DE GUARDA ROTATIVA C/II)	R\$463.00	10/05/2002
6952	BANHO MARIA BANHO MARIA - MARCA: HEMOQUIMICA - MODELO:	FCBS (LAB. DE BIOQUIMICA (44/48 CIBA))	R\$325.00	17/05/2002

Relatório de todos os bens da UFVJM

Nº Bem	Descrição	Localização	Valor Aquisição	Data Aquisição
6952	HM1003. EQUIPAMENTO DOADO PELA FUNDAEPE CONFORME, TERMO DE DOAÇÃO E NOTA FISCAL, ANEXOS AO PROCESSO: 2308...	FCBS (LAB. DE BIOQUIMICA (44/48 CIBA))	R\$325.00	17/05/2002
6953	BANHO MARIA BANHO MARIA - MARCA: HEMOQUIMICA - MODELO: HM1003. EQUIPAMENTO DOADO PELA FUNDAEPE CONFORME, TERMO DE DOAÇÃO E NOTA FISCAL, ANEXOS AO PROCESSO: 2308...	FCA (LAB. DE NUTRIÇÃO ANIMAL - AGRÁRIAS - CAMPUS II)	R\$325.00	17/05/2002
6954	MEDIDOR DE PH PHMETRO PORTÁTIL - MARCA: QUIMIS - MODELO: 400H 9VCC - NÚMERO DE SÉRIE: *219*. EQUIPAMENTO DOADO PELA FUNDAEPE CONFORME, TERMO DE DOAÇÃO E NOTA FI...	FACET (LAB. DE QUÍMICA GERAL - F.I. - CAMPUS II)	R\$499.95	17/05/2002
6955	MEDIDOR DE PH PHMETRO PORTÁTIL - MARCA: QUIMIS - MODELO: 400H 9VCC - NÚMERO DE SÉRIE: *218*. EQUIPAMENTO DOADO PELA FUNDAEPE CONFORME, TERMO DE DOAÇÃO E NOTA FI...	FCBS (PRÉDIO DE CIÊNCIAS BÁSICAS.)	R\$499.95	17/05/2002
6956	MEDIDOR DE PH PHMETRO PORTÁTIL - MARCA: QUIMIS - MODELO: 400H 9VCC - NÚMERO DE SÉRIE: *231*. EQUIPAMENTO DOADO PELA FUNDAEPE CONFORME, TERMO DE DOAÇÃO E NOTA FI...	FCBS (PRÉDIO DE CIÊNCIAS BÁSICAS.)	R\$499.95	17/05/2002
6957	MEDIDOR DE PH PHMETRO PORTÁTIL - MARCA: QUIMIS - MODELO: 400H 9VCC - NÚMERO DE SÉRIE: *227*. EQUIPAMENTO DOADO PELA FUNDAEPE CONFORME, TERMO DE DOAÇÃO E NOTA FI...	FCBS (PRÉDIO DE CIÊNCIAS BÁSICAS.)	R\$499.95	17/05/2002
6958	MEDIDOR DE PH PHMETRO PORTÁTIL - MARCA: QUIMIS - MODELO: 400H 9VCC - NÚMERO DE SÉRIE: NÃO INFORMADO. EQUIPAMENTO DOADO PELA FUNDAEPE CONFORME, TERMO DE DOAÇÃO E...	FCBS (LAB. DE BIOQUIMICA (44/48 CIBA))	R\$499.95	17/05/2002
6959	CRIOSTATO CRIOSTATO AUXILIAR PARA A CONFECÇÃO DE CORTES HISTOLÓGICOS (MÍCROTO CRIOSTATO). MARCA: ANCAP - MODELO: 300. EQUIPAMENTO DOADO PELA FUNDAEPE CONFORME, ...	FCBS ((LAB. PATOLOGIA - CAMPUS I))	R\$18100.00	17/05/2002
6960	BANHO DE PARAFINA RESERVATÓRIO DE PARAFINA, 897, COM PLACA AQUECEDORA, CAPACIDADE 3 - VOLTAGEM: 220V - 900. MODELO: MA.239 - MARCA:	FCBS ((LAB. PATOLOGIA - CAMPUS I))	R\$2200.00	17/05/2002

Relatório de todos os bens da UFVJM

Nº Bem	Descrição	Localização	Valor Aquisição	Data Aquisição
6960	ANCAP/MARCONI - NUMERO DE SÉ...	FCBS ((LAB. PATOLOGIA - CAMPUS I))	R\$2200.00	17/05/2002
6961	DISPERSOR DE SOLOS DISPERSOR DE SOLOS - MARCA: NOVA TÉCNICA - MODELO: NT 135. EQUIPAMENTO DOADO PELA FUNDAEPE CONFORME, TERMO DE DOAÇÃO E NOTA FISCAL, ANEXOS AO...	FCA (ANEXO AO LAB. DE FERTILIDADE SOLOS -AGRÁRIAS -CII)	R\$1615.35	20/05/2002
6962	BALANÇA ANALÍTICA BALANÇA ANALÍTICA - MARCA: GEHAKA - MODELO: TIPO AG200. NÚMERO DE SÉRIE: 011015180010487. EQUIPAMENTO DOADO PELA FUNDAEPE CONFORME, TERMO DE D...	FCA (LAB. DE ANATOMIA VEGETAL - BL VI - SL 09 - CII)	R\$3670.00	16/05/2002
6963	BALANÇA ANALÍTICA BALANÇA ANALÍTICA - MARCA: GEHAKA - MODELO: TIPO AG200. NÚMERO DE SÉRIE: 01101518001017.	FCBS (SALA DE APARELHOS - TEC FARMAC. - F.I.- CAMPUS II)	R\$3670.00	20/05/2002
6964	BALANÇA ANALÍTICA BALANÇA ANALÍTICA - MARCA: GEHAKA - MODELO: TIPO BG400. NÚMERO DE SÉRIE: 010815040010. EQUIPAMENTO DOADO PELA FUNDAEPE CONFORME, TERMO DE RESP...	FCBS (LAB. DE FARMACOLOGIA (S/49 CIBA))	R\$1896.00	20/05/2002
6965	BALANÇA ANALÍTICA BALANÇA ANALÍTICA - MARCA: GEHAKA - MODELO: TIPO BG400. NÚMERO DE SÉRIE: 01081504001018. EQUIPAMENTO DOADO PELA FUNDAEPE CONFORME, TERMO DE RE...	FCBS (PRÉDIO DE CIÊNCIAS BÁSICAS.)	R\$1896.00	20/05/2002
6966	MEGÔMETRO MEGÔMETRO PORTÁTIL DIGITAL - MODELO: MI-350. EQUIPAMENTO DOADO PELA FUNDAEPE CONFORME, TERMO DE DOAÇÃO E NOTA FISCAL, ANEXOS AO PROCESSO: 23086.0000...	FCBS (PRÉDIO DE CIÊNCIAS BÁSICAS.)	R\$609.71	20/05/2002
6967	LEITOR DE MICROPLACAS APARELHO LEITOR DE MICROPLACAS DE ELISA - ENSAIOS IMUNOBIOQUÍMICOS. MARCA: RHUMAM - EQUIPAMENTO DOADO PELA FUNDAEPE CONFORME, TERMO DE DOA...	FCBS (LAB. DE IMUNOLOGIA - AN. CLÍNICAS - CAMPUS II)	R\$36000.00	20/05/2002
6968	LUPA LUPA ESTEREOSCOPIA COM ZOOM BINOCULAR - MARCA: QUIMIS. EQUIPAMENTO DOADO PELA FUNDAEPE CONFORME, TERMO DE DOAÇÃO E NOTA FISCAL, ANEXOS AO PROCESSO: 23086.0...	FCA (LAB. DE MICROSCOPIA - AGRÁRIAS - CAMPUS II)	R\$1840.00	20/05/2002
6969	AGITADOR STIRRER COM COPOS(3) - MARCA: MILAN - MODELO: JT 101/3. EQUIPAMENTO DOADO PELA FUNDAEPE	FCBS (SALA DE APARELHOS - TEC FARMAC. - F.I.- CAMPUS II)	R\$2988.00	20/05/2002

Relatório de todos os bens da UFVJM

Nº Bem	Descrição	Localização	Valor Aquisição	Data Aquisição
6969	CONFORME, TERMO DE DOAÇÃO E NOTA FISCAL, ANEXOS AO PRO...	FCBS (SALA DE APARELHOS - TEC FARMAC. - F.I.- CAMPUS II)	R\$2988.00	20/05/2002
6970	ESTEREOTÁXICO ESTEREOTÁXICO PARA ORIENTAR A NEUROCIRURGIA DE PEQUENOS ANIMAIS . MARCA: LABORAT. EQUIPAMENTO DOADO PELA FUNDAEPE CONFORME, TERMO DE DOAÇÃO E NOT...	FCA (LAB. DE ANATOMIA ANIMAL - SL103- AGRÁRIAS-CAMPUS II)	R\$17329.00	20/05/2002
6971	LUMINARIA LUMINARIA COM LENTE DE AUMENTO, AUXILIAR NA REALIZAÇÃO DE CIRURGIA DE PEQUENOS ANIMAIS E OBSERVAÇÃO MACROSCÓPICA DE ESPÉCIES VEGETAIS. MARCA: RANSOR -...	FCBS (LAB. DE FARMACOLOGIA - FARMÁCIA BÁSICA - CAMPUS II)	R\$489.00	20/05/2002
6972	MICROMETRO MICROMETRO DE MESA - MARCA: DIGIMES. EQUIPAMENTO DOADO PELA FUNDAEPE CONFORME, TERMO DE DOAÇÃO E NOTA FISCAL, ANEXOS AO PROCESSO: 23086.000016/2002-9...	FCBS (PRÉDIO DE CIÊNCIAS BÁSICAS.)	R\$1999.00	20/05/2002
6973	MOINHO MOINHO TRITURADOR - MARCA: MARCONI - MODELO: MA330. EQUIPAMENTO DOADO PELA FUNDAEPE CONFORME, TERMO DE DOAÇÃO E NOTA FISCAL, ANEXOS AO PROCESSO: 23086.00...	FCA (ANEXO AO LAB. DE FERTILIDADE SOLOS -AGRÁRIAS -CII)	R\$2688.00	20/05/2002
6976	BALANÇA SEMI-ANALÍTICA BALANÇA SEMI-ANALÍTICA, DIGITAL - MODELO: BDR131. EQUIPAMENTO DOADO PELA FUNDAEPE CONFORME, TERMO DE DOAÇÃO E NOTA FISCAL, ANEXOS AO PROC...	FCBS (PRÉDIO DE CIÊNCIAS BÁSICAS.)	R\$879.50	23/05/2002
6977	BALANÇA SEMI-ANALÍTICA BALANÇA SEMI-ANALÍTICA, DIGITAL - MODELO: BDR131. EQUIPAMENTO DOADO PELA FUNDAEPE CONFORME, TERMO DE DOAÇÃO E NOTA FISCAL, ANEXOS AO PROC...	FCBS (LAB. DE BIO.MOLECULAR E BIOTECNOLOGIA SL171-FB-CII)	R\$879.50	23/05/2002
6978	MICROSCÓPIO MICROSCÓPIO MONOCULAR - MODELO: MC050. EQUIPAMENTO DOADO PELA FUNDAEPE CONFORME, TERMO DE DOAÇÃO E NOTA FISCAL, ANEXOS AO PROCESSO: 23086.000016/200...	FCBS (PRÉDIO DE CIÊNCIAS BÁSICAS.)	R\$514.50	23/05/2002
6979	MICROSCÓPIO MICROSCÓPIO MONOCULAR - MODELO: MC050. EQUIPAMENTO DOADO PELA FUNDAEPE CONFORME, TERMO DE DOAÇÃO E NOTA FISCAL, ANEXOS AO PROCESSO: 23086.000016	FCA (LAB. DE BOTÂNICA - AGRÁRIAS - CAMPUS II)	R\$514.50	23/05/2002

Relatório de todos os bens da UFVJM

Nº Bem	Descrição	Localização	Valor Aquisição	Data Aquisição
6979	/200...	FCA (LAB. DE BOTANICA - AGRARIAS - CAMPUS II)	R\$514.50	23/05/2002
6980	MICROSCOPIO MICROSCÓPIO MONOCULAR - MODELO: MC050. EQUIPAMENTO DOADO PELA FUNDAEPE CONFORME, TERMO DE DOAÇÃO E NOTA FISCAL, ANEXOS AO PROCESSO: 23086.000016/200...	FCA (LAB. DE MICROSCOPIA - AGRÁRIAS - CAMPUS II)	R\$514.50	23/05/2002
6981	MICROSCOPIO MICROSCÓPIO MONOCULAR - MODELO: MC050. EQUIPAMENTO DOADO PELA FUNDAEPE CONFORME, TERMO DE DOAÇÃO E NOTA FISCAL, ANEXOS AO PROCESSO: 23086.000016/200...	FCA (LAB. DE MICROSCOPIA - AGRÁRIAS - CAMPUS II)	R\$514.50	23/05/2002
6982	MICROSCOPIO MICROSCÓPIO MONOCULAR - MODELO: MC050. EQUIPAMENTO DOADO PELA FUNDAEPE CONFORME, TERMO DE DOAÇÃO E NOTA FISCAL, ANEXOS AO PROCESSO: 23086.000016/200...	FCA (LAB. DE MICROSCOPIA - AGRÁRIAS - CAMPUS II)	R\$514.50	23/05/2002
6983	MICROSCOPIO MICROSCÓPIO MONOCULAR - MODELO: MC050. EQUIPAMENTO DOADO PELA FUNDAEPE CONFORME, TERMO DE DOAÇÃO E NOTA FISCAL, ANEXOS AO PROCESSO: 23086.000016/200...	FCA (LAB. DE MICROSCOPIA - AGRÁRIAS - CAMPUS II)	R\$514.50	23/05/2002
6984	MICROSCOPIO MICROSCÓPIO MONOCULAR - MODELO: MC050. EQUIPAMENTO DOADO PELA FUNDAEPE CONFORME, TERMO DE DOAÇÃO E NOTA FISCAL, ANEXOS AO PROCESSO: 23086.000016/200...	FCA (LAB. DE MICROSCOPIA - AGRÁRIAS - CAMPUS II)	R\$514.50	23/05/2002
6985	REFRATÔMETRO DIGITAL REFRATÔMETRO DIGITAL DE BANCADA - MODELO: RTD-32. EQUIPAMENTO DOADO PELA FUNDAEPE CONFORME, TERMO DE DOAÇÃO E NOTA FISCAL, ANEXOS AO PROCES...	FCBS (PRÉDIO DE CIÊNCIAS BÁSICAS.)	R\$1995.00	23/05/2002
6986	REFRATÔMETRO DIGITAL REFRATÔMETRO DIGITAL DE BANCADA - MODELO: RTD-32. EQUIPAMENTO DOADO PELA FUNDAEPE CONFORME, TERMO DE DOAÇÃO E NOTA FISCAL, ANEXOS AO PROCES...	FCBS (PRÉDIO DE CIÊNCIAS BÁSICAS.)	R\$1995.00	23/05/2002
6987	OSCILOSCÓPIO OSCILOSCÓPIO ANALÓGICO - MODELO: CA-20. EQUIPAMENTO DOADO PELA FUNDAEPE CONFORME,	FCA (LAB. DE FÍSICA (30/CIBA).)	R\$1569.75	23/05/2002

Relatório de todos os bens da UFVJM

Nº Bem	Descrição	Localização	Valor Aquisição	Data Aquisição
6987	TERMO DE DOAÇÃO E NOTA FISCAL, ANEXOS AO PROCESSO: 23086.000016/2...	FCA (LAB. DE FÍSICA (30/CIBA).)	R\$1569.75	23/05/2002
6988	GERADOR DE FUNÇÕES GERADOR DE FUNÇÕES ANALÓGICO - MODELO: GF-2M. EQUIPAMENTO DOADO PELA FUNDAEPE CONFORME, TERMO DE DOAÇÃO E NOTA FISCAL, ANEXOS AO PROCESSO: 23...	FCA (LAB. DE FÍSICA (30/CIBA).)	R\$619.50	23/05/2002
6989	MULTIMETRO MULTIMETRO PORTÁTIL DIGITAL - MARCA: FORTIL - MODELO: MD240. EQUIPAMENTO DOADO PELA FUNDAEPE CONFORME, TERMO DE DOAÇÃO E NOTA FISCAL, ANEXOS AO PROCE...	FCBS (LAB. DE FARMACOLOGIA (S/49 CIBA))	R\$137.55	23/05/2002
6990	MULTIMETRO MULTIMETRO PORTÁTIL DIGITAL - MARCA: FORTIL - MODELO: MD240. EQUIPAMENTO DOADO PELA FUNDAEPE CONFORME, TERMO DE DOAÇÃO E NOTA FISCAL, ANEXOS AO PROCE...	FCBS (PRÉDIO DE CIÊNCIAS BÁSICAS.)	R\$137.55	23/05/2002
6991	MEDIDOR DE PH MEDIDOR DE PH, DIGITAL - MODELO: PH 710. EQUIPAMENTO DOADO PELA FUNDAEPE CONFORME, TERMO DE DOAÇÃO E NOTA FISCAL, ANEXOS AO PROCESSO: 23086.000016...	FCBS (CLÍNICA ESCOLA DA FISIOTERAPIA - CAMPUS II)	R\$294.00	23/05/2002
6992	MEDIDOR DE PH MEDIDOR DE PH, DIGITAL - MODELO: PH 710. EQUIPAMENTO DOADO PELA FUNDAEPE CONFORME, TERMO DE DOAÇÃO E NOTA FISCAL, ANEXOS AO PROCESSO: 23086.000016...	FCBS (PRÉDIO DE CIÊNCIAS BÁSICAS.)	R\$294.00	23/05/2002
6993	MEDIDOR DE PH MEDIDOR DE PH, DIGITAL - MODELO: PH 710. EQUIPAMENTO DOADO PELA FUNDAEPE CONFORME, TERMO DE DOAÇÃO E NOTA FISCAL, ANEXOS AO PROCESSO: 23086.000016...	FCBS (PRÉDIO DE CIÊNCIAS BÁSICAS.)	R\$294.00	23/05/2002
6994	CONDUTIVIMETRO CONDUTIVIMETRO DIGITAL - MODELO: CD-850. EQUIPAMENTO DOADO PELA FUNDAEPE CONFORME, TERMO DE DOAÇÃO E NOTA FISCAL, ANEXOS AO PROCESSO: 23086.00001...	FCBS (LAB. DE FARMACOLOGIA (S/49 CIBA))	R\$451.50	23/05/2002
6995	BALANÇA BALANÇA DIGITAL - MARCA: GEHAKA - MODELO: BD143. EQUIPAMENTO DOADO PELA FUNDAEPE CONFORME, TERMO DE DOAÇÃO E NOTA FISCAL, ANEXOS AO PROCESSO: 23086.0000...	FCA (LAB. DE MICROBIOLOGIA SOLO - AGRÁRIAS - CAMPUS II)	R\$399.00	23/05/2002

Relatório de todos os bens da UFVJM

Nº Bem	Descrição	Localização	Valor Aquisição	Data Aquisição
6996	BALANÇA BALANÇA DIGITAL - MARCA: GEHAKA - MODELO: BD143. EQUIPAMENTO DOADO PELA FUNDAEPE CONFORME, TERMO DE DOAÇÃO E NOTA FISCAL, ANEXOS AO PROCESSO: 23086.0000...	FCBS (PRÉDIO DE CIÊNCIAS BÁSICAS.)	R\$399.00	23/05/2002
6997	BALANÇA BALANÇA DIGITAL - MARCA: GEHAKA - MODELO: BD143. EQUIPAMENTO DOADO PELA FUNDAEPE CONFORME, TERMO DE DOAÇÃO E NOTA FISCAL, ANEXOS AO PROCESSO: 23086.0000...	FCBS (PRÉDIO DE CIÊNCIAS BÁSICAS.)	R\$399.00	23/05/2002
6998	MEDIDOR DE PH MEDIDOR DE PH, DIGITAL - MODELO: PHB-2000. EQUIPAMENTO DOADO PELA FUNDAEPE CONFORME, TERMO DE DOAÇÃO E NOTA FISCAL, ANEXOS AO PROCESSO: 23086.0000...	FCA (LAB. DE MICROBIOLOGIA SOLO - AGRÁRIAS - CAMPUS II)	R\$645.75	23/05/2002
6999	CADEIRA SIMPLES FIXA DE TECIDO, C/04 PES TUBULAR, COR PRETO E VERDE.	UFVJM (SALA DOS PROFESSORES (25/CIBA).)	R\$24.20	23/05/2002
7000	CADEIRA SIMPLES FIXA DE TECIDO, C/04 PES TUBULAR, COR PRETO E VERDE.	UFVJM (SALA DOS PROFESSORES (43 CIBA))	R\$24.20	23/05/2002
7001	CADEIRA SIMPLES FIXA DE TECIDO, C/04 PES TUBULAR, COR PRETO E VERDE.	UFVJM (SALA DOS PROFESSORES (43 CIBA))	R\$24.20	23/05/2002
7002	CADEIRA SIMPLES FIXA DE TECIDO, C/04 PES TUBULAR, COR PRETO E VERDE.	FCBS (LAB. DE BIOQUIMICA (44/48 CIBA))	R\$24.20	23/05/2002
7003	CADEIRA SIMPLES FIXA DE TECIDO, C/04 PES TUBULAR, COR PRETO E VERDE.	UFVJM (SALA DOS PROFESSORES (34-CIBA))	R\$24.20	23/05/2002
7004	CADEIRA SIMPLES FIXA DE TECIDO, C/04 PES TUBULAR, COR PRETO E VERDE.	UFVJM (SALA DOS PROFESSORES (43 CIBA))	R\$24.20	23/05/2002
7005	CADEIRA SIMPLES FIXA DE TECIDO, C/04 PES TUBULAR, COR PRETO E VERDE.	UFVJM (SALA DOS PROFESSORES (43 CIBA))	R\$24.20	23/05/2002
7006	CADEIRA SIMPLES FIXA DE TECIDO, C/04 PES TUBULAR, COR PRETO E VERDE.	UFVJM (SALA DOS PROFESSORES (43 CIBA))	R\$24.20	23/05/2002
7007	CADEIRA SIMPLES FIXA DE TECIDO, C/04 PES TUBULAR, COR PRETO E VERDE.	UFVJM (SALA DOS PROFESSORES (43 CIBA))	R\$24.20	23/05/2002
7008	CADEIRA SIMPLES FIXA DE TECIDO, C/04 PES TUBULAR, COR PRETO E VERDE.	UFVJM (SALA DOS PROFESSORES (43 CIBA))	R\$24.20	23/05/2002
7009	CADEIRA FIXA CADEIRA FIXA, SIMPLES, EM TECIDO COM 04 PÉS TUBULARES, NAS CORES: PRETO E VERDE.	PRPPG ((PROG. PÓS GRAD. EM EDUCAÇÃO - PRÉDIO DE SISTEMAS))	R\$24.20	23/05/2002
7010	CADEIRA FIXA CADEIRA FIXA, SIMPLES, EM TECIDO COM 04 PÉS TUBULARES, NAS CORES: PRETO E VERDE.	PROAD (LAB. DE INFORMÁTICA - SALA 08 - CIBA)	R\$24.20	23/05/2002
7011	CADEIRA FIXA CADEIRA FIXA, SIMPLES, EM TECIDO COM 04 PÉS TUBULARES, NAS CORES: PRETO E VERDE.	PROAD (LAB. DE INFORMÁTICA - SALA 08 - CIBA)	R\$24.20	23/05/2002

Relatório de todos os bens da UFVJM

Nº Bem	Descrição	Localização	Valor Aquisição	Data Aquisição
7012	CADEIRA CADEIRA SIMPLES FIXADE TECIDO, C/04 PÉSS TUBULAR, COR PRETO E VERDE.	FCBS/DCBIO ((SALA 24 - BLOCO ADM I / FCBS))	R\$24.20	23/05/2002
7013	CADEIRA FIXA SEM BRAÇOS CADEIRA FIXA SIMPLES EM TECIDO/ESTOFADO COM 04 PÉS PALITO TUBULAR - COR ESTRUTURA: PRETO - COR DO ESTOFADO: VERDE.	ICT ((PET - ICT / CAMPUS JK))	R\$24.20	23/05/2002
7014	CADEIRA FIXA SEM BRAÇOS CADEIRA FIXA SIMPLES EM TECIDO/ESTOFADO COM 04 PÉS PALITO TUBULAR - COR ESTRUTURA: PRETO - COR DO ESTOFADO: VERDE.	FCA ((SECRETÁRIA FCA - CAMPUS JK))	R\$24.20	23/05/2002
7015	CADEIRA CADEIRA FIXA, SIMPLES EM TECIDO, C/04 PÉS PALITO, COR PRETO.	PRPPG ((LAB. ÓPTICA QUÂNTICA - LUX/LPPJEQUI))	R\$24.20	23/05/2002
7016	CADEIRA SIMPLES FIXA DE TECIDO, C/04 PES TUBULAR, COR PRETO E VERDE.	FCA (LAB. DE ANATOMIA VEGETAL - BL VI - SL 09 - CII)	R\$24.20	23/05/2002
7017	CADEIRA FIXA SEM BRAÇOS CADEIRA FIXA SIMPLES EM TECIDO/ESTOFADO COM 04 PÉS PALITO TUBULAR - COR ESTRUTURA: PRETO - COR DO ESTOFADO: VERDE.	FCBS (PRÉDIO DE CIÊNCIAS BÁSICAS.)	R\$24.20	23/05/2002
7018	CADEIRA FIXA SEM BRAÇOS CADEIRA FIXA SIMPLES EM TECIDO/ESTOFADO COM 04 PÉS PALITO TUBULAR - COR ESTRUTURA: PRETO - COR DO ESTOFADO: VERDE.	FCBS (PRÉDIO DE CIÊNCIAS BÁSICAS.)	R\$24.20	23/05/2002
7020	ARMÁRIO ACO I35 DES. ITASOFT BR ITATIAIA.	PROAD ((DIVISÃO DE SERVIÇOS GERAIS))	R\$379.00	23/05/2002
7021	MILLIOHM-METER MILLIOHMETER COM ESTOJO NA COR LARANJA - MARCA: INSTRUTHERM - MODELO: MH377. EQUIPAMENTO DOADO PELA FUNDAEPE CONFORME, TERMO DE DOAÇÃO E NOTA FI...	FCBS (PRÉDIO DE CIÊNCIAS BÁSICAS.)	R\$884.85	23/05/2002
7022	IMPRESSORA HP APOLLO	PROAD (DEPOSITO DO PATRIMONIO)	R\$190.00	31/05/2002
7023	CHAPA AQUECEDORA CHAPA AQUECEDORA - VOLTAGEM: 220V/A5 W1000 - MARCA: NOVA TÉCNICA - MODELO: NT-338 - NÚMERO DE SÉRIE: 01121078. EQUIPAMENTO DOADO PELA FUNDAEPE ...	FCA (LAB. DE MICROBIOLOGIA SOLO - AGRÁRIAS - CAMPUS II)	R\$425.87	11/06/2002
7024	CHAPA AQUECEDORA CHAPA AQUECEDORA - VOLTAGEM: 220V/A5 W1000 - MARCA: NOVA TÉCNICA - MODELO: NT-338 - NÚMERO DE SÉRIE: 0104691. EQUIPAMENTO DOADO PELA FUNDAEPE C...	FCBS (SALA DE APARELHOS - TEC FARMAC. - F.I.- CAMPUS II)	R\$425.87	11/06/2002
7025	DESUMIDIFICADOR DIG 04 DESUMIDIFICADOR - VOLTAGEM: 110V. MARCA: ARSEC - MODELO: 160. EQUIPAMENTO DOADO PELA FUNDAEPE CONFORME, TERMO DE DOAÇÃO E NOTA	FCA (LAB. DE MICROBIOLOGIA SOLO - AGRÁRIAS - CAMPUS II)	R\$497.63	11/06/2002

Relatório de todos os bens da UFVJM

Nº Bem	Descrição	Localização	Valor Aquisição	Data Aquisição
7025	FISCAL, AN...	FCA (LAB. DE MICROBIOLOGIA SOLO - AGRÁRIAS - CAMPUS II)	R\$497.63	11/06/2002
7026	AGITADOR MAGNETICO AGITADOR MAGNÉTICO SEM AQUECIMENTO PARA AGITAÇÃO DE ATÉ 2 LITROS. MARCA: QUIMIS - MODELO: Q-221-2. EQUIPAMENTO DOADO PELA FUNDAEPE CONFORME, ...	FCBS (LAB. DE BIOL. MOLEC. E BIOTECNOLOGIA -F.I.- CII)	R\$148.59	11/06/2002
7027	BANHO MARIA BANHO MARIA COM TAMP A INTEIRIÇA - MARCA: QUIMIS - MODELO: Q-334-28. EQUIPAMENTO DOADO PELA FUNDAEPE CONFORME, TERMO DE DOAÇÃO E NOTA FISCAL, ANEXOS ...	FCBS (LAB. DE COSMETOLOGIA - FARM. INDÚSTRIA - CAMPUS II)	R\$898.52	11/06/2002
7028	ESTEREOMICROSCÓPIO ESTEREOMICROSCÓPIO COM LAMPADA. MARCA: QUIMIS - MODELO: Q-106S. EQUIPAMENTO DOADO PELA FUNDAEPE CONFORME, TERMO DE DOAÇÃO E NOTA FISCAL, ANEX...	FCA (LAB. DE ANATOMIA VEGETAL - BL VI - SL 09 - CII)	R\$841.05	11/06/2002
7029	MEDIDOR DE PH PHMETRO DE BANCADA - MARCA: QUIMIS - MODELO: Q-400A. EQUIPAMENTO DOADO PELA FUNDAEPE CONFORME, TERMO DE DOAÇÃO E NOTA FISCAL, ANEXOS AO PROCESSO: ...	FCBS (PRÉDIO DE CIÊNCIAS BÁSICAS.)	R\$616.77	11/06/2002
7030	AGITADOR MAGNETICO AGITADOR MAGNÉTICO SEM AQUECIMENTO PARA AGITAÇÃO DE ATÉ 2 LITROS DE SOLUÇÕES - UMIDADE DE ATÉ 85% TEMPERATURA DE 10°C A 40°C - VELOCIDADE REG...	PROAD (SALA DE GUARDA ROTATIVA C/II)	R\$146.00	11/06/2002
7031	AGITADOR MAGNETICO AGITADOR MAGNÉTICO SEM AQUECIMENTO PARA AGITAÇÃO DE ATÉ 2 LITROS DE SOLUÇÕES - UMIDADE DE ATÉ 85% TEMPERATURA DE 10°C A 40°C - VELOCIDADE REG...	PROAD (SALA DE GUARDA ROTATIVA C/II)	R\$146.00	11/06/2002
7032	AGITADOR MAGNETICO AGITADOR MAGNÉTICO SEM AQUECIMENTO PARA AGITAÇÃO DE ATÉ 2 LITROS DE SOLUÇÕES - UMIDADE DE ATÉ 85% TEMPERATURA DE 10°C A 40°C - VELOCIDADE REG...	PROAD (SALA DE GUARDA ROTATIVA C/II)	R\$146.00	11/06/2002
7033	AGITADOR MAGNETICO AGITADOR MAGNÉTICO SEM AQUECIMENTO PARA AGITAÇÃO DE ATÉ 2 LITROS DE SOLUÇÕES - UMIDADE DE ATÉ 85% TEMPERATURA DE 10°C A 40°C - VELOCIDADE REG...	NUT ((LAB. DE ANÁLISE E COMPOSIÇÃO DE ALIMENTOS - NUT))	R\$146.00	11/06/2002
7034	AGITADOR MAGNETICO AGITADOR MAGNÉTICO SEM AQUECIMENTO PARA	UFVJM (ADMINISTRATIVO II - CAMPUS II)	R\$146.00	11/06/2002

Relatório de todos os bens da UFVJM

Nº Bem	Descrição	Localização	Valor Aquisição	Data Aquisição
7034	AGITAÇÃO DE ATÉ 2 LITROS DE SOLUÇÕES - UMIDADE DE ATÉ 85% TEMPERATURA DE 10°C A 40°C - VELOCIDADE REG...	UFVJM (ADMINISTRATIVO II - CAMPUS II)	R\$146.00	11/06/2002
7035	AGITADOR MAGNETICO AGITADOR MAGNÉTICO SEM AQUECIMENTO PARA AGITAÇÃO DE ATÉ 2 LITROS DE SOLUÇÕES - UMIDADE DE ATÉ 85% TEMPERATURA DE 10°C A 40°C - VELOCIDADE R...	FCBS (SALA DE APARELHOS - TEC FARMAC. - F.I.- CAMPUS II)	R\$146.00	11/06/2002
7036	AGITADOR MAGNETICO AGITADOR MAGNÉTICO SEM AQUECIMENTO PARA AGITAÇÃO DE ATÉ 2 LITROS DE SOLUÇÕES - UMIDADE DE ATÉ 85% TEMPERATURA DE 10°C A 40°C - VELOCIDADE REG...	FCBS (LAB. DE CONTROLE FÍSICO-QUÍMICO -FARM.INDUST. C II)	R\$146.00	11/06/2002
7037	AGITADOR MAGNETICO AGITADOR MAGNÉTICO SEM AQUECIMENTO PARA AGITAÇÃO DE ATÉ 2 LITROS DE SOLUÇÕES - UMIDADE DE ATÉ 85% TEMPERATURA DE 10°C A 40°C - VELOCIDADE REG...	FCBS (LAB. DE PARASITOLOGIA CLÍNICA AN. CLÍN. CAMPUS II)	R\$146.00	11/06/2002
7038	AGITADOR MAGNETICO AGITADOR MAGNÉTICO SEM AQUECIMENTO PARA AGITAÇÃO DE ATÉ 2 LITROS DE SOLUÇÕES - UMIDADE DE ATÉ 85% TEMPERATURA DE 10°C A 40°C - VELOCIDADE REG...	FCBS (LAB. DE IMUNOLOGIA - AN. CLÍNICAS - CAMPUS II)	R\$146.00	11/06/2002
7039	AGITADOR MAGNETICO AGITADOR MAGNÉTICO SEM AQUECIMENTO PARA AGITAÇÃO DE ATÉ 2 LITROS DE SOLUÇÕES - UMIDADE DE ATÉ 85% TEMPERATURA DE 10°C A 40°C - VELOCIDADE REG...	FCBS (PRÉDIO DE CIÊNCIAS BÁSICAS.)	R\$146.00	11/06/2002
7040	MANOVACÔMETRO MANOVACÔMETRO/MANOVA CUÔMETRO (MEDIDOR DO APARELHO DE PRESSÃO). EQUIPAMENTO DOADO PELA FUNDAEPE CONFORME, TERMO DE DOAÇÃO E NOTA FISCAL, ANEXOS AO ...	FCBS (PRÉDIO DE CIÊNCIAS BÁSICAS.)	R\$544.00	11/06/2002
7041	MANOVACÔMETRO MANOVACÔMETRO/MANOVA CUÔMETRO (MEDIDOR DO APARELHO DE PRESSÃO). EQUIPAMENTO DOADO PELA FUNDAEPE CONFORME, TERMO DE DOAÇÃO E NOTA FISCAL, ANEXOS AO ...	FCBS (PRÉDIO DE CIÊNCIAS BÁSICAS.)	R\$544.00	11/06/2002
7042	OXIMETRO OXIMETRO DE PULSO. EQUIPAMENTO DOADO PELA FUNDAEPE CONFORME, TERMO DE DOAÇÃO E NOTA FISCAL, ANEXOS AO PROCESSO: 23086.000016/2002-95.	PROAD (ALMOXARIFADO - FISIOTERAPIA - CAMPUS II)	R\$2630.00	11/06/2002

Relatório de todos os bens da UFVJM

Nº Bem	Descrição	Localização	Valor Aquisição	Data Aquisição
7043	OXIMETRO OXIMETRO DE PULSO. EQUIPAMENTO DOADO PELA FUNDAEPE CONFORME, TERMO DE DOAÇÃO E NOTA FISCAL, ANEXOS AO PROCESSO: 23086.000016/2002-95.	FIT ((PRÉDIO FISIOTERAPIA - CAMPUS JK))	R\$2630.00	11/06/2002
7044	OXIMETRO OXIMETRO DE PULSO. EQUIPAMENTO DOADO PELA FUNDAEPE CONFORME, TERMO DE DOAÇÃO E NOTA FISCAL, ANEXOS AO PROCESSO: 23086.000016/2002-95.	FCBS (PRÉDIO DE CIÊNCIAS BÁSICAS.)	R\$2630.00	11/06/2002
7045	PLICÔMETRO PLICÔMETRO. EQUIPAMENTO DOADO PELA FUNDAEPE CONFORME, TERMO DE DOAÇÃO E NOTA FISCAL, ANEXOS AO PROCESSO: 23086.000016/2002-95.	FCBS (PRÉDIO DE CIÊNCIAS BÁSICAS.)	R\$615.00	11/06/2002
7046	MESA DE DRENAGEM LINFÁTICA MESA DE DRENAGEM LINFÁTICA - REFERÊNCIA: 3581 - MARCA: KROMAN. EQUIPAMENTO DOADO PELA FUNDAEPE CONFORME, TERMO DE DOAÇÃO E NOTA FISCA...	FCBS (PRÉDIO DE CIÊNCIAS BÁSICAS.)	R\$1749.50	11/06/2002
7047	BANHO DE PARAFINA BANHO DE PARAFINA COM CARRINHO (15KG) - VOLTAGEM: 110V - MARCA: KROMAN. EQUIPAMENTO DOADO PELA FUNDAEPE CONFORME, TERMO DE DOAÇÃO E NOTA FISCA...	FCBS (LAB. DE ESTUDOS EM REABILITAÇÃO AQUÁTIC-FISIO- CII)	R\$573.30	11/06/2002
7048	BARRA PARALELA BARRA PARALELA ZINCADA - ADULTO/INFANTIL - TAMANHO: 3M. MARCA: KROMAN. EQUIPAMENTO DOADO PELA FUNDAEPE CONFORME, TERMO DE DOAÇÃO E NOTA FISCAL, A...	FCBS (LAB. DE NEUROPEDIATRIA - FISIOTERAPIA - CAMPUS II)	R\$1350.00	11/06/2002
7049	GERADOR DE FUNÇÕES APARELHO GERADOR DE PULSOS NEUROKRON - X9 - REFERÊNCIA: 1111 - MARCA: KROMAN. EQUIPAMENTO DOADO PELA FUNDAEPE CONFORME, TERMO DE DOAÇÃO E NOT...	FCBS (LAB. DE ELETROTERRAPIA-FISIOTERAPIA - CAMPUS II)	R\$2608.20	11/06/2002
7050	GERADOR DE FUNÇÕES ELETROESTIMULADOR DE IMPULSOS TENS/FE - REFERÊNCIA: 1147. MARCA: KROMAN. EQUIPAMENTO DOADO PELA FUNDAEPE CONFORME, TERMO DE DOAÇÃO E NOTA FIS...	FCBS (PRÉDIO DE CIÊNCIAS BÁSICAS.)	R\$623.70	11/06/2002
7051	ESTEIRA ELÉTRICA COMPUTADORIZADA - VOLTAGEM: 110/220 - REFERÊNCIA: 3492/35 - MARCA: KROMAN.	FCBS (LAB. DE CARDIORESPIRATÓRIO FISIOTERAPIA CAMPUS II)	R\$1125.00	17/06/2002

Relatório de todos os bens da UFVJM

Nº Bem	Descrição	Localização	Valor Aquisição	Data Aquisição
7051	EQUIPAMENTO DOADO PELA FUNDAEPE CONFORME, TERMO DE ...	FCBS (LAB. DE CARDIORESPIRATÓRIO FISIOTERAPIA CAMPUS II)	R\$1125.00	17/06/2002
7052	ESTEIRA ELÉTRICA COMPUTADORIZADA - VOLTAGEM: 110/220 - REFERÊNCIA: 3492/35 - MARCA: KROMAN. EQUIPAMENTO DOADO PELA FUNDAEPE CONFORME, TERMO DE ...	FCBS (LAB. DE CARDIORESPIRATÓRIO FISIOTERAPIA CAMPUS II)	R\$1125.00	17/06/2002
7053	LASER LASER DIODO COM TOPOSCOPIO - REFERÊNCIA: 6505 - MARCA: KROMAN. EQUIPAMENTO DOADO PELA FUNDAEPE CONFORME, TERMO DE DOAÇÃO E NOTA FISCAL, ANEXOS AO PROCESS...	FCBS (LAB. DE ELETROTERMOTERAPIA - FISIO - CAMPUS II)	R\$2891.70	17/06/2002
7054	MESA DE DRENAGEM LINFÁTICA MESA DE DRENAGEM LINFÁTICA - REFERÊNCIA: 3581 - MARCA: KROMAN. EQUIPAMENTO DOADO PELA FUNDAEPE CONFORME, TERMO DE DOAÇÃO E NOTA FISCA...	FCBS (PRÉDIO DE CIÊNCIAS BÁSICAS.)	R\$1749.50	17/06/2002
7055	FORNO DE MICROONDAS MICROONDAS TERMOTRON - KC - REFERÊNCIA: 4077 - MARCA: KROMAN. EQUIPAMENTO DOADO PELA FUNDAEPE CONFORME, TERMO DE DOAÇÃO E NOTA FISCAL, ANEXO...	FCBS (SALA DE TERMOTERAPIA - FISIOTERAPIA - CAMPUS II)	R\$2499.00	17/06/2002
7056	ONDAS CURTAS ONDAS CURTAS CONTÍNUO E PULSADO COM TIMER - VOLTAGEM: 110 220V - MARCA: KROMAN. EQUIPAMENTO DOADO PELA FUNDAEPE CONFORME, TERMO DE DOAÇÃO E NOTA FI...	FCBS (LAB. DE ELETROTERMOTERAPIA - FISIO - CAMPUS II)	R\$2041.20	17/06/2002
7057	ESTEREOSCÓPIO BINOCULAR ESTEREOSCÓPIO BINOCULAR. EQUIPAMENTO DOADO PELA FUNDAEPE CONFORME, TERMO DE DOAÇÃO E NOTA FISCAL, ANEXOS AO PROCESSO: 23086.000016/2002-...	FCA (LAB. DE ANATOMIA VEGETAL - BL VI - SL 09 - CII)	R\$780.92	17/06/2002
7058	ESTEREOSCÓPIO BINOCULAR ESTEREOSCÓPIO BINOCULAR. EQUIPAMENTO DOADO PELA FUNDAEPE CONFORME, TERMO DE DOAÇÃO E NOTA FISCAL, ANEXOS AO PROCESSO: 23086.000016/2002-...	FCA (LAB. DE MICROSCOPIA - AGRÁRIAS - CAMPUS II)	R\$780.92	17/06/2002
7059	MICROSCOPIO MICROSCÓPIO - MARCA: QUIMIS - MODELO: Q.106.T1. EQUIPAMENTO DOADO PELA FUNDAEPE	FCBS (PRÉDIO DE CIÊNCIAS BÁSICAS.)	R\$1777.74	17/06/2002

Relatório de todos os bens da UFVJM

Nº Bem	Descrição	Localização	Valor Aquisição	Data Aquisição
7059	CONFORME, TERMO DE DOAÇÃO E NOTA FISCAL, ANEXOS AO PROCESSO: 23086.0...	FCBS (PRÉDIO DE CIÊNCIAS BÁSICAS.)	R\$1777.74	17/06/2002
7060	MICROSCÓPIO MICROSCÓPIO - MARCA: QUIMIS - MODELO: Q.106.T1. EQUIPAMENTO DOADO PELA FUNDAEPE CONFORME, TERMO DE DOAÇÃO E NOTA FISCAL, ANEXOS AO PROCESSO: 23086.0...	FCBS (PRÉDIO DE CIÊNCIAS BÁSICAS.)	R\$1777.74	17/06/2002
7061	VISCOSÍMETRO VISCOSÍMETRO - MARCA: QUIMIS - MODELO: Q.360.A21. EQUIPAMENTO DOADO PELA FUNDAEPE CONFORME, TERMO DE DOAÇÃO E NOTA FISCAL, ANEXOS AO PROCESSO: 2308...	FCA (LAB. DE FÍSICA (30/CIBA).)	R\$4370.31	17/06/2002
7062	CONTADOR MANUAL CONTADOR MANUAL DE CÉLULAS, CONTAGEM TOTAL E DIFERENCIAL DE CÉLULAS EM LAMINA. MARCA: KACIL - MODELO: CCS 1. EQUIPAMENTO DOADO PELA FUNDAEPE CON...	FCA (AGRÁRIAS - CAMPUS II)	R\$305.00	18/06/2002
7063	CONTADOR MANUAL CONTADOR MANUAL DE CÉLULAS, CONTAGEM TOTAL E DIFERENCIAL DE CÉLULAS EM LAMINA. MARCA: KACIL - MODELO: CCS 1. EQUIPAMENTO DOADO PELA FUNDAEPE CON...	UFVJM (ADMINISTRATIVO II - CAMPUS II)	R\$305.00	18/06/2002
7064	CONTADOR MANUAL CONTADOR MANUAL DE CÉLULAS, CONTAGEM TOTAL E DIFERENCIAL DE CÉLULAS EM LAMINA. MARCA: KACIL - MODELO: CCS 1. EQUIPAMENTO DOADO PELA FUNDAEPE CON...	FCA (LAB. DE ENTOMOLOGIA - AGRÁRIAS - CAMPUS II)	R\$305.00	18/06/2002
7065	CONTADOR MANUAL CONTADOR MANUAL DE CÉLULAS, CONTAGEM TOTAL E DIFERENCIAL DE CÉLULAS EM LAMINA. MARCA: KACIL - MODELO: CCS 1. EQUIPAMENTO DOADO PELA FUNDAEPE CON...	FCA (LAB. DE MICROBIOLOGIA SOLO - AGRÁRIAS - CAMPUS II)	R\$305.00	18/06/2002
7066	CONTADOR MANUAL CONTADOR MANUAL DE CÉLULAS, CONTAGEM TOTAL E DIFERENCIAL DE CÉLULAS EM LAMINA. MARCA: KACIL - MODELO: CCS 1. EQUIPAMENTO DOADO PELA FUNDAEPE CON...	FCBS (LAB. DE IMUNOLOGIA - AN. CLÍNICAS - CAMPUS II)	R\$305.00	18/06/2002
7067	MICROCENTRIFUGA	FCBS (LAB. DE CITOLOGIA E	R\$1425.00	18/06/2002

Relatório de todos os bens da UFVJM

Nº Bem	Descrição	Localização	Valor Aquisição	Data Aquisição
7067	MICROCENTRIFUGA - VOLTAGEM: 115V, 60HZ VELOCIDADE MÁXIMA DE 14.000 RPM, TIMER 30 MINUTOS, COM 18 TUBOS DE 1,5 ML, SEDIMENTAÇÃO DE CÉLULAS SANGUÍ...	HAMATOLOGIA SL154 -AC-CII)	R\$1425.00	18/06/2002
7068	BALANÇA BALANÇA GRANATÁRIA COM CAPACIDADE DE 1.610 GR, TRÍPLICE ESCALA PRATÃO DE 15 CM - MARCA: AGRABAL. EQUIPAMENTO DOADO PELA FUNDAEPE CONFORME, TERMO DE DOAÇ...	FCBS (PRÉDIO DE CIÊNCIAS BÁSICAS.)	R\$275.00	18/06/2002
7069	BALANÇA BALANÇA GRANATÁRIA COM CAPACIDADE DE 1.610 GR, TRÍPLICE ESCALA PRATÃO DE 15 CM - MARCA: AGRABAL. EQUIPAMENTO DOADO PELA FUNDAEPE CONFORME, TERMO DE DOAÇ...	FCBS (PRÉDIO DE CIÊNCIAS BÁSICAS.)	R\$275.00	18/06/2002
7070	BALANÇA ANTROPOMÉTRICA BALANÇA ANTROPOMÉTRICA COM CAPACIDADE PARA 150 KG E PRECISÃO PARA 100GR. EQUIPAMENTO DOADO PELA FUNDAEPE CONFORME, TERMO DE DOAÇÃO E NOTA...	NUT ((LABORATÓRIO DE AVALIAÇÃO NUTRICIONAL - NUT))	R\$450.00	18/06/2002
7071	BALANÇA ANTROPOMÉTRICA BALANÇA ANTROPOMÉTRICA COM CAPACIDADE PARA 150 KG E PRECISÃO PARA 100GR. EQUIPAMENTO DOADO PELA FUNDAEPE CONFORME, TERMO DE DOAÇÃO E NOTA...	NUT ((LABORATÓRIO DE AVALIAÇÃO NUTRICIONAL - NUT))	R\$450.00	18/06/2002
7072	FOTOMETRO DE CHAMA FOTÔMETRO DE CHAMA COM COMPRESSOR, FAIXA DE TRABALHO NA K E LT, LEITURA EM 3 DISPLAY, FILTRO DE AR E CHAMA PRÉ-AJUSTADA. MARCA: RENFER - MODE...	FCBS (PRÉDIO DE CIÊNCIAS BÁSICAS.)	R\$2630.00	18/06/2002
7073	AGITADOR DE PENEIRAS AGITADOR DE PENEIRAS - MARCA: BERTEL. EQUIPAMENTO DOADO PELA FUNDAEPE CONFORME, TERMO DE DOAÇÃO E NOTA FISCAL, ANEXOS AO PROCESSO: 23086.00...	FCA (LAB. DE FÍSICA E CLASSIF. SOLO AGRÁRIAS CAMPUS II)	R\$1160.00	18/06/2002
7074	MICROCOMPUTADOR MICROCOMPUTADOR COMPOSTO COM: MONITOR DE VÍDEO COLORIDO, CPU, E TECLADO PARA MICROCOMPUTADOR - MARCA: MICROTEC MYTHUS	SUB (BIBLIOTECA - CAMPUS I)	R\$2239.00	18/06/2002

Relatório de todos os bens da UFVJM

Nº Bem	Descrição	Localização	Valor Aquisição	Data Aquisição
7074	PENTIUM. EQUIPAMENTO DOADO...	SUB (BIBLIOTECA - CAMPUS I)	R\$2239.00	18/06/2002
7076	MICROCOMPUTADOR MICROCOMPUTADOR COMPOSTO COM: MONITOR DE VÍDEO COLORIDO, CPU, E TECLADO PARA MICROCOMPUTADOR - MARCA: MICROTEC MYTHUS PENTIUM. EQUIPAMENTO DOADO...	FCBS (LAB. DE IMUNOLOGIA - AN. CLÍNICAS - CAMPUS II)	R\$2239.00	18/06/2002
7077	MICROCOMPUTADOR MICROCOMPUTADOR COMPOSTO COM: MONITOR DE VÍDEO COLORIDO, CPU, E TECLADO PARA MICROCOMPUTADOR - MARCA: MICROTEC MYTHUS PENTIUM. EQUIPAMENTO DOADO...	FCBS (LAB. DE PARASITOLOGIA CLÍNICA AN. CLÍN. CAMPUS II)	R\$2239.00	18/06/2002
7078	MICROCOMPUTADOR MICROCOMPUTADOR COMPOSTO COM: MONITOR DE VÍDEO COLORIDO, CPU, E TECLADO PARA MICROCOMPUTADOR - MARCA: MICROTEC MYTHUS PENTIUM. EQUIPAMENTO DOADO...	SUB (BIBLIOTECA - CAMPUS I)	R\$2239.00	18/06/2002
7079	MEDIDOR DE PH PHMETRO DE BANCADA - MARCA: QUIMIS - MODELO: Q-400A. EQUIPAMENTO DOADO PELA FUNDAEPE CONFORME, TERMO DE DOAÇÃO E NOTA FISCAL, ANEXOS AO PROCESSO: ...	FCBS ((LAB. PATOLOGIA - CAMPUS I))	R\$616.77	11/06/2002
7080	IMPRESSORA HP LASERJET 2200DIN	DE (COPESE)	R\$5935.00	17/07/2002
7081	FAX APARELHO FAX ZIMILE, FOLHA SOLTA CAPACIDADE DA BANDEJA 50 FOLHAS, MEMORIA 512KB, TENCAO ALIMENTACAO 120V.	DE (COPESE)	R\$480.00	18/07/2002
7082	APARELHO TELEFONICO SEM FIO TOSHIBA	DE (COPESE)	R\$129.80	18/07/2002
7083	MICROSCÓPIO BINOCULAR MICROSCÓPIO BINOCULAR COM 4 OBJETIVAS DE ATÉ 100X E CONTRASTE DE FASE. MARCA: OLYMPUS - MODELO: BX41TF. EQUIPAMENTO DOADO PELO MINISTÉRIO...	FCBS (LAB. DE PATOLOGIA - SALAS 22 -CIBA)	R\$11434.39	29/07/2002
7084	MICROSCÓPIO BINOCULAR MICROSCÓPIO BINOCULAR COM 4 OBJETIVAS DE ATÉ 100X E CONTRASTE DE FASE. MARCA: OLYMPUS - MODELO: BX41TF. EQUIPAMENTO DOADO PELO MINISTÉRIO...	FCBS (LAB. DE IMUNOHISTOQUÍMICA - SL 25 CIBA)	R\$11434.39	29/07/2002
7085	MICROSCÓPIO BINOCULAR MICROSCÓPIO BINOCULAR COM 4 OBJETIVAS DE ATÉ 100X E CONTRASTE DE FASE. MARCA: OLYMPUS - MODELO: BX41TF. EQUIPAMENTO DOADO PELO	FCBS (LAB. DE PATOLOGIA - SALAS 22 -CIBA)	R\$11434.39	29/07/2002

Relatório de todos os bens da UFVJM

Nº Bem	Descrição	Localização	Valor Aquisição	Data Aquisição
7085	MINISTÉRIO...	FCBS (LAB. DE PATOLOGIA - SALAS 22 -CIBA)	R\$11434.39	29/07/2002
7086	MICROSCÓPIO BINOCULAR MICROSCÓPIO BINOCULAR COM 4 OBJETIVAS DE ATÉ 100X E CONTRASTE DE FASE. MARCA: OLYMPUS - MODELO: BX41TF. EQUIPAMENTO DOADO PELO MINISTÉRIO...	FCBS (LAB. DE PATOLOGIA - SALAS 22 -CIBA)	R\$11434.39	29/07/2002
7087	MICROSCÓPIO BINOCULAR MICROSCÓPIO BINOCULAR COM 4 OBJETIVAS DE ATÉ 100X E CONTRASTE DE FASE. MARCA: OLYMPUS - MODELO: BX41TF. EQUIPAMENTO DOADO PELO MINISTÉRIO...	FCBS (LAB. DE PATOLOGIA - SALAS 22 -CIBA)	R\$11434.39	29/07/2002
7088	MICROSCÓPIO MONOCULAR MICROSCÓPIO MONOCULAR COM 4 OBJETIVAS ACROMÁTICAS - MARCA: OLYMPUS - MODELO: CH30RF100. EQUIPAMENTO DOADO PELO MINISTÉRIO DA EDUCAÇÃO - ME...	FCA (LAB. DE BOTÂNICA - AGRÁRIAS - CAMPUS II)	R\$3279.59	29/07/2002
7089	MICROSCÓPIO MONOCULAR MICROSCÓPIO MONOCULAR COM 4 OBJETIVAS ACROMÁTICAS - MARCA: OLYMPUS - MODELO: CH30RF100. EQUIPAMENTO DOADO PELO MINISTÉRIO DA EDUCAÇÃO - ME...	FCA (LAB. DE ANATOMIA VEGETAL - BL VI - SL 09 - CII)	R\$3279.59	29/07/2002
7090	MICROSCÓPIO MONOCULAR MICROSCÓPIO MONOCULAR COM 4 OBJETIVAS ACROMÁTICAS - MARCA: OLYMPUS - MODELO: CH30RF100. EQUIPAMENTO DOADO PELO MINISTÉRIO DA EDUCAÇÃO - ME...	FCA (LAB. DE ANATOMIA VEGETAL - BL VI - SL 09 - CII)	R\$3279.59	29/07/2002
7091	MICROSCÓPIO MONOCULAR MICROSCÓPIO MONOCULAR COM 4 OBJETIVAS ACROMÁTICAS - MARCA: OLYMPUS - MODELO: CH30RF100. EQUIPAMENTO DOADO PELO MINISTÉRIO DA EDUCAÇÃO - ME...	ZOO ((LABORATÓRIO DE ANATOMIA E FISILOGIA ANIMAL/ZOO))	R\$3279.59	29/07/2002
7092	MICROSCÓPIO MONOCULAR MICROSCÓPIO MONOCULAR COM 4 OBJETIVAS ACROMÁTICAS - MARCA: OLYMPUS - MODELO: CH30RF100. EQUIPAMENTO DOADO PELO MINISTÉRIO DA EDUCAÇÃO - ME...	FCA (LAB. DE ZOOLOGIA GERAL - AGRÁRIAS - CAMPUS II)	R\$3279.59	29/07/2002
7093	MICROSCÓPIO MONOCULAR MICROSCÓPIO MONOCULAR COM 4 OBJETIVAS ACROMÁTICAS - MARCA: OLYMPUS - MODELO: CH30RF100. EQUIPAMENTO DOADO PELO MINISTÉRIO DA EDUCAÇÃO - ME...	FCA (LAB. DE BOTÂNICA - AGRÁRIAS - CAMPUS II)	R\$3279.59	29/07/2002
7094	MICROSCÓPIO MONOCULAR MICROSCÓPIO MONOCULAR COM 4 OBJETIVAS	FCA (LAB. DE ANATOMIA VEGETAL - BL VI - SL 09 - CII)	R\$3279.59	29/07/2002

Relatório de todos os bens da UFVJM

Nº Bem	Descrição	Localização	Valor Aquisição	Data Aquisição
7094	ACROMÁTICAS - MARCA: OLYMPUS - MODELO: CH30RF100. EQUIPAMENTO DOADO PELO MINISTÉRIO DA EDUCAÇÃO - ME...	FCA (LAB. DE ANATOMIA VEGETAL - BL VI - SL 09 - CII)	R\$3279.59	29/07/2002
7095	MICROSCOPIO MONOCULAR MICROSCÓPIO MONOCULAR COM 4 OBJETIVAS ACROMÁTICAS - MARCA: OLYMPUS - MODELO: CH30RF100. EQUIPAMENTO DOADO PELO MINISTÉRIO DA EDUCAÇÃO - ME...	FCA (LAB. DE ZOOLOGIA GERAL - AGRÁRIAS - CAMPUS II)	R\$3279.59	29/07/2002
7096	MICROSCOPIO MONOCULAR MICROSCÓPIO MONOCULAR COM 4 OBJETIVAS ACROMÁTICAS - MARCA: OLYMPUS - MODELO: CH30RF100. EQUIPAMENTO DOADO PELO MINISTÉRIO DA EDUCAÇÃO - ME...	FCA (LAB. DE BOTÂNICA - AGRÁRIAS - CAMPUS II)	R\$3279.59	29/07/2002
7097	MICROSCOPIO MONOCULAR MICROSCÓPIO MONOCULAR COM 4 OBJETIVAS ACROMÁTICAS - MARCA: OLYMPUS - MODELO: CH30RF100. EQUIPAMENTO DOADO PELO MINISTÉRIO DA EDUCAÇÃO - ME...	FCA (LAB. DE ZOOLOGIA GERAL - AGRÁRIAS - CAMPUS II)	R\$3279.59	29/07/2002
7098	MICROSCOPIO MONOCULAR MICROSCÓPIO MONOCULAR COM 4 OBJETIVAS ACROMÁTICAS - MARCA: OLYMPUS - MODELO: CH30RF100. EQUIPAMENTO DOADO PELO MINISTÉRIO DA EDUCAÇÃO - ME...	FCA (LAB. DE BOTÂNICA - AGRÁRIAS - CAMPUS II)	R\$3279.59	29/07/2002
7099	MICROSCOPIO MONOCULAR MICROSCÓPIO MONOCULAR COM 4 OBJETIVAS ACROMÁTICAS - MARCA: OLYMPUS - MODELO: CH30RF100. EQUIPAMENTO DOADO PELO MINISTÉRIO DA EDUCAÇÃO - ME...	FCA (LAB. DE ZOOLOGIA GERAL - AGRÁRIAS - CAMPUS II)	R\$3279.59	29/07/2002
7100	MICROSCOPIO MONOCULAR MICROSCÓPIO MONOCULAR COM 4 OBJETIVAS ACROMÁTICAS - MARCA: OLYMPUS - MODELO: CH30RF100. EQUIPAMENTO DOADO PELO MINISTÉRIO DA EDUCAÇÃO - ME...	FCA (LAB. DE ANATOMIA ANIMAL - SL103- AGRÁRIAS-CAMPUS II)	R\$3279.59	29/07/2002
7101	MICROSCOPIO MONOCULAR MICROSCÓPIO MONOCULAR COM 4 OBJETIVAS ACROMÁTICAS - MARCA: OLYMPUS - MODELO: CH30RF100. EQUIPAMENTO DOADO PELO MINISTÉRIO DA EDUCAÇÃO - ME...	FCA (LAB. DE ANATOMIA ANIMAL - SL103- AGRÁRIAS-CAMPUS II)	R\$3279.59	29/07/2002
7102	MICROSCOPIO MONOCULAR MICROSCÓPIO MONOCULAR COM 4 OBJETIVAS ACROMÁTICAS - MARCA: OLYMPUS - MODELO: CH30RF100. EQUIPAMENTO DOADO PELO MINISTÉRIO DA EDUCAÇÃO - ME...	FCA (LAB. DE ANATOMIA VEGETAL - BL VI - SL 09 - CII)	R\$3279.59	29/07/2002

Relatório de todos os bens da UFVJM

Nº Bem	Descrição	Localização	Valor Aquisição	Data Aquisição
7103	CAMA LEITO CAMA/MACA FAWLER, ADULTO, LEITO EM CHAPA DE AÇO COM GRADES. EQUIPAMENTO DOADO PELO MINISTÉRIO DA EDUCAÇÃO - MEC, CONFORME TERMO DE DOAÇÃO ANEXO AO PR...	ENF ((PRÉDIO DA ENFERMAGEM - CAMPUS JK))	R\$2261.72	29/07/2002
7104	MESA PARA CIRURGIA E EXAME MESA PARA EXAME GINECOLÓGICO. EQUIPAMENTO DOADO PELO MINISTÉRIO DA EDUCAÇÃO - MEC, CONFORME TERMO DE DOAÇÃO ANEXO AO PROCESSO: 23086....	ENF (LAB. DE SIMULAÇÃO - ENF)	R\$930.39	29/07/2002
7105	OTOSCOPIO OTOSCOPIO (APARELHO PARA EXAMINAR A MEMBRANA DO TÍMPANO OU PARA AUSCULTAR A ORELHA). EQUIPAMENTO DOADO PELO MINISTÉRIO DA EDUCAÇÃO - MEC, CONFORME TER...	FCBS (PRÉDIO DE CIÊNCIAS BÁSICAS.)	R\$202.67	29/07/2002
7106	OTOSCOPIO OTOSCOPIO (APARELHO PARA EXAMINAR A MEMBRANA DO TÍMPANO OU PARA AUSCULTAR A ORELHA). EQUIPAMENTO DOADO PELO MINISTÉRIO DA EDUCAÇÃO - MEC, CONFORME TER...	FCBS (PRÉDIO DE CIÊNCIAS BÁSICAS.)	R\$202.67	29/07/2002
7107	BALANÇA ELETRÔNICA BALANÇA ELETRÔNICA ADULTO. EQUIPAMENTO DOADO PELO MINISTÉRIO DA EDUCAÇÃO - MEC, CONFORME TERMO DE DOAÇÃO ANEXO AO PROCESSO: 23086.000016/2002...	FCBS (PRÉDIO DE CIÊNCIAS BÁSICAS.)	R\$1009.60	29/07/2002
7108	MEDIDOR DE PH PHMETRO COM COMPENSAÇÃO DE TEMPERATURA. EQUIPAMENTO DOADO PELO MINISTÉRIO DA EDUCAÇÃO - MEC, CONFORME TERMO DE DOAÇÃO ANEXO AO PROCESSO: 23086.000...	FCBS (PRÉDIO DE CIÊNCIAS BÁSICAS.)	R\$521.07	29/07/2002
7109	CADEIRA DE RODAS CADEIRA DE RODAS EM COURVIN - MODELO: 1009. EQUIPAMENTO DOADO PELA FUNDAEPE CONFORME, TERMO DE DOAÇÃO E NOTA FISCAL, ANEXOS AO PROCESSO: 23086....	FCBS (RECEPÇÃO - FISIOTERAPIA - CAMPUS II)	R\$145.00	20/08/2002
7110	CADEIRA DE RODAS CADEIRA DE RODAS EM COURVIN - MODELO: 1009. EQUIPAMENTO DOADO PELA FUNDAEPE CONFORME, TERMO DE DOAÇÃO E NOTA FISCAL, ANEXOS AO PROCESSO: 23086....	FCBS (LAB. DE NEUROLOGIA ADULTO - FISIOTERAPIA -CAMPUSII)	R\$145.00	20/08/2002
7111	BANHO MARIA BANHO MARIA - VOLTAGEM: 110V - MARCA: FANEM - MODELO: 100 (60 TUBOS).	PROAD (SALA DE GUARDA ROTATIVA C/II)	R\$488.55	20/08/2002

Relatório de todos os bens da UFVJM

Nº Bem	Descrição	Localização	Valor Aquisição	Data Aquisição
7111	EQUIPAMENTO DOADO PELA FUNDAEPE CONFORME, TERMO DE DOAÇÃO E NOTA FISCAL, ANEXO...	PROAD (SALA DE GUARDA ROTATIVA C/II)	R\$488.55	20/08/2002
7112	CENTRIFUGA ELÉTRICA CENTRIFUGA ELÉTRICA PARA 24 PROVAS COM FR - VOLTAGEM: 220V. EQUIPAMENTO DOADO PELA FUNDAEPE CONFORME, TERMO DE DOAÇÃO E NOTA FISCAL, ANEXOS ...	FCBS (SALA DE APARELHOS - TEC FARMAC. - F.I.- CAMPUS II)	R\$1229.67	20/08/2002
7113	DESTILADOR DE ÁGUA DESTILADOR DE ÁGUA COM CAPACIDADE PARA 05 LITROS/HORA. EQUIPAMENTO DOADO PELA FUNDAEPE CONFORME, TERMO DE DOAÇÃO E NOTA FISCAL, ANEXOS AO PRO...	FCBS (LAB. DE BIOQUÍMICA (44/48 CIBA))	R\$560.00	20/08/2002
7114	DESTILADOR DE ÁGUA DESTILADOR DE ÁGUA COM CAPACIDADE PARA 05 LITROS/HORA. EQUIPAMENTO DOADO PELA FUNDAEPE CONFORME, TERMO DE DOAÇÃO E NOTA FISCAL, ANEXOS AO PRO...	FCBS (SALA DE APARELHOS - TEC FARMAC. - F.I.- CAMPUS II)	R\$560.00	20/08/2002
7115	PONTO DE FUSÃO APARELHO DE PONTO DE FUSÃO DE ATÉ 360 GRAUS CELSIUS. EQUIPAMENTO DOADO PELA FUNDAEPE CONFORME, TERMO DE DOAÇÃO E NOTA FISCAL, ANEXOS AO PROCESSO:...	FCBS (LAB. DE FÍSICO-QUÍMICA - F. BÁSICA - CAMPUS II)	R\$950.00	20/08/2002
7116	PONTO DE FUSÃO APARELHO DE PONTO DE FUSÃO DE ATÉ 360 GRAUS CELSIUS. EQUIPAMENTO DOADO PELA FUNDAEPE CONFORME, TERMO DE DOAÇÃO E NOTA FISCAL, ANEXOS AO PROCESSO:...	FCBS (PRÉDIO DE CIÊNCIAS BÁSICAS.)	R\$950.00	20/08/2002
7117	DESTILADOR DE ÁGUA DESTILADOR VERTICAL PARA 5 LITROS/HORA. EQUIPAMENTO DOADO PELA FUNDAEPE CONFORME, TERMO DE DOAÇÃO E NOTA FISCAL, ANEXOS AO PROCESSO: 23086.00...	FCA (LAB. DE ANATOMIA ANIMAL - SL103- AGRÁRIAS-CAMPUS II)	R\$550.00	20/08/2002
7118	DESTILADOR DE ÁGUA DESTILADOR VERTICAL PARA 5 LITROS/HORA. EQUIPAMENTO DOADO PELA FUNDAEPE CONFORME, TERMO DE DOAÇÃO E NOTA FISCAL, ANEXOS AO PROCESSO: 23086.00...	FCA (ANEXO AO LAB. DE FITOPATOLOGIA - AGRÁRIAS - CAMPUSII)	R\$550.00	20/08/2002
7119	ESPECTOFOTOMETRO ESPECTROFOTÔMETRO - MODELO: 340. EQUIPAMENTO DOADO PELA FUNDAEPE CONFORME, TERMO DE DOAÇÃO E NOTA FISCAL, ANEXOS AO PROCESSO: 23086.000016/2002...	FCA (LAB. DE FISILOGIA VEGETAL - AGRÁRIAS - CAMPUS II)	R\$3500.00	20/08/2002

Relatório de todos os bens da UFVJM

Nº Bem	Descrição	Localização	Valor Aquisição	Data Aquisição
7120	BIOIMPEDÂNCIA DIG 08 APARELHO DE BIOIMPEDÂNCIA PORTÁTIL. EQUIPAMENTO DOADO PELA FUNDAEPE CONFORME, TERMO DE DOAÇÃO E NOTA FISCAL, ANEXOS AO PROCESSO: 23086.0000...	FCBS (PRÉDIO DE CIÊNCIAS BÁSICAS.)	R\$830.00	20/08/2002
7121	BIOIMPEDÂNCIA DIG 08 APARELHO DE BIOIMPEDÂNCIA PORTÁTIL. EQUIPAMENTO DOADO PELA FUNDAEPE CONFORME, TERMO DE DOAÇÃO E NOTA FISCAL, ANEXOS AO PROCESSO: 23086.0000...	FCBS (PRÉDIO DE CIÊNCIAS BÁSICAS.)	R\$830.00	20/08/2002
7122	BIOIMPEDÂNCIA DIG 08 APARELHO DE BIOIMPEDÂNCIA PORTÁTIL. EQUIPAMENTO DOADO PELA FUNDAEPE CONFORME, TERMO DE DOAÇÃO E NOTA FISCAL, ANEXOS AO PROCESSO: 23086.0000...	FCBS (PRÉDIO DE CIÊNCIAS BÁSICAS.)	R\$830.00	20/08/2002
7123	PLAQUEADOR CCD, PLACAS DE 20 X 20 CM. EQUIPAMENTO DOADO PELA FUNDAEPE CONFORME, TERMO DE DOAÇÃO E NOTA FISCAL, ANEXOS AO PROCESSO: 23086.000016/2002-...	FCBS (PRÉDIO DE CIÊNCIAS BÁSICAS.)	R\$984.00	20/08/2002
7124	SISTEMA DE FILTRAGEM DE SOLVENTES PARA PURIFICAÇÃO DE SOLVENTES. EQUIPAMENTO DOADO PELA FUNDAEPE CONFORME, TERMO DE DOAÇÃO E NOTA FISCAL, ...	FCBS (PRÉDIO DE CIÊNCIAS BÁSICAS.)	R\$1862.00	20/08/2002
7125	ULTRA SOM APARELHO DE ULTRA-SOM. EQUIPAMENTO DOADO PELA FUNDAEPE CONFORME, TERMO DE DOAÇÃO E NOTA FISCAL, ANEXOS AO PROCESSO: 23086.000016/2002-95.	FCA (LAB. DE FÍSICA E CLASSIF. SOLO AGRÁRIAS CAMPUS II)	R\$786.00	20/08/2002
7126	AMPERÍMETRO DIG 08 AMPERÍMETRO 2A A 11A, COM PRECISÃO DE MAIS OU MENOS 0,08%. EQUIPAMENTO DOADO PELA FUNDAEPE CONFORME, TERMO DE DOAÇÃO E NOTA FISCAL, ANEXOS AO...	FCBS (PRÉDIO DE CIÊNCIAS BÁSICAS.)	R\$280.00	20/08/2002
7127	AMPERÍMETRO DIG 08 MICRO-AMPERÍMETRO DIGITAL COM 300UA A 2A E PRECISÃO DE MAIS OU MENOS 0,04%. EQUIPAMENTO DOADO PELA FUNDAEPE CONFORME, TERMO DE DOAÇÃO E NOTA ...	FCBS (PRÉDIO DE CIÊNCIAS BÁSICAS.)	R\$780.00	20/08/2002
7128	DETERMINADOR DE UMIDADE DÍG 08 APARELHO KARL-FISCHER - APARELHO PARA DETERMINAÇÃO DE	FCA (LAB. DE DENDROLOGIA-SALA 90 - AGRÁRIAS - CAMPUS II)	R\$5300.00	20/08/2002

Relatório de todos os bens da UFVJM

Nº Bem	Descrição	Localização	Valor Aquisição	Data Aquisição
7128	UMIDADE. EQUIPAMENTO DOADO PELA FUNDAEPE CONFORME, TERMO DE DOAÇÃO E NOTA F...	FCA (LAB. DE DENDROLOGIA-SALA 90 - AGRÁRIAS - CAMPUS II)	R\$5300.00	20/08/2002
7129	DIGESTOR DIGESTOR KJEHDAL COM SUPORTE ISO 9002 - MARCA: QUIMIS - MODELO: DB-28-26. EQUIPAMENTO DOADO PELA FUNDAEPE CONFORME, TERMO DE DOAÇÃO E NOTA FISCAL, ANEX...	FCA (LAB. DE NUTRIÇÃO ANIMAL - AGRÁRIAS - CAMPUS II)	R\$3585.00	20/08/2002
7130	DIGESTOR DIGESTOR KJEHDAL COM SUPORTE ISO 9002 - MARCA: QUIMIS - MODELO: DB-28-26. EQUIPAMENTO DOADO PELA FUNDAEPE CONFORME, TERMO DE DOAÇÃO E NOTA FISCAL, ANEX...	FCBS (LAB. DE BIOQUIMICA (44/48 CIBA))	R\$3585.00	20/08/2002
7131	POLARIMETRO DIG 08 POLARÍMETRO C/LAMPADA DE HALOGÊNIO, SÓDIO, MERCÚRIO - MODELO: Q110-2. EQUIPAMENTO DOADO PELA FUNDAEPE CONFORME, TERMO DE DOAÇÃO E NOTA FISCAL...	FCBS (LAB. DE FÍSICO-QUÍMICA - F. BÁSICA - CAMPUS II)	R\$3198.00	20/08/2002
7132	DEIONIZADOR DE ÁGUA DEIONIZADOR DE ÁGUA COM LAMPADA INDICADORA, CAPACIDADE PARA 50 LITROS/HORA, COLUNA DE RESINAS 1MI35, LAMPADA INDICADORA DE SATURAÇÃO DE RESI...	FCBS ((LAB. PATOLOGIA - CAMPUS I))	R\$450.00	22/08/2002
7135	COMPUTADOR COMPUTADOR PENTIUM III - 900 MHZ COM PLACA 755, ON BOARD, COOLER COM ROLAMENTO, 128 MB, HD 20GB, DRIVE 1.44, GABINETE MINI TORRE 300 W, DRIVE CD-ROM ...	UFVJM (SALA DOS PROFESSORES (43 CIBA))	R\$1533.00	20/08/2002
7136	COMPUTADOR COMPUTADOR PENTIUM III - 900 MHZ COM PLACA 755, ON BOARD, COOLER COM ROLAMENTO, 128 MB, HD 20GB, DRIVE 1.44, GABINETE MINI TORRE 300 W, DRIVE CD-ROM ...	UFVJM (SALA DOS PROFESSORES (43 CIBA))	R\$1533.00	20/08/2002
7137	COMPUTADOR COMPUTADOR PENTIUM III - 900 MHZ COM PLACA 755, ON BOARD, COOLER COM ROLAMENTO, 128 MB, HD 20GB, DRIVE 1.44, GABINETE MINI TORRE 300 W, DRIVE CD-ROM ...	UFVJM (SALA DOS PROFESSORES (43 CIBA))	R\$1533.00	20/08/2002
7138	COMPUTADOR COMPUTADOR PENTIUM III - 900 MHZ COM PLACA 755, ON BOARD, COOLER COM ROLAMENTO, 128 MB, HD 20GB, DRIVE 1.44, GABINETE MINI TORRE 300 W, DRIVE CD-ROM ...	UFVJM (SALA DOS PROFESSORES (25/CIBA).)	R\$1533.00	20/08/2002

Relatório de todos os bens da UFVJM

Nº Bem	Descrição	Localização	Valor Aquisição	Data Aquisição
7139	COMPUTADOR COMPUTADOR PENTIUM III - 900 MHZ COM PLACA 755, ON BOARD, COOLER COM ROLAMENTO, 128 MB, HD 20GB, DRIVE 1.44, GABINETE MINI TORRE 300 W, DRIVE CD-ROM ...	UFVJM (SALA DOS PROFESSORES (25/CIBA).)	R\$1533.00	20/08/2002
7140	COMPUTADOR COMPUTADOR PENTIUM III - 900 MHZ COM PLACA 755, ON BOARD, COOLER COM ROLAMENTO, 128 MB, HD 20GB, DRIVE 1.44, GABINETE MINI TORRE 300 W, DRIVE CD-ROM ...	UFVJM (SALA DOS PROFESSORES (25/CIBA).)	R\$1533.00	20/08/2002
7141	COMPUTADOR COMPUTADOR PENTIUM III - 900 MHZ COM PLACA 755, ON BOARD, COOLER COM ROLAMENTO, 128 MB, HD 20GB, DRIVE 1.44, GABINETE MINI TORRE 300 W, DRIVE CD-ROM ...	UFVJM (SALA DOS PROFESSORES (25/CIBA).)	R\$1533.00	20/08/2002
7142	COMPUTADOR COMPUTADOR PENTIUM III - 900 MHZ COM PLACA 755, ON BOARD, COOLER COM ROLAMENTO, 128 MB, HD 20GB, DRIVE 1.44, GABINETE MINI TORRE 300 W, DRIVE CD-ROM ...	UFVJM (SALA DOS PROFESSORES (25/CIBA).)	R\$1533.00	20/08/2002
7143	COMPUTADOR COMPUTADOR PENTIUM III - 900 MHZ COM PLACA 755, ON BOARD, COOLER COM ROLAMENTO, 128 MB, HD 20GB, DRIVE 1.44, GABINETE MINI TORRE 300 W, DRIVE CD-ROM ...	PROAD (LAB. DE INFORMÁTICA - SALA 08 - CIBA)	R\$1533.00	20/08/2002
7144	COMPUTADOR COMPUTADOR PENTIUM III - 900 MHZ COM PLACA 755, ON BOARD, COOLER COM ROLAMENTO, 128 MB, HD 20GB, DRIVE 1.44, GABINETE MINI TORRE 300 W, DRIVE CD-ROM ...	UFVJM (SALA DOS PROFESSORES (43 CIBA))	R\$1533.00	20/08/2002
7145	COMPUTADOR COMPUTADOR PENTIUM III - 900 MHZ COM PLACA 755, ON BOARD, COOLER COM ROLAMENTO, 128 MB, HD 20GB, DRIVE 1.44, GABINETE MINI TORRE 300 W, DRIVE CD-ROM ...	SRH (SUPERINTENDÊNCIA DE RECURSOS HUMANOS/PRGP.)	R\$1533.00	20/08/2002
7146	COMPUTADOR COMPUTADOR PENTIUM III - 900 MHZ COM PLACA 755, ON BOARD, COOLER COM ROLAMENTO, 128 MB, HD 20GB, DRIVE 1.44, GABINETE MINI TORRE 300 W, DRIVE CD-ROM ...	UFVJM (SALA DOS PROFESSORES (34-CIBA))	R\$1533.00	20/08/2002
7148	COMPUTADOR COMPUTADOR PENTIUM III - 900 MHZ COM PLACA 755, ON BOARD, COOLER COM ROLAMENTO, 128 MB, HD	PROEXC (PRO-REITORIA DE EXTENSÃO)	R\$1533.00	20/08/2002

Relatório de todos os bens da UFVJM

Nº Bem	Descrição	Localização	Valor Aquisição	Data Aquisição
7148	20GB, DRIVE 1.44, GABINETE MINI TORRE 300 W, DRIVE CD-ROM ...	PROEXC (PRO-REITORIA DE EXTENSÃO)	R\$1533.00	20/08/2002
7149	COMPUTADOR COMPUTADOR PENTIUM III - 900 MHZ COM PLACA 755, ON BOARD, COOLER COM ROLAMENTO, 128 MB, HD 20GB, DRIVE 1.44, GABINETE MINI TORRE 300 W, DRIVE CD-ROM ...	PROGRAD (PRÓ-REITORIA DE GRADUAÇÃO)	R\$1533.00	20/08/2002
7150	COMPUTADOR COMPUTADOR PENTIUM III - 900 MHZ COM PLACA 755, ON BOARD, COOLER COM ROLAMENTO, 128 MB, HD 20GB, DRIVE 1.44, GABINETE MINI TORRE 300 W, DRIVE CD-ROM ...	FCBS (SUS - TRIAGEM/CLÍNICA INTEGRADA.)	R\$1533.00	20/08/2002
7151	COMPUTADOR COMPUTADOR PENTIUM III - 900 MHZ COM PLACA 755, ON BOARD, COOLER COM ROLAMENTO, 128 MB, HD 20GB, DRIVE 1.44, GABINETE MINI TORRE 300 W, DRIVE CD-ROM ...	PROAD (ADMINISTRAÇÃO - PRÉDIO DA REITORIA - CAMPUS I)	R\$1533.00	20/08/2002
7152	COMPUTADOR COMPUTADOR PENTIUM III - 900 MHZ COM PLACA 755, ON BOARD, COOLER COM ROLAMENTO, 128 MB, HD 20GB, DRIVE 1.44, GABINETE MINI TORRE 300 W, DRIVE CD-ROM ...	PROAD (ADMINISTRAÇÃO/INFORMÁTICA S/F.)	R\$1533.00	20/08/2002
7153	CONTADOR MANUAL CONTADOR MANUAL PORTÁTIL. EQUIPAMENTO DOADO PELA FUNDAEPE CONFORME, TERMO DE DOAÇÃO E NOTA FISCAL, ANEXOS AO PROCESSO: 23086.000016/2002-95.	FCBS (PRÉDIO DE CIÊNCIAS BÁSICAS.)	R\$227.00	20/08/2002
7154	ARMÁRIO DE PIA ARMÁRIO DE PIA EM FÓRMICA BRANCA COM PRATELEIRA - 41 POR 64M². EQUIPAMENTO DOADO PELA FUNDAEPE CONFORME, TERMO DE DOAÇÃO E NOTA FISCAL, ANEXOS AO...	FCBS (PRÉDIO DE CIÊNCIAS BÁSICAS.)	R\$10201.80	21/08/2002
7155	ARMÁRIO ARMÁRIO DE BANCADA EM FORMICA BRANCA COM PRATELEIRA - 64 POR 30M². EQUIPAMENTO DOADO PELA FUNDAEPE CONFORME, TERMO DE DOAÇÃO E NOTA FISCAL, ANEXOS AO PR...	FCBS (LAB. DE BIOQUIMICA (44/48 CIBA))	R\$15753.50	21/08/2002
7156	QUADRO NEGRO CONFECCÃO DE QUADRO VERDE COM ASSENTAMENTO, MEDINDO: 2,20 X 1,10M. EQUIPAMENTO DOADO PELA FUNDAEPE CONFORME, TERMO DE DOAÇÃO E NOTA FISCAL, ANEXOS ...	UFVJM (PONTO CULTURAL - SALA 28 - CIBA)	R\$200.00	21/08/2002

Relatório de todos os bens da UFVJM

Nº Bem	Descrição	Localização	Valor Aquisição	Data Aquisição
7157	QUADRO NEGRO CONFECÇÃO DE QUADRO VERDE COM ASSENTAMENTO, MEDINDO: 2,20 X 1,10M. EQUIPAMENTO DOADO PELA FUNDAEPE CONFORME, TERMO DE DOAÇÃO E NOTA FISCAL, ANEXOS ...	FCBS (LAB. DE BIOQUIMICA (44/48 CIBA))	R\$200.00	21/08/2002
7158	QUADRO NEGRO CONFECÇÃO DE QUADRO VERDE COM ASSENTAMENTO, MEDINDO: 2,20 X 1,10M. EQUIPAMENTO DOADO PELA FUNDAEPE CONFORME, TERMO DE DOAÇÃO E NOTA FISCAL, ANEXOS ...	FCBS (LAB. DE FARMACOLOGIA - FARMÁCIA BÁSICA - CAMPUS II)	R\$200.00	21/08/2002
7159	QUADRO NEGRO CONFECÇÃO DE QUADRO VERDE COM ASSENTAMENTO, MEDINDO: 2,20 X 1,10M. EQUIPAMENTO DOADO PELA FUNDAEPE CONFORME, TERMO DE DOAÇÃO E NOTA FISCAL, ANEXOS ...	FCBS (PRÉDIO DE CIÊNCIAS BÁSICAS.)	R\$200.00	21/08/2002
7160	QUADRO NEGRO CONFECÇÃO DE QUADRO VERDE COM ASSENTAMENTO, MEDINDO: 2,20 X 1,10M. EQUIPAMENTO DOADO PELA FUNDAEPE CONFORME, TERMO DE DOAÇÃO E NOTA FISCAL, ANEXOS ...	FCBS (PRÉDIO DE CIÊNCIAS BÁSICAS.)	R\$200.00	21/08/2002
7161	QUADRO NEGRO CONFECÇÃO DE QUADRO VERDE COM ASSENTAMENTO, MEDINDO: 2,20 X 1,10M. EQUIPAMENTO DOADO PELA FUNDAEPE CONFORME, TERMO DE DOAÇÃO E NOTA FISCAL, ANEXOS ...	FCBS (PRÉDIO DE CIÊNCIAS BÁSICAS.)	R\$200.00	21/08/2002
7162	QUADRO NEGRO CONFECÇÃO DE QUADRO VERDE COM ASSENTAMENTO, MEDINDO: 2,20 X 1,10M. EQUIPAMENTO DOADO PELA FUNDAEPE CONFORME, TERMO DE DOAÇÃO E NOTA FISCAL, ANEXOS ...	FCBS (LAB. DE IMUNOLOGIA E PARASITOLOGIA (47 CIBA))	R\$200.00	21/08/2002
7163	QUADRO NEGRO CONFECÇÃO DE QUADRO VERDE COM ASSENTAMENTO, MEDINDO: 2,20 X 1,10M. EQUIPAMENTO DOADO PELA FUNDAEPE CONFORME, TERMO DE DOAÇÃO E NOTA FISCAL, ANEXOS ...	FCA (LAB. DE ANATOMIA VEGETAL - BL VI - SL 09 - CII)	R\$200.00	21/08/2002
7164	QUADRO NEGRO CONFECÇÃO DE QUADRO VERDE COM ASSENTAMENTO, MEDINDO: 2,20 X 1,10M.	FCBS (LAB. DE FARMACOLOGIA (S/49 CIBA))	R\$200.00	21/08/2002

Relatório de todos os bens da UFVJM

Nº Bem	Descrição	Localização	Valor Aquisição	Data Aquisição
7164	EQUIPAMENTO DOADO PELA FUNDAEPE CONFORME, TERMO DE DOAÇÃO E NOTA FISCAL, ANEXOS ...	FCBS (LAB. DE FARMACOLOGIA (S/49 CIBA))	R\$200.00	21/08/2002
7165	QUADRO NEGRO CONFEÇÃO DE QUADRO VERDE COM ASSENTAMENTO, MEDINDO: 2,20 X 1,10M. EQUIPAMENTO DOADO PELA FUNDAEPE CONFORME, TERMO DE DOAÇÃO E NOTA FISCAL, ANEXOS ...	FCA (LAB. DE SOLO (33/CIBA).)	R\$200.00	21/08/2002
7166	BANCADA BANCADA COM TAMPO DE FORMICA BRANCA, MEDINDO 2,25CM X 0,50CM X 85CM DE ALTURA. EQUIPAMENTO DOADO PELA FUNDAEPE CONFORME, TERMO DE DOAÇÃO E NOTA FISCAL, ...	FCA (LAB. DE SOLO (33/CIBA).)	R\$225.00	21/08/2002
7167	BANCADA BANCADA COM TAMPO DE FORMICA BRANCA, MEDINDO 2,25CM X 0,50CM X 85CM DE ALTURA. EQUIPAMENTO DOADO PELA FUNDAEPE CONFORME, TERMO DE DOAÇÃO E NOTA FISCAL, ...	FCA (LAB. DE SOLO (33/CIBA).)	R\$225.00	21/08/2002
7168	BANCADA BANCADA COM TAMPO DE FORMICA BRANCA, MEDINDO 2,25CM X 0,50CM X 85CM DE ALTURA. EQUIPAMENTO DOADO PELA FUNDAEPE CONFORME, TERMO DE DOAÇÃO E NOTA FISCAL, ...	FCA (LAB. DE SOLO (33/CIBA).)	R\$225.00	21/08/2002
7169	BANCADA BANCADA COM TAMPO DE FORMICA BRANCA, MEDINDO 2,25CM X 0,50CM X 85CM DE ALTURA. EQUIPAMENTO DOADO PELA FUNDAEPE CONFORME, TERMO DE DOAÇÃO E NOTA FISCAL, ...	FCA (LAB. DE SOLO (33/CIBA).)	R\$225.00	21/08/2002
7170	BANCADA BANCADA COM TAMPO DE FORMICA BRANCA, MEDINDO 2,25CM X 0,50CM X 85CM DE ALTURA. EQUIPAMENTO DOADO PELA FUNDAEPE CONFORME, TERMO DE DOAÇÃO E NOTA FISCAL, ...	FCA (LAB. DE SOLO (33/CIBA).)	R\$225.00	21/08/2002
7171	BANCADA BANCADA COM TAMPO DE FORMICA BRANCA, MEDINDO 2,25CM X 0,50CM X 85CM DE ALTURA. EQUIPAMENTO DOADO PELA FUNDAEPE CONFORME, TERMO DE DOAÇÃO E NOTA FISCAL, ...	FCA (LAB. DE SOLO (33/CIBA).)	R\$225.00	21/08/2002
7172	BANCADA BANCADA COM TAMPO DE FORMICA BRANCA, MEDINDO 2,25CM X 0,50CM X 85CM DE ALTURA. EQUIPAMENTO DOADO PELA FUNDAEPE CONFORME, TERMO DE DOAÇÃO E NOTA FISCAL, ...	FCA (LAB. DE SOLO (33/CIBA).)	R\$225.00	21/08/2002

Relatório de todos os bens da UFVJM

Nº Bem	Descrição	Localização	Valor Aquisição	Data Aquisição
7173	BANCADA BANCADA COM TAMPO DE FORMICA BRANCA, MEDINDO 2,25CM X 0,50CM X 85CM DE ALTURA. EQUIPAMENTO DOADO PELA FUNDAEPE CONFORME, TERMO DE DOAÇÃO E NOTA FISCAL, ...	FCA (LAB. DE SOLO (33/CIBA).)	R\$225.00	21/08/2002
7174	BANCADA BANCADA COM TAMPO DE FORMICA BRANCA, MEDINDO 2,25CM X 0,50CM X 85CM DE ALTURA. EQUIPAMENTO DOADO PELA FUNDAEPE CONFORME, TERMO DE DOAÇÃO E NOTA FISCAL, ...	FCBS (LAB. DE DENTISTICA)	R\$225.00	21/08/2002
7175	BANCADA BANCADA COM TAMPO DE FORMICA BRANCA, MEDINDO 2,25CM X 0,50CM X 85CM DE ALTURA. EQUIPAMENTO DOADO PELA FUNDAEPE CONFORME, TERMO DE DOAÇÃO E NOTA FISCAL, ...	FCBS (LAB. DE FARMACOLOGIA (S/49 CIBA))	R\$225.00	21/08/2002
7176	BANCADA BANCADA COM TAMPO DE FORMICA BRANCA, MEDINDO 2,25CM X 0,50CM X 85CM DE ALTURA. EQUIPAMENTO DOADO PELA FUNDAEPE CONFORME, TERMO DE DOAÇÃO E NOTA FISCAL, ...	FCBS (LAB. DE FARMACOLOGIA (S/49 CIBA))	R\$225.00	21/08/2002
7177	BANCADA BANCADA COM TAMPO DE FORMICA BRANCA, MEDINDO 2,25CM X 0,50CM X 85CM DE ALTURA. EQUIPAMENTO DOADO PELA FUNDAEPE CONFORME, TERMO DE DOAÇÃO E NOTA FISCAL, ...	FCBS (LAB. DE FARMACOLOGIA (S/49 CIBA))	R\$225.00	21/08/2002
7178	BANCADA BANCADA COM TAMPO DE FORMICA BRANCA, MEDINDO 2,25CM X 0,50CM X 85CM DE ALTURA. EQUIPAMENTO DOADO PELA FUNDAEPE CONFORME, TERMO DE DOAÇÃO E NOTA FISCAL, ...	FCBS (LAB. DE FARMACOLOGIA (S/49 CIBA))	R\$225.00	21/08/2002
7179	BANCADA BANCADA COM TAMPO DE FORMICA BRANCA, MEDINDO 2,25CM X 0,50CM X 85CM DE ALTURA. EQUIPAMENTO DOADO PELA FUNDAEPE CONFORME, TERMO DE DOAÇÃO E NOTA FISCAL, ...	FCBS (LAB. DE FARMACOLOGIA (S/49 CIBA))	R\$225.00	21/08/2002
7180	BANCADA BANCADA COM TAMPO DE FORMICA BRANCA, MEDINDO 2,25CM X 0,50CM X 85CM DE ALTURA. EQUIPAMENTO DOADO PELA FUNDAEPE CONFORME, TERMO DE DOAÇÃO E NOTA FISCAL, ...	FCBS (LAB. DE FISIOLOGIA (S. 42 - CIBA))	R\$225.00	21/08/2002
7181	BANCADA BANCADA COM TAMPO DE FORMICA BRANCA, MEDINDO 2,25CM X 0,50CM X 85CM DE ALTURA. EQUIPAMENTO	FCBS (LAB. DE FISIOLOGIA (S. 42 - CIBA))	R\$225.00	21/08/2002

Relatório de todos os bens da UFVJM

Nº Bem	Descrição	Localização	Valor Aquisição	Data Aquisição
7181	DOADO PELA FUNDAEPE CONFORME, TERMO DE DOAÇÃO E NOTA FISCAL, ...	FCBS (LAB. DE FISILOGIA (S. 42 - CIBA))	R\$225.00	21/08/2002
7182	BANCADA BANCADA COM TAMPO DE FORMICA BRANCA, MEDINDO 2,25CM X 0,50CM X 85CM DE ALTURA. EQUIPAMENTO DOADO PELA FUNDAEPE CONFORME, TERMO DE DOAÇÃO E NOTA FISCAL, ...	FCBS (LAB. DE FISILOGIA (S. 42 - CIBA))	R\$225.00	21/08/2002
7183	BANCADA BANCADA COM TAMPO DE FORMICA BRANCA, MEDINDO 2,25CM X 0,50CM X 85CM DE ALTURA. EQUIPAMENTO DOADO PELA FUNDAEPE CONFORME, TERMO DE DOAÇÃO E NOTA FISCAL, ...	FCBS (LAB. DE FISILOGIA (S. 42 - CIBA))	R\$225.00	21/08/2002
7184	BANCADA BANCADA COM TAMPO DE FORMICA BRANCA, MEDINDO 2,25CM X 0,50CM X 85CM DE ALTURA. EQUIPAMENTO DOADO PELA FUNDAEPE CONFORME, TERMO DE DOAÇÃO E NOTA FISCAL, ...	FCBS (LAB. DE FISILOGIA (S. 42 - CIBA))	R\$225.00	21/08/2002
7185	BANCADA BANCADA COM TAMPO DE FORMICA BRANCA, MEDINDO 2,25CM X 0,50CM X 85CM DE ALTURA. EQUIPAMENTO DOADO PELA FUNDAEPE CONFORME, TERMO DE DOAÇÃO E NOTA FISCAL, ...	FCBS (LAB. DE FISILOGIA (S. 42 - CIBA))	R\$225.00	21/08/2002
7186	BANCADA BANCADA COM TAMPO DE FORMICA BRANCA, MEDINDO 2,25CM X 0,50CM X 85CM DE ALTURA. EQUIPAMENTO DOADO PELA FUNDAEPE CONFORME, TERMO DE DOAÇÃO E NOTA FISCAL, ...	FCBS (LAB. DE FISILOGIA (S. 42 - CIBA))	R\$225.00	21/08/2002
7187	BANCADA BANCADA COM TAMPO DE FORMICA BRANCA, MEDINDO 2,25CM X 0,50CM X 85CM DE ALTURA. EQUIPAMENTO DOADO PELA FUNDAEPE CONFORME, TERMO DE DOAÇÃO E NOTA FISCAL, ...	FCBS (LAB. DE FISILOGIA (S. 42 - CIBA))	R\$225.00	21/08/2002
7188	BANCADA BANCADA COM TAMPO DE FORMICA BRANCA, MEDINDO 2,25CM X 0,50CM X 85CM DE ALTURA. EQUIPAMENTO DOADO PELA FUNDAEPE CONFORME, TERMO DE DOAÇÃO E NOTA FISCAL, ...	FCBS ((LAB. PATOLOGIA - CAMPUS I))	R\$225.00	21/08/2002
7189	BANCADA BANCADA COM TAMPO DE FORMICA BRANCA, MEDINDO 2,25CM X 0,50CM X 85CM DE ALTURA. EQUIPAMENTO DOADO PELA FUNDAEPE CONFORME, TERMO DE DOAÇÃO E NOTA FISCAL, ...	FCBS ((LAB. PATOLOGIA - CAMPUS I))	R\$225.00	21/08/2002
7190	BANCADA BANCADA COM TAMPO DE FORMICA	FCBS ((LAB. PATOLOGIA - CAMPUS I))	R\$225.00	21/08/2002

Relatório de todos os bens da UFVJM

Nº Bem	Descrição	Localização	Valor Aquisição	Data Aquisição
7190	BRANCA, MEDINDO 2,25CM X 0,50CM X 85CM DE ALTURA. EQUIPAMENTO DOADO PELA FUNDAEPE CONFORME, TERMO DE DOAÇÃO E NOTA FISCAL, ...	FCBS ((LAB. PATOLOGIA - CAMPUS I))	R\$225.00	21/08/2002
7191	BANCADA BANCADA COM TAMPO DE FORMICA BRANCA, MEDINDO 2,25CM X 0,50CM X 85CM DE ALTURA. EQUIPAMENTO DOADO PELA FUNDAEPE CONFORME, TERMO DE DOAÇÃO E NOTA FISCAL, ...	FCBS ((LAB. PATOLOGIA - CAMPUS I))	R\$225.00	21/08/2002
7192	BANCADA BANCADA COM TAMPO DE FORMICA BRANCA, MEDINDO 2,25CM X 0,50CM X 85CM DE ALTURA. EQUIPAMENTO DOADO PELA FUNDAEPE CONFORME, TERMO DE DOAÇÃO E NOTA FISCAL, ...	FCBS ((LAB. PATOLOGIA - CAMPUS I))	R\$225.00	21/08/2002
7193	BANCADA BANCADA COM TAMPO DE FORMICA BRANCA, MEDINDO 2,25CM X 0,50CM X 85CM DE ALTURA. EQUIPAMENTO DOADO PELA FUNDAEPE CONFORME, TERMO DE DOAÇÃO E NOTA FISCAL, ...	FCBS ((LAB. PATOLOGIA - CAMPUS I))	R\$225.00	21/08/2002
7194	BANCADA BANCADA COM TAMPO DE FORMICA BRANCA, MEDINDO 2,25CM X 0,50CM X 85CM DE ALTURA. EQUIPAMENTO DOADO PELA FUNDAEPE CONFORME, TERMO DE DOAÇÃO E NOTA FISCAL, ...	AGR ((LAB. DE HIDRÁULICA - AGR))	R\$225.00	21/08/2002
7195	BANCADA BANCADA COM TAMPO DE FORMICA BRANCA, MEDINDO 2,25CM X 0,50CM X 85CM DE ALTURA. EQUIPAMENTO DOADO PELA FUNDAEPE CONFORME, TERMO DE DOAÇÃO E NOTA FISCAL, ...	FCBS ((LAB. PATOLOGIA - CAMPUS I))	R\$225.00	21/08/2002
7196	BANCADA BANCADA COM TAMPO DE FORMICA BRANCA, MEDINDO 2,25CM X 0,50CM X 85CM DE ALTURA. EQUIPAMENTO DOADO PELA FUNDAEPE CONFORME, TERMO DE DOAÇÃO E NOTA FISCAL, ...	FCBS ((LAB. PATOLOGIA - CAMPUS I))	R\$225.00	21/08/2002
7197	BANCADA BANCADA COM TAMPO DE FORMICA BRANCA, MEDINDO 2,25CM X 0,50CM X 85CM DE ALTURA. EQUIPAMENTO DOADO PELA FUNDAEPE CONFORME, TERMO DE DOAÇÃO E NOTA FISCAL, ...	FCBS ((LAB. PATOLOGIA - CAMPUS I))	R\$225.00	21/08/2002
7198	BANCADA BANCADA PARA COMPUTADOR COM FORRO DE LAMINADO DE MOGNO 18MM, COM GAVETA DE 2,50 X 0,50 X 85CM DE ALTURA. EQUIPAMENTO DOADO PELA FUNDAEPE	FCBS ((LAB. PATOLOGIA - CAMPUS I))	R\$300.00	21/08/2002

Relatório de todos os bens da UFVJM

Nº Bem	Descrição	Localização	Valor Aquisição	Data Aquisição
7198	CONFORME, TERM...	FCBS ((LAB. PATOLOGIA - CAMPUS I))	R\$300.00	21/08/2002
7199	BANCADA BANCADA PARA COMPUTADOR COM FORRO DE LAMINADO DE MOGNO 18MM, COM GAVETA DE 2,50 X 0,50 X 85CM DE ALTURA. EQUIPAMENTO DOADO PELA FUNDAEPE CONFORME, TERM...	PRPPG ((LAB. ÓPTICA QUÂNTICA - LUX/LPPJEQU))	R\$300.00	21/08/2002
7200	BANCADA BANCADA PARA COMPUTADOR COM FORRO DE LAMINADO DE MOGNO 18MM, COM GAVETA DE 2,50 X 0,50 X 85CM DE ALTURA. EQUIPAMENTO DOADO PELA FUNDAEPE CONFORME, TERM...	UFVJM (SALA DOS PROFESSORES (34-CIBA))	R\$300.00	21/08/2002
7201	BANCADA BANCADA PARA COMPUTADOR COM FORRO DE LAMINADO DE MOGNO 18MM, COM GAVETA DE 2,50 X 0,50 X 85CM DE ALTURA. EQUIPAMENTO DOADO PELA FUNDAEPE CONFORME, TERM...	FCBS ((LAB. PATOLOGIA - CAMPUS I))	R\$300.00	21/08/2002
7202	BANCADA BANCADA PARA COMPUTADOR COM FORRO DE LAMINADO DE MOGNO 18MM, COM GAVETA DE 2,50 X 0,50 X 85CM DE ALTURA. EQUIPAMENTO DOADO PELA FUNDAEPE CONFORME, TERM...	UFVJM (SALA DOS PROFESSORES (34-CIBA))	R\$300.00	21/08/2002
7203	BANCADA BANCADA PARA COMPUTADOR COM FORRO DE LAMINADO DE MOGNO 18MM, COM GAVETA DE 2,50 X 0,50 X 85CM DE ALTURA. EQUIPAMENTO DOADO PELA FUNDAEPE CONFORME, TERM...	UFVJM (SALA DOS PROFESSORES (34-CIBA))	R\$300.00	21/08/2002
7204	BANCADA BANCADA PARA COMPUTADOR COM FORRO DE LAMINADO DE MOGNO 18MM, COM GAVETA DE 2,50 X 0,50 X 85CM DE ALTURA. EQUIPAMENTO DOADO PELA FUNDAEPE CONFORME, TERM...	FCBS ((LAB. PATOLOGIA - CAMPUS I))	R\$300.00	21/08/2002
7205	BANCADA BANCADA PARA COMPUTADOR COM FORRO DE LAMINADO DE MOGNO 18MM, COM GAVETA DE 2,50 X 0,50 X 85CM DE ALTURA. EQUIPAMENTO DOADO PELA FUNDAEPE CONFORME, TERM...	FCBS (PRÉDIO DE CIÊNCIAS BÁSICAS.)	R\$300.00	21/08/2002
7206	BANCADA BANCADA PARA COMPUTADOR COM FORRO DE LAMINADO DE MOGNO 18MM, COM GAVETA DE 2,50 X 0,50 X 85CM DE ALTURA. EQUIPAMENTO DOADO PELA FUNDAEPE CONFORME, TERM...	FCBS (PRÉDIO DE CIÊNCIAS BÁSICAS.)	R\$300.00	21/08/2002
7208	BALANÇA DIGITAL BALANÇA DIGITAL LCD - MARCA: FILIZZOLA - MODELO: CS-	UFVJM (CANTINA)	R\$520.00	21/08/2002

Relatório de todos os bens da UFVJM

Nº Bem	Descrição	Localização	Valor Aquisição	Data Aquisição
7208	15KG. NUMERO DE SÉRIE: 011780. EQUIPAMENTO DOADO PELA FUNDAEPE CONFORME, TERMO DE DOAÇÃO E N...	UFVJM (CANTINA)	R\$520.00	21/08/2002
7209	CARRO PARA RESTAURANTE CARRO PARA RESTAURANTE TÉRMICO COM 08 COMPARTIMENTOS, VENA, CROMADO - MODELO: EA8RV. EQUIPAMENTO DOADO PELA FUNDAEPE CONFORME, TERMO DE D...	UFVJM (CANTINA)	R\$700.00	21/08/2002
7210	CARRO PARA RESTAURANTE CARRO PARA RESTAURANTE REFRIGERADO COM 06 COMPARTIMENTOS, VENA, CROMADO - MODELO: EA6RVM. EQUIPAMENTO DOADO PELA FUNDAEPE CONFORME, TERMO...	UFVJM (CANTINA)	R\$1000.00	21/08/2002
7211	FREEZER HORIZONTAL CONGELADOR/FREEZER HORIZONTAL COM 03 PORTAS - CAPACIDADE: 550L - VOLTAGEM: 110V - MARCA: GENERAL ICY - MODELO: H5C. EQUIPAMENTO DOADO PELA FU...	PROAD ((RESTAURANTE - CAMPUS JK / PROAD - PATRIMÔNIO))	R\$900.00	21/08/2002
7212	CONSERVADOR DE ALIMENTOS CONSERVADOR VERTICAL - MARCA: REUBLI - MODELO: CVAB-58-11. EQUIPAMENTO DOADO PELA FUNDAEPE CONFORME, TERMO DE DOAÇÃO E NOTA FISCAL, ANE...	PROAD ((RESTAURANTE - CAMPUS JK / PROAD - PATRIMÔNIO))	R\$1305.00	21/08/2002
7213	DESCASCADOR DESCASCADOR DE BATATAS COM 06 SAÍDAS - MARCA: VISA - MODELO: DB-06. EQUIPAMENTO DOADO PELA FUNDAEPE CONFORME, TERMO DE DOAÇÃO E NOTA FISCAL, ANEXOS...	UFVJM (CANTINA)	R\$300.00	21/08/2002
7214	FORNO A GAS FORNO A GAS - PINTURA: 080 - MARCA: ITÁLIA - MODELO: VENTISUL. EQUIPAMENTO DOADO PELA FUNDAEPE CONFORME, TERMO DE RESPONSABILIDADE E NOTA FISCAL, AN...	NUT ((LAB. TECNOLOGIA E BIOMASSA DO CERRADO/CAFÉ - NUT))	R\$270.00	21/08/2002
7215	LIQUIDIFICADOR E TRITURADOR LIQUIDIFICADOR/TRITURADO R INDUSTRIAL - MARCA: POLI - MODELO: LS-0BL. EQUIPAMENTO DOADO PELA FUNDAEPE CONFORME, TERMO DE DOAÇÃO E NOT...	UFVJM (CANTINA)	R\$249.00	21/08/2002
7216	PREPARADOR DE ALIMENTOS PREPARADOR DE ALIMENTOS COM RECIPIENTE - MARCA: VISA - MODELO: MPA. EQUIPAMENTO DOADO PELA	UFVJM (CANTINA)	R\$575.00	21/08/2002

Relatório de todos os bens da UFVJM

Nº Bem	Descrição	Localização	Valor Aquisição	Data Aquisição
7216	FUNDAEPE CONFORME, TERMO DE DOAÇÃO E NOTA FIS...	UFVJM (CANTINA)	R\$575.00	21/08/2002
7217	REFRESQUEIRA REFRESQUEIRA PARA SUCOS, COM 02 BOJOS - VOLTAGEM: 110V - MARCA: CROYDON. EQUIPAMENTO DOADO PELA FUNDAEPE CONFORME, TERMO DE DOAÇÃO E NOTA FISCAL, A...	UFVJM (CANTINA)	R\$1080.00	21/08/2002
7218	VENTILADOR DE PAREDE VENTILADOR DE PAREDE - DIÂMETRO: 60CM; TENSÃO/VOLTAGEM: BIVOLT; POTÊNCIA (W) 200; GRADE METÁLICA REMOVÍVEL, TRÊS HÉLICES, COR: PRETO - CROM...	NUGEO ((NÚCLEO DE GEOCIÊNCIAS - NUGEO))	R\$105.00	21/08/2002
7219	BANHO MARIA BANHO MARIA COM CONTROLE DE TEMPERATURA PARA 105 TUBOS - VOLTAGEM: 110V. MARCA: DELLTA. EQUIPAMENTO DOADO PELA FUNDAEPE CONFORME, TERMO DE DOAÇÃO E ...	UFVJM (ADMINISTRATIVO II - CAMPUS II)	R\$290.00	22/08/2002
7220	BANHO MARIA BANHO MARIA COM CONTROLE DE TEMPERATURA PARA 105 TUBOS - VOLTAGEM: 110V. MARCA: DELLTA. EQUIPAMENTO DOADO PELA FUNDAEPE CONFORME, TERMO DE DOAÇÃO E ...	FCBS (LAB. DE IMUNOHISTOQUÍMICA - SL 25 CIBA)	R\$290.00	22/08/2002
7221	BANHO MARIA BANHO MARIA COM CONTROLE DE TEMPERATURA PARA 105 TUBOS - VOLTAGEM: 110V. MARCA: DELLTA. EQUIPAMENTO DOADO PELA FUNDAEPE CONFORME, TERMO DE DOAÇÃO E ...	FCA (LAB. DE FIOLOGIA VEGETAL - AGRÁRIAS - CAMPUS II)	R\$290.00	22/08/2002
7222	BANHO MARIA BANHO MARIA COM CONTROLE DE TEMPERATURA, ATÉ 100°C - VOLTAGEM: 110V - MARCA: DELLTA. EQUIPAMENTO DOADO PELA FUNDAEPE CONFORME, TERMO DE DOAÇÃO E NOT...	FCBS (LAB. DE BIOQUÍMICA (44/48 CIBA))	R\$290.00	22/08/2002
7223	DEIONIZADOR DE ÁGUA DEIONIZADOR DE ÁGUA COM LAMPADA INDICADORA, CAPACIDADE PARA 50 LITROS/HORA, COLUNA DE RESINAS 1MI35, LAMPADA INDICADORA DE SATURAÇÃO DE RESI...	FCBS (PRÉDIO DE CIÊNCIAS BÁSICAS.)	R\$450.00	22/08/2002
7224	PRATELEIRA. COLOCAÇÃO DE PRATELEIRAS EM MADEIRA MEDINDO: 6.60 METROS. EQUIPAMENTO DOADO PELA FUNDAEPE CONFORME, TERMO DE DOAÇÃO E NOTA FISCAL, ANEXOS AO PROCESS...	FCBS ((LAB. PATOLOGIA - CAMPUS I))	R\$87.50	21/08/2002

Relatório de todos os bens da UFVJM

Nº Bem	Descrição	Localização	Valor Aquisição	Data Aquisição
7225	PRATELEIRA. COLOCAÇÃO DE PRATELEIRAS EM MADEIRA MEDINDO: 6.60 METROS. EQUIPAMENTO DOADO PELA FUNDAEPE CONFORME, TERMO DE DOAÇÃO E NOTA FISCAL, ANEXOS AO PROCESS...	FCBS ((LAB. PATOLOGIA - CAMPUS I))	R\$87.50	21/08/2002
7226	PRATELEIRA. COLOCAÇÃO DE PRATELEIRAS EM MADEIRA MEDINDO: 6.60 METROS. EQUIPAMENTO DOADO PELA FUNDAEPE CONFORME, TERMO DE DOAÇÃO E NOTA FISCAL, ANEXOS AO PROCESS...	COPESE ((ELABORAÇÃO))	R\$87.50	21/08/2002
7227	PRATELEIRA. COLOCAÇÃO DE PRATELEIRAS EM MADEIRA MEDINDO: 6.60 METROS. EQUIPAMENTO DOADO PELA FUNDAEPE CONFORME, TERMO DE DOAÇÃO E NOTA FISCAL, ANEXOS AO PROCESS...	FCBS (PRÉDIO DE CIÊNCIAS BÁSICAS.)	R\$87.50	21/08/2002
7228	MAQUINA FRAGMENTADORA. FRAGMENTADORA DE PAPEL FRAGMAQ MODELO F 38.	PROAD ((GRÁFICA - CAMPUS JK))	R\$2590.00	22/09/2002
7229	APARELHO TELEFÔNICO NOKIA 6100 POS SC N 351526002097227	GABIN (GABINETE DA REITORIA)	R\$889.00	22/09/2002
7231	IMPRESSORA MATRICIAL IMPRESSORA MATRICIAL COM CABO - MARCA: EPSON - MODELO: LX300 - NÚMERO DE SÉRIE: CDUM106681	FCA (LAB. DE FERTILIDADE SOLO - AGRÁRIAS - CAMPUS II)	R\$858.00	26/11/2002
7232	IMPRESSORA MATRICIAL IMPRESSORA MATRICIAL COM CABO - MARCA: EPSON - MODELO: LX300.	PROPLAN ((PRÓ REITORIA DE PLANEJAMENTO / PROPLAN))	R\$858.00	26/11/2002
7233	IMPRESSORA MATRICIAL IMPRESSORA MATRICIAL COM CABO - MARCA: EPSON - MODELO: LX300.	PROAD (DIVISÃO DE PATRIMÔNIO)	R\$858.00	26/11/2002
7234	BOMBA PARA AGRICULTURA BOMBA HIDRÁULICA PARA TANQUE PIPA ACIONADA PELA TDP, COM ENTRADA PARA MANGOTES DE 2 1/2" E SAÍDA PARA MANGOTES DE 2"	FCA (LAB. DE MECÂNICA - FACULDADE DE CIÊNCIAS AGRÁRIAS)	R\$1049.92	26/11/2002
7235	BROCA PARA PERFURADOR DE SOLO NÂº 12.	FCA (LAB. DE MECÂNICA - FACULDADE DE CIÊNCIAS AGRÁRIAS)	R\$293.00	26/11/2002
7236	BROCA PARA PERFURADOR DE SOLO NÂº 18.	FCA (LAB. DE MECÂNICA - FACULDADE DE CIÊNCIAS AGRÁRIAS)	R\$347.60	26/11/2002
7237	CENTRAL TELEFÔNICA CENTRAL TELEFÔNICA - PABX SÉRIE: NNTM 18313UYF COMPOSTA POR 13 APARELHOS TELEFÔNICOS: MARCA: MERIDIAN - NÚMEROS DE SÉRIES: NNTM 6087CE9 - NNT...	PROAD (DEPOSITO DO PATRIMÔNIO)	R\$2435.01	19/12/2002
7238	ESTABILIZADOR NO BREAK SMS DINUS DOBRE DE 5 KVA,	DTI (SALA DE REDE INTERNET/APOIO DE INFORMÁTICA)	R\$7750.00	30/12/2002

Relatório de todos os bens da UFVJM

Nº Bem	Descrição	Localização	Valor Aquisição	Data Aquisição
7239	MICROCOMPUTADOR MICROCOMPUTADOR COMPLETO, COMPOSTO POR: PENTIUM IV, 1.6 GHZ, 128MB DE MEMORIA, HD DE 30GB, MONITOR 15" ADC 1,44" CD-ROM 52X, TECLADO, MOUSE, CAI...	FCBS (PRÉDIO DE CIÊNCIAS BÁSICAS.)	R\$2066.34	30/12/2002
7240	MICROCOMPUTADOR MICROCOMPUTADOR COMPLETO, COMPOSTO POR: PENTIUM IV, 1.6 GHZ, 128MB DE MEMORIA, HD DE 30GB, MONITOR 15" ADC 1,44" CD-ROM 52X, TECLADO, MOUSE, CAI...	FCBS (PRÉDIO DE CIÊNCIAS BÁSICAS.)	R\$2066.33	30/12/2002
7242	IMPRESSORA MATRICIAL IMPRESSORA MATRICIAL COM CABO - MARCA: EPSON - MODELO: LX300.	PROAD (ADMINISTRAÇÃO/INFORMÁTICA S/F.)	R\$900.00	30/12/2002
7243	IMPRESSORA MATRICIAL IMPRESSORA MATRICIAL COM CABO - MARCA: EPSON - MODELO: LX300.	PROAD (ADMINISTRAÇÃO/INFORMÁTICA S/F.)	R\$900.00	30/12/2002
7244	FORNO DE MICROONDAS FORNO DE MICROONDAS - CAPACIDADE: 30L - COR: BRANCA - MARCA: LG.	FEM PATRIMONIAL ((FAZENDA EXPERIMENTAL DO MOURA - CURVELO/MG))	R\$398.00	09/01/2003
7245	FOGÃO FOGÃO, 04 BOCAS, CIVIC - AUTOLIMPANTE - MARCA: DAKO.	FEM PATRIMONIAL ((FAZENDA EXPERIMENTAL DO MOURA - CURVELO/MG))	R\$375.00	09/01/2003
7246	GELADEIRA GELADEIRA DUPLEX - MARCA: CCE - 450 LITROS - COR BRANCA. MODELO: T45SL.	FEM PATRIMONIAL ((FAZENDA EXPERIMENTAL DO MOURA - CURVELO/MG))	R\$1040.00	09/01/2003
7247	FREEZER FREEZER HORIZONTAL METALFRIO 300L., COR BRANCA.	FEM PATRIMONIAL ((FAZENDA EXPERIMENTAL DO MOURA - CURVELO/MG))	R\$930.00	09/01/2003
7248	FAX 3555 MUL TF, 555 WORKCENTRE, SERIE NW8 001413.	GABIN (GABINETE DA REITORIA)	R\$500.50	09/01/2003
7249	GPS. ETREX SUMMIT GARMIN, COM 1 CABO DE DADOS REF.010 10206 00.	UFVJM (CAMPUS II JUSCELINO KUBITSCHKE)	R\$2621.00	13/01/2003
7250	GPS. ETREX SUMMIT GARMIN, COM 1 CABO DE DADOS REF.010 10206 00.	FCA (LAB. DE FERTILIDADE SOLO - AGRÁRIAS - CAMPUS II)	R\$2621.00	13/01/2003
7251	REFRIGERADOR FRIGOBAR/REFRIGERADOR COM 01 PORTA E PRATELEIRAS. MARCA: CONSUL - MODELO: COMPACTO - LITROS: 120L. MANUAL: CRT 12/127 - COR: BRANCA.	PROAD ((DIRETORIA DE LOGISTICA - PROAD/PATRIMONIO))	R\$550.00	14/01/2003
7252	FOGÃO DAKO 04 BOCAS CIVIC AUTOLIMPANTE.	PROAD (ALMOXARIFADO DE LIMPEZA - CAMPUS II)	R\$375.00	14/01/2003
7253	FOGÃO DAKO 04 BOCAS CIVIC AUTOLIMPANTE.	PROAD (ÁREAS COMUNS PREDIO REITORIA)	R\$375.00	14/01/2003
7254	FOGÃO 04 BOCAS FOGÃO 04 BOCAS, AUTOLIMPANTE - MARCA: DAKO - MODELO: CIVIC.	ICT ((STARKBOTZ - ICT / CAMPUS JK))	R\$375.00	14/01/2003
7255	BEBEDOURO FILTRO/BEBEDOURO, NA COR: BRANCA COM BARRA AZUL, DUAS TORNEIRAS: 01 GELADA E 01 NATURAL,	PROAD ((DIRETORIA DE LOGISTICA - PROAD/PATRIMONIO))	R\$247.00	14/01/2003

Relatório de todos os bens da UFVJM

Nº Bem	Descrição	Localização	Valor Aquisição	Data Aquisição
7255	PARA ACOPLAR GARRAFAO DE ÁGUA MINERAL - MARCA: WATERHOUSE - N...	PROAD ((DIRETORIA DE LOGISTICA - PROAD/PATRIMONIO))	R\$247.00	14/01/2003
7256	BEBEDOURO BEBEDOURO ELÉTRICO (SUPORTE PARA ÁGUA MINERAL) - MARCA: WATERHOUSE - COR BRANCA COM BARRA AZUL - NÚMERO DE SÉRIE: 246G031498.	FEM PATRIMONIAL ((FAZENDA EXPERIMENTAL DO MOURA - CURVELO/MG))	R\$247.00	14/01/2003
7257	BEBEDOURO WATERHOUSE COR BRANCA COM BARRA AZUL, SERIE 246G031499.	FCBS (PRÉDIO DE CIÊNCIAS BÁSICAS.)	R\$247.00	14/01/2003
7258	TANQUINHO COR BRANCA SERIE 030200278137, POTENCIA 184W 127VOLTOS.	FCA ((FAZENDA EXPERIMENTAL DO MOURA - CURVELO))	R\$202.00	14/01/2003
7259	TANQUINHO TANQUINHO PARA LAVAR ROUPAS - POTÊNCIA: 184W - 127V E 10 PROGRAMAÇÃO. NÚMERO DE SÉRIE: 030200278166. MARCA/MODELO: SUGGAR 1011TBR.	FEM PATRIMONIAL ((FAZENDA EXPERIMENTAL DO MOURA - CURVELO/MG))	R\$202.00	14/01/2003
7260	ARMÁRIO KIT ARMARIO DE COZINHA COM 06 PORTAS, COR BRANCA COM VIDRO.	FCBS (PRÉDIO DE CIÊNCIAS BÁSICAS.)	R\$450.00	14/01/2003
7261	ARMÁRIO KIT ARMARIO DE COZINHA COM 06 PORTAS, COR BRANCA COM VIDRO.	FCBS (PRÉDIO DE CIÊNCIAS BÁSICAS.)	R\$450.00	14/01/2003
7262	ARMÁRIO TIPO PANELEIRO COM 06 PORTAS, COR BRANCA.	FCBS (PRÉDIO DE CIÊNCIAS BÁSICAS.)	R\$317.55	14/01/2003
7263	REFRIGERADOR REFRIGERADOR (GELADEIRA) DUPLEX, 320 LITROS, DEGELO SEMI AUTOMÁTICO - COR: BRANCA. NÚMERO DE SÉRIE: JJ2652431.	FEM PATRIMONIAL ((FAZENDA EXPERIMENTAL DO MOURA - CURVELO/MG))	R\$731.00	14/01/2003
7264	REFRIGERADOR JJ2652765 320LS, DEG SEMI AUTO, COR BRANCA.	FCBS (LAB. DE SEG. ALIMENTAR E NUT.SUST- SL186- NUTR-CII)	R\$731.00	14/01/2003
7265	FREEZER FREEZER HORIZONTAL, 300L - COR: BRANCA - MARCA: METALFRIO	FCBS (SALA 193 - NUTRIÇÃO - CAMPUS II)	R\$930.00	14/01/2003
7266	FORNO DE MICROONDAS MICROONDAS JUNIOR PANAGRILL, COR BRANCA - MARCA: PANASONIC - MODELO: NN-G51BH - B2H00383.	FCBS (PRÉDIO DE CIÊNCIAS BÁSICAS.)	R\$420.00	14/01/2003
7267	LIQUIDIFICADOR WALITA LIQUIFAZ.	FCA ((FAZENDA EXPERIMENTAL DO MOURA - CURVELO))	R\$75.00	14/01/2003
7268	LIQUIDIFICADOR WALITA LIQUIFAZ.	FCBS (LAB. DE SEG. ALIMENTAR E NUT.SUST- SL186- NUTR-CII)	R\$75.00	14/01/2003
7269	LIQUIDIFICADOR WALITA LIQUIFAZ.	FCBS (LAB. DE SEG. ALIMENTAR E NUT.SUST- SL186- NUTR-CII)	R\$75.00	14/01/2003
7270	LIQUIDIFICADOR WALITA LIQUIFAZ.	FCBS (LAB. DE SEG. ALIMENTAR E NUT.SUST- SL186- NUTR-CII)	R\$75.00	14/01/2003
7271	MOCHO COM ENCOSTO E ESTOFAMENTO COR CINZA.	FCBS (CLÍNICA INTEGRADA)	R\$363.60	15/01/2003
7272	MOCHO COM ENCOSTO E ESTOFAMENTO COR CINZA.	FCBS (CLÍNICA INTEGRADA)	R\$363.60	15/01/2003
7273	MOCHO COM ENCOSTO E ESTOFAMENTO COR CINZA.	FCBS (CLÍNICA INTEGRADA)	R\$363.60	15/01/2003
7274	MOCHO COM ENCOSTO E	FCBS (CLÍNICA INTEGRADA)	R\$363.60	15/01/2003

Relatório de todos os bens da UFVJM

Nº Bem	Descrição	Localização	Valor Aquisição	Data Aquisição
7274	ESTOFAMENTO COR CINZA.	FCBS (CLÍNICA INTEGRADA)	R\$363.60	15/01/2003
7275	MOCHO COM ENCOSTO E ESTOFAMENTO COR CINZA.	FCBS (CLÍNICA INTEGRADA)	R\$363.60	15/01/2003
7276	MOCHO COM ENCOSTO E ESTOFAMENTO COR CINZA.	FCBS (CLÍNICA INTEGRADA)	R\$363.60	15/01/2003
7277	MOCHO COM ENCOSTO E ESTOFAMENTO COR CINZA.	FCBS (CLÍNICA INTEGRADA)	R\$363.60	15/01/2003
7278	MOCHO COM ENCOSTO E ESTOFAMENTO COR CINZA.	FCBS (CLÍNICA INTEGRADA)	R\$363.60	15/01/2003
7279	MOCHO COM ENCOSTO E ESTOFAMENTO COR CINZA.	FCBS (CLÍNICA INTEGRADA)	R\$363.60	15/01/2003
7280	MOCHO COM ENCOSTO E ESTOFAMENTO COR CINZA.	FCBS (CLÍNICA INTEGRADA)	R\$363.60	15/01/2003
7281	MOCHO COM ENCOSTO E ESTOFAMENTO COR CINZA.	FCBS (CLÍNICA INTEGRADA)	R\$363.60	15/01/2003
7282	MOCHO COM ENCOSTO E ESTOFAMENTO COR CINZA.	FCBS (CLÍNICA INTEGRADA)	R\$363.60	15/01/2003
7283	MOCHO COM ENCOSTO E ESTOFAMENTO COR CINZA.	FCBS (CLÍNICA INTEGRADA)	R\$363.60	15/01/2003
7284	MOCHO COM ENCOSTO E ESTOFAMENTO COR CINZA.	FCBS (CLÍNICA INTEGRADA)	R\$363.60	15/01/2003
7285	MOCHO COM ENCOSTO E ESTOFAMENTO COR CINZA.	FCBS (CLÍNICA INTEGRADA)	R\$363.60	15/01/2003
7286	MOCHO COM ENCOSTO E ESTOFAMENTO COR CINZA.	FCBS (CLÍNICA INTEGRADA)	R\$363.60	15/01/2003
7287	BALANÇA ANALITICA TIPO AG 200. GEHAKA SERIE: 01101518001048.	PROAD (DEPOSITO DO PATRIMÔNIO)	R\$948.00	20/05/2002
7288	MOCHO COM ENCOSTO E ESTOFAMENTO COR CINZA.	FCBS (CLÍNICA INTEGRADA)	R\$363.60	15/01/2003
7289	MOCHO COM ENCOSTO E ESTOFAMENTO COR CINZA.	FCBS (CLÍNICA INTEGRADA)	R\$363.60	15/01/2003
7290	MOCHO COM ENCOSTO E ESTOFAMENTO COR CINZA.	FCBS (CLÍNICA INTEGRADA)	R\$363.60	15/01/2003
7291	MOCHO COM ENCOSTO E ESTOFAMENTO COR CINZA.	FCBS (CLÍNICA INTEGRADA)	R\$363.60	15/01/2003
7292	MOCHO COM ENCOSTO E ESTOFAMENTO COR CINZA.	FCBS (CLÍNICA INTEGRADA)	R\$363.60	15/01/2003
7293	CARTEIRA ESCOLAR LONGARINA COMPLETA COM 03 LUGARES EM FORMICA BRANCA, LARG. 0,64 COMP. 1,70 ALT. 0,85 C/PRANC. 0,50X0,28 E ENCOS. FIXO EM FORMICA.	DE (COPESE - CURSINHO)	R\$207.00	16/01/2003
7294	CARTEIRA ESCOLAR LONGARINA COMPLETA COM 03 LUGARES EM FORMICA BRANCA, LARG. 0,64 COMP. 1,70 ALT. 0,85 C/PRANC. 0,50X0,28 E ENCOS. FIXO EM FORMICA.	FEM PATRIMONIAL ((FAZENDA EXPERIMENTAL DO MOURA - CURVELO/MG))	R\$207.00	16/01/2003
7295	CARTEIRA ESCOLAR LONGARINA COMPLETA COM 03 LUGARES EM FORMICA BRANCA, LARG. 0,64 COMP. 1,70 ALT. 0,85 C/PRANC. 0,50X0,28 E ENCOS. FIXO EM FORMICA.	FEM PATRIMONIAL ((FAZENDA EXPERIMENTAL DO MOURA - CURVELO/MG))	R\$207.00	16/01/2003
7296	CARTEIRA ESCOLAR LONGARINA COMPLETA COM 03 LUGARES EM FORMICA BRANCA, LARG. 0,64 COMP. 1,70 ALT. 0,85 C/PRANC. 0,50X0,28 E ENCOS. FIXO EM FORMICA.	DE (COPESE - CURSINHO)	R\$207.00	16/01/2003
7297	CARTEIRA ESCOLAR LONGARINA COMPLETA COM 03 LUGARES EM FORMICA	DE (COPESE - CURSINHO)	R\$207.00	16/01/2003

Relatório de todos os bens da UFVJM

Nº Bem	Descrição	Localização	Valor Aquisição	Data Aquisição
7297	BRANCA, LARG. 0,64 COMP. 1,70 ALT. 0,85 C/PRANC. 0,50X0,28 E ENCOS. FIXO EM FORMICA.	DE (COPESE - CURSINHO)	R\$207.00	16/01/2003
7298	CARTEIRA ESCOLAR LONGARINA COMPLETA COM 03 LUGARES EM FORMICA BRANCA, LARG. 0,64 COMP. 1,70 ALT. 0,85 C/PRANC. 0,50X0,28 E ENCOS. FIXO EM FORMICA.	DE (COPESE - CURSINHO)	R\$207.00	16/01/2003
7299	CARTEIRA ESCOLAR LONGARINA COMPLETA COM 03 LUGARES EM FORMICA BRANCA, LARG. 0,64 COMP. 1,70 ALT. 0,85 C/PRANC. 0,50X0,28 E ENCOS. FIXO EM FORMICA.	DE (COPESE - CURSINHO)	R\$207.00	16/01/2003
7300	CARTEIRA ESCOLAR LONGARINA COMPLETA COM 03 LUGARES EM FORMICA BRANCA, LARG. 0,64 COMP. 1,70 ALT. 0,85 C/PRANC. 0,50X0,28 E ENCOS. FIXO EM FORMICA.	DE (COPESE - CURSINHO)	R\$207.00	16/01/2003
7301	CARTEIRA ESCOLAR LONGARINA COMPLETA COM 03 LUGARES EM FORMICA BRANCA, LARG. 0,64 COMP. 1,70 ALT. 0,85 C/PRANC. 0,50X0,28 E ENCOS. FIXO EM FORMICA.	DE (COPESE - CURSINHO)	R\$207.00	16/01/2003
7302	CARTEIRA ESCOLAR LONGARINA COMPLETA COM 03 LUGARES EM FORMICA BRANCA, LARG. 0,64 COMP. 1,70 ALT. 0,85 C/PRANC. 0,50X0,28 E ENCOS. FIXO EM FORMICA.	UFVJM (SALAS DE AULA - BLOCO III - CAMPUS II)	R\$207.00	16/01/2003
7303	CARTEIRA ESCOLAR LONGARINA COMPLETA COM 03 LUGARES EM FORMICA BRANCA, LARG. 0,64 COMP. 1,70 ALT. 0,85 C/PRANC. 0,50X0,28 E ENCOS. FIXO EM FORMICA.	FCBS ((ADMINISTRATIVO - PRÉDIO NOVO/FCBS))	R\$207.00	16/01/2003
7304	CARTEIRA ESCOLAR LONGARINA COMPLETA COM 03 LUGARES EM FORMICA BRANCA, LARG. 0,64 COMP. 1,70 ALT. 0,85 C/PRANC. 0,50X0,28 E ENCOS. FIXO EM FORMICA.	FEM PATRIMONIAL ((FAZENDA EXPERIMENTAL DO MOURA - CURVELO/MG))	R\$207.00	16/01/2003
7305	CARTEIRA ESCOLAR LONGARINA COMPLETA COM 03 LUGARES EM FORMICA BRANCA, LARG. 0,64 COMP. 1,70 ALT. 0,85 C/PRANC. 0,50X0,28 E ENCOS. FIXO EM FORMICA.	FAR ((DEPARTAMENTO DE FARMÁCIA - CAMPUS JK))	R\$207.00	16/01/2003
7306	CARTEIRA ESCOLAR LONGARINA COMPLETA COM 03 LUGARES EM FORMICA BRANCA, LARG. 0,64 COMP. 1,70 ALT. 0,85 C/PRANC. 0,50X0,28 E ENCOS. FIXO EM FORMICA.	DE (COPESE - CURSINHO)	R\$207.00	16/01/2003
7307	CARTEIRA ESCOLAR	DE (COPESE - CURSINHO)	R\$207.00	16/01/2003

Relatório de todos os bens da UFVJM

Nº Bem	Descrição	Localização	Valor Aquisição	Data Aquisição
7307	LONGARINA COMPLETA COM 03 LUGARES EM FORMICA BRANCA, LARG. 0,64 COMP. 1,70 ALT. 0,85 C/PRANC. 0,50X0,28 E ENCOS. FIXO EM FORMICA.	DE (COPESE - CURSINHO)	R\$207.00	16/01/2003
7308	CARTEIRA ESCOLAR LONGARINA COMPLETA COM 03 LUGARES EM FORMICA BRANCA, LARG. 0,64 COMP. 1,70 ALT. 0,85 C/PRANC. 0,50X0,28 E ENCOS. FIXO EM FORMICA.	DE (COPESE - CURSINHO)	R\$207.00	16/01/2003
7309	CARTEIRA ESCOLAR LONGARINA COMPLETA COM 03 LUGARES EM FORMICA BRANCA, LARG. 0,64 COMP. 1,70 ALT. 0,85 C/PRANC. 0,50X0,28 E ENCOS. FIXO EM FORMICA.	FCBS/DCBIO ((FCBS/DCB - CAMPUS JK))	R\$207.00	16/01/2003
7310	CARTEIRA ESCOLAR LONGARINA COMPLETA COM 03 LUGARES EM FORMICA BRANCA, LARG. 0,64 COMP. 1,70 ALT. 0,85 C/PRANC. 0,50X0,28 E ENCOS. FIXO EM FORMICA.	FEM PATRIMONIAL ((FAZENDA EXPERIMENTAL DO MOURA - CURVELO/MG))	R\$207.00	16/01/2003
7311	CARTEIRA ESCOLAR LONGARINA COMPLETA COM 03 LUGARES EM FORMICA BRANCA, LARG. 0,64 COMP. 1,70 ALT. 0,85 C/PRANC. 0,50X0,28 E ENCOS. FIXO EM FORMICA.	UFVJM (SALAS DE AULA - BLOCO III - CAMPUS II)	R\$207.00	16/01/2003
7312	CARTEIRA ESCOLAR LONGARINA COMPLETA COM 03 LUGARES EM FORMICA BRANCA, LARG. 0,64 COMP. 1,70 ALT. 0,85 C/PRANC. 0,50X0,28 E ENCOS. FIXO EM FORMICA.	DE (COPESE - CURSINHO)	R\$207.00	16/01/2003
7313	CARTEIRA ESCOLAR LONGARINA COMPLETA COM 03 LUGARES EM FORMICA BRANCA, LARG. 0,64 COMP. 1,70 ALT. 0,85 C/PRANC. 0,50X0,28 E ENCOS. FIXO EM FORMICA.	FAR ((DEPARTAMENTO DE FARMÁCIA - CAMPUS JK))	R\$207.00	16/01/2003
7314	CARTEIRA ESCOLAR LONGARINA COMPLETA COM 03 LUGARES EM FORMICA BRANCA, LARG. 0,64 COMP. 1,70 ALT. 0,85 C/PRANC. 0,50X0,28 E ENCOS. FIXO EM FORMICA.	UFVJM (SALAS DE AULA - BLOCO III - CAMPUS II)	R\$207.00	16/01/2003
7315	CARTEIRA ESCOLAR LONGARINA COMPLETA COM 03 LUGARES EM FORMICA BRANCA, LARG. 0,64 COMP. 1,70 ALT. 0,85 C/PRANC. 0,50X0,28 E ENCOS. FIXO EM FORMICA.	DE (COPESE - CURSINHO)	R\$207.00	16/01/2003
7316	CARTEIRA ESCOLAR LONGARINA COMPLETA COM 03 LUGARES EM FORMICA BRANCA, LARG. 0,64 COMP. 1,70 ALT. 0,85 C/PRANC. 0,50X0,28 E ENCOS. FIXO	UFVJM (SALAS DE AULA - BLOCO III - CAMPUS II)	R\$207.00	16/01/2003

Relatório de todos os bens da UFVJM

Nº Bem	Descrição	Localização	Valor Aquisição	Data Aquisição
7316	EM FORMICA.	UFVJM (SALAS DE AULA - BLOCO III - CAMPUS II)	R\$207.00	16/01/2003
7317	CARTEIRA ESCOLAR LONGARINA COMPLETA COM 03 LUGARES EM FORMICA BRANCA, LARG. 0,64 COMP. 1,70 ALT. 0,85 C/PRANC. 0,50X0,28 E ENCOS. FIXO EM FORMICA.	FEM PATRIMONIAL ((FAZENDA EXPERIMENTAL DO MOURA - CURVELO/MG))	R\$207.00	16/01/2003
7318	CARTEIRA ESCOLAR LONGARINA COMPLETA COM 03 LUGARES EM FORMICA BRANCA, LARG. 0,64 COMP. 1,70 ALT. 0,85 C/PRANC. 0,50X0,28 E ENCOS. FIXO EM FORMICA.	DE (COPESE - CURSINHO)	R\$207.00	16/01/2003
7319	CARTEIRA ESCOLAR LONGARINA COMPLETA COM 03 LUGARES EM FORMICA BRANCA, LARG. 0,64 COMP. 1,70 ALT. 0,85 C/PRANC. 0,50X0,28 E ENCOS. FIXO EM FORMICA.	UFVJM (SALAS DE AULA - BLOCO III - CAMPUS II)	R\$207.00	16/01/2003
7320	CARTEIRA ESCOLAR LONGARINA COMPLETA COM 03 LUGARES EM FORMICA BRANCA, LARG. 0,64 COMP. 1,70 ALT. 0,85 C/PRANC. 0,50X0,28 E ENCOS. FIXO EM FORMICA.	DE (COPESE - CURSINHO)	R\$207.00	16/01/2003
7321	CARTEIRA ESCOLAR LONGARINA COMPLETA COM 03 LUGARES EM FORMICA BRANCA, LARG. 0,64 COMP. 1,70 ALT. 0,85 C/PRANC. 0,50X0,28 E ENCOS. FIXO EM FORMICA.	FEM PATRIMONIAL ((FAZENDA EXPERIMENTAL DO MOURA - CURVELO/MG))	R\$207.00	16/01/2003
7322	CARTEIRA ESCOLAR LONGARINA COMPLETA COM 03 LUGARES EM FORMICA BRANCA, LARG. 0,64 COMP. 1,70 ALT. 0,85 C/PRANC. 0,50X0,28 E ENCOS. FIXO EM FORMICA.	DE (COPESE - CURSINHO)	R\$207.00	16/01/2003
7323	CARTEIRA ESCOLAR LONGARINA COMPLETA COM 03 LUGARES EM FORMICA BRANCA, LARG. 0,64 COMP. 1,70 ALT. 0,85 C/PRANC. 0,50X0,28 E ENCOS. FIXO EM FORMICA.	DE (COPESE - CURSINHO)	R\$207.00	16/01/2003
7324	CARTEIRA ESCOLAR LONGARINA COMPLETA COM 03 LUGARES EM FORMICA BRANCA, LARG. 0,64 COMP. 1,70 ALT. 0,85 C/PRANC. 0,50X0,28 E ENCOS. FIXO EM FORMICA.	DE (COPESE - CURSINHO)	R\$207.00	16/01/2003
7325	CARTEIRA ESCOLAR LONGARINA COMPLETA COM 03 LUGARES EM FORMICA BRANCA, LARG. 0,64 COMP. 1,70 ALT. 0,85 C/PRANC. 0,50X0,28 E ENCOS. FIXO EM FORMICA.	DE (COPESE - CURSINHO)	R\$207.00	16/01/2003
7326	CARTEIRA ESCOLAR LONGARINA COMPLETA COM 03 LUGARES EM FORMICA	UFVJM (SALAS DE AULA - BLOCO III - CAMPUS II)	R\$207.00	16/01/2003

Relatório de todos os bens da UFVJM

Nº Bem	Descrição	Localização	Valor Aquisição	Data Aquisição
7326	BRANCA, LARG. 0,64 COMP. 1,70 ALT. 0,85 C/PRANC. 0,50X0,28 E ENCOS. FIXO EM FORMICA.	UFVJM (SALAS DE AULA - BLOCO III - CAMPUS II)	R\$207.00	16/01/2003
7327	CARTEIRA ESCOLAR LONGARINA COMPLETA COM 03 LUGARES EM FORMICA BRANCA, LARG. 0,64 COMP. 1,70 ALT. 0,85 C/PRANC. 0,50X0,28 E ENCOS. FIXO EM FORMICA.	FEM PATRIMONIAL ((FAZENDA EXPERIMENTAL DO MOURA - CURVELO/MG))	R\$207.00	16/01/2003
7328	CARTEIRA ESCOLAR LONGARINA COMPLETA COM 03 LUGARES EM FORMICA BRANCA, LARG. 0,64 COMP. 1,70 ALT. 0,85 C/PRANC. 0,50X0,28 E ENCOS. FIXO EM FORMICA.	FCBS/DCBIO ((FCBS/DCB - CAMPUS JK))	R\$207.00	16/01/2003
7329	CARTEIRA ESCOLAR LONGARINA COMPLETA COM 03 LUGARES EM FORMICA BRANCA, LARG. 0,64 COMP. 1,70 ALT. 0,85 C/PRANC. 0,50X0,28 E ENCOS. FIXO EM FORMICA.	DE (COPESE - CURSINHO)	R\$207.00	16/01/2003
7330	CARTEIRA ESCOLAR LONGARINA COMPLETA COM 03 LUGARES EM FORMICA BRANCA, LARG. 0,64 COMP. 1,70 ALT. 0,85 C/PRANC. 0,50X0,28 E ENCOS. FIXO EM FORMICA.	FEM PATRIMONIAL ((FAZENDA EXPERIMENTAL DO MOURA - CURVELO/MG))	R\$207.00	16/01/2003
7331	CARTEIRA ESCOLAR LONGARINA COMPLETA COM 03 LUGARES EM FORMICA BRANCA, LARG. 0,64 COMP. 1,70 ALT. 0,85 C/PRANC. 0,50X0,28 E ENCOS. FIXO EM FORMICA.	DE (COPESE - CURSINHO)	R\$207.00	16/01/2003
7332	CARTEIRA ESCOLAR LONGARINA COMPLETA COM 03 LUGARES EM FORMICA BRANCA, LARG. 0,64 COMP. 1,70 ALT. 0,85 C/PRANC. 0,50X0,28 E ENCOS. FIXO EM FORMICA.	DE (COPESE - CURSINHO)	R\$207.00	16/01/2003
7333	CARTEIRA ESCOLAR LONGARINA COMPLETA COM 03 LUGARES EM FORMICA BRANCA, LARG. 0,64 COMP. 1,70 ALT. 0,85 C/PRANC. 0,50X0,28 E ENCOS. FIXO EM FORMICA.	UFVJM (SALAS DE AULA - BLOCO III - CAMPUS II)	R\$207.00	16/01/2003
7334	CARTEIRA ESCOLAR LONGARINA COMPLETA COM 03 LUGARES EM FORMICA BRANCA, LARG. 0,64 COMP. 1,70 ALT. 0,85 C/PRANC. 0,50X0,28 E ENCOS. FIXO EM FORMICA.	DE (COPESE - CURSINHO)	R\$207.00	16/01/2003
7335	CARTEIRA ESCOLAR LONGARINA COMPLETA COM 03 LUGARES EM FORMICA BRANCA, LARG. 0,64 COMP. 1,70 ALT. 0,85 C/PRANC. 0,50X0,28 E ENCOS. FIXO EM FORMICA.	DE (COPESE - CURSINHO)	R\$207.00	16/01/2003
7336	CARTEIRA ESCOLAR	FAR ((DEPARTAMENTO DE	R\$207.00	16/01/2003

Relatório de todos os bens da UFVJM

Nº Bem	Descrição	Localização	Valor Aquisição	Data Aquisição
7336	LONGARINA COMPLETA COM 03 LUGARES EM FORMICA BRANCA, LARG. 0,64 COMP. 1,70 ALT. 0,85 C/PRANC. 0,50X0,28 E ENCOS. FIXO EM FORMICA.	FARMÁCIA - CAMPUS JK))	R\$207.00	16/01/2003
7337	CARTEIRA ESCOLAR LONGARINA COMPLETA COM 03 LUGARES EM FORMICA BRANCA, LARG. 0,64 COMP. 1,70 ALT. 0,85 C/PRANC. 0,50X0,28 E ENCOS. FIXO EM FORMICA.	DE (COPESE - CURSINHO)	R\$207.00	16/01/2003
7338	CARTEIRA ESCOLAR LONGARINA COMPLETA COM 03 LUGARES EM FORMICA BRANCA, LARG. 0,64 COMP. 1,70 ALT. 0,85 C/PRANC. 0,50X0,28 E ENCOS. FIXO EM FORMICA.	FEM PATRIMONIAL ((FAZENDA EXPERIMENTAL DO MOURA - CURVELO/MG))	R\$207.00	16/01/2003
7339	CARTEIRA ESCOLAR LONGARINA COMPLETA COM 03 LUGARES EM FORMICA BRANCA, LARG. 0,64 COMP. 1,70 ALT. 0,85 C/PRANC. 0,50X0,28 E ENCOS. FIXO EM FORMICA.	ICT ((ANTIGA AGRÁRIAS/ICT))	R\$207.00	16/01/2003
7340	CARTEIRA ESCOLAR LONGARINA COMPLETA COM 03 LUGARES EM FORMICA BRANCA, LARG. 0,64 COMP. 1,70 ALT. 0,85 C/PRANC. 0,50X0,28 E ENCOS. FIXO EM FORMICA.	FACET (LAB. DE ELETROQUÍMICA- PRÉDIO DE QUÍMICA -CAMPUSII)	R\$207.00	16/01/2003
7341	BANCO EM QUARTZITO POLIDO ARREDONDADO COM PE ESPECIAIS.	PROAD (DEPOSITO DO PATRIMÔNIO)	R\$0.10	16/01/2003
7342	BANCO EM QUARTZITO POLIDO ARREDONDADO COM PE ESPECIAIS.	PROAD (DEPOSITO DO PATRIMÔNIO)	R\$0.10	16/01/2003
7343	BANCO EM QUARTZITO POLIDO ARREDONDADO COM PE ESPECIAIS.	PROAD (DEPOSITO DO PATRIMÔNIO)	R\$0.10	16/01/2003
7344	BANCO EM QUARTZITO POLIDO ARREDONDADO COM PE ESPECIAIS.	PROAD (DEPOSITO DO PATRIMÔNIO)	R\$0.10	16/01/2003
7345	BANCO EM QUARTZITO POLIDO ARREDONDADO COM PE ESPECIAIS.	FCBS (CLÍNICA DE ESPECIALIZAÇÃO- ENDODONTIA (REFORMADA).)	R\$0.10	16/01/2003
7346	BANCO EM QUARTZITO POLIDO ARREDONDADO COM PE ESPECIAIS.	PROAD (DEPOSITO DO PATRIMÔNIO)	R\$0.10	16/01/2003
7347	BANCO EM QUARTZITO POLIDO ARREDONDADO COM PE ESPECIAIS.	PROAD (DEPOSITO DO PATRIMÔNIO)	R\$0.10	16/01/2003
7348	BANCO EM QUARTZITO POLIDO ARREDONDADO COM PE ESPECIAIS.	PROAD (DEPOSITO DO PATRIMÔNIO)	R\$0.10	16/01/2003
7349	BANCO EM QUARTZITO POLIDO ARREDONDADO COM PE ESPECIAIS.	PROAD (DEPOSITO DO PATRIMÔNIO)	R\$0.10	16/01/2003
7350	BANCO EM QUARTZITO POLIDO ARREDONDADO COM PE ESPECIAIS.	PROAD (DEPOSITO DO PATRIMÔNIO)	R\$0.10	16/01/2003
7351	BANCO EM QUARTZITO POLIDO ARREDONDADO COM PE ESPECIAIS.	PROAD (DEPOSITO DO PATRIMÔNIO)	R\$0.10	16/01/2003
7352	BANCO EM QUARTZITO POLIDO ARREDONDADO	PROAD (DEPOSITO DO PATRIMÔNIO)	R\$0.10	16/01/2003

Relatório de todos os bens da UFVJM

Nº Bem	Descrição	Localização	Valor Aquisição	Data Aquisição
7352	COM PE ESPECIAIS.	PROAD (DEPOSITO DO PATRIMÔNIO)	R\$0.10	16/01/2003
7353	BANCO EM QUARTZITO POLIDO ARREDONDADO COM PE ESPECIAIS.	PROAD (DEPOSITO DO PATRIMÔNIO)	R\$0.10	16/01/2003
7354	BANCO EM QUARTZITO POLIDO ARREDONDADO COM PE ESPECIAIS.	PROAD (DEPOSITO DO PATRIMÔNIO)	R\$0.10	16/01/2003
7355	BANCO EM QUARTZITO POLIDO ARREDONDADO COM PE ESPECIAIS.	PROAD (DEPOSITO DO PATRIMÔNIO)	R\$0.10	16/01/2003
7356	BANCO EM QUARTZITO POLIDO ARREDONDADO COM PE ESPECIAIS.	PROAD (DEPOSITO DO PATRIMÔNIO)	R\$0.10	16/01/2003
7357	BANCO EM QUARTZITO POLIDO ARREDONDADO COM PE ESPECIAIS.	PROAD (DEPOSITO DO PATRIMÔNIO)	R\$0.10	16/01/2003
7358	BANCO EM QUARTZITO POLIDO ARREDONDADO COM PE ESPECIAIS.	PROAD (DEPOSITO DO PATRIMÔNIO)	R\$0.10	16/01/2003
7359	BANCO EM QUARTZITO POLIDO ARREDONDADO COM PE ESPECIAIS.	PROAD (DEPOSITO DO PATRIMÔNIO)	R\$0.10	16/01/2003
7360	BANCO EM QUARTZITO POLIDO ARREDONDADO COM PE ESPECIAIS.	PROAD (DEPOSITO DO PATRIMÔNIO)	R\$0.10	16/01/2003
7361	BANCO EM QUARTZITO POLIDO ARREDONDADO COM PE ESPECIAIS.	PROAD (DEPOSITO DO PATRIMÔNIO)	R\$0.10	16/01/2003
7362	BANCO EM QUARTZITO POLIDO ARREDONDADO COM PE ESPECIAIS.	PROAD (DEPOSITO DO PATRIMÔNIO)	R\$0.10	16/01/2003
7363	BANCO EM QUARTZITO POLIDO ARREDONDADO COM PE ESPECIAIS.	PROAD (DEPOSITO DO PATRIMÔNIO)	R\$0.10	16/01/2003
7364	BANCO EM QUARTZITO POLIDO ARREDONDADO COM PE ESPECIAIS.	PROAD (DEPOSITO DO PATRIMÔNIO)	R\$0.10	16/01/2003
7365	BANCO EM QUARTZITO POLIDO ARREDONDADO COM PE ESPECIAIS.	PROAD (DEPOSITO DO PATRIMÔNIO)	R\$0.10	16/01/2003
7366	BANCO EM QUARTZITO POLIDO ARREDONDADO COM PE ESPECIAIS.	PROAD (DEPOSITO DO PATRIMÔNIO)	R\$0.10	16/01/2003
7367	BANCO EM QUARTZITO POLIDO ARREDONDADO COM PE ESPECIAIS.	PROAD (DEPOSITO DO PATRIMÔNIO)	R\$0.10	16/01/2003
7368	BANCO EM QUARTZITO POLIDO ARREDONDADO COM PE ESPECIAIS.	PROAD (DEPOSITO DO PATRIMÔNIO)	R\$0.10	16/01/2003
7369	BANCO EM QUARTZITO POLIDO ARREDONDADO COM PE ESPECIAIS.	PROAD (DEPOSITO DO PATRIMÔNIO)	R\$0.10	16/01/2003
7370	APARELHO TELEFÔNICO TELEFONE CELULAR DA OI COM CHIPI, PLANO OI EMPRESA.	PROAD (DEPOSITO DO PATRIMÔNIO)	R\$1.30	16/01/2003
7371	APARELHO TELEFONICO TELEFONE CELULAR DA OI COM CHIPI, PLANO OI EMPRESA.	PROAD (DEPOSITO DO PATRIMÔNIO)	R\$1.30	16/01/2003
7372	APARELHO TELEFONICO TELEFONE CELULAR DA OI COM CHIPI, PLANO OI EMPRESA.	SUB (BIBLIOTECA - CAMPUS I)	R\$1.30	16/01/2003
7373	APARELHO TELEFÔNICO TELEFONE CELULAR DA OI COM CHIPI, PLANO OI EMPRESA.	PROAD (DEPOSITO DO PATRIMÔNIO)	R\$1.30	16/01/2003

Relatório de todos os bens da UFVJM

Nº Bem	Descrição	Localização	Valor Aquisição	Data Aquisição
7374	APARELHO TELEFONICO TELEFONE CELULAR DA OI COM CHIPI, PLANO OI EMPRESA.	PROAD (DEPOSITO DO PATRIMÔNIO)	R\$1.30	16/01/2003
7375	APARELHO TELEFONICO TELEFONE CELULAR DA OI COM CHIPI, PLANO OI EMPRESA.	PROAD (DEPOSITO DO PATRIMÔNIO)	R\$1.30	16/01/2003
7376	APARELHO TELEFONICO TELEFONE CELULAR DA OI COM CHIPI, PLANO OI EMPRESA.	PROAD (DEPOSITO DO PATRIMÔNIO)	R\$1.30	16/01/2003
7377	APARELHO TELEFONICO TELEFONE CELULAR DA OI COM CHIPI, PLANO OI EMPRESA.	PROAD (DEPOSITO DO PATRIMÔNIO)	R\$1.30	16/01/2003
7378	APARELHO TELEFONICO TELEFONE CELULAR DA OI COM CHIPI, PLANO OI EMPRESA.	PROAD (DEPOSITO DO PATRIMÔNIO)	R\$1.30	16/01/2003
7379	APARELHO TELEFONICO TELEFONE CELULAR DA OI COM CHIPI, PLANO OI EMPRESA.	PROAD (DEPOSITO DO PATRIMÔNIO)	R\$1.30	16/01/2003
7380	APARELHO TELEFONICO TELEFONE CELULAR DA OI COM CHIPI, PLANO OI EMPRESA.	PROAD (DEPOSITO DO PATRIMÔNIO)	R\$1.30	16/01/2003
7381	APARELHO TELEFONICO TELEFONE CELULAR DA OI COM CHIPI, PLANO OI EMPRESA.	PROAD (DEPOSITO DO PATRIMÔNIO)	R\$1.30	16/01/2003
7382	APARELHO TELEFONICO TELEFONE CELULAR DA OI COM CHIPI, PLANO OI EMPRESA.	PROAD (DEPOSITO DO PATRIMÔNIO)	R\$1.30	16/01/2003
7383	APARELHO TELEFONICO TELEFONE CELULAR DA OI COM CHIPI, PLANO OI EMPRESA.	PROAD (DEPOSITO DO PATRIMÔNIO)	R\$1.30	16/01/2003
7384	APARELHO TELEFONICO TELEFONE CELULAR DA OI COM CHIPI, PLANO OI EMPRESA.	PROAD (DEPOSITO DO PATRIMÔNIO)	R\$1.30	16/01/2003
7385	APARELHO TELEFONICO TELEFONE CELULAR DA OI COM CHIPI, PLANO OI EMPRESA.	PROAD (DEPOSITO DO PATRIMÔNIO)	R\$1.30	16/01/2003
7386	APARELHO TELEFONICO TELEFONE CELULAR DA OI COM CHIPI, PLANO OI EMPRESA.	PROAD (DEPOSITO DO PATRIMÔNIO)	R\$1.30	16/01/2003
7387	APARELHO TELEFONICO TELEFONE CELULAR DA OI COM CHIPI, PLANO OI EMPRESA.	PROAD (DEPOSITO DO PATRIMÔNIO)	R\$1.30	16/01/2003
7388	APARELHO TELEFONICO TELEFONE CELULAR DA OI COM CHIPI, PLANO OI EMPRESA.	PROAD (DEPOSITO DO PATRIMÔNIO)	R\$1.30	16/01/2003
7389	APARELHO TELEFONICO TELEFONE CELULAR DA OI COM CHIPI, PLANO OI EMPRESA.	PROAD (DEPOSITO DO PATRIMÔNIO)	R\$1.30	16/01/2003
7390	APARELHO TELEFONICO TELEFONE CELULAR DA OI COM CHIPI, PLANO OI EMPRESA.	PROAD (DEPOSITO DO PATRIMÔNIO)	R\$1.30	16/01/2003
7391	APARELHO TELEFÔNICO	PROAD (DEPOSITO DO	R\$1.30	16/01/2003

Relatório de todos os bens da UFVJM

Nº Bem	Descrição	Localização	Valor Aquisição	Data Aquisição
7391	TELEFONE CELULAR DA OI COM CHIPI, PLANO OI EMPRESA.	PATRIMÔNIO)	R\$1.30	16/01/2003
7392	APARELHO TELEFÔNICO TELEFONE CELULAR DA OI COM CHIPI, PLANO OI EMPRESA.	PROAD (DEPOSITO DO PATRIMÔNIO)	R\$1.30	16/01/2003
7393	APARELHO TELEFÔNICO TELEFONE CELULAR DA OI COM CHIPI, PLANO OI EMPRESA.	PROAD (DEPOSITO DO PATRIMÔNIO)	R\$1.30	16/01/2003
7394	MESA DESCRIÇÃO DO ITEM FÍSICO: MESA PEQUENA (ESTILO CRIADO MUDO) EM MADEIRA COM 03 PRATELEIRAS E RODINHAS, PINTADA DE BRANCO. - DESCRIÇÃO DO SIGA: MESA CONFEC...	PROAD ((DIRETORIA DE LOGISTICA - PROAD/PATRIMONIO))	R\$102.10	23/10/2003
7395	APARELHO TELEFONICO TELEFONE CELULAR DA OI COM CHIPI, PLANO OI EMPRESA.	PROAD (DEPOSITO DO PATRIMÔNIO)	R\$1.30	16/01/2003
7396	APARELHO TELEFÔNICO TELEFONE CELULAR DA OI COM CHIPI, PLANO OI EMPRESA.	PROAD (DEPOSITO DO PATRIMÔNIO)	R\$1.30	16/01/2003
7397	APARELHO TELEFÔNICO TELEFONE CELULAR DA OI COM CHIPI, PLANO OI EMPRESA.	PROAD (DEPOSITO DO PATRIMÔNIO)	R\$1.30	16/01/2003
7398	APARELHO TELEFÔNICO TELEFONE CELULAR DA OI COM CHIPI, PLANO OI EMPRESA.	PROAD (DEPOSITO DO PATRIMÔNIO)	R\$1.30	16/01/2003
7399	APARELHO TELEFÔNICO TELEFONE CELULAR DA OI COM CHIPI, PLANO OI EMPRESA.	PROAD (DEPOSITO DO PATRIMÔNIO)	R\$1.30	16/01/2003
7400	APARELHO TELEFONICO TELEFONE CELULAR DA OI COM CHIPI, PLANO OI EMPRESA.	PROAD (DEPOSITO DO PATRIMÔNIO)	R\$1.30	16/01/2003
7401	FURADEIRA SKIL VARIABLE SPEED 9.6 VOLT. 2255, COR PRETA COM DETALHES CINZA E VERMELHO, NÂº682 COM CARREGADOR DE BATERIAS COMPLETO, 01 BROCA DE DUAS FASES E POT...	FEM PATRIMONIAL ((FAZENDA EXPERIMENTAL DO MOURA - CURVELO/MG))	R\$145.00	16/01/2003
7402	ARQUIVO DE AÇO COM 04 GAVETAS ARMÁRIO/ARQUIVO DE AÇO, 60CM, COM 04 GAVETAS - COR: CINZA - MARCA: MMJ.	ODO ((GRÁFICA - CAMPUS I))	R\$195.00	30/01/2003
7403	ARQUIVO DE AÇO COM 04 GAVETAS ARMÁRIO/ARQUIVO DE AÇO, 60CM, COM 04 GAVETAS - COR: CINZA - MARCA: MMJ.	ODO ((GRÁFICA - CAMPUS I))	R\$195.00	30/01/2003
7404	ARQUIVO DE AÇO COM 04 GAVETAS ARMÁRIO/ARQUIVO DE AÇO, 60CM, COM 04 GAVETAS - COR: CINZA - MARCA: MMJ.	DICOM ((DIRETORIA DE COMUNICAÇÃO SOCIAL - PROAD/DIP))	R\$195.00	30/01/2003
7405	ARQUIVO DE AÇO COM 04 GAVETAS ARMÁRIO/ARQUIVO DE AÇO,	FACET (DIREÇÃO DA FACESA - ADM II - CAMPUS II)	R\$195.00	30/01/2003

Relatório de todos os bens da UFVJM

Nº Bem	Descrição	Localização	Valor Aquisição	Data Aquisição
7405	60CM, COM 04 GAVETAS - COR: CINZA - MARCA: MMJ.	FACET (DIREÇÃO DA FACESA - ADM II - CAMPUS II)	R\$195.00	30/01/2003
7406	ARQUIVO DE AÇO COM 04 GAVETAS ARMÁRIO/ARQUIVO DE AÇO, 60CM, COM 04 GAVETAS - COR: CINZA - MARCA: MMJ.	GABIN ((GABINETE VICE-REITORIA))	R\$195.00	30/01/2003
7407	ARQUIVO DE AÇO COM 04 GAVETAS ARMÁRIO/ARQUIVO DE AÇO, 60CM, COM 04 GAVETAS - COR: CINZA - MARCA: MMJ.	DICOM ((DIRETORIA DE COMUNICAÇÃO SOCIAL - PROAD/DIP))	R\$195.00	30/01/2003
7408	ARQUIVO DE AÇO COM 04 GAVETAS ARMÁRIO/ARQUIVO DE AÇO, 60CM, COM 04 GAVETAS - COR: CINZA - MARCA: MMJ.	PROPLAN (DIVISÃO FINANCEIRA)	R\$195.00	30/01/2003
7409	ARQUIVO DE AÇO COM 04 GAVETAS ARMÁRIO/ARQUIVO DE AÇO, 60CM, COM 04 GAVETAS - COR: CINZA - MARCA: MMJ.	PROPLAN ((PRÓ REITORIA DE PLANEJAMENTO / PROPLAN))	R\$195.00	30/01/2003
7410	ARQUIVO DE AÇO COM 04 GAVETAS ARMÁRIO/ARQUIVO DE AÇO, 60CM, COM 04 GAVETAS - COR: CINZA - MARCA: MMJ.	DRI (ASSESSORIA DE ASSUNTOS INTERNACIONAIS)	R\$195.00	30/01/2003
7411	ARQUIVO DE AÇO COM 04 GAVETAS ARMÁRIO/ARQUIVO DE AÇO, 60CM, COM 04 GAVETAS - COR: CINZA - MARCA: MMJ.	AJU (PROCURADORIA JURÍDICA)	R\$195.00	30/01/2003
7412	ARQUIVO DE AÇO COM 04 GAVETAS ARMÁRIO/ARQUIVO DE AÇO, 60CM, COM 04 GAVETAS - COR: CINZA - MARCA: MMJ.	FCBS/DCBIO ((FCBS/DCB - CAMPUS JK))	R\$195.00	30/01/2003
7413	ARQUIVO DE AÇO COM 04 GAVETAS ARMÁRIO/ARQUIVO DE AÇO, 60CM, COM 04 GAVETAS - COR: CINZA - MARCA: MMJ.	ICT ((INSTITUTO DE CIÊNCIA E TECNOLOGIA - CAMPUS JK))	R\$195.00	30/01/2003
7414	ARQUIVO DE AÇO COM 04 GAVETAS ARMÁRIO/ARQUIVO DE AÇO, 60CM, COM 04 GAVETAS - COR: CINZA - MARCA: MMJ.	EDF (SALA DE JOGOS - QUADRA POLIESPORTIVA - CAMPUS I)	R\$195.00	30/01/2003
7415	ARQUIVO DE AÇO COM 04 GAVETAS ARMÁRIO/ARQUIVO DE AÇO, 60CM, COM 04 GAVETAS - COR: CINZA - MARCA: MMJ.	FCBS (CENTRAL DE VACINAÇÃO.)	R\$195.00	30/01/2003
7416	ARQUIVO DE AÇO COM 04 GAVETAS ARMÁRIO/ARQUIVO DE AÇO, 60CM, COM 04 GAVETAS - COR: CINZA - MARCA: MMJ.	PROAD (DIVISÃO REG. GERAIS E CONT. ACAD.)	R\$195.00	30/01/2003
7417	ARQUIVO DE AÇO COM 04 GAVETAS ARMÁRIO/ARQUIVO DE AÇO, 60CM, COM 04 GAVETAS - COR: CINZA - MARCA: MMJ.	PROAD (DIVISÃO REG. GERAIS E CONT. ACAD.)	R\$195.00	30/01/2003
7418	ARQUIVO DE AÇO COM 04 GAVETAS ARMÁRIO/ARQUIVO DE AÇO, 60CM, COM 04 GAVETAS - COR: CINZA - MARCA: MMJ.	ENF ((PRÉDIO DA ENFERMAGEM - CAMPUS JK))	R\$195.00	30/01/2003
7419	ARQUIVO DE AÇO COM 04 GAVETAS	PROGEP ((PRO - REITORIA DE GESTÃO DE PESSOAS - PROGEP))	R\$195.00	30/01/2003

Relatório de todos os bens da UFVJM

Nº Bem	Descrição	Localização	Valor Aquisição	Data Aquisição
7419	ARMARIO/ARQUIVO DE AÇO, 60CM, COM 04 GAVETAS - COR: CINZA - MARCA: MMJ.	PROGEP ((PRÓ - REITORIA DE GESTÃO DE PESSOAS - PROGEP))	R\$195.00	30/01/2003
7420	ARQUIVO DE AÇO COM 04 GAVETAS ARMÁRIO/ARQUIVO DE AÇO, 60CM, COM 04 GAVETAS - COR: CINZA - MARCA: MMJ.	DEPE ((DEPE - HOSPITAL NOSSA SENHORA DA SAÚDE))	R\$195.00	30/01/2003
7421	ARQUIVO DE AÇO COM 04 GAVETAS ARMÁRIO/ARQUIVO DE AÇO, 60CM, COM 04 GAVETAS - COR: CINZA - MARCA: MMJ.	REITORIA ((SECRETÁRIA - REITORIA))	R\$195.00	30/01/2003
7424	FOTOPOLIMERIZADOR APARELHO FOTOPOLIMERIZADOR - COR: BRANCA - MARCA: ULTRALUX EL - NÚMERO DE SÉRIE: 212015032.	FCBS (CLÍNICA EXTRA MURAL DE SENADOR MOURAO)	R\$889.00	25/02/2003
7425	FOTOPOLIMERIZADOR APARELHO FOTOPOLIMERIZADOR - COR: BRANCA - MARCA: ULTRALUX EL - NÚMERO DE SÉRIE: 212015033.	FCBS (CLÍNICA INTEGRADA)	R\$889.00	25/02/2003
7426	FOTOPOLIMERIZADOR APARELHO FOTOPOLIMERIZADOR - COR: BRANCA - MARCA: ULTRALUX EL - NÚMERO DE SÉRIE: 212015034.	FCBS (CLÍNICA INTEGRADA)	R\$889.00	25/02/2003
7427	FOTOPOLIMERIZADOR APARELHO FOTOPOLIMERIZADOR - COR: BRANCA - MARCA: ULTRALUX EL - NÚMERO DE SÉRIE: 212015035	FCBS (CLÍNICA INTEGRADA)	R\$889.00	25/02/2003
7428	FOTOPOLIMERIZADOR APARELHO FOTOPOLIMERIZADOR - COR: BRANCA - MARCA: ULTRALUX EL - NÚMERO DE SÉRIE: 212015036.	FCBS (CLÍNICA DE ODONTOPEDIATRIA)	R\$889.00	25/02/2003
7429	FOTOPOLIMERIZADOR APARELHO FOTOPOLIMERIZADOR - COR: BRANCA - MARCA: ULTRALUX EL - NÚMERO DE SÉRIE: 212015037.	FCBS (CLÍNICA DE ODONTOPEDIATRIA)	R\$889.00	25/02/2003
7430	MOCHO ODONTOLÓGICO MOCHO ODONTOLÓGICO COM ENCOSTO E ESTOFAMENTO NA COR CINZA. MARCA: DABI ATLANTE BÁSICO - NÚMERO DE SÉRIE: A211007136.	FCBS ((LAB. PATOLOGIA - CAMPUS I))	R\$363.60	25/02/2003
7431	MOCHO ODONTOLÓGICO MOCHO ODONTOLÓGICO COM ENCOSTO E ESTOFAMENTO NA COR CINZA. MARCA: DABI ATLANTE BÁSICO - NÚMERO DE SÉRIE: A211007136.	FCBS ((LAB. PATOLOGIA - CAMPUS I))	R\$363.60	25/02/2003
7432	MOCHO ODONTOLÓGICO MOCHO ODONTOLÓGICO COM ENCOSTO E ESTOFAMENTO NA COR CINZA. MARCA: DABI ATLANTE BÁSICO - NÚMERO	FCBS ((LAB. PATOLOGIA - CAMPUS I))	R\$363.60	25/02/2003

Relatório de todos os bens da UFVJM

Nº Bem	Descrição	Localização	Valor Aquisição	Data Aquisição
7432	DE SÉRIE: A211007136.	FCBS ((LAB. PATOLOGIA - CAMPUS I))	R\$363.60	25/02/2003
7433	MOCHO ODONTOLÓGICO MOCHO ODONTOLÓGICO COM ENCOSTO E ESTOFAMENTO NA COR CINZA. MARCA: DABI ATLANTE BÁSICO - NÚMERO DE SÉRIE: A211007136.	FCBS ((LAB. PATOLOGIA - CAMPUS I))	R\$363.60	25/02/2003
7434	MOCHO ODONTOLÓGICO MOCHO ODONTOLÓGICO COM ENCOSTO E ESTOFAMENTO NA COR CINZA. MARCA: DABI ATLANTE BÁSICO - NÚMERO DE SÉRIE: A211007136.	FCBS ((LAB. PATOLOGIA - CAMPUS I))	R\$363.60	25/02/2003
7435	MOCHO ODONTOLÓGICO MOCHO ODONTOLÓGICO COM ENCOSTO E ESTOFAMENTO NA COR CINZA. MARCA: DABI ATLANTE BÁSICO - NÚMERO DE SÉRIE: A211007136.	FCBS ((LAB. PATOLOGIA - CAMPUS I))	R\$363.60	25/02/2003
7437	BOMBA PARA AGRICULTURA BOMBA ANDRADE TASP-51, COM 02 REGISTROS DE GAVETA DOCAL. 2 ANBT.	FCBS (PRÉDIO DE CIÊNCIAS BÁSICAS.)	R\$863.00	25/02/2003
7438	ARMARIO PANELEIRO ARMÁRIO, TIPO PANELEIRO, COM 06 PORTAS S/V - COR: BRANCO.	FCBS (PRÉDIO DE CIÊNCIAS BÁSICAS.)	R\$300.00	25/02/2003
7439	REFRIGERADOR REFRIGERADOR - CAPACIDADE: 240L - COR: BRANCA - MARCA: CONSUL.	PROAD ((DIVISÃO DE SERVIÇOS GERAIS))	R\$549.99	25/02/2003
7440	CONJUNTO DE MESA/CADEIRA MESA COM 06 CADEIRAS COM TAMPO EM GRANITO BRANCO.	FCBS (PRÉDIO DE CIÊNCIAS BÁSICAS.)	R\$280.00	25/02/2003
7441	CONJUNTO DE MESA/CADEIRA MESA COM 06 CADEIRAS COM TAMPO EM GRANITO BRANCO.	FCBS (PRÉDIO DE CIÊNCIAS BÁSICAS.)	R\$280.00	25/02/2003
7442	CADEIRA AVULSA CADEIRA, AVULSA, PARA MESA.	FCBS (DEPARTAMENTO DE ENFERMAGEM - HANSENÍASE)	R\$29.00	25/02/2003
7443	CADEIRA AVULSA CADEIRA, AVULSA, PARA MESA.	FCBS (LAB. DE MATERIAIS DENTARIOS)	R\$29.00	25/02/2003
7444	CADEIRA AVULSA CADEIRA, AVULSA, PARA MESA.	FCBS (DEPARTAMENTO DE ENFERMAGEM - HANSENÍASE)	R\$29.00	25/02/2003
7445	CADEIRA AVULSA CADEIRA, AVULSA, PARA MESA.	FCBS (LAB. DE MATERIAIS DENTARIOS)	R\$29.00	25/02/2003
7446	CADEIRA AVULSA CADEIRA, AVULSA, PARA MESA.	FCBS (PRÉDIO DE CIÊNCIAS BÁSICAS.)	R\$29.00	25/02/2003
7447	CADEIRA AVULSA CADEIRA, AVULSA, PARA MESA.	FCBS (PRÉDIO DE CIÊNCIAS BÁSICAS.)	R\$29.00	25/02/2003
7448	CADEIRA AVULSA CADEIRA, AVULSA, PARA MESA.	FCBS (PRÉDIO DE CIÊNCIAS BÁSICAS.)	R\$29.00	25/02/2003
7449	CADEIRA AVULSA CADEIRA, AVULSA, PARA MESA.	FCBS (PRÉDIO DE CIÊNCIAS BÁSICAS.)	R\$29.00	25/02/2003
7450	BOMBA A VÁCUO BOMBA DE VÁCUO.	FCA (LAB. DE FÍSICA E CLASSIF. SOLO AGRÁRIAS CAMPUS II)	R\$912.00	25/02/2003
7451	BOMBA A VÁCUO BOMBA DE VÁCUO.	FCBS (CLÍNICA DE ESPECIALIZAÇÃO)	R\$912.00	25/02/2003
7452	BOMBA A VÁCUO BOMBA DE VÁCUO.	FCBS (CLÍNICA DE ESPECIALIZAÇÃO)	R\$912.00	25/02/2003
7453	BOMBA A VÁCUO BOMBA DE VÁCUO.	FCA (LAB. DE FISILOGIA VEGETAL - AGRÁRIAS - CAMPUS II)	R\$912.00	25/02/2003
7454	BOMBA A VÁCUO BOMBA DE VÁCUO.	FCBS (PRÉDIO DE CIÊNCIAS BÁSICAS.)	R\$912.00	25/02/2003

Relatório de todos os bens da UFVJM

Nº Bem	Descrição	Localização	Valor Aquisição	Data Aquisição
7455	BOMBA A VACUO BOMBA DE VÁCUO.	FCBS (PRÉDIO DE CIÊNCIAS BÁSICAS.)	R\$912.00	25/02/2003
7456	BOMBA A VACUO BOMBA DE VÁCUO.	FCBS (PRÉDIO DE CIÊNCIAS BÁSICAS.)	R\$912.00	25/02/2003
7457	MOCHO ODONTOLÓGICO MOCHO ODONTOLÓGICO COM ENCOSTO E ESTOFAMENTO NA COR CINZA.	FCBS ((LAB. PATOLOGIA - CAMPUS I))	R\$363.60	25/02/2003
7459	MOCHO ODONTOLÓGICO MOCHO ODONTOLÓGICO COM ENCOSTO E ESTOFAMENTO NA COR CINZA.	FCBS ((LAB. PATOLOGIA - CAMPUS I))	R\$363.60	25/02/2003
7460	MOCHO ODONTOLÓGICO MOCHO ODONTOLÓGICO COM ENCOSTO E ESTOFAMENTO NA COR CINZA.	FCBS ((LAB. PATOLOGIA - CAMPUS I))	R\$363.60	25/02/2003
7461	MICROTOMO MICROTOMO DE CONGELAÇÃO - MARCA: ANCAP. EQUIPAMENTO DOADO PELA FUNDAEPE CONFORME, TERMO DE DOAÇÃO E NOTA FISCAL, ANEXOS AO PROCESSO: 23086.000016/2002...	FCBS (PRÉDIO DE CIÊNCIAS BÁSICAS.)	R\$4190.00	12/03/2003
7462	DESINTEGRADOR DE COMPRIMIDOS APARELHO DESINTEGRADOR DE COMPRIMIDOS - MODELO: 301EAC. EQUIPAMENTO DOADO PELA FUNDAEPE CONFORME, TERMO DE DOAÇÃO E NOTA FISCAL, AN...	FCBS (LAB. DE CONTROLE FÍSICO-QUÍMICO -FARM.INDUST. C II)	R\$5041.26	12/03/2003
7463	FORNO MUFLA FORNO MUFLA 15 X 15 X 30CM - MODELO: F2DM. EQUIPAMENTO DOADO PELA FUNDAEPE CONFORME, TERMO DE DOAÇÃO E NOTA FISCAL, ANEXOS AO PROCESSO: 23086.000016...	FCA (ANEXO AO LAB. DE FERTILIDADE SOLOS -AGRÁRIAS -CII)	R\$1573.06	12/03/2003
7464	FORNO MUFLA FORNO MUFLA 15 X 15 X 30CM - MODELO: F2DM. EQUIPAMENTO DOADO PELA FUNDAEPE CONFORME, TERMO DE DOAÇÃO E NOTA FISCAL, ANEXOS AO PROCESSO: 23086.000016...	FCBS (LAB. DE SEG. ALIMENTAR E NUT.SUST- SL186- NUTR-CII)	R\$1573.06	12/03/2003
7465	BANHO MARIA BANHO MARIA COM TAMPA INTEIRIÇA - MARCA: QUIMIS - MODELO: Q-334-28. EQUIPAMENTO DOADO PELA FUNDAEPE CONFORME, TERMO DE DOAÇÃO E NOTA FISCAL, ANEXOS ...	FCBS (LAB. DE BROMATOLOGIA - FARMÁCIA BÁSICA - CAMPUS II)	R\$898.52	11/06/2002
7466	BANHO MARIA BANHO MARIA COM TAMPA INTEIRIÇA - MARCA: QUIMIS - MODELO: Q-334-28. EQUIPAMENTO DOADO PELA FUNDAEPE CONFORME, TERMO DE DOAÇÃO E NOTA FISCAL, ANEXOS ...	FCBS (LAB. DE BIOQUÍMICA (44/48 CIBA))	R\$898.52	11/06/2002

Relatório de todos os bens da UFVJM

Nº Bem	Descrição	Localização	Valor Aquisição	Data Aquisição
7467	ESTEREOMICROSCÓPIO ESTEREOMICROSCÓPIO COM LAMPADA. MARCA: QUIMIS - MODELO: Q-106S. EQUIPAMENTO DOADO PELA FUNDAEPE CONFORME, TERMO DE DOAÇÃO E NOTA FISCAL, ANEX...	PROAD (SALA DE GUARDA ROTATIVA C/II)	R\$841.05	11/06/2002
7468	CURRAL AQUISIÇÃO PARA MANGO/CURRAL EM MADEIRA PARA 30 CABEÇAS DE GADO.	FCA ((FAZENDA EXPERIMENTAL DO MOURA - CURVELO))	R\$7978.50	25/02/2003
7469	VEICULOS / AUTOMOVEIS CARRO/AUTOMÓVEL FIAT COM 02 PORTAS PARA 05 PASSAGEIROS - COMBUSTÍVEL: GASOLINA // 994.4CC // 0.055HP - CÓDIGO RENAVAN: 106627 E 04 CILINDR...	PROAD ((DIVISÃO DE MÁQUINAS E TRANSPORTES - DMT/GALPÃO))	R\$15880.00	14/05/2003
7470	MICROCOMPUTADOR COMPUTADOR COM PROCESSADOR AMD ATHLON 1.6 GHZ, PLACA MÃE COM SOM, VÍDEO, FAX E REDE; VENTILADOR (COOLER) PARA O PROCESSADOR; 256 MB; MEMÓRIA DDR...	PROAD (ADMINISTRAÇÃO/INFORMÁTICA S/F.)	R\$1826.00	29/05/2003
7471	MICROCOMPUTADOR COMPUTADOR COM PROCESSADOR AMD ATHLON 1.6 GHZ, PLACA MÃE COM SOM, VÍDEO, FAX E REDE; VENTILADOR (COOLER) PARA O PROCESSADOR; 256 MB; MEMÓRIA DDR...	PROAD (ADMINISTRAÇÃO/INFORMÁTICA S/F.)	R\$1826.00	29/05/2003
7472	MICROCOMPUTADOR COMPUTADOR COM PROCESSADOR AMD ATHLON 1.6 GHZ, PLACA MÃE COM SOM, VÍDEO, FAX E REDE; VENTILADOR (COOLER) PARA O PROCESSADOR; 256 MB; MEMÓRIA DDR...	PROAD (ADMINISTRAÇÃO/INFORMÁTICA S/F.)	R\$1826.00	29/05/2003
7473	MICROCOMPUTADOR COMPUTADOR COM PROCESSADOR AMD ATHLON 1.6 GHZ, PLACA MÃE COM SOM, VÍDEO, FAX E REDE; VENTILADOR (COOLER) PARA O PROCESSADOR; 256 MB; MEMÓRIA DDR...	PROAD (ADMINISTRAÇÃO/INFORMÁTICA S/F.)	R\$1826.00	29/05/2003
7478	MICROCOMPUTADOR COMPUTADOR COM PROCESSADOR AMD ATHLON 1.6 GHZ, PLACA MÃE COM SOM, VÍDEO, FAX E REDE; VENTILADOR (COOLER) PARA O PROCESSADOR; 256 MB; MEMÓRIA DDR...	ICT ((INSTITUTO DE CIÊNCIA E TECNOLOGIA - CAMPUS JK))	R\$1826.00	29/05/2003
7479	MICROCOMPUTADOR COMPUTADOR COM PROCESSADOR AMD	PROAD (ADMINISTRAÇÃO/INFORMÁTICA S/F.)	R\$1826.00	29/05/2003

Relatório de todos os bens da UFVJM

Nº Bem	Descrição	Localização	Valor Aquisição	Data Aquisição
7479	ATHLON 1.6 GHZ, PLACA MÃE COM SOM, VÍDEO, FAX E REDE; VENTILADOR (COOLER) PARA O PROCESSADOR; 256 MB; MEMÓRIA DDR...	PROAD (ADMINISTRAÇÃO/INFORMÁTICA S/F.)	R\$1826.00	29/05/2003
7482	MICROCOMPUTADOR COMPUTADOR COM PROCESSADOR AMD ATHLON 1.6 GHZ, PLACA MÃE COM SOM, VÍDEO, FAX E REDE; VENTILADOR (COOLER) PARA O PROCESSADOR; 256 MB; MEMÓRIA DDR...	FCBS (LAB. DE INFORMÁTICA - NUTRIÇÃO - CAMPUS II)	R\$1826.00	29/05/2003
7483	MICROCOMPUTADOR COMPUTADOR COM PROCESSADOR AMD ATHLON 1.6 GHZ, PLACA MÃE COM SOM, VÍDEO, FAX E REDE; VENTILADOR (COOLER) PARA O PROCESSADOR; 256 MB; MEMÓRIA DDR...	FCBS (LAB. DE INFORMÁTICA - NUTRIÇÃO - CAMPUS II)	R\$1826.00	29/05/2003
7484	MICROCOMPUTADOR COMPUTADOR COM PROCESSADOR AMD ATHLON 1.6 GHZ, PLACA MÃE COM SOM, VÍDEO, FAX E REDE; VENTILADOR (COOLER) PARA O PROCESSADOR; 256 MB; MEMÓRIA DDR...	FCBS (LAB. DE INFORMÁTICA - NUTRIÇÃO - CAMPUS II)	R\$1826.00	29/05/2003
7488	MICROCOMPUTADOR COMPUTADOR COM PROCESSADOR AMD ATHLON 1.6 GHZ, PLACA MÃE COM SOM, VÍDEO, FAX E REDE; VENTILADOR (COOLER) PARA O PROCESSADOR; 256 MB; MEMÓRIA DDR...	PROAD (ADMINISTRAÇÃO/INFORMÁTICA S/F.)	R\$1826.00	29/05/2003
7489	MICROCOMPUTADOR COMPUTADOR COM PROCESSADOR AMD ATHLON 1.6 GHZ, PLACA MÃE COM SOM, VÍDEO, FAX E REDE; VENTILADOR (COOLER) PARA O PROCESSADOR; 256 MB; MEMÓRIA DDR...	FCBS (LAB. DE INFORMÁTICA - NUTRIÇÃO - CAMPUS II)	R\$1826.00	29/05/2003
7490	MICROCOMPUTADOR COMPUTADOR COM PROCESSADOR AMD ATHLON 1.6 GHZ, PLACA MÃE COM SOM, VÍDEO, FAX E REDE; VENTILADOR (COOLER) PARA O PROCESSADOR; 256 MB; MEMÓRIA DDR...	FCBS (LAB. DE INFORMÁTICA - NUTRIÇÃO - CAMPUS II)	R\$1826.00	29/05/2003
7491	MICROCOMPUTADOR COMPUTADOR COM PROCESSADOR AMD ATHLON 1.6 GHZ, PLACA MÃE COM SOM, VÍDEO, FAX E REDE; VENTILADOR (COOLER) PARA O PROCESSADOR; 256 MB;	FCBS (LAB. DE INFORMÁTICA - NUTRIÇÃO - CAMPUS II)	R\$1826.00	29/05/2003

Relatório de todos os bens da UFVJM

Nº Bem	Descrição	Localização	Valor Aquisição	Data Aquisição
7491	MEMÓRIA DDR...	FCBS (LAB. DE INFORMÁTICA - NUTRIÇÃO - CAMPUS II)	R\$1826.00	29/05/2003
7492	MICROCOMPUTADOR COMPUTADOR COM PROCESSADOR AMD ATHLON 1.6 GHZ, PLACA MÃE COM SOM, VÍDEO, FAX E REDE; VENTILADOR (COOLER) PARA O PROCESSADOR; 256 MB; MEMÓRIA DDR...	PROAD (ADMINISTRAÇÃO/INFORMÁTICA S/F.)	R\$1826.00	29/05/2003
7493	MICROCOMPUTADOR COMPUTADOR COM PROCESSADOR AMD ATHLON 1.6 GHZ, PLACA MÃE COM SOM, VÍDEO, FAX E REDE; VENTILADOR (COOLER) PARA O PROCESSADOR; 256 MB; MEMÓRIA DDR...	PROAD (ADMINISTRAÇÃO/INFORMÁTICA S/F.)	R\$1826.00	29/05/2003
7495	MICROCOMPUTADOR COMPUTADOR COM PROCESSADOR AMD ATHLON 1.6 GHZ, PLACA MÃE COM SOM, VÍDEO, FAX E REDE; VENTILADOR (COOLER) PARA O PROCESSADOR; 256 MB; MEMÓRIA DDR...	PROAD (ADMINISTRAÇÃO/INFORMÁTICA S/F.)	R\$1826.00	29/05/2003
7496	MICROCOMPUTADOR COMPUTADOR COM PROCESSADOR AMD ATHLON 1.6 GHZ, PLACA MÃE COM SOM, VÍDEO, FAX E REDE; VENTILADOR (COOLER) PARA O PROCESSADOR; 256 MB; MEMÓRIA DDR...	FCBS (SALA DE APARELHOS - TEC FARMAC. - F.I.- CAMPUS II)	R\$1826.00	29/05/2003
7497	MICROCOMPUTADOR COMPUTADOR COM PROCESSADOR AMD ATHLON 1.6 GHZ, PLACA MÃE COM SOM, VÍDEO, FAX E REDE; VENTILADOR (COOLER) PARA O PROCESSADOR; 256 MB; MEMÓRIA DDR...	PROAD (ADMINISTRAÇÃO/INFORMÁTICA S/F.)	R\$1826.00	29/05/2003
7500	MICROCOMPUTADOR COMPUTADOR COM PROCESSADOR AMD ATHLON 1.6 GHZ, PLACA MÃE COM SOM, VÍDEO, FAX E REDE; VENTILADOR (COOLER) PARA O PROCESSADOR; 256 MB; MEMÓRIA DDR...	PROAD (ADMINISTRAÇÃO/INFORMÁTICA S/F.)	R\$1826.00	29/05/2003
7501	TRONCO (BOVINO) TRONCO (BRETE) COM UMA GUILHOTINA E CABO PARA CASTRAÇÃO - MARCA: VALFRAN - MODELO: VF.	FEM PATRIMONIAL ((FAZENDA EXPERIMENTAL DO MOURA - CURVELO/MG))	R\$4171.00	29/05/2003
7502	BALANÇA MECÂNICA BOVINA BALANÇA BOVINA COM GAIOLA ALTA E FLEXÍVEL MEDINDO: 1.20 X 2.50 E CAPACIDADE PARA 1.500KG - MARCA: VALFRAN - MODELO: PLUS.	FEM PATRIMONIAL ((FAZENDA EXPERIMENTAL DO MOURA - CURVELO/MG))	R\$3637.14	29/05/2003

Relatório de todos os bens da UFVJM

Nº Bem	Descrição	Localização	Valor Aquisição	Data Aquisição
7503	COMPRESSOR DE AR COMPRESSOR DE AR, TIPO ALTERNATIVO, COM MOTOR 10HP - TRIFÁSICO - 40PCM - 3 CILINDROS - 175 LIBRAS E RESERVATÓRIO VERTICAL DE 425L - VOLTAGEM: 2...	ODO ((DEPARTAMENTO DE ODONTOLOGIA - CAMPUS 1))	R\$3950.00	29/05/2003
7504	DUPLICADOR DIGITAL DUPLICADOR DIGITAL/MÁQUINA UNIDADE COM ESTABILIZADOR/CAIXA COM 01 UNIDADE: MARCA: RAGTECH - MODELO: SD1000 (1000VA) NA COR: CINZA - MARCA: RI...	PROAD ((GRÁFICA - CAMPUS JK/DIP))	R\$17950.00	30/06/2003
7505	ROÇADEIRA MANUAL ROÇADEIRA MANUAL A GASOLINA - COMPOSTA POR: LÂMINA DE DE TRÊS PONTAS - SERRA CIRCULAR E CONJUNTO POLIMATIC. MARCA: STIHL - MODELO: FS- 220. NÚM...	DF PATRIMONIAL ((FAZENDA EXP. RIO MANSO - COUTO MAGALHÃES))	R\$1826.00	30/06/2003
7506	VEÍCULOS / AUTÔMOVEIS CARRO/AUTOMÓVEL FIAT PARA 05 PASSAGEIROS - CÓDIGO RENAVAL: 204724 - COMBUSTÍVEL: GASOLINA // 1300CC // 080HP E 04 CILINDROS - COR: 030 PRA...	PROAD ((Campus Mucuri - Transferência Provisoria))	R\$34880.00	14/07/2003
7507	VEÍCULOS / AUTÔMOVEIS CARRO/AUTOMÓVEL FIAT COM 04 PORTAS PARA 05 PASSAGEIROS - COMBUSTÍVEL: GASOLINA // HP 103 - CÓDIGO RENAVAL: 152428 - COM 04 CILINDROS - COR...	PROAD ((DIVISÃO DE MÁQUINAS E TRANSPORTES - DMT/GALPÃO))	R\$33675.00	14/07/2003
7508	PROJETOR MULTIMÍDIA DATA SHOW - PROJETER MULTIMÍDIA COM CPU PENTIUM - 4.2.6. EQUIPAMENTO DOADO PELO MINISTÉRIO DA EDUCAÇÃO - MEC, CONFORME TERMO DE DOAÇÃO, ANEX...	PROAD (ADMINISTRAÇÃO/INFORMÁTICA S/F.)	R\$20155.16	25/09/2003
7511	CONJUNTO ODONTOLÓGICO CONSULTÓRIO ODONTOLÓGICO BÁSICO COMPLETO. MARCA: DABI ATLANTE. EQUIPAMENTO DOADO PELO MINISTÉRIO DA EDUCAÇÃO - MEC, CONFORME TERMO DE DOAÇ...	FCBS (CLÍNICA DE CIRURGIA/EXODONTIA)	R\$4795.31	25/09/2003
7513	CONJUNTO ODONTOLÓGICO CONSULTÓRIO ODONTOLÓGICO BÁSICO COMPLETO. MARCA: DABI ATLANTE. EQUIPAMENTO DOADO PELO MINISTÉRIO DA EDUCAÇÃO - MEC, CONFORME TERMO DE DOAÇ...	FCBS (CLÍNICA DE CIRURGIA/EXODONTIA)	R\$4795.31	25/09/2003
7515	CONJUNTO ODONTOLÓGICO CONSULTÓRIO ODONTOLÓGICO BÁSICO	FCBS (CLÍNICA DE CIRURGIA/EXODONTIA)	R\$4795.31	25/09/2003

Relatório de todos os bens da UFVJM

Nº Bem	Descrição	Localização	Valor Aquisição	Data Aquisição
7515	COMPLETO. MARCA: DABI ATLANTE. EQUIPAMENTO DOADO PELO MINISTÉRIO DA EDUCAÇÃO - MEC, CONFORME TERMO DE DOAÇ...	FCBS (CLÍNICA DE CIRURGIA/EXODONTIA)	R\$4795.31	25/09/2003
7516	CONJUNTO ODONTOLÓGICO CONSULTÓRIO ODONTOLÓGICO BÁSICO COMPLETO. MARCA: DABI ATLANTE. EQUIPAMENTO DOADO PELO MINISTÉRIO DA EDUCAÇÃO - MEC, CONFORME TERMO DE DOAÇ...	FCBS (CLÍNICA DE CIRURGIA/EXODONTIA)	R\$4795.31	25/09/2003
7517	CONJUNTO ODONTOLÓGICO CONSULTÓRIO ODONTOLÓGICO BÁSICO COMPLETO. MARCA: DABI ATLANTE. EQUIPAMENTO DOADO PELO MINISTÉRIO DA EDUCAÇÃO - MEC, CONFORME TERMO DE DOAÇ...	ODO ((DEPARTAMENTO DE ODONTOLOGIA - CAMPUS 1))	R\$4795.31	25/09/2003
7518	CONJUNTO ODONTOLÓGICO CONSULTÓRIO ODONTOLÓGICO BÁSICO COMPLETO. MARCA: DABI ATLANTE. EQUIPAMENTO DOADO PELO MINISTÉRIO DA EDUCAÇÃO - MEC, CONFORME TERMO DE DOAÇ...	FCBS (CLÍNICA DE CIRURGIA/EXODONTIA)	R\$4795.31	25/09/2003
7519	CONJUNTO ODONTOLÓGICO CONSULTÓRIO ODONTOLÓGICO BÁSICO COMPLETO. MARCA: DABI ATLANTE. EQUIPAMENTO DOADO PELO MINISTÉRIO DA EDUCAÇÃO - MEC, CONFORME TERMO DE DOAÇ...	FCBS (CLÍNICA DE CIRURGIA/EXODONTIA)	R\$4795.31	25/09/2003
7520	CONJUNTO ODONTOLÓGICO CONSULTÓRIO ODONTOLÓGICO BÁSICO COMPLETO. MARCA: DABI ATLANTE. EQUIPAMENTO DOADO PELO MINISTÉRIO DA EDUCAÇÃO - MEC, CONFORME TERMO DE DOAÇ...	FCBS (CLÍNICA DE CIRURGIA/EXODONTIA)	R\$4795.31	25/09/2003
7521	CONJUNTO ODONTOLÓGICO CONSULTÓRIO ODONTOLÓGICO BÁSICO COMPLETO. MARCA: DABI ATLANTE. EQUIPAMENTO DOADO PELO MINISTÉRIO DA EDUCAÇÃO - MEC, CONFORME TERMO DE DOAÇ...	FCBS (CLÍNICA DE CIRURGIA/EXODONTIA)	R\$4795.31	25/09/2003
7527	CONJUNTO ODONTOLÓGICO CONSULTÓRIO ODONTOLÓGICO BÁSICO COMPLETO. MARCA: DABI ATLANTE. EQUIPAMENTO DOADO PELO MINISTÉRIO DA EDUCAÇÃO - MEC, CONFORME TERMO DE	FCBS (CLÍNICA DE CIRURGIA/EXODONTIA)	R\$4795.31	25/09/2003

Relatório de todos os bens da UFVJM

Nº Bem	Descrição	Localização	Valor Aquisição	Data Aquisição
7527	DOAÇ...	FCBS (CLÍNICA DE CIRURGIA/EXODONTIA)	R\$4795.31	25/09/2003
7528	CONJUNTO ODONTOLÓGICO CONSULTÓRIO ODONTOLÓGICO BÁSICO COMPLETO. MARCA: DABI ATLANTE. EQUIPAMENTO DOADO PELO MINISTÉRIO DA EDUCAÇÃO - MEC, CONFORME TERMO DE DOAÇ...	FCBS (CLÍNICA DE CIRURGIA/EXODONTIA)	R\$4795.31	25/09/2003
7529	CONJUNTO ODONTOLÓGICO CONSULTÓRIO ODONTOLÓGICO BÁSICO COMPLETO. MARCA: DABI ATLANTE. EQUIPAMENTO DOADO PELO MINISTÉRIO DA EDUCAÇÃO - MEC, CONFORME TERMO DE DOAÇ...	FCBS (CLÍNICA DE ESPECIALIZAÇÃO-ENDODONTIA (REFORMADA).)	R\$4795.31	25/09/2003
7530	CONJUNTO ODONTOLÓGICO CONSULTÓRIO ODONTOLÓGICO BÁSICO COMPLETO. MARCA: DABI ATLANTE. EQUIPAMENTO DOADO PELO MINISTÉRIO DA EDUCAÇÃO - MEC, CONFORME TERMO DE DOAÇ...	FCBS (CLÍNICA DE ESPECIALIZAÇÃO-ENDODONTIA (REFORMADA).)	R\$4795.31	25/09/2003
7531	CONJUNTO ODONTOLÓGICO CONSULTÓRIO ODONTOLÓGICO BÁSICO COMPLETO. MARCA: DABI ATLANTE. EQUIPAMENTO DOADO PELO MINISTÉRIO DA EDUCAÇÃO - MEC, CONFORME TERMO DE DOAÇ...	FCBS (CLÍNICA DE ESPECIALIZAÇÃO-ENDODONTIA (REFORMADA).)	R\$4795.31	25/09/2003
7532	CONJUNTO ODONTOLÓGICO CONSULTÓRIO ODONTOLÓGICO BÁSICO COMPLETO. MARCA: DABI ATLANTE. EQUIPAMENTO DOADO PELO MINISTÉRIO DA EDUCAÇÃO - MEC, CONFORME TERMO DE DOAÇ...	FCBS (CLÍNICA DE ESPECIALIZAÇÃO-ENDODONTIA (REFORMADA).)	R\$4795.31	25/09/2003
7533	CONJUNTO ODONTOLÓGICO CONSULTÓRIO ODONTOLÓGICO BÁSICO COMPLETO. MARCA: DABI ATLANTE. EQUIPAMENTO DOADO PELO MINISTÉRIO DA EDUCAÇÃO - MEC, CONFORME TERMO DE DOAÇ...	FCBS (CLÍNICA DE ESPECIALIZAÇÃO-ENDODONTIA (REFORMADA).)	R\$4795.31	25/09/2003
7534	CONJUNTO ODONTOLÓGICO CONSULTÓRIO ODONTOLÓGICO BÁSICO COMPLETO. MARCA: DABI ATLANTE. EQUIPAMENTO DOADO PELO MINISTÉRIO DA EDUCAÇÃO - MEC, CONFORME TERMO DE DOAÇ...	FCBS (CLÍNICA DE ESPECIALIZAÇÃO-ENDODONTIA (REFORMADA).)	R\$4795.31	25/09/2003
7535	CONJUNTO ODONTOLÓGICO CONSULTÓRIO ODONTOLÓGICO BÁSICO	FCBS (CLÍNICA DE ESPECIALIZAÇÃO-ENDODONTIA (REFORMADA).)	R\$4795.31	25/09/2003

Relatório de todos os bens da UFVJM

Nº Bem	Descrição	Localização	Valor Aquisição	Data Aquisição
7535	COMPLETO. MARCA: DABI ATLANTE. EQUIPAMENTO DOADO PELO MINISTÉRIO DA EDUCAÇÃO - MEC, CONFORME TERMO DE DOAÇ...	FCBS (CLÍNICA DE ESPECIALIZAÇÃO- ENDODONTIA (REFORMADA).)	R\$4795.31	25/09/2003
7536	CONJUNTO ODONTOLÓGICO CONSULTÓRIO ODONTOLÓGICO BÁSICO COMPLETO. MARCA: DABI ATLANTE. EQUIPAMENTO DOADO PELO MINISTÉRIO DA EDUCAÇÃO - MEC, CONFORME TERMO DE DOAÇ...	ODO ((DEPARTAMENTO DE ODONTOLOGIA - CAMPUS 1))	R\$4795.31	25/09/2003
7537	CONJUNTO ODONTOLÓGICO CONSULTÓRIO ODONTOLÓGICO BÁSICO COMPLETO. MARCA: DABI ATLANTE. EQUIPAMENTO DOADO PELO MINISTÉRIO DA EDUCAÇÃO - MEC, CONFORME TERMO DE DOAÇ...	FCBS (CLÍNICA DE ESPECIALIZAÇÃO- ENDODONTIA (REFORMADA).)	R\$4795.31	25/09/2003
7538	CONJUNTO ODONTOLÓGICO CONSULTÓRIO ODONTOLÓGICO BÁSICO COMPLETO. MARCA: DABI ATLANTE. EQUIPAMENTO DOADO PELO MINISTÉRIO DA EDUCAÇÃO - MEC, CONFORME TERMO DE DOAÇ...	FCBS (CLÍNICA DE ESPECIALIZAÇÃO- ENDODONTIA (REFORMADA).)	R\$4795.31	25/09/2003
7539	RAIO-X UNIDADE DE RADIODIAGNÓSTICO ODONTOLÓGICO COM AMPOLA. EQUIPAMENTO DOADO PELO MINISTÉRIO DA EDUCAÇÃO - MEC, CONFORME TERMO DE DOAÇÃO, ANEXO AO PROCESSO: 23...	FCBS (CLÍNICA DE RADIOLOGIA)	R\$2163.51	29/09/2003
7540	RAIO-X UNIDADE DE RADIODIAGNÓSTICO ODONTOLÓGICO COM AMPOLA. EQUIPAMENTO DOADO PELO MINISTÉRIO DA EDUCAÇÃO - MEC, CONFORME TERMO DE DOAÇÃO, ANEXO AO PROCESSO: 23...	FCBS (CLÍNICA DE RADIOLOGIA)	R\$2163.51	29/09/2003
7541	RAIO-X UNIDADE DE RADIODIAGNÓSTICO ODONTOLÓGICO COM AMPOLA. EQUIPAMENTO DOADO PELO MINISTÉRIO DA EDUCAÇÃO - MEC, CONFORME TERMO DE DOAÇÃO, ANEXO AO PROCESSO: 23...	FCBS (CLÍNICA DE RADIOLOGIA)	R\$2163.51	29/09/2003
7542	RAIO-X UNIDADE DE RADIODIAGNÓSTICO ODONTOLÓGICO COM AMPOLA. EQUIPAMENTO DOADO PELO MINISTÉRIO DA EDUCAÇÃO - MEC, CONFORME TERMO DE DOAÇÃO, ANEXO AO	FCBS (CLÍNICA DE RADIOLOGIA)	R\$2163.51	29/09/2003

Relatório de todos os bens da UFVJM

Nº Bem	Descrição	Localização	Valor Aquisição	Data Aquisição
7542	PROCESSO: 23...	FCBS (CLÍNICA DE RADIOLOGIA)	R\$2163.51	29/09/2003
7543	RAIO-X UNIDADE DE RADIODIAGNÓSTICO ODONTOLÓGICO COM AMPOLA. EQUIPAMENTO DOADO PELO MINISTÉRIO DA EDUCAÇÃO - MEC, CONFORME TERMO DE DOAÇÃO, ANEXO AO PROCESSO: 23...	FCBS (CLÍNICA INTEGRADA)	R\$2163.51	29/09/2003
7544	RAIO-X RAO X - DENTAL PANORÂMICO - MARCA: VILLA - MODELO: ROTOGRAPH PLUS. EQUIPAMENTO DOADO PELO MINISTÉRIO DA EDUCAÇÃO - MEC, CONFORME TERMO DE DOAÇÃO, ANEXO ...	FCBS (CLÍNICA DE RADIOLOGIA)	R\$24332.02	29/09/2003
7545	FILMADORA CÂMERA DE VÍDEO-CASSETE, S-VHS. EQUIPAMENTO DOADO PELO MINISTÉRIO DA EDUCAÇÃO - MEC, CONFORME TERMO DE DOAÇÃO, ANEXO AO PROCESSO: 23086.000016/2002-95...	GABIN (GABINETE DA REITORIA)	R\$13838.78	29/09/2003
7546	ESTEREOMICROSCÓPIO ESTEREOMICROSCÓPIO BINOCULAR (LUPA), COR: BEGE - NÚMERO DE SÉRIE: 2628800 01285. MARCA: OLYMPUS - MODELO: SZ-ST. EQUIPAMENTO DOADO PELO MINIS...	FCA (LAB. DE MICROSCOPIA - AGRÁRIAS - CAMPUS II)	R\$4232.23	29/09/2003
7547	ESTEREOMICROSCÓPIO ESTEREOMICROSCÓPIO BINOCULAR (LUPA), COR: BEGE - NÚMERO DE SÉRIE: 2628800 01285. MARCA: OLYMPUS - MODELO: SZ-ST. EQUIPAMENTO DOADO PELO MINIS...	FCA (LAB. DE MICROSCOPIA - AGRÁRIAS - CAMPUS II)	R\$4232.23	29/09/2003
7548	ESTEREOMICROSCÓPIO ESTEREOMICROSCÓPIO BINOCULAR (LUPA), COR: BEGE - NÚMERO DE SÉRIE: 2628800 01285. MARCA: OLYMPUS - MODELO: SZ-ST. EQUIPAMENTO DOADO PELO MINIS...	FCA (LAB. DE ZOOLOGIA GERAL - AGRÁRIAS - CAMPUS II)	R\$4232.23	29/09/2003
7549	ESTEREOMICROSCÓPIO ESTEREOMICROSCÓPIO BINOCULAR (LUPA), COR: BEGE - NÚMERO DE SÉRIE: 2628800 01285. MARCA: OLYMPUS - MODELO: SZ-ST. EQUIPAMENTO DOADO PELO MINIS...	FCA (LAB. DE ANATOMIA ANIMAL - SL103- AGRÁRIAS-CAMPUS II)	R\$4232.23	29/09/2003
7550	ESTEREOMICROSCÓPIO ESTEREOMICROSCÓPIO BINOCULAR (LUPA), COR: BEGE - NÚMERO DE SÉRIE: 2628800 01285. MARCA: OLYMPUS - MODELO: SZ-ST. EQUIPAMENTO DOADO PELO MINIS...	FCA (LAB. DE ENTOMOLOGIA - AGRÁRIAS - CAMPUS II)	R\$4232.23	29/09/2003
7551	ESTEREOMICROSCÓPIO ESTEREOMICROSCÓPIO	FCA (LAB. DE FITOPATOLOGIA -SALA 93 AGRÁRIAS -CAMPUS II)	R\$4232.23	29/09/2003

Relatório de todos os bens da UFVJM

Nº Bem	Descrição	Localização	Valor Aquisição	Data Aquisição
7551	BINOCULAR (LUPA), COR: BEGE - NÚMERO DE SÉRIE: 2628800 01285. MARCA: OLYMPUS - MODELO: SZ-ST. EQUIPAMENTO DOADO PELO MINIS...	FCA (LAB. DE FITOPATOLOGIA -SALA 93 AGRÁRIAS -CAMPUS II)	R\$4232.23	29/09/2003
7552	ESTEREOMICROSCÓPIO ESTEREOMICROSCÓPIO BINOCULAR (LUPA), COR: BEGE - NÚMERO DE SÉRIE: 2628800 01285. MARCA: OLYMPUS - MODELO: SZ-ST. EQUIPAMENTO DOADO PELO MINIS...	FCA (LAB. DE BOTÂNICA - AGRÁRIAS - CAMPUS II)	R\$4232.23	29/09/2003
7553	ESTEREOMICROSCÓPIO ESTEREOMICROSCÓPIO BINOCULAR (LUPA), COR: BEGE - NÚMERO DE SÉRIE: 2628800 01285. MARCA: OLYMPUS - MODELO: SZ-ST. EQUIPAMENTO DOADO PELO MINIS...	FCA (LAB. DE FITOPATOLOGIA -SALA 93 AGRÁRIAS -CAMPUS II)	R\$4232.23	29/09/2003
7554	ESTEREOMICROSCÓPIO ESTEREOMICROSCÓPIO BINOCULAR (LUPA), COR: BEGE - NÚMERO DE SÉRIE: 2628800 01285. MARCA: OLYMPUS - MODELO: SZ-ST. EQUIPAMENTO DOADO PELO MINIS...	FCA (LAB. DE FITOPATOLOGIA -SALA 93 AGRÁRIAS -CAMPUS II)	R\$4232.23	29/09/2003
7555	ESTEREOMICROSCÓPIO ESTEREOMICROSCÓPIO BINOCULAR (LUPA), COR: BEGE - NÚMERO DE SÉRIE: 2628800 01285. MARCA: OLYMPUS - MODELO: SZ-ST. EQUIPAMENTO DOADO PELO MINIS...	FCA (LAB. DE MICROSCOPIA - AGRÁRIAS - CAMPUS II)	R\$4232.23	29/09/2003
7556	ESTEREOMICROSCÓPIO ESTEREOMICROSCÓPIO BINOCULAR (LUPA), COR: BEGE - NÚMERO DE SÉRIE: 2628800 01285. MARCA: OLYMPUS - MODELO: SZ-ST. EQUIPAMENTO DOADO PELO MINIS...	FCA (LAB. DE FITOPATOLOGIA -SALA 93 AGRÁRIAS -CAMPUS II)	R\$4232.23	29/09/2003
7557	ESTEREOMICROSCÓPIO ESTEREOMICROSCÓPIO BINOCULAR (LUPA), COR: BEGE - NÚMERO DE SÉRIE: 2628800 01285. MARCA: OLYMPUS - MODELO: SZ-ST. EQUIPAMENTO DOADO PELO MINIS...	FCA (LAB. DE FITOPATOLOGIA -SALA 93 AGRÁRIAS -CAMPUS II)	R\$4232.23	29/09/2003
7558	ESTEREOMICROSCÓPIO ESTEREOMICROSCÓPIO BINOCULAR (LUPA), COR: BEGE - NÚMERO DE SÉRIE: 2628800 01285. MARCA: OLYMPUS - MODELO: SZ-ST. EQUIPAMENTO DOADO PELO MINIS...	PROAD (GUARDA ROTATIVA (21/CIBA))	R\$4232.23	29/09/2003
7559	ESTEREOMICROSCÓPIO ESTEREOMICROSCÓPIO BINOCULAR (LUPA), COR: BEGE - NÚMERO DE SÉRIE: 2628800 01285. MARCA: OLYMPUS - MODELO: SZ-ST. EQUIPAMENTO DOADO PELO MINIS...	FCBS (LAB. DE AQUICULTURA E ECOL. AQUÁTICA - BL1 - C II)	R\$4232.23	29/09/2003

Relatório de todos os bens da UFVJM

Nº Bem	Descrição	Localização	Valor Aquisição	Data Aquisição
7559	MINIS...	FCBS (LAB. DE AQUICULTURA E ECOL. AQUÁTICA - BL1 - C II)	R\$4232.23	29/09/2003
7560	ESTEREOMICROSCÓPIO ESTEREOMICROSCÓPIO BINOCULAR (LUPA), COR: BEGE - NÚMERO DE SÉRIE: 2628800 01285. MARCA: OLYMPUS - MODELO: SZ-ST. EQUIPAMENTO DOADO PELO MINIS...	PROAD (GUARDA ROTATIVA (21/CIBA))	R\$4232.23	29/09/2003
7566	MICROSCÓPIO BINOCULAR MICROSCÓPIO BINOCULAR COM IMUNOFLUORESCÊNCIA, MECANISMO BILATERAL DE FOCALIZAÇÃO, REGULARIZAÇÃO DE FOCALIZAÇÃO TIPO KOHLER, 4 OBJETIVAS, ...	FCBS (LAB. DE IMUNOLOGIA - AN. CLÍNICAS - CAMPUS II)	R\$20295.71	29/09/2003
7567	MICROSCÓPIO BINOCULAR MICROSCÓPIO BINOCULAR COM IMUNOFLUORESCÊNCIA, MECANISMO BILATERAL DE FOCALIZAÇÃO, REGULARIZAÇÃO DE FOCALIZAÇÃO TIPO KOHLER, 4 OBJETIVAS, ...	PROAD (DEPOSITO DO PATRIMÔNIO)	R\$20295.71	29/09/2003
7573	MICROSCÓPIO BINOCULAR MICROSCÓPIO BINOCULAR COM 4 OBJETIVAS, ACROMÁTICO 100X, CAMP. ESC. MARCA: OLYMPUS - MODELO: BX-41. EQUIPAMENTO DOADO PELO MINISTÉRIO DA ...	FCBS (LAB. DE PATOLOGIA - SALAS 22 -CIBA)	R\$8668.25	29/09/2003
7574	MICROSCÓPIO BINOCULAR MICROSCÓPIO BINOCULAR COM 4 OBJETIVAS POR ATÉ 100X, COR: CINZA. MARCA: OLYMPUS - MODELO: BX-41. EQUIPAMENTO DOADO PELO MINISTÉRIO DA EDUC...	FCBS (LAB. DE AQUICULTURA E ECOL. AQUÁTICA - BL1 - C II)	R\$11887.09	29/09/2003
7575	MICROSCÓPIO BINOCULAR MICROSCÓPIO BINOCULAR COM 4 OBJETIVAS POR ATÉ 100X, COR: CINZA. MARCA: OLYMPUS - MODELO: BX-41. EQUIPAMENTO DOADO PELO MINISTÉRIO DA EDUC...	FCBS (LAB. DE PATOLOGIA - SALAS 22 -CIBA)	R\$11887.09	29/09/2003
7576	MICROSCÓPIO BINOCULAR MICROSCÓPIO BINOCULAR COM 4 OBJETIVAS POR ATÉ 100X, COR: CINZA. MARCA: OLYMPUS - MODELO: BX-41. EQUIPAMENTO DOADO PELO MINISTÉRIO DA EDUC...	PROAD (DEPOSITO DO PATRIMÔNIO)	R\$11887.09	29/09/2003
7577	MICROSCÓPIO BINOCULAR MICROSCÓPIO BINOCULAR COM 4 OBJETIVAS POR ATÉ 100X, COR: CINZA. MARCA: OLYMPUS - MODELO: BX-41. EQUIPAMENTO DOADO PELO MINISTÉRIO DA EDUC...	PROAD (GUARDA ROTATIVA (21/CIBA))	R\$11887.09	29/09/2003
7578	MICROSCÓPIO BINOCULAR MICROSCÓPIO BINOCULAR, 4 OBJETIVAS E COM ACESSÓRIOS, COR: CINZA.	FCBS (LAB. DE PATOLOGIA - SALAS 22 -CIBA)	R\$7802.81	29/09/2003

Relatório de todos os bens da UFVJM

Nº Bem	Descrição	Localização	Valor Aquisição	Data Aquisição
7578	MARCA: OLYMPUS - MODELO: BX-41. EQUIPAMENTO DOADO PELO MINISTÉRIO DA EDU...	FCBS (LAB. DE PATOLOGIA - SALAS 22 -CIBA)	R\$7802.81	29/09/2003
7579	MICROSCÓPIO BINOCULAR MICROSCÓPIO BINOCULAR, 4 OBJETIVAS E COM ACESSÓRIOS, COR: CINZA. MARCA: OLYMPUS - MODELO: BX-41. EQUIPAMENTO DOADO PELO MINISTÉRIO DA EDU...	PROAD (DEPOSITO DO PATRIMÔNIO)	R\$7802.81	29/09/2003
7580	MICROSCÓPIO BINOCULAR MICROSCÓPIO BINOCULAR, 4 OBJETIVAS E COM ACESSÓRIOS, COR: CINZA. MARCA: OLYMPUS - MODELO: BX-41. EQUIPAMENTO DOADO PELO MINISTÉRIO DA EDU...	FCBS (LAB. DE PATOLOGIA - SALAS 22 -CIBA)	R\$7802.81	29/09/2003
7581	MICROSCÓPIO BINOCULAR MICROSCÓPIO BINOCULAR, 4 OBJETIVAS E COM ACESSÓRIOS, COR: CINZA. MARCA: OLYMPUS - MODELO: BX-41. EQUIPAMENTO DOADO PELO MINISTÉRIO DA EDU...	PROAD (DEPOSITO DO PATRIMÔNIO)	R\$7802.81	29/09/2003
7582	MICROSCÓPIO BINOCULAR MICROSCÓPIO BINOCULAR, 4 OBJETIVAS E COM ACESSÓRIOS, COR: CINZA. MARCA: OLYMPUS - MODELO: BX-41. EQUIPAMENTO DOADO PELO MINISTÉRIO DA EDU...	FCBS (LAB. DE PATOLOGIA - SALAS 22 -CIBA)	R\$7802.81	29/09/2003
7583	MICROSCÓPIO BINOCULAR MICROSCÓPIO BINOCULAR, 4 OBJETIVAS E COM ACESSÓRIOS, COR: CINZA. MARCA: OLYMPUS - MODELO: BX-41. EQUIPAMENTO DOADO PELO MINISTÉRIO DA EDU...	FCBS (LAB. DE PARASITOLOGIA CLÍNICA AN. CLÍN. CAMPUS II)	R\$7802.81	29/09/2003
7585	MICROSCÓPIO BINOCULAR MICROSCÓPIO BINOCULAR, 4 OBJETIVAS E COM ACESSÓRIOS, COR: CINZA. MARCA: OLYMPUS - MODELO: BX-41. EQUIPAMENTO DOADO PELO MINISTÉRIO DA EDU...	FCBS (LAB. DE APOIO DIDÁTICO - A. CLÍNICAS- CAMPUS II)	R\$7802.81	29/09/2003
7586	MICROSCÓPIO BINOCULAR MICROSCÓPIO BINOCULAR, 4 OBJETIVAS E COM ACESSÓRIOS, COR: CINZA. MARCA: OLYMPUS - MODELO: BX-41. EQUIPAMENTO DOADO PELO MINISTÉRIO DA EDU...	FCBS (LAB. DE PARASITOLOGIA CLÍNICA AN. CLÍN. CAMPUS II)	R\$7802.81	29/09/2003
7587	MICROSCÓPIO BINOCULAR MICROSCÓPIO BINOCULAR, 4 OBJETIVAS E COM ACESSÓRIOS, COR: CINZA. MARCA: OLYMPUS - MODELO: BX-41. EQUIPAMENTO DOADO PELO MINISTÉRIO DA EDU...	FCBS (LAB. DE PARASITOLOGIA CLÍNICA AN. CLÍN. CAMPUS II)	R\$7802.81	29/09/2003

Relatório de todos os bens da UFVJM

Nº Bem	Descrição	Localização	Valor Aquisição	Data Aquisição
7588	MICROSCÓPIO BINOCULAR MICROSCÓPIO BINOCULAR, 4 OBJETIVAS E COM ACESSÓRIOS, COR: CINZA. MARCA: OLYMPUS - MODELO: BX-41. EQUIPAMENTO DOADO PELO MINISTÉRIO DA EDU...	FCBS (LAB. DE CITOLOGIA E HAMATOLOGIA SL154 -AC-CII)	R\$7802.81	29/09/2003
7589	MICROSCÓPIO BINOCULAR MICROSCÓPIO BINOCULAR, 4 OBJETIVAS E COM ACESSÓRIOS, COR: CINZA. MARCA: OLYMPUS - MODELO: BX-41. EQUIPAMENTO DOADO PELO MINISTÉRIO DA EDU...	FCBS (LAB. DE APOIO DIDÁTICO - A. CLÍNICAS- CAMPUS II)	R\$7802.81	29/09/2003
7590	MICROSCÓPIO BINOCULAR MICROSCÓPIO BINOCULAR, 4 OBJETIVAS E COM ACESSÓRIOS, COR: CINZA. MARCA: OLYMPUS - MODELO: BX-41. EQUIPAMENTO DOADO PELO MINISTÉRIO DA EDU...	FCBS (LAB. DE PARASITOTOLOGIA CLÍNICA AN. CLÍN. CAMPUS II)	R\$7802.81	29/09/2003
7591	MICROSCÓPIO BINOCULAR MICROSCÓPIO BINOCULAR, 4 OBJETIVAS E COM ACESSÓRIOS, COR: CINZA. MARCA: OLYMPUS - MODELO: BX-41. EQUIPAMENTO DOADO PELO MINISTÉRIO DA EDU...	FCBS (LAB. DE APOIO DIDÁTICO - A. CLÍNICAS- CAMPUS II)	R\$7802.81	29/09/2003
7592	MICROSCÓPIO BINOCULAR MICROSCÓPIO BINOCULAR, 4 OBJETIVAS E COM ACESSÓRIOS, COR: CINZA. MARCA: OLYMPUS - MODELO: BX-41. EQUIPAMENTO DOADO PELO MINISTÉRIO DA EDU...	FCBS (LAB. DE HISTOLOGIA/EMBRIOLOGIA (27/CIBA))	R\$7802.81	29/09/2003
7593	MICROSCÓPIO BINOCULAR MICROSCÓPIO BINOCULAR, 4 OBJETIVAS E COM ACESSÓRIOS, COR: CINZA. MARCA: OLYMPUS - MODELO: BX-41. EQUIPAMENTO DOADO PELO MINISTÉRIO DA EDU...	FCBS (LAB. DE PARASITOTOLOGIA CLÍNICA AN. CLÍN. CAMPUS II)	R\$7802.81	29/09/2003
7594	MICROSCÓPIO BINOCULAR MICROSCÓPIO BINOCULAR, 4 OBJETIVAS E COM ACESSÓRIOS, COR: CINZA. MARCA: OLYMPUS - MODELO: BX-41. EQUIPAMENTO DOADO PELO MINISTÉRIO DA EDU...	FCBS (LAB. DE CITOLOGIA E HAMATOLOGIA SL154 -AC-CII)	R\$7802.81	29/09/2003
7595	MICROSCÓPIO BINOCULAR MICROSCÓPIO BINOCULAR, 4 OBJETIVAS E COM ACESSÓRIOS, COR: CINZA. MARCA: OLYMPUS - MODELO: BX-41. EQUIPAMENTO DOADO PELO MINISTÉRIO DA EDU...	PROAD (DEPOSITO DO PATRIMÔNIO)	R\$7802.81	29/09/2003
7596	MICROSCÓPIO BINOCULAR MICROSCÓPIO BINOCULAR COM 05 OBSERVADORES, COR: CINZA. MARCA: OLYMPUS - MODELO: BX-41.	FCBS ((LAB. PATOLOGIA - CAMPUS I))	R\$26175.05	29/09/2003

Relatório de todos os bens da UFVJM

Nº Bem	Descrição	Localização	Valor Aquisição	Data Aquisição
7596	EQUIPAMENTO DOADO PELO MINISTÉRIO DA EDUCAÇÃO - ME...	FCBS ((LAB. PATOLOGIA - CAMPUS I))	R\$26175.05	29/09/2003
7597	GRAVADORA (GRÁFICA) GRAVADORA CHAPA PARA IMPRESSÃO, FACE ÚNICA, FORMATO: 65 X 75 - NÚMERO DE SÉRIE: 01.02.13 - NBM (*B): 9009.2200 - MARCA: ELENCO - MODELO: EL...	DE (GRÁFICA)	R\$7850.00	23/07/2003
7598	IMPRESSORA (GRÁFICA) DUPLICADOR MÁQUINA IMPRESSORA OFFSET PLANA, MONOCOLOR, APARELHO ROBOT - NÚMERO DE SÉRIE: N-9754-SN (REMANUFATURADA) - MARCA: SOLNA - MODELO...	DE (GRÁFICA)	R\$68900.00	23/07/2003
7613	CARTEIRA UNIVERSITÁRIA CARTEIRA UNIVERSITÁRIA CONFECCIONADA EM MADEIRA DE EUCALIPTO GRANDIS MACIÇO COM BRAÇO EM MADEIRA 20MM, PÉS 4,5 X 2,5 E GRADE INFERIOR PAR...	ENF ((GABINETE 18 - ENFERMAGEM))	R\$51.45	23/07/2003
7623	CARTEIRA UNIVERSITÁRIA CARTEIRA UNIVERSITÁRIA CONFECCIONADA EM MADEIRA DE EUCALIPTO GRANDIS MACIÇO COM BRAÇO EM MADEIRA 20MM, PÉS 4,5 X 2,5 E GRADE INFERIOR PAR...	FIH ((LALEC - CENTRO DE HUMANIDADES/FIH))	R\$51.45	23/07/2003
7624	CARTEIRA UNIVERSITÁRIA CARTEIRA UNIVERSITÁRIA CONFECCIONADA EM MADEIRA DE EUCALIPTO GRANDIS MACIÇO COM BRAÇO EM MADEIRA 20MM, PÉS 4,5 X 2,5 E GRADE INFERIOR PAR...	FIH ((LALEC - CENTRO DE HUMANIDADES/FIH))	R\$51.45	23/07/2003
7625	CARTEIRA UNIVERSITÁRIA CARTEIRA UNIVERSITÁRIA CONFECCIONADA EM MADEIRA DE EUCALIPTO GRANDIS MACIÇO COM BRAÇO EM MADEIRA 20MM, PÉS 4,5 X 2,5 E GRADE INFERIOR PAR...	FIH ((LALEC - CENTRO DE HUMANIDADES/FIH))	R\$51.45	23/07/2003
7626	CARTEIRA UNIVERSITÁRIA CARTEIRA UNIVERSITÁRIA CONFECCIONADA EM MADEIRA DE EUCALIPTO GRANDIS MACIÇO COM BRAÇO EM MADEIRA 20MM, PÉS 4,5 X 2,5 E GRADE INFERIOR PAR...	FIH ((LALEC - CENTRO DE HUMANIDADES/FIH))	R\$51.45	23/07/2003
7627	CARTEIRA UNIVERSITÁRIA CARTEIRA UNIVERSITÁRIA CONFECCIONADA EM MADEIRA DE EUCALIPTO GRANDIS MACIÇO COM BRAÇO EM MADEIRA 20MM, PÉS 4,5 X 2,5 E GRADE INFERIOR PAR...	FIH ((LALEC - CENTRO DE HUMANIDADES/FIH))	R\$51.45	23/07/2003
7628	CARTEIRA UNIVERSITÁRIA CARTEIRA UNIVERSITÁRIA	FIH ((LALEC - CENTRO DE HUMANIDADES/FIH))	R\$51.45	23/07/2003

Relatório de todos os bens da UFVJM

Nº Bem	Descrição	Localização	Valor Aquisição	Data Aquisição
7628	CONFECCIONADA EM MADEIRA DE EUCALIPTO GRANDIS MACIÇO COM BRAÇO EM MADEIRA 20MM, PÉS 4,5 X 2,5 E GRADE INFERIOR PAR...	FIH ((LALEC - CENTRO DE HUMANIDADES/FIH))	R\$51.45	23/07/2003
7629	CARTEIRA UNIVERSITÁRIA CARTEIRA UNIVERSITÁRIA CONFECCIONADA EM MADEIRA DE EUCALIPTO GRANDIS MACIÇO COM BRAÇO EM MADEIRA 20MM, PÉS 4,5 X 2,5 E GRADE INFERIOR PAR...	UFVJM (CAMPUS II JUSCELINO KUBITSCHKE)	R\$51.45	23/07/2003
7630	CARTEIRA UNIVERSITÁRIA CARTEIRA UNIVERSITÁRIA CONFECCIONADA EM MADEIRA DE EUCALIPTO GRANDIS MACIÇO COM BRAÇO EM MADEIRA 20MM, PÉS 4,5 X 2,5 E GRADE INFERIOR PAR...	FIH ((LALEC - CENTRO DE HUMANIDADES/FIH))	R\$51.45	23/07/2003
7631	CARTEIRA UNIVERSITÁRIA CARTEIRA UNIVERSITÁRIA CONFECCIONADA EM MADEIRA DE EUCALIPTO GRANDIS MACIÇO COM BRAÇO EM MADEIRA 20MM, PÉS 4,5 X 2,5 E GRADE INFERIOR PAR...	FIH ((LALEC - CENTRO DE HUMANIDADES/FIH))	R\$51.45	23/07/2003
7632	CARTEIRA UNIVERSITÁRIA CARTEIRA UNIVERSITÁRIA CONFECCIONADA EM MADEIRA DE EUCALIPTO GRANDIS MACIÇO COM BRAÇO EM MADEIRA 20MM, PÉS 4,5 X 2,5 E GRADE INFERIOR PAR...	FIH ((LALEC - CENTRO DE HUMANIDADES/FIH))	R\$51.45	23/07/2003
7633	CARTEIRA UNIVERSITÁRIA CARTEIRA UNIVERSITÁRIA CONFECCIONADA EM MADEIRA DE EUCALIPTO GRANDIS MACIÇO COM BRAÇO EM MADEIRA 20MM, PÉS 4,5 X 2,5 E GRADE INFERIOR PAR...	FIH ((LALEC - CENTRO DE HUMANIDADES/FIH))	R\$51.45	23/07/2003
7634	CARTEIRA UNIVERSITÁRIA CARTEIRA UNIVERSITÁRIA CONFECCIONADA EM MADEIRA DE EUCALIPTO GRANDIS MACIÇO COM BRAÇO EM MADEIRA 20MM, PÉS 4,5 X 2,5 E GRADE INFERIOR PAR...	FIH ((LALEC - CENTRO DE HUMANIDADES/FIH))	R\$51.45	23/07/2003
7635	CARTEIRA UNIVERSITÁRIA CARTEIRA UNIVERSITÁRIA CONFECCIONADA EM MADEIRA DE EUCALIPTO GRANDIS MACIÇO COM BRAÇO EM MADEIRA 20MM, PÉS 4,5 X 2,5 E GRADE INFERIOR PAR...	FIH ((LALEC - CENTRO DE HUMANIDADES/FIH))	R\$51.45	23/07/2003
7636	CARTEIRA UNIVERSITÁRIA CARTEIRA UNIVERSITÁRIA CONFECCIONADA EM MADEIRA DE EUCALIPTO GRANDIS MACIÇO COM BRAÇO EM MADEIRA 20MM, PÉS 4,5 X 2,5 E GRADE	FIH ((LALEC - CENTRO DE HUMANIDADES/FIH))	R\$51.45	23/07/2003

Relatório de todos os bens da UFVJM

Nº Bem	Descrição	Localização	Valor Aquisição	Data Aquisição
7636	INFERIOR PAR...	FIH ((LALEC - CENTRO DE HUMANIDADES/FIH))	R\$51.45	23/07/2003
7637	CARTEIRA UNIVERSITÁRIA CARTEIRA UNIVERSITÁRIA CONFECCIONADA EM MADEIRA DE EUCALIPTO GRANDIS MACIÇO COM BRAÇO EM MADEIRA 20MM, PÉS 4,5 X 2,5 E GRADE INFERIOR PAR...	FIH ((LALEC - CENTRO DE HUMANIDADES/FIH))	R\$51.45	23/07/2003
7638	CARTEIRA UNIVERSITÁRIA CARTEIRA UNIVERSITÁRIA CONFECCIONADA EM MADEIRA DE EUCALIPTO GRANDIS MACIÇO COM BRAÇO EM MADEIRA 20MM, PÉS 4,5 X 2,5 E GRADE INFERIOR PAR...	FIH ((LALEC - CENTRO DE HUMANIDADES/FIH))	R\$51.45	23/07/2003
7639	CARTEIRA UNIVERSITÁRIA CARTEIRA UNIVERSITÁRIA CONFECCIONADA EM MADEIRA DE EUCALIPTO GRANDIS MACIÇO COM BRAÇO EM MADEIRA 20MM, PÉS 4,5 X 2,5 E GRADE INFERIOR PAR...	FIH ((LALEC - CENTRO DE HUMANIDADES/FIH))	R\$51.45	23/07/2003
7640	CARTEIRA UNIVERSITÁRIA CARTEIRA UNIVERSITÁRIA CONFECCIONADA EM MADEIRA DE EUCALIPTO GRANDIS MACIÇO COM BRAÇO EM MADEIRA 20MM, PÉS 4,5 X 2,5 E GRADE INFERIOR PAR...	FIH ((LALEC - CENTRO DE HUMANIDADES/FIH))	R\$51.45	23/07/2003
7641	CARTEIRA UNIVERSITÁRIA CARTEIRA UNIVERSITÁRIA CONFECCIONADA EM MADEIRA DE EUCALIPTO GRANDIS MACIÇO COM BRAÇO EM MADEIRA 20MM, PÉS 4,5 X 2,5 E GRADE INFERIOR PAR...	FIH ((LALEC - CENTRO DE HUMANIDADES/FIH))	R\$51.45	23/07/2003
7642	CARTEIRA UNIVERSITÁRIA CARTEIRA UNIVERSITÁRIA CONFECCIONADA EM MADEIRA DE EUCALIPTO GRANDIS MACIÇO COM BRAÇO EM MADEIRA 20MM, PÉS 4,5 X 2,5 E GRADE INFERIOR PAR...	FIH ((LALEC - CENTRO DE HUMANIDADES/FIH))	R\$51.45	23/07/2003
7643	CARTEIRA UNIVERSITÁRIA CARTEIRA UNIVERSITÁRIA CONFECCIONADA EM MADEIRA DE EUCALIPTO GRANDIS MACIÇO COM BRAÇO EM MADEIRA 20MM, PÉS 4,5 X 2,5 E GRADE INFERIOR PAR...	FIH ((LALEC - CENTRO DE HUMANIDADES/FIH))	R\$51.45	23/07/2003
7644	CARTEIRA UNIVERSITÁRIA CARTEIRA UNIVERSITÁRIA CONFECCIONADA EM MADEIRA DE EUCALIPTO GRANDIS MACIÇO COM BRAÇO EM MADEIRA 20MM, PÉS 4,5 X 2,5 E GRADE INFERIOR PAR...	FIH ((LALEC - CENTRO DE HUMANIDADES/FIH))	R\$51.45	23/07/2003
7645	CARTEIRA UNIVERSITÁRIA CARTEIRA UNIVERSITÁRIA CONFECCIONADA EM	FIH ((LALEC - CENTRO DE HUMANIDADES/FIH))	R\$51.45	23/07/2003

Relatório de todos os bens da UFVJM

Nº Bem	Descrição	Localização	Valor Aquisição	Data Aquisição
7645	MADEIRA DE EUCALIPTO GRANDIS MACIÇO COM BRAÇO EM MADEIRA 20MM, PÉS 4,5 X 2,5 E GRADE INFERIOR PAR...	FIH ((LALEC - CENTRO DE HUMANIDADES/FIH))	R\$51.45	23/07/2003
7646	CARTEIRA UNIVERSITARIA CARTEIRA UNIVERSITÁRIA CONFECCIONADA EM MADEIRA DE EUCALIPTO GRANDIS MACIÇO COM BRAÇO EM MADEIRA 20MM, PÉS 4,5 X 2,5 E GRADE INFERIOR PAR...	FIH ((LALEC - CENTRO DE HUMANIDADES/FIH))	R\$51.45	23/07/2003
7647	CARTEIRA UNIVERSITARIA CARTEIRA UNIVERSITÁRIA CONFECCIONADA EM MADEIRA DE EUCALIPTO GRANDIS MACIÇO COM BRAÇO EM MADEIRA 20MM, PÉS 4,5 X 2,5 E GRADE INFERIOR PAR...	UFVJM (SALAS DE AULA - BLOCO III - CAMPUS II)	R\$51.45	23/07/2003
7648	CARTEIRA UNIVERSITARIA CARTEIRA UNIVERSITÁRIA CONFECCIONADA EM MADEIRA DE EUCALIPTO GRANDIS MACIÇO COM BRAÇO EM MADEIRA 20MM, PÉS 4,5 X 2,5 E GRADE INFERIOR PAR...	FIH ((LALEC - CENTRO DE HUMANIDADES/FIH))	R\$51.45	23/07/2003
7649	CARTEIRA UNIVERSITARIA CARTEIRA UNIVERSITÁRIA CONFECCIONADA EM MADEIRA DE EUCALIPTO GRANDIS MACIÇO COM BRAÇO EM MADEIRA 20MM, PÉS 4,5 X 2,5 E GRADE INFERIOR PAR...	FIH ((LALEC - CENTRO DE HUMANIDADES/FIH))	R\$51.45	23/07/2003
7650	CARTEIRA UNIVERSITARIA CARTEIRA UNIVERSITÁRIA CONFECCIONADA EM MADEIRA DE EUCALIPTO GRANDIS MACIÇO COM BRAÇO EM MADEIRA 20MM, PÉS 4,5 X 2,5 E GRADE INFERIOR PAR...	FIH ((LALEC - CENTRO DE HUMANIDADES/FIH))	R\$51.45	23/07/2003
7651	CARTEIRA UNIVERSITARIA CARTEIRA UNIVERSITÁRIA CONFECCIONADA EM MADEIRA DE EUCALIPTO GRANDIS MACIÇO COM BRAÇO EM MADEIRA 20MM, PÉS 4,5 X 2,5 E GRADE INFERIOR PAR...	PROGRAD ((PAVILHÃO DE AULAS I - CAMPUS JK))	R\$51.45	23/07/2003
7652	CARTEIRA UNIVERSITARIA CARTEIRA UNIVERSITÁRIA CONFECCIONADA EM MADEIRA DE EUCALIPTO GRANDIS MACIÇO COM BRAÇO EM MADEIRA 20MM, PÉS 4,5 X 2,5 E GRADE INFERIOR PAR...	PROGRAD ((PAVILHÃO DE AULAS I - CAMPUS JK))	R\$51.45	23/07/2003
7653	CARTEIRA UNIVERSITARIA CARTEIRA UNIVERSITÁRIA CONFECCIONADA EM MADEIRA DE EUCALIPTO GRANDIS MACIÇO COM BRAÇO EM MADEIRA 20MM, PÉS 4,5 X 2,5 E GRADE INFERIOR PAR...	PROGRAD ((PAVILHÃO DE AULAS I - CAMPUS JK))	R\$51.45	23/07/2003

Relatório de todos os bens da UFVJM

Nº Bem	Descrição	Localização	Valor Aquisição	Data Aquisição
7654	CARTEIRA UNIVERSITÁRIA CARTEIRA UNIVERSITÁRIA CONFECCIONADA EM MADEIRA DE EUCALIPTO GRANDIS MACIÇO COM BRAÇO EM MADEIRA 20MM, PÉS 4,5 X 2,5 E GRADE INFERIOR PAR...	PROGRAD ((PAVILHÃO DE AULAS I- CAMPUS JK))	R\$51.45	23/07/2003
7655	CARTEIRA UNIVERSITÁRIA CARTEIRA UNIVERSITÁRIA CONFECCIONADA EM MADEIRA DE EUCALIPTO GRANDIS MACIÇO COM BRAÇO EM MADEIRA 20MM, PÉS 4,5 X 2,5 E GRADE INFERIOR PAR...	PROGRAD ((PAVILHÃO DE AULAS I- CAMPUS JK))	R\$51.45	23/07/2003
7656	CARTEIRA UNIVERSITÁRIA CARTEIRA UNIVERSITÁRIA CONFECCIONADA EM MADEIRA DE EUCALIPTO GRANDIS MACIÇO COM BRAÇO EM MADEIRA 20MM, PÉS 4,5 X 2,5 E GRADE INFERIOR PAR...	PROGRAD ((PAVILHÃO DE AULAS I- CAMPUS JK))	R\$51.45	23/07/2003
7657	CARTEIRA UNIVERSITÁRIA CARTEIRA UNIVERSITÁRIA CONFECCIONADA EM MADEIRA DE EUCALIPTO GRANDIS MACIÇO COM BRAÇO EM MADEIRA 20MM, PÉS 4,5 X 2,5 E GRADE INFERIOR PAR...	PROGRAD ((PAVILHÃO DE AULAS I- CAMPUS JK))	R\$51.45	23/07/2003
7658	CARTEIRA UNIVERSITÁRIA CARTEIRA UNIVERSITÁRIA CONFECCIONADA EM MADEIRA DE EUCALIPTO GRANDIS MACIÇO COM BRAÇO EM MADEIRA 20MM, PÉS 4,5 X 2,5 E GRADE INFERIOR PAR...	PROGRAD ((PAVILHÃO DE AULAS I- CAMPUS JK))	R\$51.45	23/07/2003
7659	CARTEIRA UNIVERSITÁRIA CARTEIRA UNIVERSITÁRIA CONFECCIONADA EM MADEIRA DE EUCALIPTO GRANDIS MACIÇO COM BRAÇO EM MADEIRA 20MM, PÉS 4,5 X 2,5 E GRADE INFERIOR PAR...	PROGRAD ((PAVILHÃO DE AULAS I- CAMPUS JK))	R\$51.45	23/07/2003
7660	CARTEIRA UNIVERSITÁRIA CARTEIRA UNIVERSITÁRIA CONFECCIONADA EM MADEIRA DE EUCALIPTO GRANDIS MACIÇO COM BRAÇO EM MADEIRA 20MM, PÉS 4,5 X 2,5 E GRADE INFERIOR PAR...	FCA (SALA DOS PROFESSORES - AGRÁRIAS - CAMPUS II)	R\$51.45	23/07/2003
7661	CARTEIRA UNIVERSITÁRIA CARTEIRA UNIVERSITÁRIA CONFECCIONADA EM MADEIRA DE EUCALIPTO GRANDIS MACIÇO COM BRAÇO EM MADEIRA 20MM, PÉS 4,5 X 2,5 E GRADE INFERIOR PAR...	PROGRAD ((PAVILHÃO DE AULAS I- CAMPUS JK))	R\$51.45	23/07/2003
7662	CARTEIRA UNIVERSITÁRIA CARTEIRA UNIVERSITÁRIA CONFECCIONADA EM MADEIRA DE EUCALIPTO GRANDIS MACIÇO COM	PROGRAD ((PAVILHÃO DE AULAS I- CAMPUS JK))	R\$51.45	23/07/2003

Relatório de todos os bens da UFVJM

Nº Bem	Descrição	Localização	Valor Aquisição	Data Aquisição
7662	BRAÇO EM MADEIRA 20MM, PÉS 4,5 X 2,5 E GRADE INFERIOR PAR...	PROGRAD ((PAVILHÃO DE AULAS I-CAMPUS JK))	R\$51.45	23/07/2003
7663	CARTEIRA UNIVERSITÁRIA CARTEIRA UNIVERSITÁRIA CONFECCIONADA EM MADEIRA DE EUCALIPTO GRANDIS MACIÇO COM BRAÇO EM MADEIRA 20MM, PÉS 4,5 X 2,5 E GRADE INFERIOR PAR...	PROGRAD ((PAVILHÃO DE AULAS I-CAMPUS JK))	R\$51.45	23/07/2003
7664	CARTEIRA UNIVERSITÁRIA CARTEIRA UNIVERSITÁRIA CONFECCIONADA EM MADEIRA DE EUCALIPTO GRANDIS MACIÇO COM BRAÇO EM MADEIRA 20MM, PÉS 4,5 X 2,5 E GRADE INFERIOR PAR...	PROGRAD ((PAVILHÃO DE AULAS I-CAMPUS JK))	R\$51.45	23/07/2003
7665	CARTEIRA UNIVERSITÁRIA CARTEIRA UNIVERSITÁRIA CONFECCIONADA EM MADEIRA DE EUCALIPTO GRANDIS MACIÇO COM BRAÇO EM MADEIRA 20MM, PÉS 4,5 X 2,5 E GRADE INFERIOR PAR...	PROGRAD ((PAVILHÃO DE AULAS I-CAMPUS JK))	R\$51.45	23/07/2003
7666	CARTEIRA UNIVERSITÁRIA CARTEIRA UNIVERSITÁRIA CONFECCIONADA EM MADEIRA DE EUCALIPTO GRANDIS MACIÇO COM BRAÇO EM MADEIRA 20MM, PÉS 4,5 X 2,5 E GRADE INFERIOR PAR...	PROGRAD ((PAVILHÃO DE AULAS I-CAMPUS JK))	R\$51.45	23/07/2003
7667	CARTEIRA UNIVERSITÁRIA CARTEIRA UNIVERSITÁRIA CONFECCIONADA EM MADEIRA DE EUCALIPTO GRANDIS MACIÇO COM BRAÇO EM MADEIRA 20MM, PÉS 4,5 X 2,5 E GRADE INFERIOR PAR...	PROGRAD ((PAVILHÃO DE AULAS I-CAMPUS JK))	R\$51.45	23/07/2003
7668	CARTEIRA UNIVERSITÁRIA CARTEIRA UNIVERSITÁRIA CONFECCIONADA EM MADEIRA DE EUCALIPTO GRANDIS MACIÇO COM BRAÇO EM MADEIRA 20MM, PÉS 4,5 X 2,5 E GRADE INFERIOR PAR...	PROGRAD ((PAVILHÃO DE AULAS I-CAMPUS JK))	R\$51.45	23/07/2003
7669	CARTEIRA UNIVERSITÁRIA CARTEIRA UNIVERSITÁRIA CONFECCIONADA EM MADEIRA DE EUCALIPTO GRANDIS MACIÇO COM BRAÇO EM MADEIRA 20MM, PÉS 4,5 X 2,5 E GRADE INFERIOR PAR...	PROGRAD ((PAVILHÃO DE AULAS I-CAMPUS JK))	R\$51.45	23/07/2003
7670	CARTEIRA UNIVERSITÁRIA CARTEIRA UNIVERSITÁRIA CONFECCIONADA EM MADEIRA DE EUCALIPTO GRANDIS MACIÇO COM BRAÇO EM MADEIRA 20MM, PÉS 4,5 X 2,5 E GRADE INFERIOR PAR...	PROGRAD ((PAVILHÃO DE AULAS I-CAMPUS JK))	R\$51.45	23/07/2003
7671	CARTEIRA UNIVERSITÁRIA CARTEIRA UNIVERSITÁRIA	PROGRAD ((PAVILHÃO DE AULAS I-CAMPUS JK))	R\$51.45	23/07/2003

Relatório de todos os bens da UFVJM

Nº Bem	Descrição	Localização	Valor Aquisição	Data Aquisição
7671	CONFECCIONADA EM MADEIRA DE EUCALIPTO GRANDIS MACIÇO COM BRAÇO EM MADEIRA 20MM, PÉS 4,5 X 2,5 E GRADE INFERIOR PAR...	PROGRAD ((PAVILHÃO DE AULAS I-CAMPUS JK))	R\$51.45	23/07/2003
7672	CARTEIRA UNIVERSITÁRIA CARTEIRA UNIVERSITÁRIA CONFECCIONADA EM MADEIRA DE EUCALIPTO GRANDIS MACIÇO COM BRAÇO EM MADEIRA 20MM, PÉS 4,5 X 2,5 E GRADE INFERIOR PAR...	PROGRAD ((PAVILHÃO DE AULAS I-CAMPUS JK))	R\$51.45	23/07/2003
7673	CARTEIRA UNIVERSITÁRIA CARTEIRA UNIVERSITÁRIA CONFECCIONADA EM MADEIRA DE EUCALIPTO GRANDIS MACIÇO COM BRAÇO EM MADEIRA 20MM, PÉS 4,5 X 2,5 E GRADE INFERIOR PAR...	UFVJM (CAMPUS II JUSCELINO KUBITSCHKE)	R\$51.45	23/07/2003
7674	CARTEIRA UNIVERSITÁRIA CARTEIRA UNIVERSITÁRIA CONFECCIONADA EM MADEIRA DE EUCALIPTO GRANDIS MACIÇO COM BRAÇO EM MADEIRA 20MM, PÉS 4,5 X 2,5 E GRADE INFERIOR PAR...	PROGRAD ((PAVILHÃO DE AULAS I-CAMPUS JK))	R\$51.45	23/07/2003
7675	CARTEIRA UNIVERSITÁRIA CARTEIRA UNIVERSITÁRIA CONFECCIONADA EM MADEIRA DE EUCALIPTO GRANDIS MACIÇO COM BRAÇO EM MADEIRA 20MM, PÉS 4,5 X 2,5 E GRADE INFERIOR PAR...	PROGRAD ((PAVILHÃO DE AULAS I-CAMPUS JK))	R\$51.45	23/07/2003
7676	CARTEIRA UNIVERSITÁRIA CARTEIRA UNIVERSITÁRIA CONFECCIONADA EM MADEIRA DE EUCALIPTO GRANDIS MACIÇO COM BRAÇO EM MADEIRA 20MM, PÉS 4,5 X 2,5 E GRADE INFERIOR PAR...	PROAD (CENTRAL DE ÁUDIO VÍDEO E FOTO-CAMPUS II)	R\$51.45	23/07/2003
7677	CARTEIRA UNIVERSITÁRIA CARTEIRA UNIVERSITÁRIA CONFECCIONADA EM MADEIRA DE EUCALIPTO GRANDIS MACIÇO COM BRAÇO EM MADEIRA 20MM, PÉS 4,5 X 2,5 E GRADE INFERIOR PAR...	PROGRAD ((PAVILHÃO DE AULAS I-CAMPUS JK))	R\$51.45	23/07/2003
7678	CARTEIRA UNIVERSITÁRIA CARTEIRA UNIVERSITÁRIA CONFECCIONADA EM MADEIRA DE EUCALIPTO GRANDIS MACIÇO COM BRAÇO EM MADEIRA 20MM, PÉS 4,5 X 2,5 E GRADE INFERIOR PAR...	PROGRAD ((PAVILHÃO DE AULAS I-CAMPUS JK))	R\$51.45	23/07/2003
7679	CARTEIRA UNIVERSITÁRIA CARTEIRA UNIVERSITÁRIA CONFECCIONADA EM MADEIRA DE EUCALIPTO GRANDIS MACIÇO COM BRAÇO EM MADEIRA 20MM, PÉS 4,5 X 2,5 E GRADE	FCA (LAB. DE BOTÂNICA - AGRÁRIAS - CAMPUS II)	R\$51.45	23/07/2003

Relatório de todos os bens da UFVJM

Nº Bem	Descrição	Localização	Valor Aquisição	Data Aquisição
7679	INFERIOR PAR...	FCA (LAB. DE BOTÂNICA - AGRÁRIAS - CAMPUS II)	R\$51.45	23/07/2003
7680	CARTEIRA UNIVERSITÁRIA CARTEIRA UNIVERSITÁRIA CONFECCIONADA EM MADEIRA DE EUCALIPTO GRANDIS MACIÇO COM BRAÇO EM MADEIRA 20MM, PÉS 4,5 X 2,5 E GRADE INFERIOR PAR...	PROGRAD ((ÁREA EXTERNA-1º ANDAR/PAV. DE AUDITÓRIOS- PROGRAD))	R\$51.45	23/07/2003
7681	CARTEIRA UNIVERSITÁRIA CARTEIRA UNIVERSITÁRIA CONFECCIONADA EM MADEIRA DE EUCALIPTO GRANDIS MACIÇO COM BRAÇO EM MADEIRA 20MM, PÉS 4,5 X 2,5 E GRADE INFERIOR PAR...	UFVJM (CAMPUS II JUSCELINO KUBITSCHKE)	R\$51.45	23/07/2003
7682	CARTEIRA UNIVERSITÁRIA CARTEIRA UNIVERSITÁRIA CONFECCIONADA EM MADEIRA DE EUCALIPTO GRANDIS MACIÇO COM BRAÇO EM MADEIRA 20MM, PÉS 4,5 X 2,5 E GRADE INFERIOR PAR...	UFVJM (CAMPUS II JUSCELINO KUBITSCHKE)	R\$51.45	23/07/2003
7683	CARTEIRA UNIVERSITÁRIA CARTEIRA UNIVERSITÁRIA CONFECCIONADA EM MADEIRA DE EUCALIPTO GRANDIS MACIÇO COM BRAÇO EM MADEIRA 20MM, PÉS 4,5 X 2,5 E GRADE INFERIOR PAR...	UFVJM (SALAS DE AULA - BLOCO I - CAMPUS II)	R\$51.45	23/07/2003
7684	CARTEIRA UNIVERSITÁRIA CARTEIRA UNIVERSITÁRIA CONFECCIONADA EM MADEIRA DE EUCALIPTO GRANDIS MACIÇO COM BRAÇO EM MADEIRA 20MM, PÉS 4,5 X 2,5 E GRADE INFERIOR PAR...	UFVJM (SALAS DE AULA - BLOCO I - CAMPUS II)	R\$51.45	23/07/2003
7685	CARTEIRA UNIVERSITÁRIA CARTEIRA UNIVERSITÁRIA CONFECCIONADA EM MADEIRA DE EUCALIPTO GRANDIS MACIÇO COM BRAÇO EM MADEIRA 20MM, PÉS 4,5 X 2,5 E GRADE INFERIOR PAR...	UFVJM (SALAS DE AULA - BLOCO I - CAMPUS II)	R\$51.45	23/07/2003
7686	CARTEIRA UNIVERSITÁRIA CARTEIRA UNIVERSITÁRIA CONFECCIONADA EM MADEIRA DE EUCALIPTO GRANDIS MACIÇO COM BRAÇO EM MADEIRA 20MM, PÉS 4,5 X 2,5 E GRADE INFERIOR PAR...	UFVJM (CAMPUS II JUSCELINO KUBITSCHKE)	R\$51.45	23/07/2003
7687	CARTEIRA UNIVERSITÁRIA CARTEIRA UNIVERSITÁRIA CONFECCIONADA EM MADEIRA DE EUCALIPTO GRANDIS MACIÇO COM BRAÇO EM MADEIRA 20MM, PÉS 4,5 X 2,5 E GRADE INFERIOR PAR...	UFVJM (CAMPUS II JUSCELINO KUBITSCHKE)	R\$51.45	23/07/2003
7688	CARTEIRA UNIVERSITÁRIA CARTEIRA UNIVERSITÁRIA CONFECCIONADA EM	UFVJM (CAMPUS II JUSCELINO KUBITSCHKE)	R\$51.45	23/07/2003

Relatório de todos os bens da UFVJM

Nº Bem	Descrição	Localização	Valor Aquisição	Data Aquisição
7688	MADEIRA DE EUCALIPTO GRANDIS MACIÇO COM BRAÇO EM MADEIRA 20MM, PÉS 4,5 X 2,5 E GRADE INFERIOR PAR...	UFVJM (CAMPUS II JUSCELINO KUBITSCHKE)	R\$51.45	23/07/2003
7689	CARTEIRA UNIVERSITÁRIA CARTEIRA UNIVERSITÁRIA CONFECCIONADA EM MADEIRA DE EUCALIPTO GRANDIS MACIÇO COM BRAÇO EM MADEIRA 20MM, PÉS 4,5 X 2,5 E GRADE INFERIOR PAR...	UFVJM (CAMPUS II JUSCELINO KUBITSCHKE)	R\$51.45	23/07/2003
7690	CARTEIRA UNIVERSITÁRIA CARTEIRA UNIVERSITÁRIA CONFECCIONADA EM MADEIRA DE EUCALIPTO GRANDIS MACIÇO COM BRAÇO EM MADEIRA 20MM, PÉS 4,5 X 2,5 E GRADE INFERIOR PAR...	UFVJM (SALAS DE AULA - BLOCO I - CAMPUS II)	R\$51.45	23/07/2003
7691	CARTEIRA UNIVERSITÁRIA CARTEIRA UNIVERSITÁRIA CONFECCIONADA EM MADEIRA DE EUCALIPTO GRANDIS MACIÇO COM BRAÇO EM MADEIRA 20MM, PÉS 4,5 X 2,5 E GRADE INFERIOR PAR...	UFVJM (CAMPUS II JUSCELINO KUBITSCHKE)	R\$51.45	23/07/2003
7692	CARTEIRA UNIVERSITÁRIA CARTEIRA UNIVERSITÁRIA CONFECCIONADA EM MADEIRA DE EUCALIPTO GRANDIS MACIÇO COM BRAÇO EM MADEIRA 20MM, PÉS 4,5 X 2,5 E GRADE INFERIOR PAR...	UFVJM (SALAS DE AULA - BLOCO I - CAMPUS II)	R\$51.45	23/07/2003
7693	CARTEIRA UNIVERSITÁRIA CARTEIRA UNIVERSITÁRIA CONFECCIONADA EM MADEIRA DE EUCALIPTO GRANDIS MACIÇO COM BRAÇO EM MADEIRA 20MM, PÉS 4,5 X 2,5 E GRADE INFERIOR PAR...	UFVJM (SALAS DE AULA - BLOCO I - CAMPUS II)	R\$51.45	23/07/2003
7694	CARTEIRA UNIVERSITÁRIA CARTEIRA UNIVERSITÁRIA CONFECCIONADA EM MADEIRA DE EUCALIPTO GRANDIS MACIÇO COM BRAÇO EM MADEIRA 20MM, PÉS 4,5 X 2,5 E GRADE INFERIOR PAR...	UFVJM (SALAS DE AULA - BLOCO I - CAMPUS II)	R\$51.45	23/07/2003
7695	CARTEIRA UNIVERSITÁRIA CARTEIRA UNIVERSITÁRIA CONFECCIONADA EM MADEIRA DE EUCALIPTO GRANDIS MACIÇO COM BRAÇO EM MADEIRA 20MM, PÉS 4,5 X 2,5 E GRADE INFERIOR PAR...	UFVJM (SALAS DE AULA - BLOCO I - CAMPUS II)	R\$51.45	23/07/2003
7696	CARTEIRA UNIVERSITÁRIA CARTEIRA UNIVERSITÁRIA CONFECCIONADA EM MADEIRA DE EUCALIPTO GRANDIS MACIÇO COM BRAÇO EM MADEIRA 20MM, PÉS 4,5 X 2,5 E GRADE INFERIOR PAR...	UFVJM (SALAS DE AULA - BLOCO I - CAMPUS II)	R\$51.45	23/07/2003

Relatório de todos os bens da UFVJM

Nº Bem	Descrição	Localização	Valor Aquisição	Data Aquisição
7697	CARTEIRA UNIVERSITÁRIA CARTEIRA UNIVERSITÁRIA CONFECCIONADA EM MADEIRA DE EUCALIPTO GRANDIS MACIÇO COM BRAÇO EM MADEIRA 20MM, PÉS 4,5 X 2,5 E GRADE INFERIOR PAR...	UFVJM (SALAS DE AULA - BLOCO I - CAMPUS II)	R\$51.45	23/07/2003
7698	CARTEIRA UNIVERSITÁRIA CARTEIRA UNIVERSITÁRIA CONFECCIONADA EM MADEIRA DE EUCALIPTO GRANDIS MACIÇO COM BRAÇO EM MADEIRA 20MM, PÉS 4,5 X 2,5 E GRADE INFERIOR PAR...	UFVJM (CAMPUS II JUSCELINO KUBITSCHKE)	R\$51.45	23/07/2003
7699	CARTEIRA UNIVERSITÁRIA CARTEIRA UNIVERSITÁRIA CONFECCIONADA EM MADEIRA DE EUCALIPTO GRANDIS MACIÇO COM BRAÇO EM MADEIRA 20MM, PÉS 4,5 X 2,5 E GRADE INFERIOR PAR...	DPM ((DEPÓSITO PATRIMÔNIO - PISCINA/EDF - DIP))	R\$51.45	23/07/2003
7700	CARTEIRA UNIVERSITÁRIA CARTEIRA UNIVERSITÁRIA CONFECCIONADA EM MADEIRA DE EUCALIPTO GRANDIS MACIÇO COM BRAÇO EM MADEIRA 20MM, PÉS 4,5 X 2,5 E GRADE INFERIOR PAR...	UFVJM (SALAS DE AULA - BLOCO I - CAMPUS II)	R\$51.45	23/07/2003
7701	CARTEIRA UNIVERSITÁRIA CARTEIRA UNIVERSITÁRIA CONFECCIONADA EM MADEIRA DE EUCALIPTO GRANDIS MACIÇO COM BRAÇO EM MADEIRA 20MM, PÉS 4,5 X 2,5 E GRADE INFERIOR PAR...	UFVJM (SALAS DE AULA - BLOCO III - CAMPUS II)	R\$51.45	23/07/2003
7702	CARTEIRA UNIVERSITÁRIA CARTEIRA UNIVERSITÁRIA CONFECCIONADA EM MADEIRA DE EUCALIPTO GRANDIS MACIÇO COM BRAÇO EM MADEIRA 20MM, PÉS 4,5 X 2,5 E GRADE INFERIOR PAR...	UFVJM (SALAS DE AULA - BLOCO III - CAMPUS II)	R\$51.45	23/07/2003
7703	CARTEIRA UNIVERSITÁRIA CARTEIRA UNIVERSITÁRIA CONFECCIONADA EM MADEIRA DE EUCALIPTO GRANDIS MACIÇO COM BRAÇO EM MADEIRA 20MM, PÉS 4,5 X 2,5 E GRADE INFERIOR PAR...	UFVJM (SALAS DE AULA - BLOCO III - CAMPUS II)	R\$51.45	23/07/2003
7704	CARTEIRA UNIVERSITÁRIA CARTEIRA UNIVERSITÁRIA CONFECCIONADA EM MADEIRA DE EUCALIPTO GRANDIS MACIÇO COM BRAÇO EM MADEIRA 20MM, PÉS 4,5 X 2,5 E GRADE INFERIOR PAR...	UFVJM (SALAS DE AULA - BLOCO III - CAMPUS II)	R\$51.45	23/07/2003
7705	CARTEIRA UNIVERSITÁRIA CARTEIRA UNIVERSITÁRIA CONFECCIONADA EM MADEIRA DE EUCALIPTO GRANDIS MACIÇO COM	UFVJM (SALAS DE AULA - CAMPUS I)	R\$51.45	23/07/2003

Relatório de todos os bens da UFVJM

Nº Bem	Descrição	Localização	Valor Aquisição	Data Aquisição
7705	BRAÇO EM MADEIRA 20MM, PÉS 4,5 X 2,5 E GRADE INFERIOR PAR...	UFVJM (SALAS DE AULA - CAMPUS I)	R\$51.45	23/07/2003
7706	CARTEIRA UNIVERSITÁRIA CARTEIRA UNIVERSITÁRIA CONFECCIONADA EM MADEIRA DE EUCALIPTO GRANDIS MACIÇO COM BRAÇO EM MADEIRA 20MM, PÉS 4,5 X 2,5 E GRADE INFERIOR PAR...	UFVJM (SALAS DE AULA - BLOCO III - CAMPUS II)	R\$51.45	23/07/2003
7707	CARTEIRA UNIVERSITÁRIA CARTEIRA UNIVERSITÁRIA CONFECCIONADA EM MADEIRA DE EUCALIPTO GRANDIS MACIÇO COM BRAÇO EM MADEIRA 20MM, PÉS 4,5 X 2,5 E GRADE INFERIOR PAR...	UFVJM (SALAS DE AULA - BLOCO III - CAMPUS II)	R\$51.45	23/07/2003
7708	CARTEIRA UNIVERSITÁRIA CARTEIRA UNIVERSITÁRIA CONFECCIONADA EM MADEIRA DE EUCALIPTO GRANDIS MACIÇO COM BRAÇO EM MADEIRA 20MM, PÉS 4,5 X 2,5 E GRADE INFERIOR PAR...	UFVJM (CAMPUS II JUSCELINO KUBITSCHKE)	R\$51.45	23/07/2003
7709	CARTEIRA UNIVERSITÁRIA CARTEIRA UNIVERSITÁRIA CONFECCIONADA EM MADEIRA DE EUCALIPTO GRANDIS MACIÇO COM BRAÇO EM MADEIRA 20MM, PÉS 4,5 X 2,5 E GRADE INFERIOR PAR...	UFVJM (SALAS DE AULA - BLOCO III - CAMPUS II)	R\$51.45	23/07/2003
7710	CARTEIRA UNIVERSITÁRIA CARTEIRA UNIVERSITÁRIA CONFECCIONADA EM MADEIRA DE EUCALIPTO GRANDIS MACIÇO COM BRAÇO EM MADEIRA 20MM, PÉS 4,5 X 2,5 E GRADE INFERIOR PAR...	UFVJM (SALAS DE AULA - BLOCO III - CAMPUS II)	R\$51.45	23/07/2003
7711	CARTEIRA UNIVERSITÁRIA CARTEIRA UNIVERSITÁRIA CONFECCIONADA EM MADEIRA DE EUCALIPTO GRANDIS MACIÇO COM BRAÇO EM MADEIRA 20MM, PÉS 4,5 X 2,5 E GRADE INFERIOR PAR...	UFVJM (SALAS DE AULA - BLOCO III - CAMPUS II)	R\$51.45	23/07/2003
7712	CARTEIRA UNIVERSITÁRIA CARTEIRA UNIVERSITÁRIA CONFECCIONADA EM MADEIRA DE EUCALIPTO GRANDIS MACIÇO COM BRAÇO EM MADEIRA 20MM, PÉS 4,5 X 2,5 E GRADE INFERIOR PAR...	UFVJM (SALAS DE AULA - CAMPUS I)	R\$51.45	23/07/2003
7713	CARTEIRA UNIVERSITÁRIA CARTEIRA UNIVERSITÁRIA CONFECCIONADA EM MADEIRA DE EUCALIPTO GRANDIS MACIÇO COM BRAÇO EM MADEIRA 20MM, PÉS 4,5 X 2,5 E GRADE INFERIOR PAR...	UFVJM (SALAS DE AULA - CAMPUS I)	R\$51.45	23/07/2003
7714	CARTEIRA UNIVERSITÁRIA CARTEIRA UNIVERSITÁRIA	UFVJM (SALAS DE AULA - BLOCO III - CAMPUS II)	R\$51.45	23/07/2003

Relatório de todos os bens da UFVJM

Nº Bem	Descrição	Localização	Valor Aquisição	Data Aquisição
7714	CONFECCIONADA EM MADEIRA DE EUCALIPTO GRANDIS MACIÇO COM BRAÇO EM MADEIRA 20MM, PÉS 4,5 X 2,5 E GRADE INFERIOR PAR...	UFVJM (SALAS DE AULA - BLOCO III - CAMPUS II)	R\$51.45	23/07/2003
7715	CARTEIRA UNIVERSITÁRIA CARTEIRA UNIVERSITÁRIA CONFECCIONADA EM MADEIRA DE EUCALIPTO GRANDIS MACIÇO COM BRAÇO EM MADEIRA 20MM, PÉS 4,5 X 2,5 E GRADE INFERIOR PAR...	UFVJM (SALAS DE AULA - BLOCO III - CAMPUS II)	R\$51.45	23/07/2003
7716	CARTEIRA UNIVERSITÁRIA CARTEIRA UNIVERSITÁRIA CONFECCIONADA EM MADEIRA DE EUCALIPTO GRANDIS MACIÇO COM BRAÇO EM MADEIRA 20MM, PÉS 4,5 X 2,5 E GRADE INFERIOR PAR...	UFVJM (SALAS DE AULA - BLOCO III - CAMPUS II)	R\$51.45	23/07/2003
7717	CARTEIRA UNIVERSITÁRIA CARTEIRA UNIVERSITÁRIA CONFECCIONADA EM MADEIRA DE EUCALIPTO GRANDIS MACIÇO COM BRAÇO EM MADEIRA 20MM, PÉS 4,5 X 2,5 E GRADE INFERIOR PAR...	FAMED ((FACULDADE DE MEDICINA - CAMPUS JK))	R\$51.45	23/07/2003
7718	CARTEIRA UNIVERSITÁRIA CARTEIRA UNIVERSITÁRIA CONFECCIONADA EM MADEIRA DE EUCALIPTO GRANDIS MACIÇO COM BRAÇO EM MADEIRA 20MM, PÉS 4,5 X 2,5 E GRADE INFERIOR PAR...	UFVJM (SALAS DE AULA - BLOCO III - CAMPUS II)	R\$51.45	23/07/2003
7719	CARTEIRA UNIVERSITÁRIA CARTEIRA UNIVERSITÁRIA CONFECCIONADA EM MADEIRA DE EUCALIPTO GRANDIS MACIÇO COM BRAÇO EM MADEIRA 20MM, PÉS 4,5 X 2,5 E GRADE INFERIOR PAR...	FIH ((ANFITEATRO BHU - CENTRO DE HUMANIDADES/FIH))	R\$51.45	23/07/2003
7720	CARTEIRA UNIVERSITÁRIA CARTEIRA UNIVERSITÁRIA CONFECCIONADA EM MADEIRA DE EUCALIPTO GRANDIS MACIÇO COM BRAÇO EM MADEIRA 20MM, PÉS 4,5 X 2,5 E GRADE INFERIOR PAR...	PROAD ((PAVILHÃO DE AULAS III- CAMPUS JK))	R\$51.45	23/07/2003
7721	CARTEIRA UNIVERSITÁRIA CARTEIRA UNIVERSITÁRIA CONFECCIONADA EM MADEIRA DE EUCALIPTO GRANDIS MACIÇO COM BRAÇO EM MADEIRA 20MM, PÉS 4,5 X 2,5 E GRADE INFERIOR PAR...	UFVJM (SALAS DE AULA - BLOCO III - CAMPUS II)	R\$51.45	23/07/2003
7722	CARTEIRA UNIVERSITÁRIA CARTEIRA UNIVERSITÁRIA CONFECCIONADA EM MADEIRA DE EUCALIPTO GRANDIS MACIÇO COM BRAÇO EM MADEIRA 20MM, PÉS 4,5 X 2,5 E GRADE	FAMED ((FACULDADE DE MEDICINA - CAMPUS JK))	R\$51.45	23/07/2003

Relatório de todos os bens da UFVJM

Nº Bem	Descrição	Localização	Valor Aquisição	Data Aquisição
7722	INFERIOR PAR...	FAMED ((FACULDADE DE MEDICINA - CAMPUS JK))	R\$51.45	23/07/2003
7723	CARTEIRA UNIVERSITÁRIA CARTEIRA UNIVERSITÁRIA CONFECCIONADA EM MADEIRA DE EUCALIPTO GRANDIS MACIÇO COM BRAÇO EM MADEIRA 20MM, PÉS 4,5 X 2,5 E GRADE INFERIOR PAR...	FCA (LAB. DE MECÂNICA - FACULDADE DE CIÊNCIAS AGRÁRIAS)	R\$51.45	23/07/2003
7724	CARTEIRA UNIVERSITÁRIA CARTEIRA UNIVERSITÁRIA CONFECCIONADA EM MADEIRA DE EUCALIPTO GRANDIS MACIÇO COM BRAÇO EM MADEIRA 20MM, PÉS 4,5 X 2,5 E GRADE INFERIOR PAR...	FAMED ((FACULDADE DE MEDICINA - CAMPUS JK))	R\$51.45	23/07/2003
7725	CARTEIRA UNIVERSITÁRIA CARTEIRA UNIVERSITÁRIA CONFECCIONADA EM MADEIRA DE EUCALIPTO GRANDIS MACIÇO COM BRAÇO EM MADEIRA 20MM, PÉS 4,5 X 2,5 E GRADE INFERIOR PAR...	PROAD ((PAVILHÃO DE AULAS III- CAMPUS JK))	R\$51.45	23/07/2003
7726	CARTEIRA UNIVERSITÁRIA CARTEIRA UNIVERSITÁRIA CONFECCIONADA EM MADEIRA DE EUCALIPTO GRANDIS MACIÇO COM BRAÇO EM MADEIRA 20MM, PÉS 4,5 X 2,5 E GRADE INFERIOR PAR...	PROAD ((PAVILHÃO DE AULAS III- CAMPUS JK))	R\$51.45	23/07/2003
7727	CARTEIRA UNIVERSITÁRIA CARTEIRA UNIVERSITÁRIA CONFECCIONADA EM MADEIRA DE EUCALIPTO GRANDIS MACIÇO COM BRAÇO EM MADEIRA 20MM, PÉS 4,5 X 2,5 E GRADE INFERIOR PAR...	PROAD ((PAVILHÃO DE AULAS III- CAMPUS JK))	R\$51.45	23/07/2003
7728	CARTEIRA UNIVERSITÁRIA CARTEIRA UNIVERSITÁRIA CONFECCIONADA EM MADEIRA DE EUCALIPTO GRANDIS MACIÇO COM BRAÇO EM MADEIRA 20MM, PÉS 4,5 X 2,5 E GRADE INFERIOR PAR...	FAMED ((FACULDADE DE MEDICINA - CAMPUS JK))	R\$51.45	23/07/2003
7729	CARTEIRA UNIVERSITÁRIA CARTEIRA UNIVERSITÁRIA CONFECCIONADA EM MADEIRA DE EUCALIPTO GRANDIS MACIÇO COM BRAÇO EM MADEIRA 20MM, PÉS 4,5 X 2,5 E GRADE INFERIOR PAR...	FAMED ((FACULDADE DE MEDICINA - CAMPUS JK))	R\$51.45	23/07/2003
7730	CARTEIRA UNIVERSITÁRIA CARTEIRA UNIVERSITÁRIA CONFECCIONADA EM MADEIRA DE EUCALIPTO GRANDIS MACIÇO COM BRAÇO EM MADEIRA 20MM, PÉS 4,5 X 2,5 E GRADE INFERIOR PAR...	PROAD ((PAVILHÃO DE AULAS III- CAMPUS JK))	R\$51.45	23/07/2003
7731	CARTEIRA UNIVERSITÁRIA CARTEIRA UNIVERSITÁRIA CONFECCIONADA EM	UFVJM (SALAS DE AULA - BLOCO III - CAMPUS II)	R\$51.45	23/07/2003

Relatório de todos os bens da UFVJM

Nº Bem	Descrição	Localização	Valor Aquisição	Data Aquisição
7731	MADEIRA DE EUCALIPTO GRANDIS MACIÇO COM BRAÇO EM MADEIRA 20MM, PÉS 4,5 X 2,5 E GRADE INFERIOR PAR...	UFVJM (SALAS DE AULA - BLOCO III - CAMPUS II)	R\$51.45	23/07/2003
7732	CARTEIRA UNIVERSITARIA CARTEIRA UNIVERSITÁRIA CONFECCIONADA EM MADEIRA DE EUCALIPTO GRANDIS MACIÇO COM BRAÇO EM MADEIRA 20MM, PÉS 4,5 X 2,5 E GRADE INFERIOR PAR...	UFVJM (SALAS DE AULA - BLOCO III - CAMPUS II)	R\$51.45	23/07/2003
7733	CARTEIRA UNIVERSITARIA CARTEIRA UNIVERSITÁRIA CONFECCIONADA EM MADEIRA DE EUCALIPTO GRANDIS MACIÇO COM BRAÇO EM MADEIRA 20MM, PÉS 4,5 X 2,5 E GRADE INFERIOR PAR...	UFVJM (SALAS DE AULA - BLOCO III - CAMPUS II)	R\$51.45	23/07/2003
7734	CARTEIRA UNIVERSITARIA CARTEIRA UNIVERSITÁRIA CONFECCIONADA EM MADEIRA DE EUCALIPTO GRANDIS MACIÇO COM BRAÇO EM MADEIRA 20MM, PÉS 4,5 X 2,5 E GRADE INFERIOR PAR...	UFVJM (SALAS DE AULA - BLOCO III - CAMPUS II)	R\$51.45	23/07/2003
7735	CARTEIRA UNIVERSITARIA CARTEIRA UNIVERSITÁRIA CONFECCIONADA EM MADEIRA DE EUCALIPTO GRANDIS MACIÇO COM BRAÇO EM MADEIRA 20MM, PÉS 4,5 X 2,5 E GRADE INFERIOR PAR...	UFVJM (SALAS DE AULA - BLOCO III - CAMPUS II)	R\$51.45	23/07/2003
7736	CARTEIRA UNIVERSITARIA CARTEIRA UNIVERSITÁRIA CONFECCIONADA EM MADEIRA DE EUCALIPTO GRANDIS MACIÇO COM BRAÇO EM MADEIRA 20MM, PÉS 4,5 X 2,5 E GRADE INFERIOR PAR...	UFVJM (CAMPUS II JUSCELINO KUBITSCHKE)	R\$51.45	23/07/2003
7737	CARTEIRA UNIVERSITARIA CARTEIRA UNIVERSITÁRIA CONFECCIONADA EM MADEIRA DE EUCALIPTO GRANDIS MACIÇO COM BRAÇO EM MADEIRA 20MM, PÉS 4,5 X 2,5 E GRADE INFERIOR PAR...	UFVJM (SALAS DE AULA - BLOCO III - CAMPUS II)	R\$51.45	23/07/2003
7738	CARTEIRA UNIVERSITARIA CARTEIRA UNIVERSITÁRIA CONFECCIONADA EM MADEIRA DE EUCALIPTO GRANDIS MACIÇO COM BRAÇO EM MADEIRA 20MM, PÉS 4,5 X 2,5 E GRADE INFERIOR PAR...	UFVJM (SALAS DE AULA - BLOCO III - CAMPUS II)	R\$51.45	23/07/2003
7739	CARTEIRA UNIVERSITARIA CARTEIRA UNIVERSITÁRIA CONFECCIONADA EM MADEIRA DE EUCALIPTO GRANDIS MACIÇO COM BRAÇO EM MADEIRA 20MM, PÉS 4,5 X 2,5 E GRADE INFERIOR PAR...	UFVJM (SALAS DE AULA - BLOCO III - CAMPUS II)	R\$51.45	23/07/2003

Relatório de todos os bens da UFVJM

Nº Bem	Descrição	Localização	Valor Aquisição	Data Aquisição
7740	CARTEIRA UNIVERSITÁRIA CARTEIRA UNIVERSITÁRIA CONFECCIONADA EM MADEIRA DE EUCALIPTO GRANDIS MACIÇO COM BRAÇO EM MADEIRA 20MM, PÉS 4,5 X 2,5 E GRADE INFERIOR PAR...	UFVJM (SALAS DE AULA - BLOCO III - CAMPUS II)	R\$51.45	23/07/2003
7741	CARTEIRA UNIVERSITÁRIA CARTEIRA UNIVERSITÁRIA CONFECCIONADA EM MADEIRA DE EUCALIPTO GRANDIS MACIÇO COM BRAÇO EM MADEIRA 20MM, PÉS 4,5 X 2,5 E GRADE INFERIOR PAR...	UFVJM (SALAS DE AULA - BLOCO III - CAMPUS II)	R\$51.45	23/07/2003
7742	CARTEIRA UNIVERSITÁRIA CARTEIRA UNIVERSITÁRIA CONFECCIONADA EM MADEIRA DE EUCALIPTO GRANDIS MACIÇO COM BRAÇO EM MADEIRA 20MM, PÉS 4,5 X 2,5 E GRADE INFERIOR PAR...	UFVJM (SALAS DE AULA - BLOCO III - CAMPUS II)	R\$51.45	23/07/2003
7743	CARTEIRA UNIVERSITÁRIA CARTEIRA UNIVERSITÁRIA CONFECCIONADA EM MADEIRA DE EUCALIPTO GRANDIS MACIÇO COM BRAÇO EM MADEIRA 20MM, PÉS 4,5 X 2,5 E GRADE INFERIOR PAR...	UFVJM (SALAS DE AULA - BLOCO III - CAMPUS II)	R\$51.45	23/07/2003
7744	CARTEIRA UNIVERSITÁRIA CARTEIRA UNIVERSITÁRIA CONFECCIONADA EM MADEIRA DE EUCALIPTO GRANDIS MACIÇO COM BRAÇO EM MADEIRA 20MM, PÉS 4,5 X 2,5 E GRADE INFERIOR PAR...	DPM ((DEPÓSITO PATRIMÔNIO - PISCINA/EDF - DIP))	R\$51.45	23/07/2003
7745	CARTEIRA UNIVERSITÁRIA CARTEIRA UNIVERSITÁRIA CONFECCIONADA EM MADEIRA DE EUCALIPTO GRANDIS MACIÇO COM BRAÇO EM MADEIRA 20MM, PÉS 4,5 X 2,5 E GRADE INFERIOR PAR...	UFVJM (SALAS DE AULA - BLOCO III - CAMPUS II)	R\$51.45	23/07/2003
7746	CARTEIRA UNIVERSITÁRIA CARTEIRA UNIVERSITÁRIA CONFECCIONADA EM MADEIRA DE EUCALIPTO GRANDIS MACIÇO COM BRAÇO EM MADEIRA 20MM, PÉS 4,5 X 2,5 E GRADE INFERIOR PAR...	UFVJM (SALAS DE AULA - BLOCO III - CAMPUS II)	R\$51.45	23/07/2003
7747	CARTEIRA UNIVERSITÁRIA CARTEIRA UNIVERSITÁRIA CONFECCIONADA EM MADEIRA DE EUCALIPTO GRANDIS MACIÇO COM BRAÇO EM MADEIRA 20MM, PÉS 4,5 X 2,5 E GRADE INFERIOR PAR...	UFVJM (SALAS DE AULA - BLOCO I - CAMPUS II)	R\$51.45	23/07/2003
7748	CARTEIRA UNIVERSITÁRIA CARTEIRA UNIVERSITÁRIA CONFECCIONADA EM MADEIRA DE EUCALIPTO GRANDIS MACIÇO COM	UFVJM (CAMPUS II JUSCELINO KUBITSCHKE)	R\$51.45	23/07/2003

Relatório de todos os bens da UFVJM

Nº Bem	Descrição	Localização	Valor Aquisição	Data Aquisição
7748	BRAÇO EM MADEIRA 20MM, PÉS 4,5 X 2,5 E GRADE INFERIOR PAR...	UFVJM (CAMPUS II JUSCELINO KUBITSCHKEK)	R\$51.45	23/07/2003
7749	CARTEIRA UNIVERSITÁRIA CARTEIRA UNIVERSITÁRIA CONFECCIONADA EM MADEIRA DE EUCALIPTO GRANDIS MACIÇO COM BRAÇO EM MADEIRA 20MM, PÉS 4,5 X 2,5 E GRADE INFERIOR PAR...	UFVJM (CAMPUS II JUSCELINO KUBITSCHKEK)	R\$51.45	23/07/2003
7750	CARTEIRA UNIVERSITÁRIA CARTEIRA UNIVERSITÁRIA CONFECCIONADA EM MADEIRA DE EUCALIPTO GRANDIS MACIÇO COM BRAÇO EM MADEIRA 20MM, PÉS 4,5 X 2,5 E GRADE INFERIOR PAR...	UFVJM (SALAS DE AULA - BLOCO I - CAMPUS II)	R\$51.45	23/07/2003
7751	CARTEIRA UNIVERSITÁRIA CARTEIRA UNIVERSITÁRIA CONFECCIONADA EM MADEIRA DE EUCALIPTO GRANDIS MACIÇO COM BRAÇO EM MADEIRA 20MM, PÉS 4,5 X 2,5 E GRADE INFERIOR PAR...	UFVJM (CAMPUS II JUSCELINO KUBITSCHKEK)	R\$51.45	23/07/2003
7752	CARTEIRA UNIVERSITÁRIA CARTEIRA UNIVERSITÁRIA CONFECCIONADA EM MADEIRA DE EUCALIPTO GRANDIS MACIÇO COM BRAÇO EM MADEIRA 20MM, PÉS 4,5 X 2,5 E GRADE INFERIOR PAR...	UFVJM (CAMPUS II JUSCELINO KUBITSCHKEK)	R\$51.45	23/07/2003
7753	CARTEIRA UNIVERSITÁRIA CARTEIRA UNIVERSITÁRIA CONFECCIONADA EM MADEIRA DE EUCALIPTO GRANDIS MACIÇO COM BRAÇO EM MADEIRA 20MM, PÉS 4,5 X 2,5 E GRADE INFERIOR PAR...	UFVJM (CAMPUS II JUSCELINO KUBITSCHKEK)	R\$51.45	23/07/2003
7754	CARTEIRA UNIVERSITÁRIA CARTEIRA UNIVERSITÁRIA CONFECCIONADA EM MADEIRA DE EUCALIPTO GRANDIS MACIÇO COM BRAÇO EM MADEIRA 20MM, PÉS 4,5 X 2,5 E GRADE INFERIOR PAR...	UFVJM (SALAS DE AULA - BLOCO III - CAMPUS II)	R\$51.45	23/07/2003
7755	CARTEIRA UNIVERSITÁRIA CARTEIRA UNIVERSITÁRIA CONFECCIONADA EM MADEIRA DE EUCALIPTO GRANDIS MACIÇO COM BRAÇO EM MADEIRA 20MM, PÉS 4,5 X 2,5 E GRADE INFERIOR PAR...	UFVJM (SALAS DE AULA - BLOCO III - CAMPUS II)	R\$51.45	23/07/2003
7756	CARTEIRA UNIVERSITÁRIA CARTEIRA UNIVERSITÁRIA CONFECCIONADA EM MADEIRA DE EUCALIPTO GRANDIS MACIÇO COM BRAÇO EM MADEIRA 20MM, PÉS 4,5 X 2,5 E GRADE INFERIOR PAR...	UFVJM (SALAS DE AULA - BLOCO III - CAMPUS II)	R\$51.45	23/07/2003
7757	CARTEIRA UNIVERSITÁRIA CARTEIRA UNIVERSITÁRIA	UFVJM (SALAS DE AULA - BLOCO III - CAMPUS II)	R\$51.45	23/07/2003

Relatório de todos os bens da UFVJM

Nº Bem	Descrição	Localização	Valor Aquisição	Data Aquisição
7757	CONFECCIONADA EM MADEIRA DE EUCALIPTO GRANDIS MACIÇO COM BRAÇO EM MADEIRA 20MM, PÉS 4,5 X 2,5 E GRADE INFERIOR PAR...	UFVJM (SALAS DE AULA - BLOCO III - CAMPUS II)	R\$51.45	23/07/2003
7758	CARTEIRA UNIVERSITÁRIA CARTEIRA UNIVERSITÁRIA CONFECCIONADA EM MADEIRA DE EUCALIPTO GRANDIS MACIÇO COM BRAÇO EM MADEIRA 20MM, PÉS 4,5 X 2,5 E GRADE INFERIOR PAR...	UFVJM (SALAS DE AULA - BLOCO III - CAMPUS II)	R\$51.45	23/07/2003
7759	CARTEIRA UNIVERSITÁRIA CARTEIRA UNIVERSITÁRIA CONFECCIONADA EM MADEIRA DE EUCALIPTO GRANDIS MACIÇO COM BRAÇO EM MADEIRA 20MM, PÉS 4,5 X 2,5 E GRADE INFERIOR PAR...	UFVJM (SALAS DE AULA - BLOCO III - CAMPUS II)	R\$51.45	23/07/2003
7760	CARTEIRA UNIVERSITÁRIA CARTEIRA UNIVERSITÁRIA CONFECCIONADA EM MADEIRA DE EUCALIPTO GRANDIS MACIÇO COM BRAÇO EM MADEIRA 20MM, PÉS 4,5 X 2,5 E GRADE INFERIOR PAR...	UFVJM (CAMPUS II JUSCELINO KUBITSCHKE)	R\$51.45	23/07/2003
7761	CARTEIRA UNIVERSITÁRIA CARTEIRA UNIVERSITÁRIA CONFECCIONADA EM MADEIRA DE EUCALIPTO GRANDIS MACIÇO COM BRAÇO EM MADEIRA 20MM, PÉS 4,5 X 2,5 E GRADE INFERIOR PAR...	PROGRAD ((PAVILHÃO DE AULAS I - CAMPUS JK))	R\$51.45	23/07/2003
7762	CARTEIRA UNIVERSITÁRIA CARTEIRA UNIVERSITÁRIA CONFECCIONADA EM MADEIRA DE EUCALIPTO GRANDIS MACIÇO COM BRAÇO EM MADEIRA 20MM, PÉS 4,5 X 2,5 E GRADE INFERIOR PAR...	UFVJM (SALAS DE AULA - BLOCO III - CAMPUS II)	R\$51.45	23/07/2003
7763	CARTEIRA UNIVERSITÁRIA CARTEIRA UNIVERSITÁRIA CONFECCIONADA EM MADEIRA DE EUCALIPTO GRANDIS MACIÇO COM BRAÇO EM MADEIRA 20MM, PÉS 4,5 X 2,5 E GRADE INFERIOR PAR...	UFVJM (CAMPUS II JUSCELINO KUBITSCHKE)	R\$51.45	23/07/2003
7764	CARTEIRA UNIVERSITÁRIA CARTEIRA UNIVERSITÁRIA CONFECCIONADA EM MADEIRA DE EUCALIPTO GRANDIS MACIÇO COM BRAÇO EM MADEIRA 20MM, PÉS 4,5 X 2,5 E GRADE INFERIOR PAR...	UFVJM (SALAS DE AULA - BLOCO I - CAMPUS II)	R\$51.45	23/07/2003
7765	CARTEIRA UNIVERSITÁRIA CARTEIRA UNIVERSITÁRIA CONFECCIONADA EM MADEIRA DE EUCALIPTO GRANDIS MACIÇO COM BRAÇO EM MADEIRA 20MM, PÉS 4,5 X 2,5 E GRADE	UFVJM (SALAS DE AULA - BLOCO III - CAMPUS II)	R\$51.45	23/07/2003

Relatório de todos os bens da UFVJM

Nº Bem	Descrição	Localização	Valor Aquisição	Data Aquisição
7765	INFERIOR PAR...	UFVJM (SALAS DE AULA - BLOCO III - CAMPUS II)	R\$51.45	23/07/2003
7766	CARTEIRA UNIVERSITÁRIA CARTEIRA UNIVERSITÁRIA CONFECCIONADA EM MADEIRA DE EUCALIPTO GRANDIS MACIÇO COM BRAÇO EM MADEIRA 20MM, PÉS 4,5 X 2,5 E GRADE INFERIOR PAR...	UFVJM (SALAS DE AULA - BLOCO I - CAMPUS II)	R\$51.45	23/07/2003
7767	CARTEIRA UNIVERSITÁRIA CARTEIRA UNIVERSITÁRIA CONFECCIONADA EM MADEIRA DE EUCALIPTO GRANDIS MACIÇO COM BRAÇO EM MADEIRA 20MM, PÉS 4,5 X 2,5 E GRADE INFERIOR PAR...	UFVJM (SALAS DE AULA - BLOCO I - CAMPUS II)	R\$51.45	23/07/2003
7768	CARTEIRA UNIVERSITÁRIA CARTEIRA UNIVERSITÁRIA CONFECCIONADA EM MADEIRA DE EUCALIPTO GRANDIS MACIÇO COM BRAÇO EM MADEIRA 20MM, PÉS 4,5 X 2,5 E GRADE INFERIOR PAR...	UFVJM (SALAS DE AULA - BLOCO I - CAMPUS II)	R\$51.45	23/07/2003
7769	CARTEIRA UNIVERSITÁRIA CARTEIRA UNIVERSITÁRIA CONFECCIONADA EM MADEIRA DE EUCALIPTO GRANDIS MACIÇO COM BRAÇO EM MADEIRA 20MM, PÉS 4,5 X 2,5 E GRADE INFERIOR PAR...	UFVJM (SALAS DE AULA - BLOCO I - CAMPUS II)	R\$51.45	23/07/2003
7770	CARTEIRA UNIVERSITÁRIA CARTEIRA UNIVERSITÁRIA CONFECCIONADA EM MADEIRA DE EUCALIPTO GRANDIS MACIÇO COM BRAÇO EM MADEIRA 20MM, PÉS 4,5 X 2,5 E GRADE INFERIOR PAR...	UFVJM (SALAS DE AULA - BLOCO I - CAMPUS II)	R\$51.45	23/07/2003
7771	CARTEIRA UNIVERSITÁRIA CARTEIRA UNIVERSITÁRIA CONFECCIONADA EM MADEIRA DE EUCALIPTO GRANDIS MACIÇO COM BRAÇO EM MADEIRA 20MM, PÉS 4,5 X 2,5 E GRADE INFERIOR PAR...	UFVJM (SALAS DE AULA - BLOCO I - CAMPUS II)	R\$51.45	23/07/2003
7772	CARTEIRA UNIVERSITÁRIA CARTEIRA UNIVERSITÁRIA CONFECCIONADA EM MADEIRA DE EUCALIPTO GRANDIS MACIÇO COM BRAÇO EM MADEIRA 20MM, PÉS 4,5 X 2,5 E GRADE INFERIOR PAR...	UFVJM (SALAS DE AULA - BLOCO I - CAMPUS II)	R\$51.45	23/07/2003
7773	CARTEIRA UNIVERSITÁRIA CARTEIRA UNIVERSITÁRIA CONFECCIONADA EM MADEIRA DE EUCALIPTO GRANDIS MACIÇO COM BRAÇO EM MADEIRA 20MM, PÉS 4,5 X 2,5 E GRADE INFERIOR PAR...	UFVJM (SALAS DE AULA - BLOCO I - CAMPUS II)	R\$51.45	23/07/2003
7774	CARTEIRA UNIVERSITÁRIA CARTEIRA UNIVERSITÁRIA CONFECCIONADA EM	UFVJM (SALAS DE AULA - BLOCO I - CAMPUS II)	R\$51.45	23/07/2003

Relatório de todos os bens da UFVJM

Nº Bem	Descrição	Localização	Valor Aquisição	Data Aquisição
7774	MADEIRA DE EUCALIPTO GRANDIS MACIÇO COM BRAÇO EM MADEIRA 20MM, PÉS 4,5 X 2,5 E GRADE INFERIOR PAR...	UFVJM (SALAS DE AULA - BLOCO I - CAMPUS II)	R\$51.45	23/07/2003
7775	CARTEIRA UNIVERSITÁRIA CARTEIRA UNIVERSITÁRIA CONFECCIONADA EM MADEIRA DE EUCALIPTO GRANDIS MACIÇO COM BRAÇO EM MADEIRA 20MM, PÉS 4,5 X 2,5 E GRADE INFERIOR PAR...	UFVJM (SALAS DE AULA - BLOCO I - CAMPUS II)	R\$51.45	23/07/2003
7776	CARTEIRA UNIVERSITÁRIA CARTEIRA UNIVERSITÁRIA CONFECCIONADA EM MADEIRA DE EUCALIPTO GRANDIS MACIÇO COM BRAÇO EM MADEIRA 20MM, PÉS 4,5 X 2,5 E GRADE INFERIOR PAR...	UFVJM (SALAS DE AULA - BLOCO III - CAMPUS II)	R\$51.45	23/07/2003
7777	CARTEIRA UNIVERSITÁRIA CARTEIRA UNIVERSITÁRIA CONFECCIONADA EM MADEIRA DE EUCALIPTO GRANDIS MACIÇO COM BRAÇO EM MADEIRA 20MM, PÉS 4,5 X 2,5 E GRADE INFERIOR PAR...	PROAD (DIVISÃO REG. GERAIS E CONT. ACAD.)	R\$51.45	23/07/2003
7778	CARTEIRA UNIVERSITÁRIA CARTEIRA UNIVERSITÁRIA CONFECCIONADA EM MADEIRA DE EUCALIPTO GRANDIS MACIÇO COM BRAÇO EM MADEIRA 20MM, PÉS 4,5 X 2,5 E GRADE INFERIOR PAR...	UFVJM (SALAS DE AULA - BLOCO I - CAMPUS II)	R\$51.45	23/07/2003
7779	CARTEIRA UNIVERSITÁRIA CARTEIRA UNIVERSITÁRIA CONFECCIONADA EM MADEIRA DE EUCALIPTO GRANDIS MACIÇO COM BRAÇO EM MADEIRA 20MM, PÉS 4,5 X 2,5 E GRADE INFERIOR PAR...	UFVJM (SALAS DE AULA - BLOCO I - CAMPUS II)	R\$51.45	23/07/2003
7780	CARTEIRA UNIVERSITÁRIA CARTEIRA UNIVERSITÁRIA CONFECCIONADA EM MADEIRA DE EUCALIPTO GRANDIS MACIÇO COM BRAÇO EM MADEIRA 20MM, PÉS 4,5 X 2,5 E GRADE INFERIOR PAR...	UFVJM (SALAS DE AULA - BLOCO I - CAMPUS II)	R\$51.45	23/07/2003
7781	CARTEIRA UNIVERSITÁRIA CARTEIRA UNIVERSITÁRIA CONFECCIONADA EM MADEIRA DE EUCALIPTO GRANDIS MACIÇO COM BRAÇO EM MADEIRA 20MM, PÉS 4,5 X 2,5 E GRADE INFERIOR PAR...	UFVJM (SALAS DE AULA - BLOCO I - CAMPUS II)	R\$51.45	23/07/2003
7782	CARTEIRA UNIVERSITÁRIA CARTEIRA UNIVERSITÁRIA CONFECCIONADA EM MADEIRA DE EUCALIPTO GRANDIS MACIÇO COM BRAÇO EM MADEIRA 20MM, PÉS 4,5 X 2,5 E GRADE INFERIOR PAR...	FCA (LAB. DE TOPOGRAFIA - SL 93 - AGRÁRIAS - CAMPUS II)	R\$51.45	23/07/2003

Relatório de todos os bens da UFVJM

Nº Bem	Descrição	Localização	Valor Aquisição	Data Aquisição
7783	CARTEIRA UNIVERSITÁRIA CARTEIRA UNIVERSITÁRIA CONFECCIONADA EM MADEIRA DE EUCALIPTO GRANDIS MACIÇO COM BRAÇO EM MADEIRA 20MM, PÉS 4,5 X 2,5 E GRADE INFERIOR PAR...	UFVJM (SALAS DE AULA - BLOCO I - CAMPUS II)	R\$51.45	23/07/2003
7784	CARTEIRA UNIVERSITÁRIA CARTEIRA UNIVERSITÁRIA CONFECCIONADA EM MADEIRA DE EUCALIPTO GRANDIS MACIÇO COM BRAÇO EM MADEIRA 20MM, PÉS 4,5 X 2,5 E GRADE INFERIOR PAR...	UFVJM (CAMPUS II JUSCELINO KUBITSCHKE)	R\$51.45	23/07/2003
7785	CARTEIRA UNIVERSITÁRIA CARTEIRA UNIVERSITÁRIA CONFECCIONADA EM MADEIRA DE EUCALIPTO GRANDIS MACIÇO COM BRAÇO EM MADEIRA 20MM, PÉS 4,5 X 2,5 E GRADE INFERIOR PAR...	UFVJM (CAMPUS II JUSCELINO KUBITSCHKE)	R\$51.45	23/07/2003
7786	CARTEIRA UNIVERSITÁRIA CARTEIRA UNIVERSITÁRIA CONFECCIONADA EM MADEIRA DE EUCALIPTO GRANDIS MACIÇO COM BRAÇO EM MADEIRA 20MM, PÉS 4,5 X 2,5 E GRADE INFERIOR PAR...	UFVJM (SALAS DE AULA - BLOCO I - CAMPUS II)	R\$51.45	23/07/2003
7787	CARTEIRA UNIVERSITÁRIA CARTEIRA UNIVERSITÁRIA CONFECCIONADA EM MADEIRA DE EUCALIPTO GRANDIS MACIÇO COM BRAÇO EM MADEIRA 20MM, PÉS 4,5 X 2,5 E GRADE INFERIOR PAR...	FCA (LAB. DE TOPOGRAFIA - SL 93 - AGRÁRIAS - CAMPUS II)	R\$51.45	23/07/2003
7788	CARTEIRA UNIVERSITÁRIA CARTEIRA UNIVERSITÁRIA CONFECCIONADA EM MADEIRA DE EUCALIPTO GRANDIS MACIÇO COM BRAÇO EM MADEIRA 20MM, PÉS 4,5 X 2,5 E GRADE INFERIOR PAR...	UFVJM (SALAS DE AULA - BLOCO I - CAMPUS II)	R\$51.45	23/07/2003
7789	CARTEIRA UNIVERSITÁRIA CARTEIRA UNIVERSITÁRIA CONFECCIONADA EM MADEIRA DE EUCALIPTO GRANDIS MACIÇO COM BRAÇO EM MADEIRA 20MM, PÉS 4,5 X 2,5 E GRADE INFERIOR PAR...	UFVJM (SALAS DE AULA - BLOCO I - CAMPUS II)	R\$51.45	23/07/2003
7790	CARTEIRA UNIVERSITÁRIA CARTEIRA UNIVERSITÁRIA CONFECCIONADA EM MADEIRA DE EUCALIPTO GRANDIS MACIÇO COM BRAÇO EM MADEIRA 20MM, PÉS 4,5 X 2,5 E GRADE INFERIOR PAR...	UFVJM (CAMPUS II JUSCELINO KUBITSCHKE)	R\$51.45	23/07/2003
7791	CARTEIRA UNIVERSITÁRIA CARTEIRA UNIVERSITÁRIA CONFECCIONADA EM MADEIRA DE EUCALIPTO GRANDIS MACIÇO COM	UFVJM (CAMPUS II JUSCELINO KUBITSCHKE)	R\$51.45	23/07/2003

Relatório de todos os bens da UFVJM

Nº Bem	Descrição	Localização	Valor Aquisição	Data Aquisição
7791	BRAÇO EM MADEIRA 20MM, PÉS 4,5 X 2,5 E GRADE INFERIOR PAR...	UFVJM (CAMPUS II JUSCELINO KUBITSCHKE)	R\$51.45	23/07/2003
7792	CARTEIRA UNIVERSITÁRIA CARTEIRA UNIVERSITÁRIA CONFECCIONADA EM MADEIRA DE EUCALIPTO GRANDIS MACIÇO COM BRAÇO EM MADEIRA 20MM, PÉS 4,5 X 2,5 E GRADE INFERIOR PAR...	UFVJM (CAMPUS II JUSCELINO KUBITSCHKE)	R\$51.45	23/07/2003
7793	CARTEIRA UNIVERSITÁRIA CARTEIRA UNIVERSITÁRIA CONFECCIONADA EM MADEIRA DE EUCALIPTO GRANDIS MACIÇO COM BRAÇO EM MADEIRA 20MM, PÉS 4,5 X 2,5 E GRADE INFERIOR PAR...	UFVJM (CAMPUS II JUSCELINO KUBITSCHKE)	R\$51.45	23/07/2003
7794	CARTEIRA UNIVERSITÁRIA CARTEIRA UNIVERSITÁRIA CONFECCIONADA EM MADEIRA DE EUCALIPTO GRANDIS MACIÇO COM BRAÇO EM MADEIRA 20MM, PÉS 4,5 X 2,5 E GRADE INFERIOR PAR...	UFVJM (SALAS DE AULA - BLOCO I - CAMPUS II)	R\$51.45	23/07/2003
7795	CARTEIRA UNIVERSITÁRIA CARTEIRA UNIVERSITÁRIA CONFECCIONADA EM MADEIRA DE EUCALIPTO GRANDIS MACIÇO COM BRAÇO EM MADEIRA 20MM, PÉS 4,5 X 2,5 E GRADE INFERIOR PAR...	UFVJM (CAMPUS II JUSCELINO KUBITSCHKE)	R\$51.45	23/07/2003
7796	CARTEIRA UNIVERSITÁRIA CARTEIRA UNIVERSITÁRIA CONFECCIONADA EM MADEIRA DE EUCALIPTO GRANDIS MACIÇO COM BRAÇO EM MADEIRA 20MM, PÉS 4,5 X 2,5 E GRADE INFERIOR PAR...	UFVJM (SALAS DE AULA - BLOCO I - CAMPUS II)	R\$51.45	23/07/2003
7797	CARTEIRA UNIVERSITÁRIA CARTEIRA UNIVERSITÁRIA CONFECCIONADA EM MADEIRA DE EUCALIPTO GRANDIS MACIÇO COM BRAÇO EM MADEIRA 20MM, PÉS 4,5 X 2,5 E GRADE INFERIOR PAR...	UFVJM (SALAS DE AULA - BLOCO I - CAMPUS II)	R\$51.45	23/07/2003
7798	CARTEIRA UNIVERSITÁRIA CARTEIRA UNIVERSITÁRIA CONFECCIONADA EM MADEIRA DE EUCALIPTO GRANDIS MACIÇO COM BRAÇO EM MADEIRA 20MM, PÉS 4,5 X 2,5 E GRADE INFERIOR PAR...	UFVJM (SALAS DE AULA - BLOCO I - CAMPUS II)	R\$51.45	23/07/2003
7799	CARTEIRA UNIVERSITÁRIA CARTEIRA UNIVERSITÁRIA CONFECCIONADA EM MADEIRA DE EUCALIPTO GRANDIS MACIÇO COM BRAÇO EM MADEIRA 20MM, PÉS 4,5 X 2,5 E GRADE INFERIOR PAR...	UFVJM (CAMPUS II JUSCELINO KUBITSCHKE)	R\$51.45	23/07/2003
7800	CARTEIRA UNIVERSITÁRIA CARTEIRA UNIVERSITÁRIA	UFVJM (CAMPUS II JUSCELINO KUBITSCHKE)	R\$51.45	23/07/2003

Relatório de todos os bens da UFVJM

Nº Bem	Descrição	Localização	Valor Aquisição	Data Aquisição
7800	CONFECCIONADA EM MADEIRA DE EUCALIPTO GRANDIS MACIÇO COM BRAÇO EM MADEIRA 20MM, PÉS 4,5 X 2,5 E GRADE INFERIOR PAR...	UFVJM (CAMPUS II JUSCELINO KUBITSCHKE)	R\$51.45	23/07/2003
7801	CARTEIRA UNIVERSITÁRIA CARTEIRA UNIVERSITÁRIA CONFECCIONADA EM MADEIRA DE EUCALIPTO GRANDIS MACIÇO COM BRAÇO EM MADEIRA 20MM, PÉS 4,5 X 2,5 E GRADE INFERIOR PAR...	UFVJM (SALAS DE AULA - BLOCO II - CAMPUS II)	R\$51.45	23/07/2003
7802	CARTEIRA UNIVERSITÁRIA CARTEIRA UNIVERSITÁRIA CONFECCIONADA EM MADEIRA DE EUCALIPTO GRANDIS MACIÇO COM BRAÇO EM MADEIRA 20MM, PÉS 4,5 X 2,5 E GRADE INFERIOR PAR...	UFVJM (SALAS DE AULA - BLOCO II - CAMPUS II)	R\$51.45	23/07/2003
7803	CARTEIRA UNIVERSITÁRIA CARTEIRA UNIVERSITÁRIA CONFECCIONADA EM MADEIRA DE EUCALIPTO GRANDIS MACIÇO COM BRAÇO EM MADEIRA 20MM, PÉS 4,5 X 2,5 E GRADE INFERIOR PAR...	UFVJM (SALAS DE AULA - BLOCO II - CAMPUS II)	R\$51.45	23/07/2003
7804	CARTEIRA UNIVERSITÁRIA CARTEIRA UNIVERSITÁRIA CONFECCIONADA EM MADEIRA DE EUCALIPTO GRANDIS MACIÇO COM BRAÇO EM MADEIRA 20MM, PÉS 4,5 X 2,5 E GRADE INFERIOR PAR...	UFVJM (SALAS DE AULA - BLOCO II - CAMPUS II)	R\$51.45	23/07/2003
7805	CARTEIRA UNIVERSITÁRIA CARTEIRA UNIVERSITÁRIA CONFECCIONADA EM MADEIRA DE EUCALIPTO GRANDIS MACIÇO COM BRAÇO EM MADEIRA 20MM, PÉS 4,5 X 2,5 E GRADE INFERIOR PAR...	UFVJM (SALAS DE AULA - BLOCO II - CAMPUS II)	R\$51.45	23/07/2003
7806	CARTEIRA UNIVERSITÁRIA CARTEIRA UNIVERSITÁRIA CONFECCIONADA EM MADEIRA DE EUCALIPTO GRANDIS MACIÇO COM BRAÇO EM MADEIRA 20MM, PÉS 4,5 X 2,5 E GRADE INFERIOR PAR...	PROGRAD ((PAVILHÃO DE AULAS I - CAMPUS JK))	R\$51.45	23/07/2003
7807	CARTEIRA UNIVERSITÁRIA CARTEIRA UNIVERSITÁRIA CONFECCIONADA EM MADEIRA DE EUCALIPTO GRANDIS MACIÇO COM BRAÇO EM MADEIRA 20MM, PÉS 4,5 X 2,5 E GRADE INFERIOR PAR...	UFVJM (SALAS DE AULA - BLOCO II - CAMPUS II)	R\$51.45	23/07/2003
7808	CARTEIRA UNIVERSITÁRIA CARTEIRA UNIVERSITÁRIA CONFECCIONADA EM MADEIRA DE EUCALIPTO GRANDIS MACIÇO COM BRAÇO EM MADEIRA 20MM, PÉS 4,5 X 2,5 E GRADE	UFVJM (SALAS DE AULA - BLOCO II - CAMPUS II)	R\$51.45	23/07/2003

Relatório de todos os bens da UFVJM

Nº Bem	Descrição	Localização	Valor Aquisição	Data Aquisição
7808	INFERIOR PAR...	UFVJM (SALAS DE AULA - BLOCO II - CAMPUS II)	R\$51.45	23/07/2003
7809	CARTEIRA UNIVERSITÁRIA CARTEIRA UNIVERSITÁRIA CONFECCIONADA EM MADEIRA DE EUCALIPTO GRANDIS MACIÇO COM BRAÇO EM MADEIRA 20MM, PÉS 4,5 X 2,5 E GRADE INFERIOR PAR...	UFVJM (SALAS DE AULA - BLOCO II - CAMPUS II)	R\$51.45	23/07/2003
7810	CARTEIRA UNIVERSITÁRIA CARTEIRA UNIVERSITÁRIA CONFECCIONADA EM MADEIRA DE EUCALIPTO GRANDIS MACIÇO COM BRAÇO EM MADEIRA 20MM, PÉS 4,5 X 2,5 E GRADE INFERIOR PAR...	UFVJM (SALAS DE AULA - BLOCO II - CAMPUS II)	R\$51.45	23/07/2003
7811	CARTEIRA UNIVERSITÁRIA CARTEIRA UNIVERSITÁRIA CONFECCIONADA EM MADEIRA DE EUCALIPTO GRANDIS MACIÇO COM BRAÇO EM MADEIRA 20MM, PÉS 4,5 X 2,5 E GRADE INFERIOR PAR...	UFVJM (SALAS DE AULA - BLOCO II - CAMPUS II)	R\$51.45	23/07/2003
7812	CARTEIRA UNIVERSITÁRIA CARTEIRA UNIVERSITÁRIA CONFECCIONADA EM MADEIRA DE EUCALIPTO GRANDIS MACIÇO COM BRAÇO EM MADEIRA 20MM, PÉS 4,5 X 2,5 E GRADE INFERIOR PAR...	UFVJM (SALAS DE AULA - BLOCO II - CAMPUS II)	R\$51.45	23/07/2003
7813	CARTEIRA UNIVERSITÁRIA CARTEIRA UNIVERSITÁRIA CONFECCIONADA EM MADEIRA DE EUCALIPTO GRANDIS MACIÇO COM BRAÇO EM MADEIRA 20MM, PÉS 4,5 X 2,5 E GRADE INFERIOR PAR...	UFVJM (SALAS DE AULA - BLOCO II - CAMPUS II)	R\$51.45	23/07/2003
7814	CARTEIRA UNIVERSITÁRIA CARTEIRA UNIVERSITÁRIA CONFECCIONADA EM MADEIRA DE EUCALIPTO GRANDIS MACIÇO COM BRAÇO EM MADEIRA 20MM, PÉS 4,5 X 2,5 E GRADE INFERIOR PAR...	UFVJM (SALAS DE AULA - BLOCO II - CAMPUS II)	R\$51.45	23/07/2003
7815	CARTEIRA UNIVERSITÁRIA CARTEIRA UNIVERSITÁRIA CONFECCIONADA EM MADEIRA DE EUCALIPTO GRANDIS MACIÇO COM BRAÇO EM MADEIRA 20MM, PÉS 4,5 X 2,5 E GRADE INFERIOR PAR...	UFVJM (SALAS DE AULA - BLOCO II - CAMPUS II)	R\$51.45	23/07/2003
7816	CARTEIRA UNIVERSITÁRIA CARTEIRA UNIVERSITÁRIA CONFECCIONADA EM MADEIRA DE EUCALIPTO GRANDIS MACIÇO COM BRAÇO EM MADEIRA 20MM, PÉS 4,5 X 2,5 E GRADE INFERIOR PAR...	UFVJM (SALAS DE AULA - BLOCO II - CAMPUS II)	R\$51.45	23/07/2003
7817	CARTEIRA UNIVERSITÁRIA CARTEIRA UNIVERSITÁRIA CONFECCIONADA EM	UFVJM (SALAS DE AULA - BLOCO II - CAMPUS II)	R\$51.45	23/07/2003

Relatório de todos os bens da UFVJM

Nº Bem	Descrição	Localização	Valor Aquisição	Data Aquisição
7817	MADEIRA DE EUCALIPTO GRANDIS MACIÇO COM BRAÇO EM MADEIRA 20MM, PÉS 4,5 X 2,5 E GRADE INFERIOR PAR...	UFVJM (SALAS DE AULA - BLOCO II - CAMPUS II)	R\$51.45	23/07/2003
7818	CARTEIRA UNIVERSITARIA CARTEIRA UNIVERSITÁRIA CONFECCIONADA EM MADEIRA DE EUCALIPTO GRANDIS MACIÇO COM BRAÇO EM MADEIRA 20MM, PÉS 4,5 X 2,5 E GRADE INFERIOR PAR...	UFVJM (SALAS DE AULA - BLOCO II - CAMPUS II)	R\$51.45	23/07/2003
7819	CARTEIRA UNIVERSITARIA CARTEIRA UNIVERSITÁRIA CONFECCIONADA EM MADEIRA DE EUCALIPTO GRANDIS MACIÇO COM BRAÇO EM MADEIRA 20MM, PÉS 4,5 X 2,5 E GRADE INFERIOR PAR...	UFVJM (SALAS DE AULA - BLOCO II - CAMPUS II)	R\$51.45	23/07/2003
7820	CARTEIRA UNIVERSITARIA CARTEIRA UNIVERSITÁRIA CONFECCIONADA EM MADEIRA DE EUCALIPTO GRANDIS MACIÇO COM BRAÇO EM MADEIRA 20MM, PÉS 4,5 X 2,5 E GRADE INFERIOR PAR...	UFVJM (SALAS DE AULA - BLOCO II - CAMPUS II)	R\$51.45	23/07/2003
7821	CARTEIRA UNIVERSITARIA CARTEIRA UNIVERSITÁRIA CONFECCIONADA EM MADEIRA DE EUCALIPTO GRANDIS MACIÇO COM BRAÇO EM MADEIRA 20MM, PÉS 4,5 X 2,5 E GRADE INFERIOR PAR...	UFVJM (SALAS DE AULA - BLOCO II - CAMPUS II)	R\$51.45	23/07/2003
7822	CARTEIRA UNIVERSITARIA CARTEIRA UNIVERSITÁRIA CONFECCIONADA EM MADEIRA DE EUCALIPTO GRANDIS MACIÇO COM BRAÇO EM MADEIRA 20MM, PÉS 4,5 X 2,5 E GRADE INFERIOR PAR...	PROGRAD ((PAVILHÃO DE AULAS I - CAMPUS JK))	R\$51.45	23/07/2003
7823	CARTEIRA UNIVERSITARIA CARTEIRA UNIVERSITÁRIA CONFECCIONADA EM MADEIRA DE EUCALIPTO GRANDIS MACIÇO COM BRAÇO EM MADEIRA 20MM, PÉS 4,5 X 2,5 E GRADE INFERIOR PAR...	UFVJM (SALAS DE AULA - BLOCO II - CAMPUS II)	R\$51.45	23/07/2003
7824	CARTEIRA UNIVERSITARIA CARTEIRA UNIVERSITÁRIA CONFECCIONADA EM MADEIRA DE EUCALIPTO GRANDIS MACIÇO COM BRAÇO EM MADEIRA 20MM, PÉS 4,5 X 2,5 E GRADE INFERIOR PAR...	UFVJM (SALAS DE AULA - BLOCO II - CAMPUS II)	R\$51.45	23/07/2003
7825	CARTEIRA UNIVERSITARIA CARTEIRA UNIVERSITÁRIA CONFECCIONADA EM MADEIRA DE EUCALIPTO GRANDIS MACIÇO COM BRAÇO EM MADEIRA 20MM, PÉS 4,5 X 2,5 E GRADE INFERIOR PAR...	UFVJM (SALAS DE AULA - BLOCO II - CAMPUS II)	R\$51.45	23/07/2003

Relatório de todos os bens da UFVJM

Nº Bem	Descrição	Localização	Valor Aquisição	Data Aquisição
7826	CARTEIRA UNIVERSITÁRIA CARTEIRA UNIVERSITÁRIA CONFECCIONADA EM MADEIRA DE EUCALIPTO GRANDIS MACIÇO COM BRAÇO EM MADEIRA 20MM, PÉS 4,5 X 2,5 E GRADE INFERIOR PAR...	FIH ((LALEC - CENTRO DE HUMANIDADES/FIH))	R\$51.45	23/07/2003
7827	CARTEIRA UNIVERSITÁRIA CARTEIRA UNIVERSITÁRIA CONFECCIONADA EM MADEIRA DE EUCALIPTO GRANDIS MACIÇO COM BRAÇO EM MADEIRA 20MM, PÉS 4,5 X 2,5 E GRADE INFERIOR PAR...	UFVJM (SALAS DE AULA - BLOCO II - CAMPUS II)	R\$51.45	23/07/2003
7828	CARTEIRA UNIVERSITÁRIA CARTEIRA UNIVERSITÁRIA CONFECCIONADA EM MADEIRA DE EUCALIPTO GRANDIS MACIÇO COM BRAÇO EM MADEIRA 20MM, PÉS 4,5 X 2,5 E GRADE INFERIOR PAR...	UFVJM (SALAS DE AULA - BLOCO II - CAMPUS II)	R\$51.45	23/07/2003
7829	CARTEIRA UNIVERSITÁRIA CARTEIRA UNIVERSITÁRIA CONFECCIONADA EM MADEIRA DE EUCALIPTO GRANDIS MACIÇO COM BRAÇO EM MADEIRA 20MM, PÉS 4,5 X 2,5 E GRADE INFERIOR PAR...	UFVJM (SALAS DE AULA - BLOCO II - CAMPUS II)	R\$51.45	23/07/2003
7830	CARTEIRA UNIVERSITÁRIA CARTEIRA UNIVERSITÁRIA CONFECCIONADA EM MADEIRA DE EUCALIPTO GRANDIS MACIÇO COM BRAÇO EM MADEIRA 20MM, PÉS 4,5 X 2,5 E GRADE INFERIOR PAR...	UFVJM (SALAS DE AULA - BLOCO II - CAMPUS II)	R\$51.45	23/07/2003
7831	CARTEIRA UNIVERSITÁRIA CARTEIRA UNIVERSITÁRIA CONFECCIONADA EM MADEIRA DE EUCALIPTO GRANDIS MACIÇO COM BRAÇO EM MADEIRA 20MM, PÉS 4,5 X 2,5 E GRADE INFERIOR PAR...	UFVJM (SALAS DE AULA - BLOCO II - CAMPUS II)	R\$51.45	23/07/2003
7832	CARTEIRA UNIVERSITÁRIA CARTEIRA UNIVERSITÁRIA CONFECCIONADA EM MADEIRA DE EUCALIPTO GRANDIS MACIÇO COM BRAÇO EM MADEIRA 20MM, PÉS 4,5 X 2,5 E GRADE INFERIOR PAR...	UFVJM (SALAS DE AULA - BLOCO II - CAMPUS II)	R\$51.45	23/07/2003
7833	CARTEIRA UNIVERSITÁRIA CARTEIRA UNIVERSITÁRIA CONFECCIONADA EM MADEIRA DE EUCALIPTO GRANDIS MACIÇO COM BRAÇO EM MADEIRA 20MM, PÉS 4,5 X 2,5 E GRADE INFERIOR PAR...	UFVJM (SALAS DE AULA - BLOCO II - CAMPUS II)	R\$51.45	23/07/2003
7834	CARTEIRA UNIVERSITÁRIA CARTEIRA UNIVERSITÁRIA CONFECCIONADA EM MADEIRA DE EUCALIPTO GRANDIS MACIÇO COM	UFVJM (SALAS DE AULA - BLOCO II - CAMPUS II)	R\$51.45	23/07/2003

Relatório de todos os bens da UFVJM

Nº Bem	Descrição	Localização	Valor Aquisição	Data Aquisição
7834	BRAÇO EM MADEIRA 20MM, PÉS 4,5 X 2,5 E GRADE INFERIOR PAR...	UFVJM (SALAS DE AULA - BLOCO II - CAMPUS II)	R\$51.45	23/07/2003
7835	CARTEIRA UNIVERSITÁRIA CARTEIRA UNIVERSITÁRIA CONFECCIONADA EM MADEIRA DE EUCALIPTO GRANDIS MACIÇO COM BRAÇO EM MADEIRA 20MM, PÉS 4,5 X 2,5 E GRADE INFERIOR PAR...	UFVJM (SALAS DE AULA - BLOCO II - CAMPUS II)	R\$51.45	23/07/2003
7836	CARTEIRA UNIVERSITÁRIA CARTEIRA UNIVERSITÁRIA CONFECCIONADA EM MADEIRA DE EUCALIPTO GRANDIS MACIÇO COM BRAÇO EM MADEIRA 20MM, PÉS 4,5 X 2,5 E GRADE INFERIOR PAR...	UFVJM (SALAS DE AULA - BLOCO II - CAMPUS II)	R\$51.45	23/07/2003
7837	CARTEIRA UNIVERSITÁRIA CARTEIRA UNIVERSITÁRIA CONFECCIONADA EM MADEIRA DE EUCALIPTO GRANDIS MACIÇO COM BRAÇO EM MADEIRA 20MM, PÉS 4,5 X 2,5 E GRADE INFERIOR PAR...	UFVJM (SALAS DE AULA - BLOCO II - CAMPUS II)	R\$51.45	23/07/2003
7838	CARTEIRA UNIVERSITÁRIA CARTEIRA UNIVERSITÁRIA CONFECCIONADA EM MADEIRA DE EUCALIPTO GRANDIS MACIÇO COM BRAÇO EM MADEIRA 20MM, PÉS 4,5 X 2,5 E GRADE INFERIOR PAR...	UFVJM (SALAS DE AULA - BLOCO II - CAMPUS II)	R\$51.45	23/07/2003
7839	CARTEIRA UNIVERSITÁRIA CARTEIRA UNIVERSITÁRIA CONFECCIONADA EM MADEIRA DE EUCALIPTO GRANDIS MACIÇO COM BRAÇO EM MADEIRA 20MM, PÉS 4,5 X 2,5 E GRADE INFERIOR PAR...	UFVJM (SALAS DE AULA - BLOCO II - CAMPUS II)	R\$51.45	23/07/2003
7840	CARTEIRA UNIVERSITÁRIA CARTEIRA UNIVERSITÁRIA CONFECCIONADA EM MADEIRA DE EUCALIPTO GRANDIS MACIÇO COM BRAÇO EM MADEIRA 20MM, PÉS 4,5 X 2,5 E GRADE INFERIOR PAR...	UFVJM (SALAS DE AULA - BLOCO II - CAMPUS II)	R\$51.45	23/07/2003
7841	CARTEIRA UNIVERSITÁRIA CARTEIRA UNIVERSITÁRIA CONFECCIONADA EM MADEIRA DE EUCALIPTO GRANDIS MACIÇO COM BRAÇO EM MADEIRA 20MM, PÉS 4,5 X 2,5 E GRADE INFERIOR PAR...	UFVJM (SALAS DE AULA - BLOCO II - CAMPUS II)	R\$51.45	23/07/2003
7842	CARTEIRA UNIVERSITÁRIA CARTEIRA UNIVERSITÁRIA CONFECCIONADA EM MADEIRA DE EUCALIPTO GRANDIS MACIÇO COM BRAÇO EM MADEIRA 20MM, PÉS 4,5 X 2,5 E GRADE INFERIOR PAR...	UFVJM (SALAS DE AULA - BLOCO II - CAMPUS II)	R\$51.45	23/07/2003
7843	CARTEIRA UNIVERSITÁRIA CARTEIRA UNIVERSITÁRIA	PROGRAD ((PAVILHAO DE AULAS I - CAMPUS JK))	R\$51.45	23/07/2003

Relatório de todos os bens da UFVJM

Nº Bem	Descrição	Localização	Valor Aquisição	Data Aquisição
7843	CONFECCIONADA EM MADEIRA DE EUCALIPTO GRANDIS MACIÇO COM BRAÇO EM MADEIRA 20MM, PÉS 4,5 X 2,5 E GRADE INFERIOR PAR...	PROGRAD ((PAVILHÃO DE AULAS I - CAMPUS JK))	R\$51.45	23/07/2003
7844	CARTEIRA UNIVERSITÁRIA CARTEIRA UNIVERSITÁRIA CONFECCIONADA EM MADEIRA DE EUCALIPTO GRANDIS MACIÇO COM BRAÇO EM MADEIRA 20MM, PÉS 4,5 X 2,5 E GRADE INFERIOR PAR...	UFVJM (SALAS DE AULA - BLOCO II - CAMPUS II)	R\$51.45	23/07/2003
7845	CARTEIRA UNIVERSITÁRIA CARTEIRA UNIVERSITÁRIA CONFECCIONADA EM MADEIRA DE EUCALIPTO GRANDIS MACIÇO COM BRAÇO EM MADEIRA 20MM, PÉS 4,5 X 2,5 E GRADE INFERIOR PAR...	UFVJM (SALAS DE AULA - BLOCO II - CAMPUS II)	R\$51.45	23/07/2003
7846	CARTEIRA UNIVERSITÁRIA CARTEIRA UNIVERSITÁRIA CONFECCIONADA EM MADEIRA DE EUCALIPTO GRANDIS MACIÇO COM BRAÇO EM MADEIRA 20MM, PÉS 4,5 X 2,5 E GRADE INFERIOR PAR...	UFVJM (SALAS DE AULA - BLOCO II - CAMPUS II)	R\$51.45	23/07/2003
7847	CARTEIRA UNIVERSITÁRIA CARTEIRA UNIVERSITÁRIA CONFECCIONADA EM MADEIRA DE EUCALIPTO GRANDIS MACIÇO COM BRAÇO EM MADEIRA 20MM, PÉS 4,5 X 2,5 E GRADE INFERIOR PAR...	UFVJM (SALAS DE AULA - BLOCO II - CAMPUS II)	R\$51.45	23/07/2003
7848	CARTEIRA UNIVERSITÁRIA CARTEIRA UNIVERSITÁRIA CONFECCIONADA EM MADEIRA DE EUCALIPTO GRANDIS MACIÇO COM BRAÇO EM MADEIRA 20MM, PÉS 4,5 X 2,5 E GRADE INFERIOR PAR...	UFVJM (SALAS DE AULA - BLOCO II - CAMPUS II)	R\$51.45	23/07/2003
7849	CARTEIRA UNIVERSITÁRIA CARTEIRA UNIVERSITÁRIA CONFECCIONADA EM MADEIRA DE EUCALIPTO GRANDIS MACIÇO COM BRAÇO EM MADEIRA 20MM, PÉS 4,5 X 2,5 E GRADE INFERIOR PAR...	UFVJM (SALAS DE AULA - BLOCO II - CAMPUS II)	R\$51.45	23/07/2003
7850	CARTEIRA UNIVERSITÁRIA CARTEIRA UNIVERSITÁRIA CONFECCIONADA EM MADEIRA DE EUCALIPTO GRANDIS MACIÇO COM BRAÇO EM MADEIRA 20MM, PÉS 4,5 X 2,5 E GRADE INFERIOR PAR...	UFVJM (SALAS DE AULA - BLOCO II - CAMPUS II)	R\$51.45	23/07/2003
7851	CARTEIRA UNIVERSITÁRIA CARTEIRA UNIVERSITÁRIA CONFECCIONADA EM MADEIRA DE EUCALIPTO GRANDIS MACIÇO COM BRAÇO EM MADEIRA 20MM, PÉS 4,5 X 2,5 E GRADE	UFVJM (SALAS DE AULA - BLOCO II - CAMPUS II)	R\$51.45	23/07/2003

Relatório de todos os bens da UFVJM

Nº Bem	Descrição	Localização	Valor Aquisição	Data Aquisição
7851	INFERIOR PAR...	UFVJM (SALAS DE AULA - BLOCO II - CAMPUS II)	R\$51.45	23/07/2003
7852	CARTEIRA UNIVERSITÁRIA CARTEIRA UNIVERSITÁRIA CONFECCIONADA EM MADEIRA DE EUCALIPTO GRANDIS MACIÇO COM BRAÇO EM MADEIRA 20MM, PÉS 4,5 X 2,5 E GRADE INFERIOR PAR...	UFVJM (SALAS DE AULA - BLOCO II - CAMPUS II)	R\$51.45	23/07/2003
7853	CARTEIRA UNIVERSITÁRIA CARTEIRA UNIVERSITÁRIA CONFECCIONADA EM MADEIRA DE EUCALIPTO GRANDIS MACIÇO COM BRAÇO EM MADEIRA 20MM, PÉS 4,5 X 2,5 E GRADE INFERIOR PAR...	UFVJM (CAMPUS II JUSCELINO KUBITSCHKE)	R\$51.45	23/07/2003
7854	CARTEIRA UNIVERSITÁRIA CARTEIRA UNIVERSITÁRIA CONFECCIONADA EM MADEIRA DE EUCALIPTO GRANDIS MACIÇO COM BRAÇO EM MADEIRA 20MM, PÉS 4,5 X 2,5 E GRADE INFERIOR PAR...	UFVJM (CAMPUS II JUSCELINO KUBITSCHKE)	R\$51.45	23/07/2003
7855	CARTEIRA UNIVERSITÁRIA CARTEIRA UNIVERSITÁRIA CONFECCIONADA EM MADEIRA DE EUCALIPTO GRANDIS MACIÇO COM BRAÇO EM MADEIRA 20MM, PÉS 4,5 X 2,5 E GRADE INFERIOR PAR...	UFVJM (SALAS DE AULA - BLOCO II - CAMPUS II)	R\$51.45	23/07/2003
7856	CARTEIRA UNIVERSITÁRIA CARTEIRA UNIVERSITÁRIA CONFECCIONADA EM MADEIRA DE EUCALIPTO GRANDIS MACIÇO COM BRAÇO EM MADEIRA 20MM, PÉS 4,5 X 2,5 E GRADE INFERIOR PAR...	FIH ((LALEC - CENTRO DE HUMANIDADES/FIH))	R\$51.45	23/07/2003
7857	CARTEIRA UNIVERSITÁRIA CARTEIRA UNIVERSITÁRIA CONFECCIONADA EM MADEIRA DE EUCALIPTO GRANDIS MACIÇO COM BRAÇO EM MADEIRA 20MM, PÉS 4,5 X 2,5 E GRADE INFERIOR PAR...	UFVJM (SALAS DE AULA - BLOCO II - CAMPUS II)	R\$51.45	23/07/2003
7858	CARTEIRA UNIVERSITÁRIA CARTEIRA UNIVERSITÁRIA CONFECCIONADA EM MADEIRA DE EUCALIPTO GRANDIS MACIÇO COM BRAÇO EM MADEIRA 20MM, PÉS 4,5 X 2,5 E GRADE INFERIOR PAR...	UFVJM (SALAS DE AULA - BLOCO II - CAMPUS II)	R\$51.45	23/07/2003
7859	CARTEIRA UNIVERSITÁRIA CARTEIRA UNIVERSITÁRIA CONFECCIONADA EM MADEIRA DE EUCALIPTO GRANDIS MACIÇO COM BRAÇO EM MADEIRA 20MM, PÉS 4,5 X 2,5 E GRADE INFERIOR PAR...	UFVJM (SALAS DE AULA - BLOCO II - CAMPUS II)	R\$51.45	23/07/2003
7860	CARTEIRA UNIVERSITÁRIA CARTEIRA UNIVERSITÁRIA CONFECCIONADA EM	UFVJM (SALAS DE AULA - BLOCO II - CAMPUS II)	R\$51.45	23/07/2003

Relatório de todos os bens da UFVJM

Nº Bem	Descrição	Localização	Valor Aquisição	Data Aquisição
7860	MADEIRA DE EUCALIPTO GRANDIS MACIÇO COM BRAÇO EM MADEIRA 20MM, PÉS 4,5 X 2,5 E GRADE INFERIOR PAR...	UFVJM (SALAS DE AULA - BLOCO II - CAMPUS II)	R\$51.45	23/07/2003
7861	CARTEIRA UNIVERSITÁRIA CARTEIRA UNIVERSITÁRIA CONFECCIONADA EM MADEIRA DE EUCALIPTO GRANDIS MACIÇO COM BRAÇO EM MADEIRA 20MM, PÉS 4,5 X 2,5 E GRADE INFERIOR PAR...	UFVJM (SALAS DE AULA - BLOCO II - CAMPUS II)	R\$51.45	23/07/2003
7862	CARTEIRA UNIVERSITÁRIA CARTEIRA UNIVERSITÁRIA CONFECCIONADA EM MADEIRA DE EUCALIPTO GRANDIS MACIÇO COM BRAÇO EM MADEIRA 20MM, PÉS 4,5 X 2,5 E GRADE INFERIOR PAR...	UFVJM (SALAS DE AULA - BLOCO II - CAMPUS II)	R\$51.45	23/07/2003
7863	CARTEIRA UNIVERSITÁRIA CARTEIRA UNIVERSITÁRIA CONFECCIONADA EM MADEIRA DE EUCALIPTO GRANDIS MACIÇO COM BRAÇO EM MADEIRA 20MM, PÉS 4,5 X 2,5 E GRADE INFERIOR PAR...	UFVJM (SALAS DE AULA - BLOCO II - CAMPUS II)	R\$51.45	23/07/2003
7864	CARTEIRA UNIVERSITÁRIA CARTEIRA UNIVERSITÁRIA CONFECCIONADA EM MADEIRA DE EUCALIPTO GRANDIS MACIÇO COM BRAÇO EM MADEIRA 20MM, PÉS 4,5 X 2,5 E GRADE INFERIOR PAR...	UFVJM (SALAS DE AULA - BLOCO II - CAMPUS II)	R\$51.45	23/07/2003
7865	CARTEIRA UNIVERSITÁRIA CARTEIRA UNIVERSITÁRIA CONFECCIONADA EM MADEIRA DE EUCALIPTO GRANDIS MACIÇO COM BRAÇO EM MADEIRA 20MM, PÉS 4,5 X 2,5 E GRADE INFERIOR PAR...	UFVJM (SALAS DE AULA - BLOCO II - CAMPUS II)	R\$51.45	23/07/2003
7866	CARTEIRA UNIVERSITÁRIA CARTEIRA UNIVERSITÁRIA CONFECCIONADA EM MADEIRA DE EUCALIPTO GRANDIS MACIÇO COM BRAÇO EM MADEIRA 20MM, PÉS 4,5 X 2,5 E GRADE INFERIOR PAR...	UFVJM (SALAS DE AULA - BLOCO II - CAMPUS II)	R\$51.45	23/07/2003
7867	CARTEIRA UNIVERSITÁRIA CARTEIRA UNIVERSITÁRIA CONFECCIONADA EM MADEIRA DE EUCALIPTO GRANDIS MACIÇO COM BRAÇO EM MADEIRA 20MM, PÉS 4,5 X 2,5 E GRADE INFERIOR PAR...	UFVJM (SALAS DE AULA - BLOCO II - CAMPUS II)	R\$51.45	23/07/2003
7868	CARTEIRA UNIVERSITÁRIA CARTEIRA UNIVERSITÁRIA CONFECCIONADA EM MADEIRA DE EUCALIPTO GRANDIS MACIÇO COM BRAÇO EM MADEIRA 20MM, PÉS 4,5 X 2,5 E GRADE INFERIOR PAR...	UFVJM (SALAS DE AULA - BLOCO II - CAMPUS II)	R\$51.45	23/07/2003

Relatório de todos os bens da UFVJM

Nº Bem	Descrição	Localização	Valor Aquisição	Data Aquisição
7869	CARTEIRA UNIVERSITÁRIA CARTEIRA UNIVERSITÁRIA CONFECCIONADA EM MADEIRA DE EUCALIPTO GRANDIS MACIÇO COM BRAÇO EM MADEIRA 20MM, PÉS 4,5 X 2,5 E GRADE INFERIOR PAR...	UFVJM (SALAS DE AULA - BLOCO II - CAMPUS II)	R\$51.45	23/07/2003
7870	CARTEIRA UNIVERSITÁRIA CARTEIRA UNIVERSITÁRIA CONFECCIONADA EM MADEIRA DE EUCALIPTO GRANDIS MACIÇO COM BRAÇO EM MADEIRA 20MM, PÉS 4,5 X 2,5 E GRADE INFERIOR PAR...	UFVJM (SALAS DE AULA - BLOCO II - CAMPUS II)	R\$51.45	23/07/2003
7871	CARTEIRA UNIVERSITÁRIA CARTEIRA UNIVERSITÁRIA CONFECCIONADA EM MADEIRA DE EUCALIPTO GRANDIS MACIÇO COM BRAÇO EM MADEIRA 20MM, PÉS 4,5 X 2,5 E GRADE INFERIOR PAR...	UFVJM (SALAS DE AULA - BLOCO II - CAMPUS II)	R\$51.45	23/07/2003
7872	CARTEIRA UNIVERSITÁRIA CARTEIRA UNIVERSITÁRIA CONFECCIONADA EM MADEIRA DE EUCALIPTO GRANDIS MACIÇO COM BRAÇO EM MADEIRA 20MM, PÉS 4,5 X 2,5 E GRADE INFERIOR PAR...	UFVJM (SALAS DE AULA - BLOCO II - CAMPUS II)	R\$51.45	23/07/2003
7873	CARTEIRA UNIVERSITÁRIA CARTEIRA UNIVERSITÁRIA CONFECCIONADA EM MADEIRA DE EUCALIPTO GRANDIS MACIÇO COM BRAÇO EM MADEIRA 20MM, PÉS 4,5 X 2,5 E GRADE INFERIOR PAR...	UFVJM (SALAS DE AULA - BLOCO II - CAMPUS II)	R\$51.45	23/07/2003
7874	CARTEIRA UNIVERSITÁRIA CARTEIRA UNIVERSITÁRIA CONFECCIONADA EM MADEIRA DE EUCALIPTO GRANDIS MACIÇO COM BRAÇO EM MADEIRA 20MM, PÉS 4,5 X 2,5 E GRADE INFERIOR PAR...	UFVJM (SALAS DE AULA - BLOCO II - CAMPUS II)	R\$51.45	23/07/2003
7875	CARTEIRA UNIVERSITÁRIA CARTEIRA UNIVERSITÁRIA CONFECCIONADA EM MADEIRA DE EUCALIPTO GRANDIS MACIÇO COM BRAÇO EM MADEIRA 20MM, PÉS 4,5 X 2,5 E GRADE INFERIOR PAR...	UFVJM (SALAS DE AULA - BLOCO II - CAMPUS II)	R\$51.45	23/07/2003
7876	CARTEIRA UNIVERSITÁRIA CARTEIRA UNIVERSITÁRIA CONFECCIONADA EM MADEIRA DE EUCALIPTO GRANDIS MACIÇO COM BRAÇO EM MADEIRA 20MM, PÉS 4,5 X 2,5 E GRADE INFERIOR PAR...	UFVJM (SALAS DE AULA - BLOCO II - CAMPUS II)	R\$51.45	23/07/2003
7877	CARTEIRA UNIVERSITÁRIA CARTEIRA UNIVERSITÁRIA CONFECCIONADA EM MADEIRA DE EUCALIPTO GRANDIS MACIÇO COM	UFVJM (SALAS DE AULA - BLOCO II - CAMPUS II)	R\$51.45	23/07/2003

Relatório de todos os bens da UFVJM

Nº Bem	Descrição	Localização	Valor Aquisição	Data Aquisição
7877	BRAÇO EM MADEIRA 20MM, PÉS 4,5 X 2,5 E GRADE INFERIOR PAR...	UFVJM (SALAS DE AULA - BLOCO II - CAMPUS II)	R\$51.45	23/07/2003
7878	CARTEIRA UNIVERSITÁRIA CARTEIRA UNIVERSITÁRIA CONFECCIONADA EM MADEIRA DE EUCALIPTO GRANDIS MACIÇO COM BRAÇO EM MADEIRA 20MM, PÉS 4,5 X 2,5 E GRADE INFERIOR PAR...	UFVJM (SALAS DE AULA - BLOCO II - CAMPUS II)	R\$51.45	23/07/2003
7879	CARTEIRA UNIVERSITÁRIA CARTEIRA UNIVERSITÁRIA CONFECCIONADA EM MADEIRA DE EUCALIPTO GRANDIS MACIÇO COM BRAÇO EM MADEIRA 20MM, PÉS 4,5 X 2,5 E GRADE INFERIOR PAR...	UFVJM (CAMPUS II JUSCELINO KUBITSCHKE)	R\$51.45	23/07/2003
7880	CARTEIRA UNIVERSITÁRIA CARTEIRA UNIVERSITÁRIA CONFECCIONADA EM MADEIRA DE EUCALIPTO GRANDIS MACIÇO COM BRAÇO EM MADEIRA 20MM, PÉS 4,5 X 2,5 E GRADE INFERIOR PAR...	UFVJM (SALAS DE AULA - BLOCO II - CAMPUS II)	R\$51.45	23/07/2003
7881	CARTEIRA UNIVERSITÁRIA CARTEIRA UNIVERSITÁRIA CONFECCIONADA EM MADEIRA DE EUCALIPTO GRANDIS MACIÇO COM BRAÇO EM MADEIRA 20MM, PÉS 4,5 X 2,5 E GRADE INFERIOR PAR...	UFVJM (SALAS DE AULA - BLOCO II - CAMPUS II)	R\$51.45	23/07/2003
7882	CARTEIRA UNIVERSITÁRIA CARTEIRA UNIVERSITÁRIA CONFECCIONADA EM MADEIRA DE EUCALIPTO GRANDIS MACIÇO COM BRAÇO EM MADEIRA 20MM, PÉS 4,5 X 2,5 E GRADE INFERIOR PAR...	UFVJM (SALAS DE AULA - BLOCO II - CAMPUS II)	R\$51.45	23/07/2003
7883	CARTEIRA UNIVERSITÁRIA CARTEIRA UNIVERSITÁRIA CONFECCIONADA EM MADEIRA DE EUCALIPTO GRANDIS MACIÇO COM BRAÇO EM MADEIRA 20MM, PÉS 4,5 X 2,5 E GRADE INFERIOR PAR...	UFVJM (SALAS DE AULA - BLOCO II - CAMPUS II)	R\$51.45	23/07/2003
7884	CARTEIRA UNIVERSITÁRIA CARTEIRA UNIVERSITÁRIA CONFECCIONADA EM MADEIRA DE EUCALIPTO GRANDIS MACIÇO COM BRAÇO EM MADEIRA 20MM, PÉS 4,5 X 2,5 E GRADE INFERIOR PAR...	UFVJM (SALAS DE AULA - BLOCO II - CAMPUS II)	R\$51.45	23/07/2003
7885	CARTEIRA UNIVERSITÁRIA CARTEIRA UNIVERSITÁRIA CONFECCIONADA EM MADEIRA DE EUCALIPTO GRANDIS MACIÇO COM BRAÇO EM MADEIRA 20MM, PÉS 4,5 X 2,5 E GRADE INFERIOR PAR...	UFVJM (SALAS DE AULA - BLOCO II - CAMPUS II)	R\$51.45	23/07/2003
7886	CARTEIRA UNIVERSITÁRIA CARTEIRA UNIVERSITÁRIA	UFVJM (SALAS DE AULA - BLOCO II - CAMPUS II)	R\$51.45	23/07/2003

Relatório de todos os bens da UFVJM

Nº Bem	Descrição	Localização	Valor Aquisição	Data Aquisição
7886	CONFECCIONADA EM MADEIRA DE EUCALIPTO GRANDIS MACIÇO COM BRAÇO EM MADEIRA 20MM, PÉS 4,5 X 2,5 E GRADE INFERIOR PAR...	UFVJM (SALAS DE AULA - BLOCO II - CAMPUS II)	R\$51.45	23/07/2003
7887	CARTEIRA UNIVERSITÁRIA CARTEIRA UNIVERSITÁRIA CONFECCIONADA EM MADEIRA DE EUCALIPTO GRANDIS MACIÇO COM BRAÇO EM MADEIRA 20MM, PÉS 4,5 X 2,5 E GRADE INFERIOR PAR...	FIH ((ANFITEATRO BHU - CENTRO DE HUMANIDADES/FIH))	R\$51.45	23/07/2003
7888	CARTEIRA UNIVERSITÁRIA CARTEIRA UNIVERSITÁRIA CONFECCIONADA EM MADEIRA DE EUCALIPTO GRANDIS MACIÇO COM BRAÇO EM MADEIRA 20MM, PÉS 4,5 X 2,5 E GRADE INFERIOR PAR...	UFVJM (SALAS DE AULA - BLOCO II - CAMPUS II)	R\$51.45	23/07/2003
7889	CARTEIRA UNIVERSITÁRIA CARTEIRA UNIVERSITÁRIA CONFECCIONADA EM MADEIRA DE EUCALIPTO GRANDIS MACIÇO COM BRAÇO EM MADEIRA 20MM, PÉS 4,5 X 2,5 E GRADE INFERIOR PAR...	UFVJM (SALAS DE AULA - BLOCO II - CAMPUS II)	R\$51.45	23/07/2003
7890	CARTEIRA UNIVERSITÁRIA CARTEIRA UNIVERSITÁRIA CONFECCIONADA EM MADEIRA DE EUCALIPTO GRANDIS MACIÇO COM BRAÇO EM MADEIRA 20MM, PÉS 4,5 X 2,5 E GRADE INFERIOR PAR...	UFVJM (SALAS DE AULA - BLOCO II - CAMPUS II)	R\$51.45	23/07/2003
7891	CARTEIRA UNIVERSITÁRIA CARTEIRA UNIVERSITÁRIA CONFECCIONADA EM MADEIRA DE EUCALIPTO GRANDIS MACIÇO COM BRAÇO EM MADEIRA 20MM, PÉS 4,5 X 2,5 E GRADE INFERIOR PAR...	UFVJM (SALAS DE AULA - BLOCO II - CAMPUS II)	R\$51.45	23/07/2003
7892	CARTEIRA UNIVERSITÁRIA CARTEIRA UNIVERSITÁRIA CONFECCIONADA EM MADEIRA DE EUCALIPTO GRANDIS MACIÇO COM BRAÇO EM MADEIRA 20MM, PÉS 4,5 X 2,5 E GRADE INFERIOR PAR...	UFVJM (SALAS DE AULA - BLOCO II - CAMPUS II)	R\$51.45	23/07/2003
7893	CARTEIRA UNIVERSITÁRIA CARTEIRA UNIVERSITÁRIA CONFECCIONADA EM MADEIRA DE EUCALIPTO GRANDIS MACIÇO COM BRAÇO EM MADEIRA 20MM, PÉS 4,5 X 2,5 E GRADE INFERIOR PAR...	UFVJM (CAMPUS II JUSCELINO KUBITSCHKE)	R\$51.45	23/07/2003
7894	CARTEIRA UNIVERSITÁRIA CARTEIRA UNIVERSITÁRIA CONFECCIONADA EM MADEIRA DE EUCALIPTO GRANDIS MACIÇO COM BRAÇO EM MADEIRA 20MM, PÉS 4,5 X 2,5 E GRADE	UFVJM (SALAS DE AULA - BLOCO II - CAMPUS II)	R\$51.45	23/07/2003

Relatório de todos os bens da UFVJM

Nº Bem	Descrição	Localização	Valor Aquisição	Data Aquisição
7894	INFERIOR PAR...	UFVJM (SALAS DE AULA - BLOCO II - CAMPUS II)	R\$51.45	23/07/2003
7895	CARTEIRA UNIVERSITÁRIA CARTEIRA UNIVERSITÁRIA CONFECCIONADA EM MADEIRA DE EUCALIPTO GRANDIS MACIÇO COM BRAÇO EM MADEIRA 20MM, PÉS 4,5 X 2,5 E GRADE INFERIOR PAR...	UFVJM (SALAS DE AULA - BLOCO II - CAMPUS II)	R\$51.45	23/07/2003
7896	CARTEIRA UNIVERSITÁRIA CARTEIRA UNIVERSITÁRIA CONFECCIONADA EM MADEIRA DE EUCALIPTO GRANDIS MACIÇO COM BRAÇO EM MADEIRA 20MM, PÉS 4,5 X 2,5 E GRADE INFERIOR PAR...	UFVJM (SALAS DE AULA - BLOCO II - CAMPUS II)	R\$51.45	23/07/2003
7897	CARTEIRA UNIVERSITÁRIA CARTEIRA UNIVERSITÁRIA CONFECCIONADA EM MADEIRA DE EUCALIPTO GRANDIS MACIÇO COM BRAÇO EM MADEIRA 20MM, PÉS 4,5 X 2,5 E GRADE INFERIOR PAR...	UFVJM (SALAS DE AULA - BLOCO II - CAMPUS II)	R\$51.45	23/07/2003
7898	CARTEIRA UNIVERSITÁRIA CARTEIRA UNIVERSITÁRIA CONFECCIONADA EM MADEIRA DE EUCALIPTO GRANDIS MACIÇO COM BRAÇO EM MADEIRA 20MM, PÉS 4,5 X 2,5 E GRADE INFERIOR PAR...	PROGRAD ((PAVILHÃO DE AULAS I - CAMPUS JK))	R\$51.45	23/07/2003
7899	CARTEIRA UNIVERSITÁRIA CARTEIRA UNIVERSITÁRIA CONFECCIONADA EM MADEIRA DE EUCALIPTO GRANDIS MACIÇO COM BRAÇO EM MADEIRA 20MM, PÉS 4,5 X 2,5 E GRADE INFERIOR PAR...	UFVJM (SALAS DE AULA - BLOCO II - CAMPUS II)	R\$51.45	23/07/2003
7900	CARTEIRA UNIVERSITÁRIA CARTEIRA UNIVERSITÁRIA CONFECCIONADA EM MADEIRA DE EUCALIPTO GRANDIS MACIÇO COM BRAÇO EM MADEIRA 20MM, PÉS 4,5 X 2,5 E GRADE INFERIOR PAR...	UFVJM (SALAS DE AULA - BLOCO II - CAMPUS II)	R\$51.45	23/07/2003
7901	CARTEIRA UNIVERSITÁRIA CARTEIRA UNIVERSITÁRIA CONFECCIONADA EM MADEIRA DE EUCALIPTO GRANDIS MACIÇO COM BRAÇO EM MADEIRA 20MM, PÉS 4,5 X 2,5 E GRADE INFERIOR PAR...	UFVJM (SALAS DE AULA - BLOCO I - CAMPUS II)	R\$51.45	23/07/2003
7902	CARTEIRA UNIVERSITÁRIA CARTEIRA UNIVERSITÁRIA CONFECCIONADA EM MADEIRA DE EUCALIPTO GRANDIS MACIÇO COM BRAÇO EM MADEIRA 20MM, PÉS 4,5 X 2,5 E GRADE INFERIOR PAR...	UFVJM (SALAS DE AULA - BLOCO I - CAMPUS II)	R\$51.45	23/07/2003
7903	CARTEIRA UNIVERSITÁRIA CARTEIRA UNIVERSITÁRIA CONFECCIONADA EM	UFVJM (CAMPUS II JUSCELINO KUBITSCHKE)	R\$51.45	23/07/2003

Relatório de todos os bens da UFVJM

Nº Bem	Descrição	Localização	Valor Aquisição	Data Aquisição
7903	MADEIRA DE EUCALIPTO GRANDIS MACIÇO COM BRAÇO EM MADEIRA 20MM, PÉS 4,5 X 2,5 E GRADE INFERIOR PAR...	UFVJM (CAMPUS II JUSCELINO KUBITSCHKE)	R\$51.45	23/07/2003
7904	CARTEIRA UNIVERSITARIA CARTEIRA UNIVERSITÁRIA CONFECCIONADA EM MADEIRA DE EUCALIPTO GRANDIS MACIÇO COM BRAÇO EM MADEIRA 20MM, PÉS 4,5 X 2,5 E GRADE INFERIOR PAR...	UFVJM (SALAS DE AULA - BLOCO I - CAMPUS II)	R\$51.45	23/07/2003
7905	CARTEIRA UNIVERSITARIA CARTEIRA UNIVERSITÁRIA CONFECCIONADA EM MADEIRA DE EUCALIPTO GRANDIS MACIÇO COM BRAÇO EM MADEIRA 20MM, PÉS 4,5 X 2,5 E GRADE INFERIOR PAR...	UFVJM (SALAS DE AULA - BLOCO I - CAMPUS II)	R\$51.45	23/07/2003
7906	CARTEIRA UNIVERSITARIA CARTEIRA UNIVERSITÁRIA CONFECCIONADA EM MADEIRA DE EUCALIPTO GRANDIS MACIÇO COM BRAÇO EM MADEIRA 20MM, PÉS 4,5 X 2,5 E GRADE INFERIOR PAR...	UFVJM (CAMPUS II JUSCELINO KUBITSCHKE)	R\$51.45	23/07/2003
7907	CARTEIRA UNIVERSITARIA CARTEIRA UNIVERSITÁRIA CONFECCIONADA EM MADEIRA DE EUCALIPTO GRANDIS MACIÇO COM BRAÇO EM MADEIRA 20MM, PÉS 4,5 X 2,5 E GRADE INFERIOR PAR...	FCBS ((LAB. PATOLOGIA - CAMPUS I))	R\$51.45	23/07/2003
7908	CARTEIRA UNIVERSITARIA CARTEIRA UNIVERSITÁRIA CONFECCIONADA EM MADEIRA DE EUCALIPTO GRANDIS MACIÇO COM BRAÇO EM MADEIRA 20MM, PÉS 4,5 X 2,5 E GRADE INFERIOR PAR...	UFVJM (SALAS DE AULA - BLOCO I - CAMPUS II)	R\$51.45	23/07/2003
7909	CARTEIRA UNIVERSITARIA CARTEIRA UNIVERSITÁRIA CONFECCIONADA EM MADEIRA DE EUCALIPTO GRANDIS MACIÇO COM BRAÇO EM MADEIRA 20MM, PÉS 4,5 X 2,5 E GRADE INFERIOR PAR...	UFVJM (SALAS DE AULA - BLOCO I - CAMPUS II)	R\$51.45	23/07/2003
7910	CARTEIRA UNIVERSITARIA CARTEIRA UNIVERSITÁRIA CONFECCIONADA EM MADEIRA DE EUCALIPTO GRANDIS MACIÇO COM BRAÇO EM MADEIRA 20MM, PÉS 4,5 X 2,5 E GRADE INFERIOR PAR...	UFVJM (CAMPUS II JUSCELINO KUBITSCHKE)	R\$51.45	23/07/2003
7911	CARTEIRA UNIVERSITARIA CARTEIRA UNIVERSITÁRIA CONFECCIONADA EM MADEIRA DE EUCALIPTO GRANDIS MACIÇO COM BRAÇO EM MADEIRA 20MM, PÉS 4,5 X 2,5 E GRADE INFERIOR PAR...	UFVJM (SALAS DE AULA - BLOCO I - CAMPUS II)	R\$51.45	23/07/2003

Relatório de todos os bens da UFVJM

Nº Bem	Descrição	Localização	Valor Aquisição	Data Aquisição
7912	CARTEIRA UNIVERSITÁRIA CARTEIRA UNIVERSITÁRIA CONFECCIONADA EM MADEIRA DE EUCALIPTO GRANDIS MACIÇO COM BRAÇO EM MADEIRA 20MM, PÉS 4,5 X 2,5 E GRADE INFERIOR PAR...	UFVJM (SALAS DE AULA - BLOCO I - CAMPUS II)	R\$51.45	23/07/2003
7913	CARTEIRA UNIVERSITÁRIA CARTEIRA UNIVERSITÁRIA CONFECCIONADA EM MADEIRA DE EUCALIPTO GRANDIS MACIÇO COM BRAÇO EM MADEIRA 20MM, PÉS 4,5 X 2,5 E GRADE INFERIOR PAR...	UFVJM (CAMPUS II JUSCELINO KUBITSCHKE)	R\$51.45	23/07/2003
7914	CARTEIRA UNIVERSITÁRIA CARTEIRA UNIVERSITÁRIA CONFECCIONADA EM MADEIRA DE EUCALIPTO GRANDIS MACIÇO COM BRAÇO EM MADEIRA 20MM, PÉS 4,5 X 2,5 E GRADE INFERIOR PAR...	UFVJM (SALAS DE AULA - BLOCO I - CAMPUS II)	R\$51.45	23/07/2003
7915	CARTEIRA UNIVERSITÁRIA CARTEIRA UNIVERSITÁRIA CONFECCIONADA EM MADEIRA DE EUCALIPTO GRANDIS MACIÇO COM BRAÇO EM MADEIRA 20MM, PÉS 4,5 X 2,5 E GRADE INFERIOR PAR...	UFVJM (SALAS DE AULA - BLOCO I - CAMPUS II)	R\$51.45	23/07/2003
7916	CARTEIRA UNIVERSITÁRIA CARTEIRA UNIVERSITÁRIA CONFECCIONADA EM MADEIRA DE EUCALIPTO GRANDIS MACIÇO COM BRAÇO EM MADEIRA 20MM, PÉS 4,5 X 2,5 E GRADE INFERIOR PAR...	UFVJM (SALAS DE AULA - BLOCO I - CAMPUS II)	R\$51.45	23/07/2003
7917	CARTEIRA UNIVERSITÁRIA CARTEIRA UNIVERSITÁRIA CONFECCIONADA EM MADEIRA DE EUCALIPTO GRANDIS MACIÇO COM BRAÇO EM MADEIRA 20MM, PÉS 4,5 X 2,5 E GRADE INFERIOR PAR...	UFVJM (SALAS DE AULA - BLOCO I - CAMPUS II)	R\$51.45	23/07/2003
7918	CARTEIRA UNIVERSITÁRIA CARTEIRA UNIVERSITÁRIA CONFECCIONADA EM MADEIRA DE EUCALIPTO GRANDIS MACIÇO COM BRAÇO EM MADEIRA 20MM, PÉS 4,5 X 2,5 E GRADE INFERIOR PAR...	UFVJM (SALAS DE AULA - BLOCO I - CAMPUS II)	R\$51.45	23/07/2003
7919	CARTEIRA UNIVERSITÁRIA CARTEIRA UNIVERSITÁRIA CONFECCIONADA EM MADEIRA DE EUCALIPTO GRANDIS MACIÇO COM BRAÇO EM MADEIRA 20MM, PÉS 4,5 X 2,5 E GRADE INFERIOR PAR...	UFVJM (CAMPUS II JUSCELINO KUBITSCHKE)	R\$51.45	23/07/2003
7920	CARTEIRA UNIVERSITÁRIA CARTEIRA UNIVERSITÁRIA CONFECCIONADA EM MADEIRA DE EUCALIPTO GRANDIS MACIÇO COM	UFVJM (SALAS DE AULA - BLOCO I - CAMPUS II)	R\$51.45	23/07/2003

Relatório de todos os bens da UFVJM

Nº Bem	Descrição	Localização	Valor Aquisição	Data Aquisição
7920	BRAÇO EM MADEIRA 20MM, PÉS 4,5 X 2,5 E GRADE INFERIOR PAR...	UFVJM (SALAS DE AULA - BLOCO I - CAMPUS II)	R\$51.45	23/07/2003
7921	CARTEIRA UNIVERSITÁRIA CARTEIRA UNIVERSITÁRIA CONFECCIONADA EM MADEIRA DE EUCALIPTO GRANDIS MACIÇO COM BRAÇO EM MADEIRA 20MM, PÉS 4,5 X 2,5 E GRADE INFERIOR PAR...	UFVJM (CAMPUS II JUSCELINO KUBITSCHKE)	R\$51.45	23/07/2003
7922	CARTEIRA UNIVERSITÁRIA CARTEIRA UNIVERSITÁRIA CONFECCIONADA EM MADEIRA DE EUCALIPTO GRANDIS MACIÇO COM BRAÇO EM MADEIRA 20MM, PÉS 4,5 X 2,5 E GRADE INFERIOR PAR...	FIH ((ANFITEATRO BHU - CENTRO DE HUMANIDADES/FIH))	R\$51.45	23/07/2003
7923	CARTEIRA UNIVERSITÁRIA CARTEIRA UNIVERSITÁRIA CONFECCIONADA EM MADEIRA DE EUCALIPTO GRANDIS MACIÇO COM BRAÇO EM MADEIRA 20MM, PÉS 4,5 X 2,5 E GRADE INFERIOR PAR...	UFVJM (CAMPUS II JUSCELINO KUBITSCHKE)	R\$51.45	23/07/2003
7924	CARTEIRA UNIVERSITÁRIA CARTEIRA UNIVERSITÁRIA CONFECCIONADA EM MADEIRA DE EUCALIPTO GRANDIS MACIÇO COM BRAÇO EM MADEIRA 20MM, PÉS 4,5 X 2,5 E GRADE INFERIOR PAR...	UFVJM (SALAS DE AULA - BLOCO I - CAMPUS II)	R\$51.45	23/07/2003
7925	CARTEIRA UNIVERSITÁRIA CARTEIRA UNIVERSITÁRIA CONFECCIONADA EM MADEIRA DE EUCALIPTO GRANDIS MACIÇO COM BRAÇO EM MADEIRA 20MM, PÉS 4,5 X 2,5 E GRADE INFERIOR PAR...	UFVJM (SALAS DE AULA - BLOCO I - CAMPUS II)	R\$51.45	23/07/2003
7926	CARTEIRA UNIVERSITÁRIA CARTEIRA UNIVERSITÁRIA CONFECCIONADA EM MADEIRA DE EUCALIPTO GRANDIS MACIÇO COM BRAÇO EM MADEIRA 20MM, PÉS 4,5 X 2,5 E GRADE INFERIOR PAR...	UFVJM (SALAS DE AULA - BLOCO I - CAMPUS II)	R\$51.45	23/07/2003
7927	CARTEIRA UNIVERSITÁRIA CARTEIRA UNIVERSITÁRIA CONFECCIONADA EM MADEIRA DE EUCALIPTO GRANDIS MACIÇO COM BRAÇO EM MADEIRA 20MM, PÉS 4,5 X 2,5 E GRADE INFERIOR PAR...	UFVJM (SALAS DE AULA - BLOCO I - CAMPUS II)	R\$51.45	23/07/2003
7928	CARTEIRA UNIVERSITÁRIA CARTEIRA UNIVERSITÁRIA CONFECCIONADA EM MADEIRA DE EUCALIPTO GRANDIS MACIÇO COM BRAÇO EM MADEIRA 20MM, PÉS 4,5 X 2,5 E GRADE INFERIOR PAR...	UFVJM (SALAS DE AULA - BLOCO I - CAMPUS II)	R\$51.45	23/07/2003
7929	CARTEIRA UNIVERSITÁRIA CARTEIRA UNIVERSITÁRIA	UFVJM (SALAS DE AULA - BLOCO I - CAMPUS II)	R\$51.45	23/07/2003

Relatório de todos os bens da UFVJM

Nº Bem	Descrição	Localização	Valor Aquisição	Data Aquisição
7929	CONFECCIONADA EM MADEIRA DE EUCALIPTO GRANDIS MACIÇO COM BRAÇO EM MADEIRA 20MM, PÉS 4,5 X 2,5 E GRADE INFERIOR PAR...	UFVJM (SALAS DE AULA - BLOCO I - CAMPUS II)	R\$51.45	23/07/2003
7930	CARTEIRA UNIVERSITÁRIA CARTEIRA UNIVERSITÁRIA CONFECCIONADA EM MADEIRA DE EUCALIPTO GRANDIS MACIÇO COM BRAÇO EM MADEIRA 20MM, PÉS 4,5 X 2,5 E GRADE INFERIOR PAR...	UFVJM (SALAS DE AULA - BLOCO I - CAMPUS II)	R\$51.45	23/07/2003
7931	CARTEIRA UNIVERSITÁRIA CARTEIRA UNIVERSITÁRIA CONFECCIONADA EM MADEIRA DE EUCALIPTO GRANDIS MACIÇO COM BRAÇO EM MADEIRA 20MM, PÉS 4,5 X 2,5 E GRADE INFERIOR PAR...	UFVJM (SALAS DE AULA - BLOCO I - CAMPUS II)	R\$51.45	23/07/2003
7932	CARTEIRA UNIVERSITÁRIA CARTEIRA UNIVERSITÁRIA CONFECCIONADA EM MADEIRA DE EUCALIPTO GRANDIS MACIÇO COM BRAÇO EM MADEIRA 20MM, PÉS 4,5 X 2,5 E GRADE INFERIOR PAR...	UFVJM (SALAS DE AULA - BLOCO I - CAMPUS II)	R\$51.45	23/07/2003
7933	CARTEIRA UNIVERSITÁRIA CARTEIRA UNIVERSITÁRIA CONFECCIONADA EM MADEIRA DE EUCALIPTO GRANDIS MACIÇO COM BRAÇO EM MADEIRA 20MM, PÉS 4,5 X 2,5 E GRADE INFERIOR PAR...	UFVJM (SALAS DE AULA - BLOCO I - CAMPUS II)	R\$51.45	23/07/2003
7934	CARTEIRA UNIVERSITÁRIA CARTEIRA UNIVERSITÁRIA CONFECCIONADA EM MADEIRA DE EUCALIPTO GRANDIS MACIÇO COM BRAÇO EM MADEIRA 20MM, PÉS 4,5 X 2,5 E GRADE INFERIOR PAR...	UFVJM (SALAS DE AULA - BLOCO I - CAMPUS II)	R\$51.45	23/07/2003
7935	CARTEIRA UNIVERSITÁRIA CARTEIRA UNIVERSITÁRIA CONFECCIONADA EM MADEIRA DE EUCALIPTO GRANDIS MACIÇO COM BRAÇO EM MADEIRA 20MM, PÉS 4,5 X 2,5 E GRADE INFERIOR PAR...	UFVJM (SALAS DE AULA - BLOCO I - CAMPUS II)	R\$51.45	23/07/2003
7936	CARTEIRA UNIVERSITÁRIA CARTEIRA UNIVERSITÁRIA CONFECCIONADA EM MADEIRA DE EUCALIPTO GRANDIS MACIÇO COM BRAÇO EM MADEIRA 20MM, PÉS 4,5 X 2,5 E GRADE INFERIOR PAR...	UFVJM (SALAS DE AULA - BLOCO I - CAMPUS II)	R\$51.45	23/07/2003
7937	CARTEIRA UNIVERSITÁRIA CARTEIRA UNIVERSITÁRIA CONFECCIONADA EM MADEIRA DE EUCALIPTO GRANDIS MACIÇO COM BRAÇO EM MADEIRA 20MM, PÉS 4,5 X 2,5 E GRADE	UFVJM (SALAS DE AULA - BLOCO I - CAMPUS II)	R\$51.45	23/07/2003

Relatório de todos os bens da UFVJM

Nº Bem	Descrição	Localização	Valor Aquisição	Data Aquisição
7937	INFERIOR PAR...	UFVJM (SALAS DE AULA - BLOCO I - CAMPUS II)	R\$51.45	23/07/2003
7938	CARTEIRA UNIVERSITÁRIA CARTEIRA UNIVERSITÁRIA CONFECCIONADA EM MADEIRA DE EUCALIPTO GRANDIS MACIÇO COM BRAÇO EM MADEIRA 20MM, PÉS 4,5 X 2,5 E GRADE INFERIOR PAR...	UFVJM (SALAS DE AULA - BLOCO I - CAMPUS II)	R\$51.45	23/07/2003
7939	CARTEIRA UNIVERSITÁRIA CARTEIRA UNIVERSITÁRIA CONFECCIONADA EM MADEIRA DE EUCALIPTO GRANDIS MACIÇO COM BRAÇO EM MADEIRA 20MM, PÉS 4,5 X 2,5 E GRADE INFERIOR PAR...	UFVJM (CAMPUS II JUSCELINO KUBITSCHKE)	R\$51.45	23/07/2003
7940	CARTEIRA UNIVERSITÁRIA CARTEIRA UNIVERSITÁRIA CONFECCIONADA EM MADEIRA DE EUCALIPTO GRANDIS MACIÇO COM BRAÇO EM MADEIRA 20MM, PÉS 4,5 X 2,5 E GRADE INFERIOR PAR...	UFVJM (SALAS DE AULA - BLOCO I - CAMPUS II)	R\$51.45	23/07/2003
7941	CARTEIRA UNIVERSITÁRIA CARTEIRA UNIVERSITÁRIA CONFECCIONADA EM MADEIRA DE EUCALIPTO GRANDIS MACIÇO COM BRAÇO EM MADEIRA 20MM, PÉS 4,5 X 2,5 E GRADE INFERIOR PAR...	UFVJM (SALAS DE AULA - BLOCO I - CAMPUS II)	R\$51.45	23/07/2003
7942	CARTEIRA UNIVERSITÁRIA CARTEIRA UNIVERSITÁRIA CONFECCIONADA EM MADEIRA DE EUCALIPTO GRANDIS MACIÇO COM BRAÇO EM MADEIRA 20MM, PÉS 4,5 X 2,5 E GRADE INFERIOR PAR...	UFVJM (SALAS DE AULA - BLOCO I - CAMPUS II)	R\$51.45	23/07/2003
7943	CARTEIRA UNIVERSITÁRIA CARTEIRA UNIVERSITÁRIA CONFECCIONADA EM MADEIRA DE EUCALIPTO GRANDIS MACIÇO COM BRAÇO EM MADEIRA 20MM, PÉS 4,5 X 2,5 E GRADE INFERIOR PAR...	UFVJM (CAMPUS II JUSCELINO KUBITSCHKE)	R\$51.45	23/07/2003
7944	CARTEIRA UNIVERSITÁRIA CARTEIRA UNIVERSITÁRIA CONFECCIONADA EM MADEIRA DE EUCALIPTO GRANDIS MACIÇO COM BRAÇO EM MADEIRA 20MM, PÉS 4,5 X 2,5 E GRADE INFERIOR PAR...	UFVJM (SALAS DE AULA - BLOCO I - CAMPUS II)	R\$51.45	23/07/2003
7945	CARTEIRA UNIVERSITÁRIA CARTEIRA UNIVERSITÁRIA CONFECCIONADA EM MADEIRA DE EUCALIPTO GRANDIS MACIÇO COM BRAÇO EM MADEIRA 20MM, PÉS 4,5 X 2,5 E GRADE INFERIOR PAR...	FCA (LAB. DE TOPOGRAFIA - SL 93 - AGRÁRIAS - CAMPUS II)	R\$51.45	23/07/2003
7946	CARTEIRA UNIVERSITÁRIA CARTEIRA UNIVERSITÁRIA CONFECCIONADA EM	UFVJM (SALAS DE AULA - BLOCO I - CAMPUS II)	R\$51.45	23/07/2003

Relatório de todos os bens da UFVJM

Nº Bem	Descrição	Localização	Valor Aquisição	Data Aquisição
7946	MADEIRA DE EUCALIPTO GRANDIS MACIÇO COM BRAÇO EM MADEIRA 20MM, PÉS 4,5 X 2,5 E GRADE INFERIOR PAR...	UFVJM (SALAS DE AULA - BLOCO I - CAMPUS II)	R\$51.45	23/07/2003
7947	CARTEIRA UNIVERSITÁRIA CARTEIRA UNIVERSITÁRIA CONFECCIONADA EM MADEIRA DE EUCALIPTO GRANDIS MACIÇO COM BRAÇO EM MADEIRA 20MM, PÉS 4,5 X 2,5 E GRADE INFERIOR PAR...	UFVJM (SALAS DE AULA - BLOCO I - CAMPUS II)	R\$51.45	23/07/2003
7948	CARTEIRA UNIVERSITÁRIA CARTEIRA UNIVERSITÁRIA CONFECCIONADA EM MADEIRA DE EUCALIPTO GRANDIS MACIÇO COM BRAÇO EM MADEIRA 20MM, PÉS 4,5 X 2,5 E GRADE INFERIOR PAR...	UFVJM (SALAS DE AULA - BLOCO I - CAMPUS II)	R\$51.45	23/07/2003
7949	CARTEIRA UNIVERSITÁRIA CARTEIRA UNIVERSITÁRIA CONFECCIONADA EM MADEIRA DE EUCALIPTO GRANDIS MACIÇO COM BRAÇO EM MADEIRA 20MM, PÉS 4,5 X 2,5 E GRADE INFERIOR PAR...	UFVJM (SALAS DE AULA - BLOCO I - CAMPUS II)	R\$51.45	23/07/2003
7950	CARTEIRA UNIVERSITÁRIA CARTEIRA UNIVERSITÁRIA CONFECCIONADA EM MADEIRA DE EUCALIPTO GRANDIS MACIÇO COM BRAÇO EM MADEIRA 20MM, PÉS 4,5 X 2,5 E GRADE INFERIOR PAR...	UFVJM (SALAS DE AULA - BLOCO I - CAMPUS II)	R\$51.45	23/07/2003
7951	CARTEIRA UNIVERSITÁRIA CARTEIRA UNIVERSITÁRIA CONFECCIONADA EM MADEIRA DE EUCALIPTO GRANDIS MACIÇO COM BRAÇO EM MADEIRA 20MM, PÉS 4,5 X 2,5 E GRADE INFERIOR PAR...	UFVJM (SALAS DE AULA - BLOCO I - CAMPUS II)	R\$51.45	23/07/2003
7952	CARTEIRA UNIVERSITÁRIA CARTEIRA UNIVERSITÁRIA CONFECCIONADA EM MADEIRA DE EUCALIPTO GRANDIS MACIÇO COM BRAÇO EM MADEIRA 20MM, PÉS 4,5 X 2,5 E GRADE INFERIOR PAR...	UFVJM (CAMPUS II JUSCELINO KUBITSCHKE)	R\$51.45	23/07/2003
7953	CARTEIRA UNIVERSITÁRIA CARTEIRA UNIVERSITÁRIA CONFECCIONADA EM MADEIRA DE EUCALIPTO GRANDIS MACIÇO COM BRAÇO EM MADEIRA 20MM, PÉS 4,5 X 2,5 E GRADE INFERIOR PAR...	UFVJM (SALAS DE AULA - BLOCO I - CAMPUS II)	R\$51.45	23/07/2003
7954	CARTEIRA UNIVERSITÁRIA CARTEIRA UNIVERSITÁRIA CONFECCIONADA EM MADEIRA DE EUCALIPTO GRANDIS MACIÇO COM BRAÇO EM MADEIRA 20MM, PÉS 4,5 X 2,5 E GRADE INFERIOR PAR...	UFVJM (SALAS DE AULA - BLOCO I - CAMPUS II)	R\$51.45	23/07/2003

Relatório de todos os bens da UFVJM

Nº Bem	Descrição	Localização	Valor Aquisição	Data Aquisição
7955	CARTEIRA UNIVERSITÁRIA CARTEIRA UNIVERSITÁRIA CONFECCIONADA EM MADEIRA DE EUCALIPTO GRANDIS MACIÇO COM BRAÇO EM MADEIRA 20MM, PÉS 4,5 X 2,5 E GRADE INFERIOR PAR...	UFVJM (CAMPUS II JUSCELINO KUBITSCHKE)	R\$51.45	23/07/2003
7956	CARTEIRA UNIVERSITÁRIA CARTEIRA UNIVERSITÁRIA CONFECCIONADA EM MADEIRA DE EUCALIPTO GRANDIS MACIÇO COM BRAÇO EM MADEIRA 20MM, PÉS 4,5 X 2,5 E GRADE INFERIOR PAR...	UFVJM (SALAS DE AULA - BLOCO I - CAMPUS II)	R\$51.45	23/07/2003
7957	CARTEIRA UNIVERSITÁRIA CARTEIRA UNIVERSITÁRIA CONFECCIONADA EM MADEIRA DE EUCALIPTO GRANDIS MACIÇO COM BRAÇO EM MADEIRA 20MM, PÉS 4,5 X 2,5 E GRADE INFERIOR PAR...	UFVJM (SALAS DE AULA - BLOCO I - CAMPUS II)	R\$51.45	23/07/2003
7958	CARTEIRA UNIVERSITÁRIA CARTEIRA UNIVERSITÁRIA CONFECCIONADA EM MADEIRA DE EUCALIPTO GRANDIS MACIÇO COM BRAÇO EM MADEIRA 20MM, PÉS 4,5 X 2,5 E GRADE INFERIOR PAR...	UFVJM (SALAS DE AULA - BLOCO I - CAMPUS II)	R\$51.45	23/07/2003
7959	CARTEIRA UNIVERSITÁRIA CARTEIRA UNIVERSITÁRIA CONFECCIONADA EM MADEIRA DE EUCALIPTO GRANDIS MACIÇO COM BRAÇO EM MADEIRA 20MM, PÉS 4,5 X 2,5 E GRADE INFERIOR PAR...	UFVJM (CAMPUS II JUSCELINO KUBITSCHKE)	R\$51.45	23/07/2003
7960	CARTEIRA UNIVERSITÁRIA CARTEIRA UNIVERSITÁRIA CONFECCIONADA EM MADEIRA DE EUCALIPTO GRANDIS MACIÇO COM BRAÇO EM MADEIRA 20MM, PÉS 4,5 X 2,5 E GRADE INFERIOR PAR...	UFVJM (SALAS DE AULA - BLOCO I - CAMPUS II)	R\$51.45	23/07/2003
7961	CARTEIRA UNIVERSITÁRIA CARTEIRA UNIVERSITÁRIA CONFECCIONADA EM MADEIRA DE EUCALIPTO GRANDIS MACIÇO COM BRAÇO EM MADEIRA 20MM, PÉS 4,5 X 2,5 E GRADE INFERIOR PAR...	UFVJM (CAMPUS II JUSCELINO KUBITSCHKE)	R\$51.45	23/07/2003
7962	CARTEIRA UNIVERSITÁRIA CARTEIRA UNIVERSITÁRIA CONFECCIONADA EM MADEIRA DE EUCALIPTO GRANDIS MACIÇO COM BRAÇO EM MADEIRA 20MM, PÉS 4,5 X 2,5 E GRADE INFERIOR PAR...	UFVJM (CAMPUS II JUSCELINO KUBITSCHKE)	R\$51.45	23/07/2003
7963	CARTEIRA UNIVERSITÁRIA CARTEIRA UNIVERSITÁRIA CONFECCIONADA EM MADEIRA DE EUCALIPTO GRANDIS MACIÇO COM	UFVJM (SALAS DE AULA - BLOCO I - CAMPUS II)	R\$51.45	23/07/2003

Relatório de todos os bens da UFVJM

Nº Bem	Descrição	Localização	Valor Aquisição	Data Aquisição
7963	BRAÇO EM MADEIRA 20MM, PÉS 4,5 X 2,5 E GRADE INFERIOR PAR...	UFVJM (SALAS DE AULA - BLOCO I - CAMPUS II)	R\$51.45	23/07/2003
7964	CARTEIRA UNIVERSITÁRIA CARTEIRA UNIVERSITÁRIA CONFECCIONADA EM MADEIRA DE EUCALIPTO GRANDIS MACIÇO COM BRAÇO EM MADEIRA 20MM, PÉS 4,5 X 2,5 E GRADE INFERIOR PAR...	UFVJM (CAMPUS II JUSCELINO KUBITSCHKE)	R\$51.45	23/07/2003
7965	CARTEIRA UNIVERSITÁRIA CARTEIRA UNIVERSITÁRIA CONFECCIONADA EM MADEIRA DE EUCALIPTO GRANDIS MACIÇO COM BRAÇO EM MADEIRA 20MM, PÉS 4,5 X 2,5 E GRADE INFERIOR PAR...	UFVJM (SALAS DE AULA - BLOCO I - CAMPUS II)	R\$51.45	23/07/2003
7966	CARTEIRA UNIVERSITÁRIA CARTEIRA UNIVERSITÁRIA CONFECCIONADA EM MADEIRA DE EUCALIPTO GRANDIS MACIÇO COM BRAÇO EM MADEIRA 20MM, PÉS 4,5 X 2,5 E GRADE INFERIOR PAR...	UFVJM (CAMPUS II JUSCELINO KUBITSCHKE)	R\$51.45	23/07/2003
7967	CARTEIRA UNIVERSITÁRIA CARTEIRA UNIVERSITÁRIA CONFECCIONADA EM MADEIRA DE EUCALIPTO GRANDIS MACIÇO COM BRAÇO EM MADEIRA 20MM, PÉS 4,5 X 2,5 E GRADE INFERIOR PAR...	UFVJM (SALAS DE AULA - BLOCO I - CAMPUS II)	R\$51.45	23/07/2003
7968	CARTEIRA UNIVERSITÁRIA CARTEIRA UNIVERSITÁRIA CONFECCIONADA EM MADEIRA DE EUCALIPTO GRANDIS MACIÇO COM BRAÇO EM MADEIRA 20MM, PÉS 4,5 X 2,5 E GRADE INFERIOR PAR...	UFVJM (SALAS DE AULA - BLOCO I - CAMPUS II)	R\$51.45	23/07/2003
7969	CARTEIRA UNIVERSITÁRIA CARTEIRA UNIVERSITÁRIA CONFECCIONADA EM MADEIRA DE EUCALIPTO GRANDIS MACIÇO COM BRAÇO EM MADEIRA 20MM, PÉS 4,5 X 2,5 E GRADE INFERIOR PAR...	UFVJM (SALAS DE AULA - BLOCO I - CAMPUS II)	R\$51.45	23/07/2003
7970	CARTEIRA UNIVERSITÁRIA CARTEIRA UNIVERSITÁRIA CONFECCIONADA EM MADEIRA DE EUCALIPTO GRANDIS MACIÇO COM BRAÇO EM MADEIRA 20MM, PÉS 4,5 X 2,5 E GRADE INFERIOR PAR...	UFVJM (SALAS DE AULA - BLOCO I - CAMPUS II)	R\$51.45	23/07/2003
7971	CARTEIRA UNIVERSITÁRIA CARTEIRA UNIVERSITÁRIA CONFECCIONADA EM MADEIRA DE EUCALIPTO GRANDIS MACIÇO COM BRAÇO EM MADEIRA 20MM, PÉS 4,5 X 2,5 E GRADE INFERIOR PAR...	UFVJM (SALAS DE AULA - BLOCO III - CAMPUS II)	R\$51.45	23/07/2003
7972	CARTEIRA UNIVERSITÁRIA CARTEIRA UNIVERSITÁRIA	UFVJM (SALAS DE AULA - BLOCO III - CAMPUS II)	R\$51.45	23/07/2003

Relatório de todos os bens da UFVJM

Nº Bem	Descrição	Localização	Valor Aquisição	Data Aquisição
7972	CONFECCIONADA EM MADEIRA DE EUCALIPTO GRANDIS MACIÇO COM BRAÇO EM MADEIRA 20MM, PÉS 4,5 X 2,5 E GRADE INFERIOR PAR...	UFVJM (SALAS DE AULA - BLOCO III - CAMPUS II)	R\$51.45	23/07/2003
7973	CARTEIRA UNIVERSITÁRIA CARTEIRA UNIVERSITÁRIA CONFECCIONADA EM MADEIRA DE EUCALIPTO GRANDIS MACIÇO COM BRAÇO EM MADEIRA 20MM, PÉS 4,5 X 2,5 E GRADE INFERIOR PAR...	UFVJM (SALAS DE AULA - BLOCO III - CAMPUS II)	R\$51.45	23/07/2003
7974	CARTEIRA UNIVERSITÁRIA CARTEIRA UNIVERSITÁRIA CONFECCIONADA EM MADEIRA DE EUCALIPTO GRANDIS MACIÇO COM BRAÇO EM MADEIRA 20MM, PÉS 4,5 X 2,5 E GRADE INFERIOR PAR...	UFVJM (SALAS DE AULA - BLOCO III - CAMPUS II)	R\$51.45	23/07/2003
7975	CARTEIRA UNIVERSITÁRIA CARTEIRA UNIVERSITÁRIA CONFECCIONADA EM MADEIRA DE EUCALIPTO GRANDIS MACIÇO COM BRAÇO EM MADEIRA 20MM, PÉS 4,5 X 2,5 E GRADE INFERIOR PAR...	UFVJM (SALAS DE AULA - BLOCO III - CAMPUS II)	R\$51.45	23/07/2003
7976	CARTEIRA UNIVERSITÁRIA CARTEIRA UNIVERSITÁRIA CONFECCIONADA EM MADEIRA DE EUCALIPTO GRANDIS MACIÇO COM BRAÇO EM MADEIRA 20MM, PÉS 4,5 X 2,5 E GRADE INFERIOR PAR...	UFVJM (SALAS DE AULA - BLOCO III - CAMPUS II)	R\$51.45	23/07/2003
7977	CARTEIRA UNIVERSITÁRIA CARTEIRA UNIVERSITÁRIA CONFECCIONADA EM MADEIRA DE EUCALIPTO GRANDIS MACIÇO COM BRAÇO EM MADEIRA 20MM, PÉS 4,5 X 2,5 E GRADE INFERIOR PAR...	UFVJM (CAMPUS II JUSCELINO KUBITSCHKE)	R\$51.45	23/07/2003
7978	CARTEIRA UNIVERSITÁRIA CARTEIRA UNIVERSITÁRIA CONFECCIONADA EM MADEIRA DE EUCALIPTO GRANDIS MACIÇO COM BRAÇO EM MADEIRA 20MM, PÉS 4,5 X 2,5 E GRADE INFERIOR PAR...	UFVJM (SALAS DE AULA - BLOCO III - CAMPUS II)	R\$51.45	23/07/2003
7979	CARTEIRA UNIVERSITÁRIA CARTEIRA UNIVERSITÁRIA CONFECCIONADA EM MADEIRA DE EUCALIPTO GRANDIS MACIÇO COM BRAÇO EM MADEIRA 20MM, PÉS 4,5 X 2,5 E GRADE INFERIOR PAR...	UFVJM (SALAS DE AULA - BLOCO III - CAMPUS II)	R\$51.45	23/07/2003
7980	CARTEIRA UNIVERSITÁRIA CARTEIRA UNIVERSITÁRIA CONFECCIONADA EM MADEIRA DE EUCALIPTO GRANDIS MACIÇO COM BRAÇO EM MADEIRA 20MM, PÉS 4,5 X 2,5 E GRADE	UFVJM (SALAS DE AULA - BLOCO III - CAMPUS II)	R\$51.45	23/07/2003

Relatório de todos os bens da UFVJM

Nº Bem	Descrição	Localização	Valor Aquisição	Data Aquisição
7980	INFERIOR PAR...	UFVJM (SALAS DE AULA - BLOCO III - CAMPUS II)	R\$51.45	23/07/2003
7981	CARTEIRA UNIVERSITÁRIA CARTEIRA UNIVERSITÁRIA CONFECCIONADA EM MADEIRA DE EUCALIPTO GRANDIS MACIÇO COM BRAÇO EM MADEIRA 20MM, PÉS 4,5 X 2,5 E GRADE INFERIOR PAR...	UFVJM (SALAS DE AULA - BLOCO III - CAMPUS II)	R\$51.45	23/07/2003
7982	CARTEIRA UNIVERSITÁRIA CARTEIRA UNIVERSITÁRIA CONFECCIONADA EM MADEIRA DE EUCALIPTO GRANDIS MACIÇO COM BRAÇO EM MADEIRA 20MM, PÉS 4,5 X 2,5 E GRADE INFERIOR PAR...	UFVJM (CAMPUS II JUSCELINO KUBITSCHKE)	R\$51.45	23/07/2003
7983	CARTEIRA UNIVERSITÁRIA CARTEIRA UNIVERSITÁRIA CONFECCIONADA EM MADEIRA DE EUCALIPTO GRANDIS MACIÇO COM BRAÇO EM MADEIRA 20MM, PÉS 4,5 X 2,5 E GRADE INFERIOR PAR...	UFVJM (SALAS DE AULA - BLOCO III - CAMPUS II)	R\$51.45	23/07/2003
7984	CARTEIRA UNIVERSITÁRIA CARTEIRA UNIVERSITÁRIA CONFECCIONADA EM MADEIRA DE EUCALIPTO GRANDIS MACIÇO COM BRAÇO EM MADEIRA 20MM, PÉS 4,5 X 2,5 E GRADE INFERIOR PAR...	PROAD ((PAVILHÃO DE AULAS III - CAMPUS JK))	R\$51.45	23/07/2003
7985	CARTEIRA UNIVERSITÁRIA CARTEIRA UNIVERSITÁRIA CONFECCIONADA EM MADEIRA DE EUCALIPTO GRANDIS MACIÇO COM BRAÇO EM MADEIRA 20MM, PÉS 4,5 X 2,5 E GRADE INFERIOR PAR...	UFVJM (SALAS DE AULA - BLOCO III - CAMPUS II)	R\$51.45	23/07/2003
7986	CARTEIRA UNIVERSITÁRIA CARTEIRA UNIVERSITÁRIA CONFECCIONADA EM MADEIRA DE EUCALIPTO GRANDIS MACIÇO COM BRAÇO EM MADEIRA 20MM, PÉS 4,5 X 2,5 E GRADE INFERIOR PAR...	UFVJM (CAMPUS II JUSCELINO KUBITSCHKE)	R\$51.45	23/07/2003
7987	CARTEIRA UNIVERSITÁRIA CARTEIRA UNIVERSITÁRIA CONFECCIONADA EM MADEIRA DE EUCALIPTO GRANDIS MACIÇO COM BRAÇO EM MADEIRA 20MM, PÉS 4,5 X 2,5 E GRADE INFERIOR PAR...	UFVJM (SALAS DE AULA - BLOCO III - CAMPUS II)	R\$51.45	23/07/2003
7988	CARTEIRA UNIVERSITÁRIA CARTEIRA UNIVERSITÁRIA CONFECCIONADA EM MADEIRA DE EUCALIPTO GRANDIS MACIÇO COM BRAÇO EM MADEIRA 20MM, PÉS 4,5 X 2,5 E GRADE INFERIOR PAR...	UFVJM (SALAS DE AULA - BLOCO III - CAMPUS II)	R\$51.45	23/07/2003
7989	CARTEIRA UNIVERSITÁRIA CARTEIRA UNIVERSITÁRIA CONFECCIONADA EM	UFVJM (SALAS DE AULA - CAMPUS I)	R\$51.45	23/07/2003

Relatório de todos os bens da UFVJM

Nº Bem	Descrição	Localização	Valor Aquisição	Data Aquisição
7989	MADEIRA DE EUCALIPTO GRANDIS MACIÇO COM BRAÇO EM MADEIRA 20MM, PÉS 4,5 X 2,5 E GRADE INFERIOR PAR...	UFVJM (SALAS DE AULA - CAMPUS I)	R\$51.45	23/07/2003
7990	CARTEIRA UNIVERSITARIA CARTEIRA UNIVERSITÁRIA CONFECCIONADA EM MADEIRA DE EUCALIPTO GRANDIS MACIÇO COM BRAÇO EM MADEIRA 20MM, PÉS 4,5 X 2,5 E GRADE INFERIOR PAR...	UFVJM (SALAS DE AULA - BLOCO III - CAMPUS II)	R\$51.45	23/07/2003
7991	CARTEIRA UNIVERSITARIA CARTEIRA UNIVERSITÁRIA CONFECCIONADA EM MADEIRA DE EUCALIPTO GRANDIS MACIÇO COM BRAÇO EM MADEIRA 20MM, PÉS 4,5 X 2,5 E GRADE INFERIOR PAR...	UFVJM (SALAS DE AULA - BLOCO III - CAMPUS II)	R\$51.45	23/07/2003
7992	CARTEIRA UNIVERSITARIA CARTEIRA UNIVERSITÁRIA CONFECCIONADA EM MADEIRA DE EUCALIPTO GRANDIS MACIÇO COM BRAÇO EM MADEIRA 20MM, PÉS 4,5 X 2,5 E GRADE INFERIOR PAR...	UFVJM (SALAS DE AULA - BLOCO III - CAMPUS II)	R\$51.45	23/07/2003
7993	CARTEIRA UNIVERSITARIA CARTEIRA UNIVERSITÁRIA CONFECCIONADA EM MADEIRA DE EUCALIPTO GRANDIS MACIÇO COM BRAÇO EM MADEIRA 20MM, PÉS 4,5 X 2,5 E GRADE INFERIOR PAR...	UFVJM (CAMPUS II JUSCELINO KUBITSCHKE)	R\$51.45	23/07/2003
7994	CARTEIRA UNIVERSITARIA CARTEIRA UNIVERSITÁRIA CONFECCIONADA EM MADEIRA DE EUCALIPTO GRANDIS MACIÇO COM BRAÇO EM MADEIRA 20MM, PÉS 4,5 X 2,5 E GRADE INFERIOR PAR...	UFVJM (SALAS DE AULA - BLOCO III - CAMPUS II)	R\$51.45	23/07/2003
7995	CARTEIRA UNIVERSITARIA CARTEIRA UNIVERSITÁRIA CONFECCIONADA EM MADEIRA DE EUCALIPTO GRANDIS MACIÇO COM BRAÇO EM MADEIRA 20MM, PÉS 4,5 X 2,5 E GRADE INFERIOR PAR...	UFVJM (SALAS DE AULA - BLOCO III - CAMPUS II)	R\$51.45	23/07/2003
7996	CARTEIRA UNIVERSITARIA CARTEIRA UNIVERSITÁRIA CONFECCIONADA EM MADEIRA DE EUCALIPTO GRANDIS MACIÇO COM BRAÇO EM MADEIRA 20MM, PÉS 4,5 X 2,5 E GRADE INFERIOR PAR...	UFVJM (SALAS DE AULA - BLOCO III - CAMPUS II)	R\$51.45	23/07/2003
7997	CARTEIRA UNIVERSITARIA CARTEIRA UNIVERSITÁRIA CONFECCIONADA EM MADEIRA DE EUCALIPTO GRANDIS MACIÇO COM BRAÇO EM MADEIRA 20MM, PÉS 4,5 X 2,5 E GRADE INFERIOR PAR...	UFVJM (SALAS DE AULA - BLOCO III - CAMPUS II)	R\$51.45	23/07/2003

Relatório de todos os bens da UFVJM

Nº Bem	Descrição	Localização	Valor Aquisição	Data Aquisição
7998	CARTEIRA UNIVERSITÁRIA CARTEIRA UNIVERSITÁRIA CONFECCIONADA EM MADEIRA DE EUCALIPTO GRANDIS MACIÇO COM BRAÇO EM MADEIRA 20MM, PÉS 4,5 X 2,5 E GRADE INFERIOR PAR...	UFVJM (SALAS DE AULA - BLOCO III - CAMPUS II)	R\$51.45	23/07/2003
7999	CARTEIRA UNIVERSITÁRIA CARTEIRA UNIVERSITÁRIA CONFECCIONADA EM MADEIRA DE EUCALIPTO GRANDIS MACIÇO COM BRAÇO EM MADEIRA 20MM, PÉS 4,5 X 2,5 E GRADE INFERIOR PAR...	UFVJM (SALAS DE AULA - BLOCO III - CAMPUS II)	R\$51.45	23/07/2003
8000	CARTEIRA UNIVERSITÁRIA CARTEIRA UNIVERSITÁRIA CONFECCIONADA EM MADEIRA DE EUCALIPTO GRANDIS MACIÇO COM BRAÇO EM MADEIRA 20MM, PÉS 4,5 X 2,5 E GRADE INFERIOR PAR...	UFVJM (SALAS DE AULA - BLOCO III - CAMPUS II)	R\$51.45	23/07/2003
8001	CARTEIRA UNIVERSITÁRIA CARTEIRA UNIVERSITÁRIA CONFECCIONADA EM MADEIRA DE EUCALIPTO GRANDIS MACIÇO COM BRAÇO EM MADEIRA 20MM, PÉS 4,5 X 2,5 E GRADE INFERIOR PAR...	UFVJM (SALAS DE AULA - BLOCO I - CAMPUS II)	R\$51.45	23/07/2003
8002	CARTEIRA UNIVERSITÁRIA CARTEIRA UNIVERSITÁRIA CONFECCIONADA EM MADEIRA DE EUCALIPTO GRANDIS MACIÇO COM BRAÇO EM MADEIRA 20MM, PÉS 4,5 X 2,5 E GRADE INFERIOR PAR...	UFVJM (CAMPUS II JUSCELINO KUBITSCHKE)	R\$51.45	23/07/2003
8003	CARTEIRA UNIVERSITÁRIA CARTEIRA UNIVERSITÁRIA CONFECCIONADA EM MADEIRA DE EUCALIPTO GRANDIS MACIÇO COM BRAÇO EM MADEIRA 20MM, PÉS 4,5 X 2,5 E GRADE INFERIOR PAR...	UFVJM (SALAS DE AULA - BLOCO I - CAMPUS II)	R\$51.45	23/07/2003
8004	CARTEIRA UNIVERSITÁRIA CARTEIRA UNIVERSITÁRIA CONFECCIONADA EM MADEIRA DE EUCALIPTO GRANDIS MACIÇO COM BRAÇO EM MADEIRA 20MM, PÉS 4,5 X 2,5 E GRADE INFERIOR PAR...	UFVJM (SALAS DE AULA - BLOCO I - CAMPUS II)	R\$51.45	23/07/2003
8005	CARTEIRA UNIVERSITÁRIA CARTEIRA UNIVERSITÁRIA CONFECCIONADA EM MADEIRA DE EUCALIPTO GRANDIS MACIÇO COM BRAÇO EM MADEIRA 20MM, PÉS 4,5 X 2,5 E GRADE INFERIOR PAR...	UFVJM (SALAS DE AULA - BLOCO I - CAMPUS II)	R\$51.45	23/07/2003
8006	CARTEIRA UNIVERSITÁRIA CARTEIRA UNIVERSITÁRIA CONFECCIONADA EM MADEIRA DE EUCALIPTO GRANDIS MACIÇO COM	UFVJM (SALAS DE AULA - BLOCO I - CAMPUS II)	R\$51.45	23/07/2003

Relatório de todos os bens da UFVJM

Nº Bem	Descrição	Localização	Valor Aquisição	Data Aquisição
8006	BRAÇO EM MADEIRA 20MM, PÉS 4,5 X 2,5 E GRADE INFERIOR PAR...	UFVJM (SALAS DE AULA - BLOCO I - CAMPUS II)	R\$51.45	23/07/2003
8007	CARTEIRA UNIVERSITÁRIA CARTEIRA UNIVERSITÁRIA CONFECCIONADA EM MADEIRA DE EUCALIPTO GRANDIS MACIÇO COM BRAÇO EM MADEIRA 20MM, PÉS 4,5 X 2,5 E GRADE INFERIOR PAR...	UFVJM (CAMPUS II JUSCELINO KUBITSCHKE)	R\$51.45	23/07/2003
8008	CARTEIRA UNIVERSITÁRIA CARTEIRA UNIVERSITÁRIA CONFECCIONADA EM MADEIRA DE EUCALIPTO GRANDIS MACIÇO COM BRAÇO EM MADEIRA 20MM, PÉS 4,5 X 2,5 E GRADE INFERIOR PAR...	UFVJM (SALAS DE AULA - BLOCO I - CAMPUS II)	R\$51.45	23/07/2003
8009	CARTEIRA UNIVERSITÁRIA CARTEIRA UNIVERSITÁRIA CONFECCIONADA EM MADEIRA DE EUCALIPTO GRANDIS MACIÇO COM BRAÇO EM MADEIRA 20MM, PÉS 4,5 X 2,5 E GRADE INFERIOR PAR...	UFVJM (SALAS DE AULA - BLOCO I - CAMPUS II)	R\$51.45	23/07/2003
8010	CARTEIRA UNIVERSITÁRIA CARTEIRA UNIVERSITÁRIA CONFECCIONADA EM MADEIRA DE EUCALIPTO GRANDIS MACIÇO COM BRAÇO EM MADEIRA 20MM, PÉS 4,5 X 2,5 E GRADE INFERIOR PAR...	UFVJM (SALAS DE AULA - BLOCO I - CAMPUS II)	R\$51.45	23/07/2003
8011	CARTEIRA UNIVERSITÁRIA CARTEIRA UNIVERSITÁRIA CONFECCIONADA EM MADEIRA DE EUCALIPTO GRANDIS MACIÇO COM BRAÇO EM MADEIRA 20MM, PÉS 4,5 X 2,5 E GRADE INFERIOR PAR...	FCA (LAB. DE MECÂNICA - FACULDADE DE CIÊNCIAS AGRÁRIAS)	R\$51.45	23/07/2003
8012	CARTEIRA UNIVERSITÁRIA CARTEIRA UNIVERSITÁRIA CONFECCIONADA EM MADEIRA DE EUCALIPTO GRANDIS MACIÇO COM BRAÇO EM MADEIRA 20MM, PÉS 4,5 X 2,5 E GRADE INFERIOR PAR...	UFVJM (SALAS DE AULA - BLOCO I - CAMPUS II)	R\$51.45	23/07/2003
8013	CARTEIRA UNIVERSITÁRIA CARTEIRA UNIVERSITÁRIA CONFECCIONADA EM MADEIRA DE EUCALIPTO GRANDIS MACIÇO COM BRAÇO EM MADEIRA 20MM, PÉS 4,5 X 2,5 E GRADE INFERIOR PAR...	UFVJM (CAMPUS II JUSCELINO KUBITSCHKE)	R\$51.45	23/07/2003
8014	CARTEIRA UNIVERSITÁRIA CARTEIRA UNIVERSITÁRIA CONFECCIONADA EM MADEIRA DE EUCALIPTO GRANDIS MACIÇO COM BRAÇO EM MADEIRA 20MM, PÉS 4,5 X 2,5 E GRADE INFERIOR PAR...	UFVJM (SALAS DE AULA - BLOCO III - CAMPUS II)	R\$51.45	23/07/2003
8015	CARTEIRA UNIVERSITÁRIA CARTEIRA UNIVERSITÁRIA	UFVJM (SALAS DE AULA - BLOCO I - CAMPUS II)	R\$51.45	23/07/2003

Relatório de todos os bens da UFVJM

Nº Bem	Descrição	Localização	Valor Aquisição	Data Aquisição
8015	CONFECCIONADA EM MADEIRA DE EUCALIPTO GRANDIS MACIÇO COM BRAÇO EM MADEIRA 20MM, PÉS 4,5 X 2,5 E GRADE INFERIOR PAR...	UFVJM (SALAS DE AULA - BLOCO I - CAMPUS II)	R\$51.45	23/07/2003
8016	CARTEIRA UNIVERSITÁRIA CARTEIRA UNIVERSITÁRIA CONFECCIONADA EM MADEIRA DE EUCALIPTO GRANDIS MACIÇO COM BRAÇO EM MADEIRA 20MM, PÉS 4,5 X 2,5 E GRADE INFERIOR PAR...	UFVJM (SALAS DE AULA - BLOCO I - CAMPUS II)	R\$51.45	23/07/2003
8017	CARTEIRA UNIVERSITÁRIA CARTEIRA UNIVERSITÁRIA CONFECCIONADA EM MADEIRA DE EUCALIPTO GRANDIS MACIÇO COM BRAÇO EM MADEIRA 20MM, PÉS 4,5 X 2,5 E GRADE INFERIOR PAR...	UFVJM (SALAS DE AULA - BLOCO I - CAMPUS II)	R\$51.45	23/07/2003
8018	CARTEIRA UNIVERSITÁRIA CARTEIRA UNIVERSITÁRIA CONFECCIONADA EM MADEIRA DE EUCALIPTO GRANDIS MACIÇO COM BRAÇO EM MADEIRA 20MM, PÉS 4,5 X 2,5 E GRADE INFERIOR PAR...	UFVJM (SALAS DE AULA - BLOCO I - CAMPUS II)	R\$51.45	23/07/2003
8019	CARTEIRA UNIVERSITÁRIA CARTEIRA UNIVERSITÁRIA CONFECCIONADA EM MADEIRA DE EUCALIPTO GRANDIS MACIÇO COM BRAÇO EM MADEIRA 20MM, PÉS 4,5 X 2,5 E GRADE INFERIOR PAR...	UFVJM (SALAS DE AULA - BLOCO I - CAMPUS II)	R\$51.45	23/07/2003
8020	CARTEIRA UNIVERSITÁRIA CARTEIRA UNIVERSITÁRIA CONFECCIONADA EM MADEIRA DE EUCALIPTO GRANDIS MACIÇO COM BRAÇO EM MADEIRA 20MM, PÉS 4,5 X 2,5 E GRADE INFERIOR PAR...	UFVJM (SALAS DE AULA - BLOCO I - CAMPUS II)	R\$51.45	23/07/2003
8021	CARTEIRA UNIVERSITÁRIA CARTEIRA UNIVERSITÁRIA CONFECCIONADA EM MADEIRA DE EUCALIPTO GRANDIS MACIÇO COM BRAÇO EM MADEIRA 20MM, PÉS 4,5 X 2,5 E GRADE INFERIOR PAR...	UFVJM (SALAS DE AULA - BLOCO I - CAMPUS II)	R\$51.45	23/07/2003
8022	CARTEIRA UNIVERSITÁRIA CARTEIRA UNIVERSITÁRIA CONFECCIONADA EM MADEIRA DE EUCALIPTO GRANDIS MACIÇO COM BRAÇO EM MADEIRA 20MM, PÉS 4,5 X 2,5 E GRADE INFERIOR PAR...	FCA (LAB. DE TOPOGRAFIA - SL 93 - AGRÁRIAS - CAMPUS II)	R\$51.45	23/07/2003
8023	CARTEIRA UNIVERSITÁRIA CARTEIRA UNIVERSITÁRIA CONFECCIONADA EM MADEIRA DE EUCALIPTO GRANDIS MACIÇO COM BRAÇO EM MADEIRA 20MM, PÉS 4,5 X 2,5 E GRADE	UFVJM (SALAS DE AULA - BLOCO I - CAMPUS II)	R\$51.45	23/07/2003

Relatório de todos os bens da UFVJM

Nº Bem	Descrição	Localização	Valor Aquisição	Data Aquisição
8023	INFERIOR PAR...	UFVJM (SALAS DE AULA - BLOCO I - CAMPUS II)	R\$51.45	23/07/2003
8024	CARTEIRA UNIVERSITÁRIA CARTEIRA UNIVERSITÁRIA CONFECCIONADA EM MADEIRA DE EUCALIPTO GRANDIS MACIÇO COM BRAÇO EM MADEIRA 20MM, PÉS 4,5 X 2,5 E GRADE INFERIOR PAR...	UFVJM (SALAS DE AULA - BLOCO I - CAMPUS II)	R\$51.45	23/07/2003
8025	CARTEIRA UNIVERSITÁRIA CARTEIRA UNIVERSITÁRIA CONFECCIONADA EM MADEIRA DE EUCALIPTO GRANDIS MACIÇO COM BRAÇO EM MADEIRA 20MM, PÉS 4,5 X 2,5 E GRADE INFERIOR PAR...	UFVJM (SALAS DE AULA - BLOCO I - CAMPUS II)	R\$51.45	23/07/2003
8026	CARTEIRA UNIVERSITÁRIA CARTEIRA UNIVERSITÁRIA CONFECCIONADA EM MADEIRA DE EUCALIPTO GRANDIS MACIÇO COM BRAÇO EM MADEIRA 20MM, PÉS 4,5 X 2,5 E GRADE INFERIOR PAR...	UFVJM (SALAS DE AULA - BLOCO I - CAMPUS II)	R\$51.45	23/07/2003
8027	CARTEIRA UNIVERSITÁRIA CARTEIRA UNIVERSITÁRIA CONFECCIONADA EM MADEIRA DE EUCALIPTO GRANDIS MACIÇO COM BRAÇO EM MADEIRA 20MM, PÉS 4,5 X 2,5 E GRADE INFERIOR PAR...	UFVJM (CAMPUS II JUSCELINO KUBITSCHER)	R\$51.45	23/07/2003
8028	CARTEIRA UNIVERSITÁRIA CARTEIRA UNIVERSITÁRIA CONFECCIONADA EM MADEIRA DE EUCALIPTO GRANDIS MACIÇO COM BRAÇO EM MADEIRA 20MM, PÉS 4,5 X 2,5 E GRADE INFERIOR PAR...	UFVJM (LAB. DE INFORMÁTICA - BLOCO II SL 1 CAMPUS II)	R\$51.45	23/07/2003
8029	CARTEIRA UNIVERSITÁRIA CARTEIRA UNIVERSITÁRIA CONFECCIONADA EM MADEIRA DE EUCALIPTO GRANDIS MACIÇO COM BRAÇO EM MADEIRA 20MM, PÉS 4,5 X 2,5 E GRADE INFERIOR PAR...	UFVJM (SALAS DE AULA - BLOCO I - CAMPUS II)	R\$51.45	23/07/2003
8030	CARTEIRA UNIVERSITÁRIA CARTEIRA UNIVERSITÁRIA CONFECCIONADA EM MADEIRA DE EUCALIPTO GRANDIS MACIÇO COM BRAÇO EM MADEIRA 20MM, PÉS 4,5 X 2,5 E GRADE INFERIOR PAR...	UFVJM (SALAS DE AULA - BLOCO I - CAMPUS II)	R\$51.45	23/07/2003
8031	CARTEIRA UNIVERSITÁRIA CARTEIRA UNIVERSITÁRIA CONFECCIONADA EM MADEIRA DE EUCALIPTO GRANDIS MACIÇO COM BRAÇO EM MADEIRA 20MM, PÉS 4,5 X 2,5 E GRADE INFERIOR PAR...	UFVJM (SALAS DE AULA - BLOCO I - CAMPUS II)	R\$51.45	23/07/2003
8032	CARTEIRA UNIVERSITÁRIA CARTEIRA UNIVERSITÁRIA CONFECCIONADA EM	UFVJM (SALAS DE AULA - BLOCO I - CAMPUS II)	R\$51.45	23/07/2003

Relatório de todos os bens da UFVJM

Nº Bem	Descrição	Localização	Valor Aquisição	Data Aquisição
8032	MADEIRA DE EUCALIPTO GRANDIS MACIÇO COM BRAÇO EM MADEIRA 20MM, PÉS 4,5 X 2,5 E GRADE INFERIOR PAR...	UFVJM (SALAS DE AULA - BLOCO I - CAMPUS II)	R\$51.45	23/07/2003
8033	CARTEIRA UNIVERSITÁRIA CARTEIRA UNIVERSITÁRIA CONFECCIONADA EM MADEIRA DE EUCALIPTO GRANDIS MACIÇO COM BRAÇO EM MADEIRA 20MM, PÉS 4,5 X 2,5 E GRADE INFERIOR PAR...	UFVJM (CAMPUS II JUSCELINO KUBITSCHER)	R\$51.45	23/07/2003
8034	CARTEIRA UNIVERSITÁRIA CARTEIRA UNIVERSITÁRIA CONFECCIONADA EM MADEIRA DE EUCALIPTO GRANDIS MACIÇO COM BRAÇO EM MADEIRA 20MM, PÉS 4,5 X 2,5 E GRADE INFERIOR PAR...	FCA (LAB. DE MECÂNICA - FACULDADE DE CIÊNCIAS AGRÁRIAS)	R\$51.45	23/07/2003
8035	CARTEIRA UNIVERSITÁRIA CARTEIRA UNIVERSITÁRIA CONFECCIONADA EM MADEIRA DE EUCALIPTO GRANDIS MACIÇO COM BRAÇO EM MADEIRA 20MM, PÉS 4,5 X 2,5 E GRADE INFERIOR PAR...	UFVJM (SALAS DE AULA - BLOCO I - CAMPUS II)	R\$51.45	23/07/2003
8036	CARTEIRA UNIVERSITÁRIA CARTEIRA UNIVERSITÁRIA CONFECCIONADA EM MADEIRA DE EUCALIPTO GRANDIS MACIÇO COM BRAÇO EM MADEIRA 20MM, PÉS 4,5 X 2,5 E GRADE INFERIOR PAR...	UFVJM (SALAS DE AULA - BLOCO I - CAMPUS II)	R\$51.45	23/07/2003
8037	CARTEIRA UNIVERSITÁRIA CARTEIRA UNIVERSITÁRIA CONFECCIONADA EM MADEIRA DE EUCALIPTO GRANDIS MACIÇO COM BRAÇO EM MADEIRA 20MM, PÉS 4,5 X 2,5 E GRADE INFERIOR PAR...	UFVJM (SALAS DE AULA - BLOCO I - CAMPUS II)	R\$51.45	23/07/2003
8038	CARTEIRA UNIVERSITÁRIA CARTEIRA UNIVERSITÁRIA CONFECCIONADA EM MADEIRA DE EUCALIPTO GRANDIS MACIÇO COM BRAÇO EM MADEIRA 20MM, PÉS 4,5 X 2,5 E GRADE INFERIOR PAR...	UFVJM (SALAS DE AULA - BLOCO III - CAMPUS II)	R\$51.45	23/07/2003
8039	CARTEIRA UNIVERSITÁRIA CARTEIRA UNIVERSITÁRIA CONFECCIONADA EM MADEIRA DE EUCALIPTO GRANDIS MACIÇO COM BRAÇO EM MADEIRA 20MM, PÉS 4,5 X 2,5 E GRADE INFERIOR PAR...	FCA (LAB. DE MECÂNICA - FACULDADE DE CIÊNCIAS AGRÁRIAS)	R\$51.45	23/07/2003
8040	CARTEIRA UNIVERSITÁRIA CARTEIRA UNIVERSITÁRIA CONFECCIONADA EM MADEIRA DE EUCALIPTO GRANDIS MACIÇO COM BRAÇO EM MADEIRA 20MM, PÉS 4,5 X 2,5 E GRADE INFERIOR PAR...	UFVJM (SALAS DE AULA - BLOCO I - CAMPUS II)	R\$51.45	23/07/2003

Relatório de todos os bens da UFVJM

Nº Bem	Descrição	Localização	Valor Aquisição	Data Aquisição
8041	CARTEIRA UNIVERSITÁRIA CARTEIRA UNIVERSITÁRIA CONFECCIONADA EM MADEIRA DE EUCALIPTO GRANDIS MACIÇO COM BRAÇO EM MADEIRA 20MM, PÉS 4,5 X 2,5 E GRADE INFERIOR PAR...	UFVJM (SALAS DE AULA - BLOCO I - CAMPUS II)	R\$51.45	23/07/2003
8042	CARTEIRA UNIVERSITÁRIA CARTEIRA UNIVERSITÁRIA CONFECCIONADA EM MADEIRA DE EUCALIPTO GRANDIS MACIÇO COM BRAÇO EM MADEIRA 20MM, PÉS 4,5 X 2,5 E GRADE INFERIOR PAR...	FCA (LAB. DE MECÂNICA - FACULDADE DE CIÊNCIAS AGRÁRIAS)	R\$51.45	23/07/2003
8043	CARTEIRA UNIVERSITÁRIA CARTEIRA UNIVERSITÁRIA CONFECCIONADA EM MADEIRA DE EUCALIPTO GRANDIS MACIÇO COM BRAÇO EM MADEIRA 20MM, PÉS 4,5 X 2,5 E GRADE INFERIOR PAR...	UFVJM (SALAS DE AULA - BLOCO I - CAMPUS II)	R\$51.45	23/07/2003
8044	CARTEIRA UNIVERSITÁRIA CARTEIRA UNIVERSITÁRIA CONFECCIONADA EM MADEIRA DE EUCALIPTO GRANDIS MACIÇO COM BRAÇO EM MADEIRA 20MM, PÉS 4,5 X 2,5 E GRADE INFERIOR PAR...	FCA (LAB. DE MECÂNICA - FACULDADE DE CIÊNCIAS AGRÁRIAS)	R\$51.45	23/07/2003
8045	CARTEIRA UNIVERSITÁRIA CARTEIRA UNIVERSITÁRIA CONFECCIONADA EM MADEIRA DE EUCALIPTO GRANDIS MACIÇO COM BRAÇO EM MADEIRA 20MM, PÉS 4,5 X 2,5 E GRADE INFERIOR PAR...	UFVJM (SALAS DE AULA - BLOCO I - CAMPUS II)	R\$51.45	23/07/2003
8046	CARTEIRA UNIVERSITÁRIA CARTEIRA UNIVERSITÁRIA CONFECCIONADA EM MADEIRA DE EUCALIPTO GRANDIS MACIÇO COM BRAÇO EM MADEIRA 20MM, PÉS 4,5 X 2,5 E GRADE INFERIOR PAR...	UFVJM (CAMPUS II JUSCELINO KUBITSCHKE)	R\$51.45	23/07/2003
8047	CARTEIRA UNIVERSITÁRIA CARTEIRA UNIVERSITÁRIA CONFECCIONADA EM MADEIRA DE EUCALIPTO GRANDIS MACIÇO COM BRAÇO EM MADEIRA 20MM, PÉS 4,5 X 2,5 E GRADE INFERIOR PAR...	FCA (LAB. DE MECÂNICA - FACULDADE DE CIÊNCIAS AGRÁRIAS)	R\$51.45	23/07/2003
8048	CARTEIRA UNIVERSITÁRIA CARTEIRA UNIVERSITÁRIA CONFECCIONADA EM MADEIRA DE EUCALIPTO GRANDIS MACIÇO COM BRAÇO EM MADEIRA 20MM, PÉS 4,5 X 2,5 E GRADE INFERIOR PAR...	UFVJM (SALAS DE AULA - BLOCO III - CAMPUS II)	R\$51.45	23/07/2003
8049	CARTEIRA UNIVERSITÁRIA CARTEIRA UNIVERSITÁRIA CONFECCIONADA EM MADEIRA DE EUCALIPTO GRANDIS MACIÇO COM	UFVJM (SALAS DE AULA - BLOCO I - CAMPUS II)	R\$51.45	23/07/2003

Relatório de todos os bens da UFVJM

Nº Bem	Descrição	Localização	Valor Aquisição	Data Aquisição
8049	BRAÇO EM MADEIRA 20MM, PÉS 4,5 X 2,5 E GRADE INFERIOR PAR...	UFVJM (SALAS DE AULA - BLOCO I - CAMPUS II)	R\$51.45	23/07/2003
8050	CARTEIRA UNIVERSITÁRIA CARTEIRA UNIVERSITÁRIA CONFECCIONADA EM MADEIRA DE EUCALIPTO GRANDIS MACIÇO COM BRAÇO EM MADEIRA 20MM, PÉS 4,5 X 2,5 E GRADE INFERIOR PAR...	UFVJM (SALAS DE AULA - BLOCO III - CAMPUS II)	R\$51.45	23/07/2003
8051	CARTEIRA UNIVERSITÁRIA CARTEIRA UNIVERSITÁRIA CONFECCIONADA EM MADEIRA DE EUCALIPTO GRANDIS MACIÇO COM BRAÇO EM MADEIRA 20MM, PÉS 4,5 X 2,5 E GRADE INFERIOR PAR...	UFVJM (SALAS DE AULA - BLOCO I - CAMPUS II)	R\$51.45	23/07/2003
8052	CARTEIRA UNIVERSITÁRIA CARTEIRA UNIVERSITÁRIA CONFECCIONADA EM MADEIRA DE EUCALIPTO GRANDIS MACIÇO COM BRAÇO EM MADEIRA 20MM, PÉS 4,5 X 2,5 E GRADE INFERIOR PAR...	UFVJM (CAMPUS II JUSCELINO KUBITSCHKE)	R\$51.45	23/07/2003
8053	CARTEIRA UNIVERSITÁRIA CARTEIRA UNIVERSITÁRIA CONFECCIONADA EM MADEIRA DE EUCALIPTO GRANDIS MACIÇO COM BRAÇO EM MADEIRA 20MM, PÉS 4,5 X 2,5 E GRADE INFERIOR PAR...	UFVJM (CAMPUS II JUSCELINO KUBITSCHKE)	R\$51.45	23/07/2003
8054	CARTEIRA UNIVERSITÁRIA CARTEIRA UNIVERSITÁRIA CONFECCIONADA EM MADEIRA DE EUCALIPTO GRANDIS MACIÇO COM BRAÇO EM MADEIRA 20MM, PÉS 4,5 X 2,5 E GRADE INFERIOR PAR...	UFVJM (CAMPUS II JUSCELINO KUBITSCHKE)	R\$51.45	23/07/2003
8055	CARTEIRA UNIVERSITÁRIA CARTEIRA UNIVERSITÁRIA CONFECCIONADA EM MADEIRA DE EUCALIPTO GRANDIS MACIÇO COM BRAÇO EM MADEIRA 20MM, PÉS 4,5 X 2,5 E GRADE INFERIOR PAR...	UFVJM (CAMPUS II JUSCELINO KUBITSCHKE)	R\$51.45	23/07/2003
8056	CARTEIRA UNIVERSITÁRIA CARTEIRA UNIVERSITÁRIA CONFECCIONADA EM MADEIRA DE EUCALIPTO GRANDIS MACIÇO COM BRAÇO EM MADEIRA 20MM, PÉS 4,5 X 2,5 E GRADE INFERIOR PAR...	UFVJM (SALAS DE AULA - BLOCO III - CAMPUS II)	R\$51.45	23/07/2003
8057	CARTEIRA UNIVERSITÁRIA CARTEIRA UNIVERSITÁRIA CONFECCIONADA EM MADEIRA DE EUCALIPTO GRANDIS MACIÇO COM BRAÇO EM MADEIRA 20MM, PÉS 4,5 X 2,5 E GRADE INFERIOR PAR...	UFVJM (SALAS DE AULA - BLOCO I - CAMPUS II)	R\$51.45	23/07/2003
8058	CARTEIRA UNIVERSITÁRIA CARTEIRA UNIVERSITÁRIA	PROGRAD ((DEPOSITO 2 - 2 ANDAR/PAV. DE AUDITÓRIOS-	R\$51.45	23/07/2003

Relatório de todos os bens da UFVJM

Nº Bem	Descrição	Localização	Valor Aquisição	Data Aquisição
8058	CONFECCIONADA EM MADEIRA DE EUCALIPTO GRANDIS MACIÇO COM BRAÇO EM MADEIRA 20MM, PÉS 4,5 X 2,5 E GRADE INFERIOR PAR...	PROGRAD))	R\$51.45	23/07/2003
8059	CARTEIRA UNIVERSITÁRIA CARTEIRA UNIVERSITÁRIA CONFECCIONADA EM MADEIRA DE EUCALIPTO GRANDIS MACIÇO COM BRAÇO EM MADEIRA 20MM, PÉS 4,5 X 2,5 E GRADE INFERIOR PAR...	FCA (LAB. DE MECÂNICA - FACULDADE DE CIÊNCIAS AGRÁRIAS)	R\$51.45	23/07/2003
8060	CARTEIRA UNIVERSITÁRIA CARTEIRA UNIVERSITÁRIA CONFECCIONADA EM MADEIRA DE EUCALIPTO GRANDIS MACIÇO COM BRAÇO EM MADEIRA 20MM, PÉS 4,5 X 2,5 E GRADE INFERIOR PAR...	FCA (LAB. DE MECÂNICA - FACULDADE DE CIÊNCIAS AGRÁRIAS)	R\$51.45	23/07/2003
8061	CARTEIRA UNIVERSITÁRIA CARTEIRA UNIVERSITÁRIA CONFECCIONADA EM MADEIRA DE EUCALIPTO GRANDIS MACIÇO COM BRAÇO EM MADEIRA 20MM, PÉS 4,5 X 2,5 E GRADE INFERIOR PAR...	UFVJM (SALAS DE AULA - BLOCO III - CAMPUS II)	R\$51.45	23/07/2003
8062	CARTEIRA UNIVERSITÁRIA CARTEIRA UNIVERSITÁRIA CONFECCIONADA EM MADEIRA DE EUCALIPTO GRANDIS MACIÇO COM BRAÇO EM MADEIRA 20MM, PÉS 4,5 X 2,5 E GRADE INFERIOR PAR...	FCA (LAB. DE MECÂNICA - FACULDADE DE CIÊNCIAS AGRÁRIAS)	R\$51.45	23/07/2003
8063	CARTEIRA UNIVERSITÁRIA CARTEIRA UNIVERSITÁRIA CONFECCIONADA EM MADEIRA DE EUCALIPTO GRANDIS MACIÇO COM BRAÇO EM MADEIRA 20MM, PÉS 4,5 X 2,5 E GRADE INFERIOR PAR...	FCA (LAB. DE MECÂNICA - FACULDADE DE CIÊNCIAS AGRÁRIAS)	R\$51.45	23/07/2003
8064	CARTEIRA UNIVERSITÁRIA CARTEIRA UNIVERSITÁRIA CONFECCIONADA EM MADEIRA DE EUCALIPTO GRANDIS MACIÇO COM BRAÇO EM MADEIRA 20MM, PÉS 4,5 X 2,5 E GRADE INFERIOR PAR...	UFVJM (CAMPUS II JUSCELINO KUBITSCHKE)	R\$51.45	23/07/2003
8065	CARTEIRA UNIVERSITÁRIA CARTEIRA UNIVERSITÁRIA CONFECCIONADA EM MADEIRA DE EUCALIPTO GRANDIS MACIÇO COM BRAÇO EM MADEIRA 20MM, PÉS 4,5 X 2,5 E GRADE INFERIOR PAR...	UFVJM (CAMPUS II JUSCELINO KUBITSCHKE)	R\$51.45	23/07/2003
8066	CARTEIRA UNIVERSITÁRIA CARTEIRA UNIVERSITÁRIA CONFECCIONADA EM MADEIRA DE EUCALIPTO GRANDIS MACIÇO COM BRAÇO EM MADEIRA 20MM, PÉS 4,5 X 2,5 E GRADE	UFVJM (CAMPUS II JUSCELINO KUBITSCHKE)	R\$51.45	23/07/2003

Relatório de todos os bens da UFVJM

Nº Bem	Descrição	Localização	Valor Aquisição	Data Aquisição
8066	INFERIOR PAR...	UFVJM (CAMPUS II JUSCELINO KUBITSCHKE)	R\$51.45	23/07/2003
8067	CARTEIRA UNIVERSITÁRIA CARTEIRA UNIVERSITÁRIA CONFECCIONADA EM MADEIRA DE EUCALIPTO GRANDIS MACIÇO COM BRAÇO EM MADEIRA 20MM, PÉS 4,5 X 2,5 E GRADE INFERIOR PAR...	UFVJM (SALAS DE AULA - BLOCO I - CAMPUS II)	R\$51.45	23/07/2003
8068	CARTEIRA UNIVERSITÁRIA CARTEIRA UNIVERSITÁRIA CONFECCIONADA EM MADEIRA DE EUCALIPTO GRANDIS MACIÇO COM BRAÇO EM MADEIRA 20MM, PÉS 4,5 X 2,5 E GRADE INFERIOR PAR...	UFVJM (SALAS DE AULA - BLOCO I - CAMPUS II)	R\$51.45	23/07/2003
8069	CARTEIRA UNIVERSITÁRIA CARTEIRA UNIVERSITÁRIA CONFECCIONADA EM MADEIRA DE EUCALIPTO GRANDIS MACIÇO COM BRAÇO EM MADEIRA 20MM, PÉS 4,5 X 2,5 E GRADE INFERIOR PAR...	UFVJM (SALAS DE AULA - BLOCO II - CAMPUS II)	R\$51.45	23/07/2003
8070	CARTEIRA UNIVERSITÁRIA CARTEIRA UNIVERSITÁRIA CONFECCIONADA EM MADEIRA DE EUCALIPTO GRANDIS MACIÇO COM BRAÇO EM MADEIRA 20MM, PÉS 4,5 X 2,5 E GRADE INFERIOR PAR...	UFVJM (SALAS DE AULA - BLOCO II - CAMPUS II)	R\$51.45	23/07/2003
8071	CARTEIRA UNIVERSITÁRIA CARTEIRA UNIVERSITÁRIA CONFECCIONADA EM MADEIRA DE EUCALIPTO GRANDIS MACIÇO COM BRAÇO EM MADEIRA 20MM, PÉS 4,5 X 2,5 E GRADE INFERIOR PAR...	UFVJM (SALAS DE AULA - BLOCO II - CAMPUS II)	R\$51.45	23/07/2003
8072	CARTEIRA UNIVERSITÁRIA CARTEIRA UNIVERSITÁRIA CONFECCIONADA EM MADEIRA DE EUCALIPTO GRANDIS MACIÇO COM BRAÇO EM MADEIRA 20MM, PÉS 4,5 X 2,5 E GRADE INFERIOR PAR...	UFVJM (CAMPUS II JUSCELINO KUBITSCHKE)	R\$51.45	23/07/2003
8073	CARTEIRA UNIVERSITÁRIA CARTEIRA UNIVERSITÁRIA CONFECCIONADA EM MADEIRA DE EUCALIPTO GRANDIS MACIÇO COM BRAÇO EM MADEIRA 20MM, PÉS 4,5 X 2,5 E GRADE INFERIOR PAR...	UFVJM (SALAS DE AULA - BLOCO II - CAMPUS II)	R\$51.45	23/07/2003
8074	CARTEIRA UNIVERSITÁRIA CARTEIRA UNIVERSITÁRIA CONFECCIONADA EM MADEIRA DE EUCALIPTO GRANDIS MACIÇO COM BRAÇO EM MADEIRA 20MM, PÉS 4,5 X 2,5 E GRADE INFERIOR PAR...	UFVJM (CAMPUS II JUSCELINO KUBITSCHKE)	R\$51.45	23/07/2003
8075	CARTEIRA UNIVERSITÁRIA CARTEIRA UNIVERSITÁRIA CONFECCIONADA EM	UFVJM (SALAS DE AULA - BLOCO II - CAMPUS II)	R\$51.45	23/07/2003

Relatório de todos os bens da UFVJM

Nº Bem	Descrição	Localização	Valor Aquisição	Data Aquisição
8075	MADEIRA DE EUCALIPTO GRANDIS MACIÇO COM BRAÇO EM MADEIRA 20MM, PÉS 4,5 X 2,5 E GRADE INFERIOR PAR...	UFVJM (SALAS DE AULA - BLOCO II - CAMPUS II)	R\$51.45	23/07/2003
8076	CARTEIRA UNIVERSITARIA CARTEIRA UNIVERSITÁRIA CONFECCIONADA EM MADEIRA DE EUCALIPTO GRANDIS MACIÇO COM BRAÇO EM MADEIRA 20MM, PÉS 4,5 X 2,5 E GRADE INFERIOR PAR...	UFVJM (SALAS DE AULA - BLOCO II - CAMPUS II)	R\$51.45	23/07/2003
8077	CARTEIRA UNIVERSITARIA CARTEIRA UNIVERSITÁRIA CONFECCIONADA EM MADEIRA DE EUCALIPTO GRANDIS MACIÇO COM BRAÇO EM MADEIRA 20MM, PÉS 4,5 X 2,5 E GRADE INFERIOR PAR...	UFVJM (SALAS DE AULA - BLOCO II - CAMPUS II)	R\$51.45	23/07/2003
8078	CARTEIRA UNIVERSITARIA CARTEIRA UNIVERSITÁRIA CONFECCIONADA EM MADEIRA DE EUCALIPTO GRANDIS MACIÇO COM BRAÇO EM MADEIRA 20MM, PÉS 4,5 X 2,5 E GRADE INFERIOR PAR...	UFVJM (SALAS DE AULA - BLOCO II - CAMPUS II)	R\$51.45	23/07/2003
8079	CARTEIRA UNIVERSITARIA CARTEIRA UNIVERSITÁRIA CONFECCIONADA EM MADEIRA DE EUCALIPTO GRANDIS MACIÇO COM BRAÇO EM MADEIRA 20MM, PÉS 4,5 X 2,5 E GRADE INFERIOR PAR...	UFVJM (SALAS DE AULA - BLOCO II - CAMPUS II)	R\$51.45	23/07/2003
8080	CARTEIRA UNIVERSITARIA CARTEIRA UNIVERSITÁRIA CONFECCIONADA EM MADEIRA DE EUCALIPTO GRANDIS MACIÇO COM BRAÇO EM MADEIRA 20MM, PÉS 4,5 X 2,5 E GRADE INFERIOR PAR...	UFVJM (SALAS DE AULA - BLOCO II - CAMPUS II)	R\$51.45	23/07/2003
8081	CARTEIRA UNIVERSITARIA CARTEIRA UNIVERSITÁRIA CONFECCIONADA EM MADEIRA DE EUCALIPTO GRANDIS MACIÇO COM BRAÇO EM MADEIRA 20MM, PÉS 4,5 X 2,5 E GRADE INFERIOR PAR...	UFVJM (SALAS DE AULA - BLOCO II - CAMPUS II)	R\$51.45	23/07/2003
8082	CARTEIRA UNIVERSITARIA CARTEIRA UNIVERSITÁRIA CONFECCIONADA EM MADEIRA DE EUCALIPTO GRANDIS MACIÇO COM BRAÇO EM MADEIRA 20MM, PÉS 4,5 X 2,5 E GRADE INFERIOR PAR...	UFVJM (SALAS DE AULA - BLOCO II - CAMPUS II)	R\$51.45	23/07/2003
8083	CARTEIRA UNIVERSITARIA CARTEIRA UNIVERSITÁRIA CONFECCIONADA EM MADEIRA DE EUCALIPTO GRANDIS MACIÇO COM BRAÇO EM MADEIRA 20MM, PÉS 4,5 X 2,5 E GRADE INFERIOR PAR...	UFVJM (SALAS DE AULA - BLOCO II - CAMPUS II)	R\$51.45	23/07/2003

Relatório de todos os bens da UFVJM

Nº Bem	Descrição	Localização	Valor Aquisição	Data Aquisição
8084	CARTEIRA UNIVERSITÁRIA CARTEIRA UNIVERSITÁRIA CONFECCIONADA EM MADEIRA DE EUCALIPTO GRANDIS MACIÇO COM BRAÇO EM MADEIRA 20MM, PÉS 4,5 X 2,5 E GRADE INFERIOR PAR...	UFVJM (SALAS DE AULA - BLOCO II - CAMPUS II)	R\$51.45	23/07/2003
8085	CARTEIRA UNIVERSITÁRIA CARTEIRA UNIVERSITÁRIA CONFECCIONADA EM MADEIRA DE EUCALIPTO GRANDIS MACIÇO COM BRAÇO EM MADEIRA 20MM, PÉS 4,5 X 2,5 E GRADE INFERIOR PAR...	UFVJM (SALAS DE AULA - BLOCO II - CAMPUS II)	R\$51.45	23/07/2003
8086	CARTEIRA UNIVERSITÁRIA CARTEIRA UNIVERSITÁRIA CONFECCIONADA EM MADEIRA DE EUCALIPTO GRANDIS MACIÇO COM BRAÇO EM MADEIRA 20MM, PÉS 4,5 X 2,5 E GRADE INFERIOR PAR...	UFVJM (SALAS DE AULA - BLOCO II - CAMPUS II)	R\$51.45	23/07/2003
8087	CARTEIRA UNIVERSITÁRIA CARTEIRA UNIVERSITÁRIA CONFECCIONADA EM MADEIRA DE EUCALIPTO GRANDIS MACIÇO COM BRAÇO EM MADEIRA 20MM, PÉS 4,5 X 2,5 E GRADE INFERIOR PAR...	UFVJM (SALAS DE AULA - BLOCO II - CAMPUS II)	R\$51.45	23/07/2003
8088	CARTEIRA UNIVERSITÁRIA CARTEIRA UNIVERSITÁRIA CONFECCIONADA EM MADEIRA DE EUCALIPTO GRANDIS MACIÇO COM BRAÇO EM MADEIRA 20MM, PÉS 4,5 X 2,5 E GRADE INFERIOR PAR...	UFVJM (SALAS DE AULA - BLOCO II - CAMPUS II)	R\$51.45	23/07/2003
8089	CARTEIRA UNIVERSITÁRIA CARTEIRA UNIVERSITÁRIA CONFECCIONADA EM MADEIRA DE EUCALIPTO GRANDIS MACIÇO COM BRAÇO EM MADEIRA 20MM, PÉS 4,5 X 2,5 E GRADE INFERIOR PAR...	UFVJM (SALAS DE AULA - BLOCO II - CAMPUS II)	R\$51.45	23/07/2003
8090	CARTEIRA UNIVERSITÁRIA CARTEIRA UNIVERSITÁRIA CONFECCIONADA EM MADEIRA DE EUCALIPTO GRANDIS MACIÇO COM BRAÇO EM MADEIRA 20MM, PÉS 4,5 X 2,5 E GRADE INFERIOR PAR...	UFVJM (SALAS DE AULA - BLOCO II - CAMPUS II)	R\$51.45	23/07/2003
8091	CARTEIRA UNIVERSITÁRIA CARTEIRA UNIVERSITÁRIA CONFECCIONADA EM MADEIRA DE EUCALIPTO GRANDIS MACIÇO COM BRAÇO EM MADEIRA 20MM, PÉS 4,5 X 2,5 E GRADE INFERIOR PAR...	UFVJM (SALAS DE AULA - BLOCO II - CAMPUS II)	R\$51.45	23/07/2003
8092	CARTEIRA UNIVERSITÁRIA CARTEIRA UNIVERSITÁRIA CONFECCIONADA EM MADEIRA DE EUCALIPTO GRANDIS MACIÇO COM	UFVJM (CAMPUS II JUSCELINO KUBITSCHKE)	R\$51.45	23/07/2003

Relatório de todos os bens da UFVJM

Nº Bem	Descrição	Localização	Valor Aquisição	Data Aquisição
8092	BRAÇO EM MADEIRA 20MM, PÉS 4,5 X 2,5 E GRADE INFERIOR PAR...	UFVJM (CAMPUS II JUSCELINO KUBITSCHKE)	R\$51.45	23/07/2003
8093	CARTEIRA UNIVERSITÁRIA CARTEIRA UNIVERSITÁRIA CONFECCIONADA EM MADEIRA DE EUCALIPTO GRANDIS MACIÇO COM BRAÇO EM MADEIRA 20MM, PÉS 4,5 X 2,5 E GRADE INFERIOR PAR...	UFVJM (SALAS DE AULA - BLOCO II - CAMPUS II)	R\$51.45	23/07/2003
8094	CARTEIRA UNIVERSITÁRIA CARTEIRA UNIVERSITÁRIA CONFECCIONADA EM MADEIRA DE EUCALIPTO GRANDIS MACIÇO COM BRAÇO EM MADEIRA 20MM, PÉS 4,5 X 2,5 E GRADE INFERIOR PAR...	UFVJM (CAMPUS II JUSCELINO KUBITSCHKE)	R\$51.45	23/07/2003
8095	CARTEIRA UNIVERSITÁRIA CARTEIRA UNIVERSITÁRIA CONFECCIONADA EM MADEIRA DE EUCALIPTO GRANDIS MACIÇO COM BRAÇO EM MADEIRA 20MM, PÉS 4,5 X 2,5 E GRADE INFERIOR PAR...	UFVJM (SALAS DE AULA - BLOCO II - CAMPUS II)	R\$51.45	23/07/2003
8096	CARTEIRA UNIVERSITÁRIA CARTEIRA UNIVERSITÁRIA CONFECCIONADA EM MADEIRA DE EUCALIPTO GRANDIS MACIÇO COM BRAÇO EM MADEIRA 20MM, PÉS 4,5 X 2,5 E GRADE INFERIOR PAR...	UFVJM (SALAS DE AULA - BLOCO II - CAMPUS II)	R\$51.45	23/07/2003
8097	CARTEIRA UNIVERSITÁRIA CARTEIRA UNIVERSITÁRIA CONFECCIONADA EM MADEIRA DE EUCALIPTO GRANDIS MACIÇO COM BRAÇO EM MADEIRA 20MM, PÉS 4,5 X 2,5 E GRADE INFERIOR PAR...	UFVJM (SALAS DE AULA - BLOCO II - CAMPUS II)	R\$51.45	23/07/2003
8098	CARTEIRA UNIVERSITÁRIA CARTEIRA UNIVERSITÁRIA CONFECCIONADA EM MADEIRA DE EUCALIPTO GRANDIS MACIÇO COM BRAÇO EM MADEIRA 20MM, PÉS 4,5 X 2,5 E GRADE INFERIOR PAR...	UFVJM (SALAS DE AULA - BLOCO II - CAMPUS II)	R\$51.45	23/07/2003
8099	CARTEIRA UNIVERSITÁRIA CARTEIRA UNIVERSITÁRIA CONFECCIONADA EM MADEIRA DE EUCALIPTO GRANDIS MACIÇO COM BRAÇO EM MADEIRA 20MM, PÉS 4,5 X 2,5 E GRADE INFERIOR PAR...	UFVJM (SALAS DE AULA - BLOCO II - CAMPUS II)	R\$51.45	23/07/2003
8100	CARTEIRA UNIVERSITÁRIA CARTEIRA UNIVERSITÁRIA CONFECCIONADA EM MADEIRA DE EUCALIPTO GRANDIS MACIÇO COM BRAÇO EM MADEIRA 20MM, PÉS 4,5 X 2,5 E GRADE INFERIOR PAR...	UFVJM (SALAS DE AULA - BLOCO II - CAMPUS II)	R\$51.45	23/07/2003
8101	CARTEIRA UNIVERSITÁRIA CARTEIRA UNIVERSITÁRIA	UFVJM (SALAS DE AULA - BLOCO I - CAMPUS II)	R\$51.45	23/07/2003

Relatório de todos os bens da UFVJM

Nº Bem	Descrição	Localização	Valor Aquisição	Data Aquisição
8101	CONFECCIONADA EM MADEIRA DE EUCALIPTO GRANDIS MACIÇO COM BRAÇO EM MADEIRA 20MM, PÉS 4,5 X 2,5 E GRADE INFERIOR PAR...	UFVJM (SALAS DE AULA - BLOCO I - CAMPUS II)	R\$51.45	23/07/2003
8102	CARTEIRA UNIVERSITÁRIA CARTEIRA UNIVERSITÁRIA CONFECCIONADA EM MADEIRA DE EUCALIPTO GRANDIS MACIÇO COM BRAÇO EM MADEIRA 20MM, PÉS 4,5 X 2,5 E GRADE INFERIOR PAR...	UFVJM (CAMPUS II JUSCELINO KUBITSCHKE)	R\$51.45	23/07/2003
8103	CARTEIRA UNIVERSITÁRIA CARTEIRA UNIVERSITÁRIA CONFECCIONADA EM MADEIRA DE EUCALIPTO GRANDIS MACIÇO COM BRAÇO EM MADEIRA 20MM, PÉS 4,5 X 2,5 E GRADE INFERIOR PAR...	UFVJM (SALAS DE AULA - BLOCO I - CAMPUS II)	R\$51.45	23/07/2003
8104	CARTEIRA UNIVERSITÁRIA CARTEIRA UNIVERSITÁRIA CONFECCIONADA EM MADEIRA DE EUCALIPTO GRANDIS MACIÇO COM BRAÇO EM MADEIRA 20MM, PÉS 4,5 X 2,5 E GRADE INFERIOR PAR...	UFVJM (SALAS DE AULA - BLOCO I - CAMPUS II)	R\$51.45	23/07/2003
8105	CARTEIRA UNIVERSITÁRIA CARTEIRA UNIVERSITÁRIA CONFECCIONADA EM MADEIRA DE EUCALIPTO GRANDIS MACIÇO COM BRAÇO EM MADEIRA 20MM, PÉS 4,5 X 2,5 E GRADE INFERIOR PAR...	UFVJM (SALAS DE AULA - BLOCO I - CAMPUS II)	R\$51.45	23/07/2003
8106	CARTEIRA UNIVERSITÁRIA CARTEIRA UNIVERSITÁRIA CONFECCIONADA EM MADEIRA DE EUCALIPTO GRANDIS MACIÇO COM BRAÇO EM MADEIRA 20MM, PÉS 4,5 X 2,5 E GRADE INFERIOR PAR...	UFVJM (SALAS DE AULA - BLOCO I - CAMPUS II)	R\$51.45	23/07/2003
8107	CARTEIRA UNIVERSITÁRIA CARTEIRA UNIVERSITÁRIA CONFECCIONADA EM MADEIRA DE EUCALIPTO GRANDIS MACIÇO COM BRAÇO EM MADEIRA 20MM, PÉS 4,5 X 2,5 E GRADE INFERIOR PAR...	UFVJM (SALAS DE AULA - BLOCO I - CAMPUS II)	R\$51.45	23/07/2003
8108	CARTEIRA UNIVERSITÁRIA CARTEIRA UNIVERSITÁRIA CONFECCIONADA EM MADEIRA DE EUCALIPTO GRANDIS MACIÇO COM BRAÇO EM MADEIRA 20MM, PÉS 4,5 X 2,5 E GRADE INFERIOR PAR...	UFVJM (SALAS DE AULA - BLOCO I - CAMPUS II)	R\$51.45	23/07/2003
8109	CARTEIRA UNIVERSITÁRIA CARTEIRA UNIVERSITÁRIA CONFECCIONADA EM MADEIRA DE EUCALIPTO GRANDIS MACIÇO COM BRAÇO EM MADEIRA 20MM, PÉS 4,5 X 2,5 E GRADE	UFVJM (SALAS DE AULA - BLOCO I - CAMPUS II)	R\$51.45	23/07/2003

Relatório de todos os bens da UFVJM

Nº Bem	Descrição	Localização	Valor Aquisição	Data Aquisição
8109	INFERIOR PAR...	UFVJM (SALAS DE AULA - BLOCO I - CAMPUS II)	R\$51.45	23/07/2003
8110	CARTEIRA UNIVERSITÁRIA CARTEIRA UNIVERSITÁRIA CONFECCIONADA EM MADEIRA DE EUCALIPTO GRANDIS MACIÇO COM BRAÇO EM MADEIRA 20MM, PÉS 4,5 X 2,5 E GRADE INFERIOR PAR...	UFVJM (SALAS DE AULA - BLOCO I - CAMPUS II)	R\$51.45	23/07/2003
8111	CARTEIRA UNIVERSITÁRIA CARTEIRA UNIVERSITÁRIA CONFECCIONADA EM MADEIRA DE EUCALIPTO GRANDIS MACIÇO COM BRAÇO EM MADEIRA 20MM, PÉS 4,5 X 2,5 E GRADE INFERIOR PAR...	UFVJM (CAMPUS II JUSCELINO KUBITSCHKE)	R\$51.45	23/07/2003
8112	CARTEIRA UNIVERSITÁRIA CARTEIRA UNIVERSITÁRIA CONFECCIONADA EM MADEIRA DE EUCALIPTO GRANDIS MACIÇO COM BRAÇO EM MADEIRA 20MM, PÉS 4,5 X 2,5 E GRADE INFERIOR PAR...	UFVJM (SALAS DE AULA - BLOCO I - CAMPUS II)	R\$51.45	23/07/2003
8113	CARTEIRA UNIVERSITÁRIA CARTEIRA UNIVERSITÁRIA CONFECCIONADA EM MADEIRA DE EUCALIPTO GRANDIS MACIÇO COM BRAÇO EM MADEIRA 20MM, PÉS 4,5 X 2,5 E GRADE INFERIOR PAR...	UFVJM (SALAS DE AULA - BLOCO I - CAMPUS II)	R\$51.45	23/07/2003
8114	CARTEIRA UNIVERSITÁRIA CARTEIRA UNIVERSITÁRIA CONFECCIONADA EM MADEIRA DE EUCALIPTO GRANDIS MACIÇO COM BRAÇO EM MADEIRA 20MM, PÉS 4,5 X 2,5 E GRADE INFERIOR PAR...	UFVJM (CAMPUS II JUSCELINO KUBITSCHKE)	R\$51.45	23/07/2003
8115	CARTEIRA UNIVERSITÁRIA CARTEIRA UNIVERSITÁRIA CONFECCIONADA EM MADEIRA DE EUCALIPTO GRANDIS MACIÇO COM BRAÇO EM MADEIRA 20MM, PÉS 4,5 X 2,5 E GRADE INFERIOR PAR...	UFVJM (CAMPUS II JUSCELINO KUBITSCHKE)	R\$51.45	23/07/2003
8116	CARTEIRA UNIVERSITÁRIA CARTEIRA UNIVERSITÁRIA CONFECCIONADA EM MADEIRA DE EUCALIPTO GRANDIS MACIÇO COM BRAÇO EM MADEIRA 20MM, PÉS 4,5 X 2,5 E GRADE INFERIOR PAR...	UFVJM (CAMPUS II JUSCELINO KUBITSCHKE)	R\$51.45	23/07/2003
8117	CARTEIRA UNIVERSITÁRIA CARTEIRA UNIVERSITÁRIA CONFECCIONADA EM MADEIRA DE EUCALIPTO GRANDIS MACIÇO COM BRAÇO EM MADEIRA 20MM, PÉS 4,5 X 2,5 E GRADE INFERIOR PAR...	UFVJM (SALAS DE AULA - BLOCO I - CAMPUS II)	R\$51.45	23/07/2003
8118	CARTEIRA UNIVERSITÁRIA CARTEIRA UNIVERSITÁRIA CONFECCIONADA EM	UFVJM (CAMPUS II JUSCELINO KUBITSCHKE)	R\$51.45	23/07/2003

Relatório de todos os bens da UFVJM

Nº Bem	Descrição	Localização	Valor Aquisição	Data Aquisição
8118	MADEIRA DE EUCALIPTO GRANDIS MACIÇO COM BRAÇO EM MADEIRA 20MM, PÉS 4,5 X 2,5 E GRADE INFERIOR PAR...	UFVJM (CAMPUS II JUSCELINO KUBITSCHKE)	R\$51.45	23/07/2003
8119	CARTEIRA UNIVERSITÁRIA CARTEIRA UNIVERSITÁRIA CONFECCIONADA EM MADEIRA DE EUCALIPTO GRANDIS MACIÇO COM BRAÇO EM MADEIRA 20MM, PÉS 4,5 X 2,5 E GRADE INFERIOR PAR...	UFVJM (CAMPUS II JUSCELINO KUBITSCHKE)	R\$51.45	23/07/2003
8120	CARTEIRA UNIVERSITÁRIA CARTEIRA UNIVERSITÁRIA CONFECCIONADA EM MADEIRA DE EUCALIPTO GRANDIS MACIÇO COM BRAÇO EM MADEIRA 20MM, PÉS 4,5 X 2,5 E GRADE INFERIOR PAR...	UFVJM (CAMPUS II JUSCELINO KUBITSCHKE)	R\$51.45	23/07/2003
8121	CARTEIRA UNIVERSITÁRIA CARTEIRA UNIVERSITÁRIA CONFECCIONADA EM MADEIRA DE EUCALIPTO GRANDIS MACIÇO COM BRAÇO EM MADEIRA 20MM, PÉS 4,5 X 2,5 E GRADE INFERIOR PAR...	UFVJM (CAMPUS II JUSCELINO KUBITSCHKE)	R\$51.45	23/07/2003
8122	CARTEIRA UNIVERSITÁRIA CARTEIRA UNIVERSITÁRIA CONFECCIONADA EM MADEIRA DE EUCALIPTO GRANDIS MACIÇO COM BRAÇO EM MADEIRA 20MM, PÉS 4,5 X 2,5 E GRADE INFERIOR PAR...	UFVJM (SALAS DE AULA - BLOCO I - CAMPUS II)	R\$51.45	23/07/2003
8123	CARTEIRA UNIVERSITÁRIA CARTEIRA UNIVERSITÁRIA CONFECCIONADA EM MADEIRA DE EUCALIPTO GRANDIS MACIÇO COM BRAÇO EM MADEIRA 20MM, PÉS 4,5 X 2,5 E GRADE INFERIOR PAR...	UFVJM (SALAS DE AULA - BLOCO I - CAMPUS II)	R\$51.45	23/07/2003
8124	CARTEIRA UNIVERSITÁRIA CARTEIRA UNIVERSITÁRIA CONFECCIONADA EM MADEIRA DE EUCALIPTO GRANDIS MACIÇO COM BRAÇO EM MADEIRA 20MM, PÉS 4,5 X 2,5 E GRADE INFERIOR PAR...	UFVJM (SALAS DE AULA - BLOCO I - CAMPUS II)	R\$51.45	23/07/2003
8125	CARTEIRA UNIVERSITÁRIA CARTEIRA UNIVERSITÁRIA CONFECCIONADA EM MADEIRA DE EUCALIPTO GRANDIS MACIÇO COM BRAÇO EM MADEIRA 20MM, PÉS 4,5 X 2,5 E GRADE INFERIOR PAR...	UFVJM (CAMPUS II JUSCELINO KUBITSCHKE)	R\$51.45	23/07/2003
8126	CARTEIRA UNIVERSITÁRIA CARTEIRA UNIVERSITÁRIA CONFECCIONADA EM MADEIRA DE EUCALIPTO GRANDIS MACIÇO COM BRAÇO EM MADEIRA 20MM, PÉS 4,5 X 2,5 E GRADE INFERIOR PAR...	UFVJM (SALAS DE AULA - BLOCO I - CAMPUS II)	R\$51.45	23/07/2003

Relatório de todos os bens da UFVJM

Nº Bem	Descrição	Localização	Valor Aquisição	Data Aquisição
8127	CARTEIRA UNIVERSITÁRIA CARTEIRA UNIVERSITÁRIA CONFECCIONADA EM MADEIRA DE EUCALIPTO GRANDIS MACIÇO COM BRAÇO EM MADEIRA 20MM, PÉS 4,5 X 2,5 E GRADE INFERIOR PAR...	UFVJM (SALAS DE AULA - BLOCO I - CAMPUS II)	R\$51.45	23/07/2003
8128	CARTEIRA UNIVERSITÁRIA CARTEIRA UNIVERSITÁRIA CONFECCIONADA EM MADEIRA DE EUCALIPTO GRANDIS MACIÇO COM BRAÇO EM MADEIRA 20MM, PÉS 4,5 X 2,5 E GRADE INFERIOR PAR...	UFVJM (SALAS DE AULA - BLOCO I - CAMPUS II)	R\$51.45	23/07/2003
8129	CARTEIRA UNIVERSITÁRIA CARTEIRA UNIVERSITÁRIA CONFECCIONADA EM MADEIRA DE EUCALIPTO GRANDIS MACIÇO COM BRAÇO EM MADEIRA 20MM, PÉS 4,5 X 2,5 E GRADE INFERIOR PAR...	UFVJM (SALAS DE AULA - BLOCO I - CAMPUS II)	R\$51.45	23/07/2003
8130	CARTEIRA UNIVERSITÁRIA CARTEIRA UNIVERSITÁRIA CONFECCIONADA EM MADEIRA DE EUCALIPTO GRANDIS MACIÇO COM BRAÇO EM MADEIRA 20MM, PÉS 4,5 X 2,5 E GRADE INFERIOR PAR...	UFVJM (SALAS DE AULA - BLOCO I - CAMPUS II)	R\$51.45	23/07/2003
8131	CARTEIRA UNIVERSITÁRIA CARTEIRA UNIVERSITÁRIA CONFECCIONADA EM MADEIRA DE EUCALIPTO GRANDIS MACIÇO COM BRAÇO EM MADEIRA 20MM, PÉS 4,5 X 2,5 E GRADE INFERIOR PAR...	UFVJM (SALAS DE AULA - BLOCO I - CAMPUS II)	R\$51.45	23/07/2003
8132	CARTEIRA UNIVERSITÁRIA CARTEIRA UNIVERSITÁRIA CONFECCIONADA EM MADEIRA DE EUCALIPTO GRANDIS MACIÇO COM BRAÇO EM MADEIRA 20MM, PÉS 4,5 X 2,5 E GRADE INFERIOR PAR...	UFVJM (CAMPUS II JUSCELINO KUBITSCHKE)	R\$51.45	23/07/2003
8133	CARTEIRA UNIVERSITÁRIA CARTEIRA UNIVERSITÁRIA CONFECCIONADA EM MADEIRA DE EUCALIPTO GRANDIS MACIÇO COM BRAÇO EM MADEIRA 20MM, PÉS 4,5 X 2,5 E GRADE INFERIOR PAR...	UFVJM (SALAS DE AULA - BLOCO I - CAMPUS II)	R\$51.45	23/07/2003
8134	CARTEIRA UNIVERSITÁRIA CARTEIRA UNIVERSITÁRIA CONFECCIONADA EM MADEIRA DE EUCALIPTO GRANDIS MACIÇO COM BRAÇO EM MADEIRA 20MM, PÉS 4,5 X 2,5 E GRADE INFERIOR PAR...	UFVJM (SALAS DE AULA - BLOCO I - CAMPUS II)	R\$51.45	23/07/2003
8135	CARTEIRA UNIVERSITÁRIA CARTEIRA UNIVERSITÁRIA CONFECCIONADA EM MADEIRA DE EUCALIPTO GRANDIS MACIÇO COM	UFVJM (SALAS DE AULA - BLOCO I - CAMPUS II)	R\$51.45	23/07/2003

Relatório de todos os bens da UFVJM

Nº Bem	Descrição	Localização	Valor Aquisição	Data Aquisição
8135	BRAÇO EM MADEIRA 20MM, PÉS 4,5 X 2,5 E GRADE INFERIOR PAR...	UFVJM (SALAS DE AULA - BLOCO I - CAMPUS II)	R\$51.45	23/07/2003
8136	CARTEIRA UNIVERSITÁRIA CARTEIRA UNIVERSITÁRIA CONFECCIONADA EM MADEIRA DE EUCALIPTO GRANDIS MACIÇO COM BRAÇO EM MADEIRA 20MM, PÉS 4,5 X 2,5 E GRADE INFERIOR PAR...	UFVJM (SALAS DE AULA - BLOCO I - CAMPUS II)	R\$51.45	23/07/2003
8137	CARTEIRA UNIVERSITÁRIA CARTEIRA UNIVERSITÁRIA CONFECCIONADA EM MADEIRA DE EUCALIPTO GRANDIS MACIÇO COM BRAÇO EM MADEIRA 20MM, PÉS 4,5 X 2,5 E GRADE INFERIOR PAR...	UFVJM (SALAS DE AULA - BLOCO I - CAMPUS II)	R\$51.45	23/07/2003
8138	CARTEIRA UNIVERSITÁRIA CARTEIRA UNIVERSITÁRIA CONFECCIONADA EM MADEIRA DE EUCALIPTO GRANDIS MACIÇO COM BRAÇO EM MADEIRA 20MM, PÉS 4,5 X 2,5 E GRADE INFERIOR PAR...	UFVJM (SALAS DE AULA - BLOCO I - CAMPUS II)	R\$51.45	23/07/2003
8139	CARTEIRA UNIVERSITÁRIA CARTEIRA UNIVERSITÁRIA CONFECCIONADA EM MADEIRA DE EUCALIPTO GRANDIS MACIÇO COM BRAÇO EM MADEIRA 20MM, PÉS 4,5 X 2,5 E GRADE INFERIOR PAR...	UFVJM (SALAS DE AULA - BLOCO I - CAMPUS II)	R\$51.45	23/07/2003
8140	CARTEIRA UNIVERSITÁRIA CARTEIRA UNIVERSITÁRIA CONFECCIONADA EM MADEIRA DE EUCALIPTO GRANDIS MACIÇO COM BRAÇO EM MADEIRA 20MM, PÉS 4,5 X 2,5 E GRADE INFERIOR PAR...	UFVJM (SALAS DE AULA - BLOCO I - CAMPUS II)	R\$51.45	23/07/2003
8141	CARTEIRA UNIVERSITÁRIA CARTEIRA UNIVERSITÁRIA CONFECCIONADA EM MADEIRA DE EUCALIPTO GRANDIS MACIÇO COM BRAÇO EM MADEIRA 20MM, PÉS 4,5 X 2,5 E GRADE INFERIOR PAR...	UFVJM (SALAS DE AULA - BLOCO I - CAMPUS II)	R\$51.45	23/07/2003
8142	CARTEIRA UNIVERSITÁRIA CARTEIRA UNIVERSITÁRIA CONFECCIONADA EM MADEIRA DE EUCALIPTO GRANDIS MACIÇO COM BRAÇO EM MADEIRA 20MM, PÉS 4,5 X 2,5 E GRADE INFERIOR PAR...	UFVJM (SALAS DE AULA - BLOCO I - CAMPUS II)	R\$51.45	23/07/2003
8143	CARTEIRA UNIVERSITÁRIA CARTEIRA UNIVERSITÁRIA CONFECCIONADA EM MADEIRA DE EUCALIPTO GRANDIS MACIÇO COM BRAÇO EM MADEIRA 20MM, PÉS 4,5 X 2,5 E GRADE INFERIOR PAR...	UFVJM (SALAS DE AULA - BLOCO I - CAMPUS II)	R\$51.45	23/07/2003
8144	CARTEIRA UNIVERSITÁRIA CARTEIRA UNIVERSITÁRIA	UFVJM (SALAS DE AULA - BLOCO I - CAMPUS II)	R\$51.45	23/07/2003

Relatório de todos os bens da UFVJM

Nº Bem	Descrição	Localização	Valor Aquisição	Data Aquisição
8144	CONFECCIONADA EM MADEIRA DE EUCALIPTO GRANDIS MACIÇO COM BRAÇO EM MADEIRA 20MM, PÉS 4,5 X 2,5 E GRADE INFERIOR PAR...	UFVJM (SALAS DE AULA - BLOCO I - CAMPUS II)	R\$51.45	23/07/2003
8145	CARTEIRA UNIVERSITÁRIA CARTEIRA UNIVERSITÁRIA CONFECCIONADA EM MADEIRA DE EUCALIPTO GRANDIS MACIÇO COM BRAÇO EM MADEIRA 20MM, PÉS 4,5 X 2,5 E GRADE INFERIOR PAR...	DPM ((DEPÓSITO PATRIMÔNIO - PISCINA/EDF - DIP))	R\$51.45	23/07/2003
8146	CARTEIRA UNIVERSITÁRIA CARTEIRA UNIVERSITÁRIA CONFECCIONADA EM MADEIRA DE EUCALIPTO GRANDIS MACIÇO COM BRAÇO EM MADEIRA 20MM, PÉS 4,5 X 2,5 E GRADE INFERIOR PAR...	UFVJM (SALAS DE AULA - BLOCO I - CAMPUS II)	R\$51.45	23/07/2003
8147	CARTEIRA UNIVERSITÁRIA CARTEIRA UNIVERSITÁRIA CONFECCIONADA EM MADEIRA DE EUCALIPTO GRANDIS MACIÇO COM BRAÇO EM MADEIRA 20MM, PÉS 4,5 X 2,5 E GRADE INFERIOR PAR...	UFVJM (SALAS DE AULA - BLOCO I - CAMPUS II)	R\$51.45	23/07/2003
8148	CARTEIRA UNIVERSITÁRIA CARTEIRA UNIVERSITÁRIA CONFECCIONADA EM MADEIRA DE EUCALIPTO GRANDIS MACIÇO COM BRAÇO EM MADEIRA 20MM, PÉS 4,5 X 2,5 E GRADE INFERIOR PAR...	UFVJM (SALAS DE AULA - BLOCO I - CAMPUS II)	R\$51.45	23/07/2003
8149	CARTEIRA UNIVERSITÁRIA CARTEIRA UNIVERSITÁRIA CONFECCIONADA EM MADEIRA DE EUCALIPTO GRANDIS MACIÇO COM BRAÇO EM MADEIRA 20MM, PÉS 4,5 X 2,5 E GRADE INFERIOR PAR...	DPM ((DEPÓSITO PATRIMÔNIO - PISCINA/EDF - DIP))	R\$51.45	23/07/2003
8150	CARTEIRA UNIVERSITÁRIA CARTEIRA UNIVERSITÁRIA CONFECCIONADA EM MADEIRA DE EUCALIPTO GRANDIS MACIÇO COM BRAÇO EM MADEIRA 20MM, PÉS 4,5 X 2,5 E GRADE INFERIOR PAR...	UFVJM (SALAS DE AULA - BLOCO I - CAMPUS II)	R\$51.45	23/07/2003
8151	CARTEIRA UNIVERSITÁRIA CARTEIRA UNIVERSITÁRIA CONFECCIONADA EM MADEIRA DE EUCALIPTO GRANDIS MACIÇO COM BRAÇO EM MADEIRA 20MM, PÉS 4,5 X 2,5 E GRADE INFERIOR PAR...	FCA (LAB. DE FISIOLOGIA -SL 92- AGRÁRIAS - CAMPUS II)	R\$51.45	23/07/2003
8152	CARTEIRA UNIVERSITÁRIA CARTEIRA UNIVERSITÁRIA CONFECCIONADA EM MADEIRA DE EUCALIPTO GRANDIS MACIÇO COM BRAÇO EM MADEIRA 20MM, PÉS 4,5 X 2,5 E GRADE	UFVJM (SALAS DE AULA - BLOCO I - CAMPUS II)	R\$51.45	23/07/2003

Relatório de todos os bens da UFVJM

Nº Bem	Descrição	Localização	Valor Aquisição	Data Aquisição
8152	INFERIOR PAR...	UFVJM (SALAS DE AULA - BLOCO I - CAMPUS II)	R\$51.45	23/07/2003
8153	CARTEIRA UNIVERSITÁRIA CARTEIRA UNIVERSITÁRIA CONFECCIONADA EM MADEIRA DE EUCALIPTO GRANDIS MACIÇO COM BRAÇO EM MADEIRA 20MM, PÉS 4,5 X 2,5 E GRADE INFERIOR PAR...	UFVJM (SALAS DE AULA - BLOCO I - CAMPUS II)	R\$51.45	23/07/2003
8154	CARTEIRA UNIVERSITÁRIA CARTEIRA UNIVERSITÁRIA CONFECCIONADA EM MADEIRA DE EUCALIPTO GRANDIS MACIÇO COM BRAÇO EM MADEIRA 20MM, PÉS 4,5 X 2,5 E GRADE INFERIOR PAR...	UFVJM (SALAS DE AULA - BLOCO I - CAMPUS II)	R\$51.45	23/07/2003
8155	CARTEIRA UNIVERSITÁRIA CARTEIRA UNIVERSITÁRIA CONFECCIONADA EM MADEIRA DE EUCALIPTO GRANDIS MACIÇO COM BRAÇO EM MADEIRA 20MM, PÉS 4,5 X 2,5 E GRADE INFERIOR PAR...	UFVJM (SALAS DE AULA - BLOCO I - CAMPUS II)	R\$51.45	23/07/2003
8156	CARTEIRA UNIVERSITÁRIA CARTEIRA UNIVERSITÁRIA CONFECCIONADA EM MADEIRA DE EUCALIPTO GRANDIS MACIÇO COM BRAÇO EM MADEIRA 20MM, PÉS 4,5 X 2,5 E GRADE INFERIOR PAR...	UFVJM (SALAS DE AULA - BLOCO I - CAMPUS II)	R\$51.45	23/07/2003
8157	CARTEIRA UNIVERSITÁRIA CARTEIRA UNIVERSITÁRIA CONFECCIONADA EM MADEIRA DE EUCALIPTO GRANDIS MACIÇO COM BRAÇO EM MADEIRA 20MM, PÉS 4,5 X 2,5 E GRADE INFERIOR PAR...	UFVJM (SALAS DE AULA - BLOCO I - CAMPUS II)	R\$51.45	23/07/2003
8158	CARTEIRA UNIVERSITÁRIA CARTEIRA UNIVERSITÁRIA CONFECCIONADA EM MADEIRA DE EUCALIPTO GRANDIS MACIÇO COM BRAÇO EM MADEIRA 20MM, PÉS 4,5 X 2,5 E GRADE INFERIOR PAR...	UFVJM (SALAS DE AULA - BLOCO I - CAMPUS II)	R\$51.45	23/07/2003
8159	CARTEIRA UNIVERSITÁRIA CARTEIRA UNIVERSITÁRIA CONFECCIONADA EM MADEIRA DE EUCALIPTO GRANDIS MACIÇO COM BRAÇO EM MADEIRA 20MM, PÉS 4,5 X 2,5 E GRADE INFERIOR PAR...	UFVJM (SALAS DE AULA - BLOCO I - CAMPUS II)	R\$51.45	23/07/2003
8160	CARTEIRA UNIVERSITÁRIA CARTEIRA UNIVERSITÁRIA CONFECCIONADA EM MADEIRA DE EUCALIPTO GRANDIS MACIÇO COM BRAÇO EM MADEIRA 20MM, PÉS 4,5 X 2,5 E GRADE INFERIOR PAR...	UFVJM (SALAS DE AULA - BLOCO I - CAMPUS II)	R\$51.45	23/07/2003
8161	CARTEIRA UNIVERSITÁRIA CARTEIRA UNIVERSITÁRIA CONFECCIONADA EM	UFVJM (CAMPUS II JUSCELINO KUBITSCHKE)	R\$51.45	23/07/2003

Relatório de todos os bens da UFVJM

Nº Bem	Descrição	Localização	Valor Aquisição	Data Aquisição
8161	MADEIRA DE EUCALIPTO GRANDIS MACIÇO COM BRAÇO EM MADEIRA 20MM, PÉS 4,5 X 2,5 E GRADE INFERIOR PAR...	UFVJM (CAMPUS II JUSCELINO KUBITSCHKE)	R\$51.45	23/07/2003
8162	CARTEIRA UNIVERSITARIA CARTEIRA UNIVERSITÁRIA CONFECCIONADA EM MADEIRA DE EUCALIPTO GRANDIS MACIÇO COM BRAÇO EM MADEIRA 20MM, PÉS 4,5 X 2,5 E GRADE INFERIOR PAR...	UFVJM (CAMPUS II JUSCELINO KUBITSCHKE)	R\$51.45	23/07/2003
8163	CARTEIRA UNIVERSITARIA CARTEIRA UNIVERSITÁRIA CONFECCIONADA EM MADEIRA DE EUCALIPTO GRANDIS MACIÇO COM BRAÇO EM MADEIRA 20MM, PÉS 4,5 X 2,5 E GRADE INFERIOR PAR...	UFVJM (SALAS DE AULA - BLOCO I - CAMPUS II)	R\$51.45	23/07/2003
8164	CARTEIRA UNIVERSITARIA CARTEIRA UNIVERSITÁRIA CONFECCIONADA EM MADEIRA DE EUCALIPTO GRANDIS MACIÇO COM BRAÇO EM MADEIRA 20MM, PÉS 4,5 X 2,5 E GRADE INFERIOR PAR...	UFVJM (SALAS DE AULA - BLOCO I - CAMPUS II)	R\$51.45	23/07/2003
8165	CARTEIRA UNIVERSITARIA CARTEIRA UNIVERSITÁRIA CONFECCIONADA EM MADEIRA DE EUCALIPTO GRANDIS MACIÇO COM BRAÇO EM MADEIRA 20MM, PÉS 4,5 X 2,5 E GRADE INFERIOR PAR...	FCA (LAB. DE TOPOGRAFIA - SL 93 - AGRÁRIAS - CAMPUS II)	R\$51.45	23/07/2003
8166	CARTEIRA UNIVERSITARIA CARTEIRA UNIVERSITÁRIA CONFECCIONADA EM MADEIRA DE EUCALIPTO GRANDIS MACIÇO COM BRAÇO EM MADEIRA 20MM, PÉS 4,5 X 2,5 E GRADE INFERIOR PAR...	UFVJM (SALAS DE AULA - BLOCO I - CAMPUS II)	R\$51.45	23/07/2003
8167	CARTEIRA UNIVERSITARIA CARTEIRA UNIVERSITÁRIA CONFECCIONADA EM MADEIRA DE EUCALIPTO GRANDIS MACIÇO COM BRAÇO EM MADEIRA 20MM, PÉS 4,5 X 2,5 E GRADE INFERIOR PAR...	UFVJM (SALAS DE AULA - BLOCO I - CAMPUS II)	R\$51.45	23/07/2003
8168	CARTEIRA UNIVERSITARIA CARTEIRA UNIVERSITÁRIA CONFECCIONADA EM MADEIRA DE EUCALIPTO GRANDIS MACIÇO COM BRAÇO EM MADEIRA 20MM, PÉS 4,5 X 2,5 E GRADE INFERIOR PAR...	UFVJM (SALAS DE AULA - BLOCO I - CAMPUS II)	R\$51.45	23/07/2003
8169	CARTEIRA UNIVERSITARIA CARTEIRA UNIVERSITÁRIA CONFECCIONADA EM MADEIRA DE EUCALIPTO GRANDIS MACIÇO COM BRAÇO EM MADEIRA 20MM, PÉS 4,5 X 2,5 E GRADE INFERIOR PAR...	UFVJM (SALAS DE AULA - BLOCO I - CAMPUS II)	R\$51.45	23/07/2003

Relatório de todos os bens da UFVJM

Nº Bem	Descrição	Localização	Valor Aquisição	Data Aquisição
8170	CARTEIRA UNIVERSITÁRIA CARTEIRA UNIVERSITÁRIA CONFECCIONADA EM MADEIRA DE EUCALIPTO GRANDIS MACIÇO COM BRAÇO EM MADEIRA 20MM, PÉS 4,5 X 2,5 E GRADE INFERIOR PAR...	UFVJM (SALAS DE AULA - BLOCO I - CAMPUS II)	R\$51.45	23/07/2003
8171	CARTEIRA UNIVERSITÁRIA CARTEIRA UNIVERSITÁRIA CONFECCIONADA EM MADEIRA DE EUCALIPTO GRANDIS MACIÇO COM BRAÇO EM MADEIRA 20MM, PÉS 4,5 X 2,5 E GRADE INFERIOR PAR...	UFVJM (SALAS DE AULA - BLOCO I - CAMPUS II)	R\$51.45	23/07/2003
8172	CARTEIRA UNIVERSITÁRIA CARTEIRA UNIVERSITÁRIA CONFECCIONADA EM MADEIRA DE EUCALIPTO GRANDIS MACIÇO COM BRAÇO EM MADEIRA 20MM, PÉS 4,5 X 2,5 E GRADE INFERIOR PAR...	UFVJM (SALAS DE AULA - BLOCO I - CAMPUS II)	R\$51.45	23/07/2003
8173	CARTEIRA UNIVERSITÁRIA CARTEIRA UNIVERSITÁRIA CONFECCIONADA EM MADEIRA DE EUCALIPTO GRANDIS MACIÇO COM BRAÇO EM MADEIRA 20MM, PÉS 4,5 X 2,5 E GRADE INFERIOR PAR...	UFVJM (SALAS DE AULA - BLOCO I - CAMPUS II)	R\$51.45	23/07/2003
8174	CARTEIRA UNIVERSITÁRIA CARTEIRA UNIVERSITÁRIA CONFECCIONADA EM MADEIRA DE EUCALIPTO GRANDIS MACIÇO COM BRAÇO EM MADEIRA 20MM, PÉS 4,5 X 2,5 E GRADE INFERIOR PAR...	UFVJM (SALAS DE AULA - BLOCO I - CAMPUS II)	R\$51.45	23/07/2003
8175	CARTEIRA UNIVERSITÁRIA CARTEIRA UNIVERSITÁRIA CONFECCIONADA EM MADEIRA DE EUCALIPTO GRANDIS MACIÇO COM BRAÇO EM MADEIRA 20MM, PÉS 4,5 X 2,5 E GRADE INFERIOR PAR...	UFVJM (CAMPUS II JUSCELINO KUBITSCHKE)	R\$51.45	23/07/2003
8176	CARTEIRA UNIVERSITÁRIA CARTEIRA UNIVERSITÁRIA CONFECCIONADA EM MADEIRA DE EUCALIPTO GRANDIS MACIÇO COM BRAÇO EM MADEIRA 20MM, PÉS 4,5 X 2,5 E GRADE INFERIOR PAR...	UFVJM (SALAS DE AULA - BLOCO I - CAMPUS II)	R\$51.45	23/07/2003
8177	CARTEIRA UNIVERSITÁRIA CARTEIRA UNIVERSITÁRIA CONFECCIONADA EM MADEIRA DE EUCALIPTO GRANDIS MACIÇO COM BRAÇO EM MADEIRA 20MM, PÉS 4,5 X 2,5 E GRADE INFERIOR PAR...	UFVJM (SALAS DE AULA - BLOCO III - CAMPUS II)	R\$51.45	23/07/2003
8178	CARTEIRA UNIVERSITÁRIA CARTEIRA UNIVERSITÁRIA CONFECCIONADA EM MADEIRA DE EUCALIPTO GRANDIS MACIÇO COM	UFVJM (CAMPUS II JUSCELINO KUBITSCHKE)	R\$51.45	23/07/2003

Relatório de todos os bens da UFVJM

Nº Bem	Descrição	Localização	Valor Aquisição	Data Aquisição
8178	BRAÇO EM MADEIRA 20MM, PÉS 4,5 X 2,5 E GRADE INFERIOR PAR...	UFVJM (CAMPUS II JUSCELINO KUBITSCHKE)	R\$51.45	23/07/2003
8179	CARTEIRA UNIVERSITÁRIA CARTEIRA UNIVERSITÁRIA CONFECCIONADA EM MADEIRA DE EUCALIPTO GRANDIS MACIÇO COM BRAÇO EM MADEIRA 20MM, PÉS 4,5 X 2,5 E GRADE INFERIOR PAR...	UFVJM (CAMPUS II JUSCELINO KUBITSCHKE)	R\$51.45	23/07/2003
8180	CARTEIRA UNIVERSITÁRIA CARTEIRA UNIVERSITÁRIA CONFECCIONADA EM MADEIRA DE EUCALIPTO GRANDIS MACIÇO COM BRAÇO EM MADEIRA 20MM, PÉS 4,5 X 2,5 E GRADE INFERIOR PAR...	UFVJM (CAMPUS II JUSCELINO KUBITSCHKE)	R\$51.45	23/07/2003
8181	CARTEIRA UNIVERSITÁRIA CARTEIRA UNIVERSITÁRIA CONFECCIONADA EM MADEIRA DE EUCALIPTO GRANDIS MACIÇO COM BRAÇO EM MADEIRA 20MM, PÉS 4,5 X 2,5 E GRADE INFERIOR PAR...	UFVJM (CAMPUS II JUSCELINO KUBITSCHKE)	R\$51.45	23/07/2003
8182	CARTEIRA UNIVERSITÁRIA CARTEIRA UNIVERSITÁRIA CONFECCIONADA EM MADEIRA DE EUCALIPTO GRANDIS MACIÇO COM BRAÇO EM MADEIRA 20MM, PÉS 4,5 X 2,5 E GRADE INFERIOR PAR...	UFVJM (SALAS DE AULA - BLOCO I - CAMPUS II)	R\$51.45	23/07/2003
8183	CARTEIRA UNIVERSITÁRIA CARTEIRA UNIVERSITÁRIA CONFECCIONADA EM MADEIRA DE EUCALIPTO GRANDIS MACIÇO COM BRAÇO EM MADEIRA 20MM, PÉS 4,5 X 2,5 E GRADE INFERIOR PAR...	UFVJM (SALAS DE AULA - BLOCO I - CAMPUS II)	R\$51.45	23/07/2003
8184	CARTEIRA UNIVERSITÁRIA CARTEIRA UNIVERSITÁRIA CONFECCIONADA EM MADEIRA DE EUCALIPTO GRANDIS MACIÇO COM BRAÇO EM MADEIRA 20MM, PÉS 4,5 X 2,5 E GRADE INFERIOR PAR...	UFVJM (SALAS DE AULA - BLOCO I - CAMPUS II)	R\$51.45	23/07/2003
8185	CARTEIRA UNIVERSITÁRIA CARTEIRA UNIVERSITÁRIA CONFECCIONADA EM MADEIRA DE EUCALIPTO GRANDIS MACIÇO COM BRAÇO EM MADEIRA 20MM, PÉS 4,5 X 2,5 E GRADE INFERIOR PAR...	UFVJM (SALAS DE AULA - BLOCO I - CAMPUS II)	R\$51.45	23/07/2003
8186	CARTEIRA UNIVERSITÁRIA CARTEIRA UNIVERSITÁRIA CONFECCIONADA EM MADEIRA DE EUCALIPTO GRANDIS MACIÇO COM BRAÇO EM MADEIRA 20MM, PÉS 4,5 X 2,5 E GRADE INFERIOR PAR...	UFVJM (SALAS DE AULA - BLOCO I - CAMPUS II)	R\$51.45	23/07/2003
8187	CARTEIRA UNIVERSITÁRIA CARTEIRA UNIVERSITÁRIA	UFVJM (SALAS DE AULA - BLOCO I - CAMPUS II)	R\$51.45	23/07/2003

Relatório de todos os bens da UFVJM

Nº Bem	Descrição	Localização	Valor Aquisição	Data Aquisição
8187	CONFECCIONADA EM MADEIRA DE EUCALIPTO GRANDIS MACIÇO COM BRAÇO EM MADEIRA 20MM, PÉS 4,5 X 2,5 E GRADE INFERIOR PAR...	UFVJM (SALAS DE AULA - BLOCO I - CAMPUS II)	R\$51.45	23/07/2003
8188	CARTEIRA UNIVERSITÁRIA CARTEIRA UNIVERSITÁRIA CONFECCIONADA EM MADEIRA DE EUCALIPTO GRANDIS MACIÇO COM BRAÇO EM MADEIRA 20MM, PÉS 4,5 X 2,5 E GRADE INFERIOR PAR...	UFVJM (SALAS DE AULA - BLOCO I - CAMPUS II)	R\$51.45	23/07/2003
8189	CARTEIRA UNIVERSITÁRIA CARTEIRA UNIVERSITÁRIA CONFECCIONADA EM MADEIRA DE EUCALIPTO GRANDIS MACIÇO COM BRAÇO EM MADEIRA 20MM, PÉS 4,5 X 2,5 E GRADE INFERIOR PAR...	UFVJM (SALAS DE AULA - BLOCO I - CAMPUS II)	R\$51.45	23/07/2003
8190	CARTEIRA UNIVERSITÁRIA CARTEIRA UNIVERSITÁRIA CONFECCIONADA EM MADEIRA DE EUCALIPTO GRANDIS MACIÇO COM BRAÇO EM MADEIRA 20MM, PÉS 4,5 X 2,5 E GRADE INFERIOR PAR...	UFVJM (SALAS DE AULA - BLOCO I - CAMPUS II)	R\$51.45	23/07/2003
8191	CARTEIRA UNIVERSITÁRIA CARTEIRA UNIVERSITÁRIA CONFECCIONADA EM MADEIRA DE EUCALIPTO GRANDIS MACIÇO COM BRAÇO EM MADEIRA 20MM, PÉS 4,5 X 2,5 E GRADE INFERIOR PAR...	UFVJM (SALAS DE AULA - BLOCO I - CAMPUS II)	R\$51.45	23/07/2003
8192	CARTEIRA UNIVERSITÁRIA CARTEIRA UNIVERSITÁRIA CONFECCIONADA EM MADEIRA DE EUCALIPTO GRANDIS MACIÇO COM BRAÇO EM MADEIRA 20MM, PÉS 4,5 X 2,5 E GRADE INFERIOR PAR...	UFVJM (SALAS DE AULA - BLOCO I - CAMPUS II)	R\$51.45	23/07/2003
8193	CARTEIRA UNIVERSITÁRIA CARTEIRA UNIVERSITÁRIA CONFECCIONADA EM MADEIRA DE EUCALIPTO GRANDIS MACIÇO COM BRAÇO EM MADEIRA 20MM, PÉS 4,5 X 2,5 E GRADE INFERIOR PAR...	UFVJM (SALAS DE AULA - BLOCO I - CAMPUS II)	R\$51.45	23/07/2003
8194	CARTEIRA UNIVERSITÁRIA CARTEIRA UNIVERSITÁRIA CONFECCIONADA EM MADEIRA DE EUCALIPTO GRANDIS MACIÇO COM BRAÇO EM MADEIRA 20MM, PÉS 4,5 X 2,5 E GRADE INFERIOR PAR...	UFVJM (CAMPUS II JUSCELINO KUBITSCHKE)	R\$51.45	23/07/2003
8195	CARTEIRA UNIVERSITÁRIA CARTEIRA UNIVERSITÁRIA CONFECCIONADA EM MADEIRA DE EUCALIPTO GRANDIS MACIÇO COM BRAÇO EM MADEIRA 20MM, PÉS 4,5 X 2,5 E GRADE	UFVJM (CAMPUS II JUSCELINO KUBITSCHKE)	R\$51.45	23/07/2003

Relatório de todos os bens da UFVJM

Nº Bem	Descrição	Localização	Valor Aquisição	Data Aquisição
8195	INFERIOR PAR...	UFVJM (CAMPUS II JUSCELINO KUBITSCHKE)	R\$51.45	23/07/2003
8196	CARTEIRA UNIVERSITÁRIA CARTEIRA UNIVERSITÁRIA CONFECCIONADA EM MADEIRA DE EUCALIPTO GRANDIS MACIÇO COM BRAÇO EM MADEIRA 20MM, PÉS 4,5 X 2,5 E GRADE INFERIOR PAR...	UFVJM (SALAS DE AULA - BLOCO I - CAMPUS II)	R\$51.45	23/07/2003
8197	CARTEIRA UNIVERSITÁRIA CARTEIRA UNIVERSITÁRIA CONFECCIONADA EM MADEIRA DE EUCALIPTO GRANDIS MACIÇO COM BRAÇO EM MADEIRA 20MM, PÉS 4,5 X 2,5 E GRADE INFERIOR PAR...	UFVJM (SALAS DE AULA - BLOCO III - CAMPUS II)	R\$51.45	23/07/2003
8198	CARTEIRA UNIVERSITÁRIA CARTEIRA UNIVERSITÁRIA CONFECCIONADA EM MADEIRA DE EUCALIPTO GRANDIS MACIÇO COM BRAÇO EM MADEIRA 20MM, PÉS 4,5 X 2,5 E GRADE INFERIOR PAR...	UFVJM (LAB. DE INFORMÁTICA - BLOCO II SL 1 CAMPUS II)	R\$51.45	23/07/2003
8199	CARTEIRA UNIVERSITÁRIA CARTEIRA UNIVERSITÁRIA CONFECCIONADA EM MADEIRA DE EUCALIPTO GRANDIS MACIÇO COM BRAÇO EM MADEIRA 20MM, PÉS 4,5 X 2,5 E GRADE INFERIOR PAR...	UFVJM (SALAS DE AULA - BLOCO I - CAMPUS II)	R\$51.45	23/07/2003
8200	CARTEIRA UNIVERSITÁRIA CARTEIRA UNIVERSITÁRIA CONFECCIONADA EM MADEIRA DE EUCALIPTO GRANDIS MACIÇO COM BRAÇO EM MADEIRA 20MM, PÉS 4,5 X 2,5 E GRADE INFERIOR PAR...	UFVJM (SALAS DE AULA - BLOCO I - CAMPUS II)	R\$51.45	23/07/2003
8201	CARTEIRA UNIVERSITÁRIA CARTEIRA UNIVERSITÁRIA CONFECCIONADA EM MADEIRA DE EUCALIPTO GRANDIS MACIÇO COM BRAÇO EM MADEIRA 20MM, PÉS 4,5 X 2,5 E GRADE INFERIOR PAR...	FAMED ((FACULDADE DE MEDICINA - CAMPUS JK))	R\$51.45	23/07/2003
8202	CARTEIRA UNIVERSITÁRIA CARTEIRA UNIVERSITÁRIA CONFECCIONADA EM MADEIRA DE EUCALIPTO GRANDIS MACIÇO COM BRAÇO EM MADEIRA 20MM, PÉS 4,5 X 2,5 E GRADE INFERIOR PAR...	UFVJM (SALAS DE AULA - BLOCO II - CAMPUS II)	R\$51.45	23/07/2003
8203	CARTEIRA UNIVERSITÁRIA CARTEIRA UNIVERSITÁRIA CONFECCIONADA EM MADEIRA DE EUCALIPTO GRANDIS MACIÇO COM BRAÇO EM MADEIRA 20MM, PÉS 4,5 X 2,5 E GRADE INFERIOR PAR...	UFVJM (SALAS DE AULA - BLOCO II - CAMPUS II)	R\$51.45	23/07/2003
8204	CARTEIRA UNIVERSITÁRIA CARTEIRA UNIVERSITÁRIA CONFECCIONADA EM	UFVJM (SALAS DE AULA - BLOCO II - CAMPUS II)	R\$51.45	23/07/2003

Relatório de todos os bens da UFVJM

Nº Bem	Descrição	Localização	Valor Aquisição	Data Aquisição
8204	MADEIRA DE EUCALIPTO GRANDIS MACIÇO COM BRAÇO EM MADEIRA 20MM, PÉS 4,5 X 2,5 E GRADE INFERIOR PAR...	UFVJM (SALAS DE AULA - BLOCO II - CAMPUS II)	R\$51.45	23/07/2003
8205	CARTEIRA UNIVERSITÁRIA CARTEIRA UNIVERSITÁRIA CONFECCIONADA EM MADEIRA DE EUCALIPTO GRANDIS MACIÇO COM BRAÇO EM MADEIRA 20MM, PÉS 4,5 X 2,5 E GRADE INFERIOR PAR...	UFVJM (CAMPUS II JUSCELINO KUBITSCHKE)	R\$51.45	23/07/2003
8206	CARTEIRA UNIVERSITÁRIA CARTEIRA UNIVERSITÁRIA CONFECCIONADA EM MADEIRA DE EUCALIPTO GRANDIS MACIÇO COM BRAÇO EM MADEIRA 20MM, PÉS 4,5 X 2,5 E GRADE INFERIOR PAR...	UFVJM (CAMPUS II JUSCELINO KUBITSCHKE)	R\$51.45	23/07/2003
8207	CARTEIRA UNIVERSITÁRIA CARTEIRA UNIVERSITÁRIA CONFECCIONADA EM MADEIRA DE EUCALIPTO GRANDIS MACIÇO COM BRAÇO EM MADEIRA 20MM, PÉS 4,5 X 2,5 E GRADE INFERIOR PAR...	UFVJM (SALAS DE AULA - BLOCO II - CAMPUS II)	R\$51.45	23/07/2003
8208	CARTEIRA UNIVERSITÁRIA CARTEIRA UNIVERSITÁRIA CONFECCIONADA EM MADEIRA DE EUCALIPTO GRANDIS MACIÇO COM BRAÇO EM MADEIRA 20MM, PÉS 4,5 X 2,5 E GRADE INFERIOR PAR...	UFVJM (CAMPUS II JUSCELINO KUBITSCHKE)	R\$51.45	23/07/2003
8209	CARTEIRA UNIVERSITÁRIA CARTEIRA UNIVERSITÁRIA CONFECCIONADA EM MADEIRA DE EUCALIPTO GRANDIS MACIÇO COM BRAÇO EM MADEIRA 20MM, PÉS 4,5 X 2,5 E GRADE INFERIOR PAR...	UFVJM (CAMPUS II JUSCELINO KUBITSCHKE)	R\$51.45	23/07/2003
8210	CARTEIRA UNIVERSITÁRIA CARTEIRA UNIVERSITÁRIA CONFECCIONADA EM MADEIRA DE EUCALIPTO GRANDIS MACIÇO COM BRAÇO EM MADEIRA 20MM, PÉS 4,5 X 2,5 E GRADE INFERIOR PAR...	UFVJM (SALAS DE AULA - BLOCO II - CAMPUS II)	R\$51.45	23/07/2003
8211	CARTEIRA UNIVERSITÁRIA CARTEIRA UNIVERSITÁRIA CONFECCIONADA EM MADEIRA DE EUCALIPTO GRANDIS MACIÇO COM BRAÇO EM MADEIRA 20MM, PÉS 4,5 X 2,5 E GRADE INFERIOR PAR...	UFVJM (CAMPUS II JUSCELINO KUBITSCHKE)	R\$51.45	23/07/2003
8212	CARTEIRA UNIVERSITÁRIA CARTEIRA UNIVERSITÁRIA CONFECCIONADA EM MADEIRA DE EUCALIPTO GRANDIS MACIÇO COM BRAÇO EM MADEIRA 20MM, PÉS 4,5 X 2,5 E GRADE INFERIOR PAR...	UFVJM (SALAS DE AULA - BLOCO II - CAMPUS II)	R\$51.45	23/07/2003

Relatório de todos os bens da UFVJM

Nº Bem	Descrição	Localização	Valor Aquisição	Data Aquisição
8213	CARTEIRA UNIVERSITÁRIA CARTEIRA UNIVERSITÁRIA CONFECCIONADA EM MADEIRA DE EUCALIPTO GRANDIS MACIÇO COM BRAÇO EM MADEIRA 20MM, PÉS 4,5 X 2,5 E GRADE INFERIOR PAR...	UFVJM (CAMPUS II JUSCELINO KUBITSCHKE)	R\$51.45	23/07/2003
8214	CARTEIRA UNIVERSITÁRIA CARTEIRA UNIVERSITÁRIA CONFECCIONADA EM MADEIRA DE EUCALIPTO GRANDIS MACIÇO COM BRAÇO EM MADEIRA 20MM, PÉS 4,5 X 2,5 E GRADE INFERIOR PAR...	UFVJM (SALAS DE AULA - BLOCO II - CAMPUS II)	R\$51.45	23/07/2003
8215	CARTEIRA UNIVERSITÁRIA CARTEIRA UNIVERSITÁRIA CONFECCIONADA EM MADEIRA DE EUCALIPTO GRANDIS MACIÇO COM BRAÇO EM MADEIRA 20MM, PÉS 4,5 X 2,5 E GRADE INFERIOR PAR...	UFVJM (SALAS DE AULA - BLOCO II - CAMPUS II)	R\$51.45	23/07/2003
8216	CARTEIRA UNIVERSITÁRIA CARTEIRA UNIVERSITÁRIA CONFECCIONADA EM MADEIRA DE EUCALIPTO GRANDIS MACIÇO COM BRAÇO EM MADEIRA 20MM, PÉS 4,5 X 2,5 E GRADE INFERIOR PAR...	UFVJM (SALAS DE AULA - BLOCO II - CAMPUS II)	R\$51.45	23/07/2003
8217	CARTEIRA UNIVERSITÁRIA CARTEIRA UNIVERSITÁRIA CONFECCIONADA EM MADEIRA DE EUCALIPTO GRANDIS MACIÇO COM BRAÇO EM MADEIRA 20MM, PÉS 4,5 X 2,5 E GRADE INFERIOR PAR...	UFVJM (CAMPUS II JUSCELINO KUBITSCHKE)	R\$51.45	23/07/2003
8218	CARTEIRA UNIVERSITÁRIA CARTEIRA UNIVERSITÁRIA CONFECCIONADA EM MADEIRA DE EUCALIPTO GRANDIS MACIÇO COM BRAÇO EM MADEIRA 20MM, PÉS 4,5 X 2,5 E GRADE INFERIOR PAR...	UFVJM (SALAS DE AULA - BLOCO II - CAMPUS II)	R\$51.45	23/07/2003
8219	CARTEIRA UNIVERSITÁRIA CARTEIRA UNIVERSITÁRIA CONFECCIONADA EM MADEIRA DE EUCALIPTO GRANDIS MACIÇO COM BRAÇO EM MADEIRA 20MM, PÉS 4,5 X 2,5 E GRADE INFERIOR PAR...	UFVJM (SALAS DE AULA - BLOCO II - CAMPUS II)	R\$51.45	23/07/2003
8220	CARTEIRA UNIVERSITÁRIA CARTEIRA UNIVERSITÁRIA CONFECCIONADA EM MADEIRA DE EUCALIPTO GRANDIS MACIÇO COM BRAÇO EM MADEIRA 20MM, PÉS 4,5 X 2,5 E GRADE INFERIOR PAR...	UFVJM (SALAS DE AULA - BLOCO II - CAMPUS II)	R\$51.45	23/07/2003
8221	CARTEIRA UNIVERSITÁRIA CARTEIRA UNIVERSITÁRIA CONFECCIONADA EM MADEIRA DE EUCALIPTO GRANDIS MACIÇO COM	UFVJM (SALAS DE AULA - BLOCO II - CAMPUS II)	R\$51.45	23/07/2003

Relatório de todos os bens da UFVJM

Nº Bem	Descrição	Localização	Valor Aquisição	Data Aquisição
8221	BRAÇO EM MADEIRA 20MM, PÉS 4,5 X 2,5 E GRADE INFERIOR PAR...	UFVJM (SALAS DE AULA - BLOCO II - CAMPUS II)	R\$51.45	23/07/2003
8222	CARTEIRA UNIVERSITÁRIA CARTEIRA UNIVERSITÁRIA CONFECCIONADA EM MADEIRA DE EUCALIPTO GRANDIS MACIÇO COM BRAÇO EM MADEIRA 20MM, PÉS 4,5 X 2,5 E GRADE INFERIOR PAR...	UFVJM (SALAS DE AULA - BLOCO II - CAMPUS II)	R\$51.45	23/07/2003
8223	CARTEIRA UNIVERSITÁRIA CARTEIRA UNIVERSITÁRIA CONFECCIONADA EM MADEIRA DE EUCALIPTO GRANDIS MACIÇO COM BRAÇO EM MADEIRA 20MM, PÉS 4,5 X 2,5 E GRADE INFERIOR PAR...	UFVJM (SALAS DE AULA - BLOCO II - CAMPUS II)	R\$51.45	23/07/2003
8224	CARTEIRA UNIVERSITÁRIA CARTEIRA UNIVERSITÁRIA CONFECCIONADA EM MADEIRA DE EUCALIPTO GRANDIS MACIÇO COM BRAÇO EM MADEIRA 20MM, PÉS 4,5 X 2,5 E GRADE INFERIOR PAR...	UFVJM (SALAS DE AULA - BLOCO II - CAMPUS II)	R\$51.45	23/07/2003
8225	CARTEIRA UNIVERSITÁRIA CARTEIRA UNIVERSITÁRIA CONFECCIONADA EM MADEIRA DE EUCALIPTO GRANDIS MACIÇO COM BRAÇO EM MADEIRA 20MM, PÉS 4,5 X 2,5 E GRADE INFERIOR PAR...	UFVJM (SALAS DE AULA - BLOCO II - CAMPUS II)	R\$51.45	23/07/2003
8226	CARTEIRA UNIVERSITÁRIA CARTEIRA UNIVERSITÁRIA CONFECCIONADA EM MADEIRA DE EUCALIPTO GRANDIS MACIÇO COM BRAÇO EM MADEIRA 20MM, PÉS 4,5 X 2,5 E GRADE INFERIOR PAR...	UFVJM (SALAS DE AULA - BLOCO II - CAMPUS II)	R\$51.45	23/07/2003
8227	CARTEIRA UNIVERSITÁRIA CARTEIRA UNIVERSITÁRIA CONFECCIONADA EM MADEIRA DE EUCALIPTO GRANDIS MACIÇO COM BRAÇO EM MADEIRA 20MM, PÉS 4,5 X 2,5 E GRADE INFERIOR PAR...	UFVJM (SALAS DE AULA - BLOCO II - CAMPUS II)	R\$51.45	23/07/2003
8228	CARTEIRA UNIVERSITÁRIA CARTEIRA UNIVERSITÁRIA CONFECCIONADA EM MADEIRA DE EUCALIPTO GRANDIS MACIÇO COM BRAÇO EM MADEIRA 20MM, PÉS 4,5 X 2,5 E GRADE INFERIOR PAR...	UFVJM (SALAS DE AULA - BLOCO II - CAMPUS II)	R\$51.45	23/07/2003
8229	CARTEIRA UNIVERSITÁRIA CARTEIRA UNIVERSITÁRIA CONFECCIONADA EM MADEIRA DE EUCALIPTO GRANDIS MACIÇO COM BRAÇO EM MADEIRA 20MM, PÉS 4,5 X 2,5 E GRADE INFERIOR PAR...	UFVJM (SALAS DE AULA - BLOCO II - CAMPUS II)	R\$51.45	23/07/2003
8230	CARTEIRA UNIVERSITÁRIA CARTEIRA UNIVERSITÁRIA	UFVJM (SALAS DE AULA - BLOCO II - CAMPUS II)	R\$51.45	23/07/2003

Relatório de todos os bens da UFVJM

Nº Bem	Descrição	Localização	Valor Aquisição	Data Aquisição
8230	CONFECCIONADA EM MADEIRA DE EUCALIPTO GRANDIS MACIÇO COM BRAÇO EM MADEIRA 20MM, PÉS 4,5 X 2,5 E GRADE INFERIOR PAR...	UFVJM (SALAS DE AULA - BLOCO II - CAMPUS II)	R\$51.45	23/07/2003
8231	CARTEIRA UNIVERSITÁRIA CARTEIRA UNIVERSITÁRIA CONFECCIONADA EM MADEIRA DE EUCALIPTO GRANDIS MACIÇO COM BRAÇO EM MADEIRA 20MM, PÉS 4,5 X 2,5 E GRADE INFERIOR PAR...	UFVJM (SALAS DE AULA - BLOCO II - CAMPUS II)	R\$51.45	23/07/2003
8232	CARTEIRA UNIVERSITÁRIA CARTEIRA UNIVERSITÁRIA CONFECCIONADA EM MADEIRA DE EUCALIPTO GRANDIS MACIÇO COM BRAÇO EM MADEIRA 20MM, PÉS 4,5 X 2,5 E GRADE INFERIOR PAR...	UFVJM (SALAS DE AULA - BLOCO II - CAMPUS II)	R\$51.45	23/07/2003
8233	CARTEIRA UNIVERSITÁRIA CARTEIRA UNIVERSITÁRIA CONFECCIONADA EM MADEIRA DE EUCALIPTO GRANDIS MACIÇO COM BRAÇO EM MADEIRA 20MM, PÉS 4,5 X 2,5 E GRADE INFERIOR PAR...	UFVJM (SALAS DE AULA - BLOCO II - CAMPUS II)	R\$51.45	23/07/2003
8234	CARTEIRA UNIVERSITÁRIA CARTEIRA UNIVERSITÁRIA CONFECCIONADA EM MADEIRA DE EUCALIPTO GRANDIS MACIÇO COM BRAÇO EM MADEIRA 20MM, PÉS 4,5 X 2,5 E GRADE INFERIOR PAR...	UFVJM (SALAS DE AULA - BLOCO II - CAMPUS II)	R\$51.45	23/07/2003
8235	CARTEIRA UNIVERSITÁRIA CARTEIRA UNIVERSITÁRIA CONFECCIONADA EM MADEIRA DE EUCALIPTO GRANDIS MACIÇO COM BRAÇO EM MADEIRA 20MM, PÉS 4,5 X 2,5 E GRADE INFERIOR PAR...	UFVJM (SALAS DE AULA - BLOCO II - CAMPUS II)	R\$51.45	23/07/2003
8236	CARTEIRA UNIVERSITÁRIA CARTEIRA UNIVERSITÁRIA CONFECCIONADA EM MADEIRA DE EUCALIPTO GRANDIS MACIÇO COM BRAÇO EM MADEIRA 20MM, PÉS 4,5 X 2,5 E GRADE INFERIOR PAR...	UFVJM (SALAS DE AULA - BLOCO II - CAMPUS II)	R\$51.45	23/07/2003
8237	CARTEIRA UNIVERSITÁRIA CARTEIRA UNIVERSITÁRIA CONFECCIONADA EM MADEIRA DE EUCALIPTO GRANDIS MACIÇO COM BRAÇO EM MADEIRA 20MM, PÉS 4,5 X 2,5 E GRADE INFERIOR PAR...	UFVJM (SALAS DE AULA - BLOCO II - CAMPUS II)	R\$51.45	23/07/2003
8238	CARTEIRA UNIVERSITÁRIA CARTEIRA UNIVERSITÁRIA CONFECCIONADA EM MADEIRA DE EUCALIPTO GRANDIS MACIÇO COM BRAÇO EM MADEIRA 20MM, PÉS 4,5 X 2,5 E GRADE	UFVJM (SALAS DE AULA - BLOCO II - CAMPUS II)	R\$51.45	23/07/2003

Relatório de todos os bens da UFVJM

Nº Bem	Descrição	Localização	Valor Aquisição	Data Aquisição
8238	INFERIOR PAR...	UFVJM (SALAS DE AULA - BLOCO II - CAMPUS II)	R\$51.45	23/07/2003
8239	CARTEIRA UNIVERSITÁRIA CARTEIRA UNIVERSITÁRIA CONFECCIONADA EM MADEIRA DE EUCALIPTO GRANDIS MACIÇO COM BRAÇO EM MADEIRA 20MM, PÉS 4,5 X 2,5 E GRADE INFERIOR PAR...	UFVJM (SALAS DE AULA - BLOCO II - CAMPUS II)	R\$51.45	23/07/2003
8240	CARTEIRA UNIVERSITÁRIA CARTEIRA UNIVERSITÁRIA CONFECCIONADA EM MADEIRA DE EUCALIPTO GRANDIS MACIÇO COM BRAÇO EM MADEIRA 20MM, PÉS 4,5 X 2,5 E GRADE INFERIOR PAR...	FAMED ((FACULDADE DE MEDICINA - CAMPUS JK))	R\$51.45	23/07/2003
8241	CARTEIRA UNIVERSITÁRIA CARTEIRA UNIVERSITÁRIA CONFECCIONADA EM MADEIRA DE EUCALIPTO GRANDIS MACIÇO COM BRAÇO EM MADEIRA 20MM, PÉS 4,5 X 2,5 E GRADE INFERIOR PAR...	UFVJM (SALAS DE AULA - BLOCO II - CAMPUS II)	R\$51.45	23/07/2003
8242	CARTEIRA UNIVERSITÁRIA CARTEIRA UNIVERSITÁRIA CONFECCIONADA EM MADEIRA DE EUCALIPTO GRANDIS MACIÇO COM BRAÇO EM MADEIRA 20MM, PÉS 4,5 X 2,5 E GRADE INFERIOR PAR...	UFVJM (SALAS DE AULA - BLOCO II - CAMPUS II)	R\$51.45	23/07/2003
8243	CARTEIRA UNIVERSITÁRIA CARTEIRA UNIVERSITÁRIA CONFECCIONADA EM MADEIRA DE EUCALIPTO GRANDIS MACIÇO COM BRAÇO EM MADEIRA 20MM, PÉS 4,5 X 2,5 E GRADE INFERIOR PAR...	UFVJM (SALAS DE AULA - BLOCO II - CAMPUS II)	R\$51.45	23/07/2003
8244	CARTEIRA UNIVERSITÁRIA CARTEIRA UNIVERSITÁRIA CONFECCIONADA EM MADEIRA DE EUCALIPTO GRANDIS MACIÇO COM BRAÇO EM MADEIRA 20MM, PÉS 4,5 X 2,5 E GRADE INFERIOR PAR...	UFVJM (SALAS DE AULA - BLOCO II - CAMPUS II)	R\$51.45	23/07/2003
8245	CARTEIRA UNIVERSITÁRIA CARTEIRA UNIVERSITÁRIA CONFECCIONADA EM MADEIRA DE EUCALIPTO GRANDIS MACIÇO COM BRAÇO EM MADEIRA 20MM, PÉS 4,5 X 2,5 E GRADE INFERIOR PAR...	UFVJM (SALAS DE AULA - BLOCO II - CAMPUS II)	R\$51.45	23/07/2003
8246	CARTEIRA UNIVERSITÁRIA CARTEIRA UNIVERSITÁRIA CONFECCIONADA EM MADEIRA DE EUCALIPTO GRANDIS MACIÇO COM BRAÇO EM MADEIRA 20MM, PÉS 4,5 X 2,5 E GRADE INFERIOR PAR...	UFVJM (SALAS DE AULA - BLOCO II - CAMPUS II)	R\$51.45	23/07/2003
8247	CARTEIRA UNIVERSITÁRIA CARTEIRA UNIVERSITÁRIA CONFECCIONADA EM	UFVJM (SALAS DE AULA - BLOCO II - CAMPUS II)	R\$51.45	23/07/2003

Relatório de todos os bens da UFVJM

Nº Bem	Descrição	Localização	Valor Aquisição	Data Aquisição
8247	MADEIRA DE EUCALIPTO GRANDIS MACIÇO COM BRAÇO EM MADEIRA 20MM, PÉS 4,5 X 2,5 E GRADE INFERIOR PAR...	UFVJM (SALAS DE AULA - BLOCO II - CAMPUS II)	R\$51.45	23/07/2003
8248	CARTEIRA UNIVERSITARIA CARTEIRA UNIVERSITÁRIA CONFECCIONADA EM MADEIRA DE EUCALIPTO GRANDIS MACIÇO COM BRAÇO EM MADEIRA 20MM, PÉS 4,5 X 2,5 E GRADE INFERIOR PAR...	UFVJM (SALAS DE AULA - BLOCO II - CAMPUS II)	R\$51.45	23/07/2003
8249	CARTEIRA UNIVERSITARIA CARTEIRA UNIVERSITÁRIA CONFECCIONADA EM MADEIRA DE EUCALIPTO GRANDIS MACIÇO COM BRAÇO EM MADEIRA 20MM, PÉS 4,5 X 2,5 E GRADE INFERIOR PAR...	UFVJM (SALAS DE AULA - BLOCO II - CAMPUS II)	R\$51.45	23/07/2003
8250	CARTEIRA UNIVERSITARIA CARTEIRA UNIVERSITÁRIA CONFECCIONADA EM MADEIRA DE EUCALIPTO GRANDIS MACIÇO COM BRAÇO EM MADEIRA 20MM, PÉS 4,5 X 2,5 E GRADE INFERIOR PAR...	UFVJM (SALAS DE AULA - BLOCO II - CAMPUS II)	R\$51.45	23/07/2003
8251	CARTEIRA UNIVERSITARIA CARTEIRA UNIVERSITÁRIA CONFECCIONADA EM MADEIRA DE EUCALIPTO GRANDIS MACIÇO COM BRAÇO EM MADEIRA 20MM, PÉS 4,5 X 2,5 E GRADE INFERIOR PAR...	UFVJM (CAMPUS II JUSCELINO KUBITSCHKE)	R\$51.45	23/07/2003
8252	CARTEIRA UNIVERSITARIA CARTEIRA UNIVERSITÁRIA CONFECCIONADA EM MADEIRA DE EUCALIPTO GRANDIS MACIÇO COM BRAÇO EM MADEIRA 20MM, PÉS 4,5 X 2,5 E GRADE INFERIOR PAR...	UFVJM (SALAS DE AULA - BLOCO II - CAMPUS II)	R\$51.45	23/07/2003
8253	CARTEIRA UNIVERSITARIA CARTEIRA UNIVERSITÁRIA CONFECCIONADA EM MADEIRA DE EUCALIPTO GRANDIS MACIÇO COM BRAÇO EM MADEIRA 20MM, PÉS 4,5 X 2,5 E GRADE INFERIOR PAR...	UFVJM (SALAS DE AULA - BLOCO II - CAMPUS II)	R\$51.45	23/07/2003
8254	CARTEIRA UNIVERSITARIA CARTEIRA UNIVERSITÁRIA CONFECCIONADA EM MADEIRA DE EUCALIPTO GRANDIS MACIÇO COM BRAÇO EM MADEIRA 20MM, PÉS 4,5 X 2,5 E GRADE INFERIOR PAR...	UFVJM (SALAS DE AULA - BLOCO II - CAMPUS II)	R\$51.45	23/07/2003
8255	CARTEIRA UNIVERSITARIA CARTEIRA UNIVERSITÁRIA CONFECCIONADA EM MADEIRA DE EUCALIPTO GRANDIS MACIÇO COM BRAÇO EM MADEIRA 20MM, PÉS 4,5 X 2,5 E GRADE INFERIOR PAR...	UFVJM (SALAS DE AULA - BLOCO II - CAMPUS II)	R\$51.45	23/07/2003

Relatório de todos os bens da UFVJM

Nº Bem	Descrição	Localização	Valor Aquisição	Data Aquisição
8256	CARTEIRA UNIVERSITÁRIA CARTEIRA UNIVERSITÁRIA CONFECCIONADA EM MADEIRA DE EUCALIPTO GRANDIS MACIÇO COM BRAÇO EM MADEIRA 20MM, PÉS 4,5 X 2,5 E GRADE INFERIOR PAR...	UFVJM (SALAS DE AULA - BLOCO II - CAMPUS II)	R\$51.45	23/07/2003
8257	CARTEIRA UNIVERSITÁRIA CARTEIRA UNIVERSITÁRIA CONFECCIONADA EM MADEIRA DE EUCALIPTO GRANDIS MACIÇO COM BRAÇO EM MADEIRA 20MM, PÉS 4,5 X 2,5 E GRADE INFERIOR PAR...	UFVJM (SALAS DE AULA - BLOCO II - CAMPUS II)	R\$51.45	23/07/2003
8258	CARTEIRA UNIVERSITÁRIA CARTEIRA UNIVERSITÁRIA CONFECCIONADA EM MADEIRA DE EUCALIPTO GRANDIS MACIÇO COM BRAÇO EM MADEIRA 20MM, PÉS 4,5 X 2,5 E GRADE INFERIOR PAR...	UFVJM (SALAS DE AULA - BLOCO II - CAMPUS II)	R\$51.45	23/07/2003
8259	CARTEIRA UNIVERSITÁRIA CARTEIRA UNIVERSITÁRIA CONFECCIONADA EM MADEIRA DE EUCALIPTO GRANDIS MACIÇO COM BRAÇO EM MADEIRA 20MM, PÉS 4,5 X 2,5 E GRADE INFERIOR PAR...	UFVJM (SALAS DE AULA - BLOCO II - CAMPUS II)	R\$51.45	23/07/2003
8260	CARTEIRA UNIVERSITÁRIA CARTEIRA UNIVERSITÁRIA CONFECCIONADA EM MADEIRA DE EUCALIPTO GRANDIS MACIÇO COM BRAÇO EM MADEIRA 20MM, PÉS 4,5 X 2,5 E GRADE INFERIOR PAR...	UFVJM (SALAS DE AULA - BLOCO II - CAMPUS II)	R\$51.45	23/07/2003
8261	CARTEIRA UNIVERSITÁRIA CARTEIRA UNIVERSITÁRIA CONFECCIONADA EM MADEIRA DE EUCALIPTO GRANDIS MACIÇO COM BRAÇO EM MADEIRA 20MM, PÉS 4,5 X 2,5 E GRADE INFERIOR PAR...	UFVJM (SALAS DE AULA - BLOCO II - CAMPUS II)	R\$51.45	23/07/2003
8262	CARTEIRA UNIVERSITÁRIA CARTEIRA UNIVERSITÁRIA CONFECCIONADA EM MADEIRA DE EUCALIPTO GRANDIS MACIÇO COM BRAÇO EM MADEIRA 20MM, PÉS 4,5 X 2,5 E GRADE INFERIOR PAR...	UFVJM (SALAS DE AULA - BLOCO II - CAMPUS II)	R\$51.45	23/07/2003
8263	CARTEIRA UNIVERSITÁRIA CARTEIRA UNIVERSITÁRIA CONFECCIONADA EM MADEIRA DE EUCALIPTO GRANDIS MACIÇO COM BRAÇO EM MADEIRA 20MM, PÉS 4,5 X 2,5 E GRADE INFERIOR PAR...	UFVJM (SALAS DE AULA - BLOCO II - CAMPUS II)	R\$51.45	23/07/2003
8264	CARTEIRA UNIVERSITÁRIA CARTEIRA UNIVERSITÁRIA CONFECCIONADA EM MADEIRA DE EUCALIPTO GRANDIS MACIÇO COM	UFVJM (SALAS DE AULA - BLOCO II - CAMPUS II)	R\$51.45	23/07/2003

Relatório de todos os bens da UFVJM

Nº Bem	Descrição	Localização	Valor Aquisição	Data Aquisição
8264	BRAÇO EM MADEIRA 20MM, PÉS 4,5 X 2,5 E GRADE INFERIOR PAR...	UFVJM (SALAS DE AULA - BLOCO II - CAMPUS II)	R\$51.45	23/07/2003
8265	CARTEIRA UNIVERSITÁRIA CARTEIRA UNIVERSITÁRIA CONFECCIONADA EM MADEIRA DE EUCALIPTO GRANDIS MACIÇO COM BRAÇO EM MADEIRA 20MM, PÉS 4,5 X 2,5 E GRADE INFERIOR PAR...	UFVJM (SALAS DE AULA - BLOCO II - CAMPUS II)	R\$51.45	23/07/2003
8266	CARTEIRA UNIVERSITÁRIA CARTEIRA UNIVERSITÁRIA CONFECCIONADA EM MADEIRA DE EUCALIPTO GRANDIS MACIÇO COM BRAÇO EM MADEIRA 20MM, PÉS 4,5 X 2,5 E GRADE INFERIOR PAR...	UFVJM (SALAS DE AULA - BLOCO II - CAMPUS II)	R\$51.45	23/07/2003
8267	CARTEIRA UNIVERSITÁRIA CARTEIRA UNIVERSITÁRIA CONFECCIONADA EM MADEIRA DE EUCALIPTO GRANDIS MACIÇO COM BRAÇO EM MADEIRA 20MM, PÉS 4,5 X 2,5 E GRADE INFERIOR PAR...	UFVJM (CAMPUS II JUSCELINO KUBITSCHKE)	R\$51.45	23/07/2003
8268	CARTEIRA UNIVERSITÁRIA CARTEIRA UNIVERSITÁRIA CONFECCIONADA EM MADEIRA DE EUCALIPTO GRANDIS MACIÇO COM BRAÇO EM MADEIRA 20MM, PÉS 4,5 X 2,5 E GRADE INFERIOR PAR...	UFVJM (CAMPUS II JUSCELINO KUBITSCHKE)	R\$51.45	23/07/2003
8269	CARTEIRA UNIVERSITÁRIA CARTEIRA UNIVERSITÁRIA CONFECCIONADA EM MADEIRA DE EUCALIPTO GRANDIS MACIÇO COM BRAÇO EM MADEIRA 20MM, PÉS 4,5 X 2,5 E GRADE INFERIOR PAR...	UFVJM (CAMPUS II JUSCELINO KUBITSCHKE)	R\$51.45	23/07/2003
8270	CARTEIRA UNIVERSITÁRIA CARTEIRA UNIVERSITÁRIA CONFECCIONADA EM MADEIRA DE EUCALIPTO GRANDIS MACIÇO COM BRAÇO EM MADEIRA 20MM, PÉS 4,5 X 2,5 E GRADE INFERIOR PAR...	UFVJM (CAMPUS II JUSCELINO KUBITSCHKE)	R\$51.45	23/07/2003
8271	CARTEIRA UNIVERSITÁRIA CARTEIRA UNIVERSITÁRIA CONFECCIONADA EM MADEIRA DE EUCALIPTO GRANDIS MACIÇO COM BRAÇO EM MADEIRA 20MM, PÉS 4,5 X 2,5 E GRADE INFERIOR PAR...	UFVJM (SALAS DE AULA - BLOCO I - CAMPUS II)	R\$51.45	23/07/2003
8272	CARTEIRA UNIVERSITÁRIA CARTEIRA UNIVERSITÁRIA CONFECCIONADA EM MADEIRA DE EUCALIPTO GRANDIS MACIÇO COM BRAÇO EM MADEIRA 20MM, PÉS 4,5 X 2,5 E GRADE INFERIOR PAR...	UFVJM (CAMPUS II JUSCELINO KUBITSCHKE)	R\$51.45	23/07/2003
8273	CARTEIRA UNIVERSITÁRIA CARTEIRA UNIVERSITÁRIA	UFVJM (SALAS DE AULA - BLOCO I - CAMPUS II)	R\$51.45	23/07/2003

Relatório de todos os bens da UFVJM

Nº Bem	Descrição	Localização	Valor Aquisição	Data Aquisição
8273	CONFECCIONADA EM MADEIRA DE EUCALIPTO GRANDIS MACIÇO COM BRAÇO EM MADEIRA 20MM, PÉS 4,5 X 2,5 E GRADE INFERIOR PAR...	UFVJM (SALAS DE AULA - BLOCO I - CAMPUS II)	R\$51.45	23/07/2003
8274	CARTEIRA UNIVERSITÁRIA CARTEIRA UNIVERSITÁRIA CONFECCIONADA EM MADEIRA DE EUCALIPTO GRANDIS MACIÇO COM BRAÇO EM MADEIRA 20MM, PÉS 4,5 X 2,5 E GRADE INFERIOR PAR...	UFVJM (CAMPUS II JUSCELINO KUBITSCHKE)	R\$51.45	23/07/2003
8275	CARTEIRA UNIVERSITÁRIA CARTEIRA UNIVERSITÁRIA CONFECCIONADA EM MADEIRA DE EUCALIPTO GRANDIS MACIÇO COM BRAÇO EM MADEIRA 20MM, PÉS 4,5 X 2,5 E GRADE INFERIOR PAR...	UFVJM (CAMPUS II JUSCELINO KUBITSCHKE)	R\$51.45	23/07/2003
8276	CARTEIRA UNIVERSITÁRIA CARTEIRA UNIVERSITÁRIA CONFECCIONADA EM MADEIRA DE EUCALIPTO GRANDIS MACIÇO COM BRAÇO EM MADEIRA 20MM, PÉS 4,5 X 2,5 E GRADE INFERIOR PAR...	UFVJM (SALAS DE AULA - BLOCO I - CAMPUS II)	R\$51.45	23/07/2003
8277	CARTEIRA UNIVERSITÁRIA CARTEIRA UNIVERSITÁRIA CONFECCIONADA EM MADEIRA DE EUCALIPTO GRANDIS MACIÇO COM BRAÇO EM MADEIRA 20MM, PÉS 4,5 X 2,5 E GRADE INFERIOR PAR...	UFVJM (SALAS DE AULA - BLOCO I - CAMPUS II)	R\$51.45	23/07/2003
8278	CARTEIRA UNIVERSITÁRIA CARTEIRA UNIVERSITÁRIA CONFECCIONADA EM MADEIRA DE EUCALIPTO GRANDIS MACIÇO COM BRAÇO EM MADEIRA 20MM, PÉS 4,5 X 2,5 E GRADE INFERIOR PAR...	UFVJM (SALAS DE AULA - BLOCO I - CAMPUS II)	R\$51.45	23/07/2003
8279	CARTEIRA UNIVERSITÁRIA CARTEIRA UNIVERSITÁRIA CONFECCIONADA EM MADEIRA DE EUCALIPTO GRANDIS MACIÇO COM BRAÇO EM MADEIRA 20MM, PÉS 4,5 X 2,5 E GRADE INFERIOR PAR...	UFVJM (SALAS DE AULA - BLOCO I - CAMPUS II)	R\$51.45	23/07/2003
8280	CARTEIRA UNIVERSITÁRIA CARTEIRA UNIVERSITÁRIA CONFECCIONADA EM MADEIRA DE EUCALIPTO GRANDIS MACIÇO COM BRAÇO EM MADEIRA 20MM, PÉS 4,5 X 2,5 E GRADE INFERIOR PAR...	UFVJM (CAMPUS II JUSCELINO KUBITSCHKE)	R\$51.45	23/07/2003
8281	CARTEIRA UNIVERSITÁRIA CARTEIRA UNIVERSITÁRIA CONFECCIONADA EM MADEIRA DE EUCALIPTO GRANDIS MACIÇO COM BRAÇO EM MADEIRA 20MM, PÉS 4,5 X 2,5 E GRADE	UFVJM (SALAS DE AULA - BLOCO I - CAMPUS II)	R\$51.45	23/07/2003

Relatório de todos os bens da UFVJM

Nº Bem	Descrição	Localização	Valor Aquisição	Data Aquisição
8281	INFERIOR PAR...	UFVJM (SALAS DE AULA - BLOCO I - CAMPUS II)	R\$51.45	23/07/2003
8282	CARTEIRA UNIVERSITÁRIA CARTEIRA UNIVERSITÁRIA CONFECCIONADA EM MADEIRA DE EUCALIPTO GRANDIS MACIÇO COM BRAÇO EM MADEIRA 20MM, PÉS 4,5 X 2,5 E GRADE INFERIOR PAR...	UFVJM (SALAS DE AULA - BLOCO I - CAMPUS II)	R\$51.45	23/07/2003
8283	CARTEIRA UNIVERSITÁRIA CARTEIRA UNIVERSITÁRIA CONFECCIONADA EM MADEIRA DE EUCALIPTO GRANDIS MACIÇO COM BRAÇO EM MADEIRA 20MM, PÉS 4,5 X 2,5 E GRADE INFERIOR PAR...	UFVJM (SALAS DE AULA - BLOCO I - CAMPUS II)	R\$51.45	23/07/2003
8284	CARTEIRA UNIVERSITÁRIA CARTEIRA UNIVERSITÁRIA CONFECCIONADA EM MADEIRA DE EUCALIPTO GRANDIS MACIÇO COM BRAÇO EM MADEIRA 20MM, PÉS 4,5 X 2,5 E GRADE INFERIOR PAR...	UFVJM (CAMPUS II JUSCELINO KUBITSCHKE)	R\$51.45	23/07/2003
8285	CARTEIRA UNIVERSITÁRIA CARTEIRA UNIVERSITÁRIA CONFECCIONADA EM MADEIRA DE EUCALIPTO GRANDIS MACIÇO COM BRAÇO EM MADEIRA 20MM, PÉS 4,5 X 2,5 E GRADE INFERIOR PAR...	UFVJM (SALAS DE AULA - BLOCO I - CAMPUS II)	R\$51.45	23/07/2003
8286	CARTEIRA UNIVERSITÁRIA CARTEIRA UNIVERSITÁRIA CONFECCIONADA EM MADEIRA DE EUCALIPTO GRANDIS MACIÇO COM BRAÇO EM MADEIRA 20MM, PÉS 4,5 X 2,5 E GRADE INFERIOR PAR...	UFVJM (SALAS DE AULA - BLOCO I - CAMPUS II)	R\$51.45	23/07/2003
8287	CARTEIRA UNIVERSITÁRIA CARTEIRA UNIVERSITÁRIA CONFECCIONADA EM MADEIRA DE EUCALIPTO GRANDIS MACIÇO COM BRAÇO EM MADEIRA 20MM, PÉS 4,5 X 2,5 E GRADE INFERIOR PAR...	UFVJM (SALAS DE AULA - BLOCO I - CAMPUS II)	R\$51.45	23/07/2003
8288	CARTEIRA UNIVERSITÁRIA CARTEIRA UNIVERSITÁRIA CONFECCIONADA EM MADEIRA DE EUCALIPTO GRANDIS MACIÇO COM BRAÇO EM MADEIRA 20MM, PÉS 4,5 X 2,5 E GRADE INFERIOR PAR...	UFVJM (SALAS DE AULA - BLOCO I - CAMPUS II)	R\$51.45	23/07/2003
8289	CARTEIRA UNIVERSITÁRIA CARTEIRA UNIVERSITÁRIA CONFECCIONADA EM MADEIRA DE EUCALIPTO GRANDIS MACIÇO COM BRAÇO EM MADEIRA 20MM, PÉS 4,5 X 2,5 E GRADE INFERIOR PAR...	UFVJM (CAMPUS II JUSCELINO KUBITSCHKE)	R\$51.45	23/07/2003
8290	CARTEIRA UNIVERSITÁRIA CARTEIRA UNIVERSITÁRIA CONFECCIONADA EM	UFVJM (SALAS DE AULA - BLOCO I - CAMPUS II)	R\$51.45	23/07/2003

Relatório de todos os bens da UFVJM

Nº Bem	Descrição	Localização	Valor Aquisição	Data Aquisição
8290	MADEIRA DE EUCALIPTO GRANDIS MACIÇO COM BRAÇO EM MADEIRA 20MM, PÉS 4,5 X 2,5 E GRADE INFERIOR PAR...	UFVJM (SALAS DE AULA - BLOCO I - CAMPUS II)	R\$51.45	23/07/2003
8291	CARTEIRA UNIVERSITÁRIA CARTEIRA UNIVERSITÁRIA CONFECCIONADA EM MADEIRA DE EUCALIPTO GRANDIS MACIÇO COM BRAÇO EM MADEIRA 20MM, PÉS 4,5 X 2,5 E GRADE INFERIOR PAR...	UFVJM (SALAS DE AULA - BLOCO I - CAMPUS II)	R\$51.45	23/07/2003
8292	CARTEIRA UNIVERSITÁRIA CARTEIRA UNIVERSITÁRIA CONFECCIONADA EM MADEIRA DE EUCALIPTO GRANDIS MACIÇO COM BRAÇO EM MADEIRA 20MM, PÉS 4,5 X 2,5 E GRADE INFERIOR PAR...	UFVJM (SALAS DE AULA - BLOCO I - CAMPUS II)	R\$51.45	23/07/2003
8293	CARTEIRA UNIVERSITÁRIA CARTEIRA UNIVERSITÁRIA CONFECCIONADA EM MADEIRA DE EUCALIPTO GRANDIS MACIÇO COM BRAÇO EM MADEIRA 20MM, PÉS 4,5 X 2,5 E GRADE INFERIOR PAR...	UFVJM (CAMPUS II JUSCELINO KUBITSCHKE)	R\$51.45	23/07/2003
8294	CARTEIRA UNIVERSITÁRIA CARTEIRA UNIVERSITÁRIA CONFECCIONADA EM MADEIRA DE EUCALIPTO GRANDIS MACIÇO COM BRAÇO EM MADEIRA 20MM, PÉS 4,5 X 2,5 E GRADE INFERIOR PAR...	UFVJM (CAMPUS II JUSCELINO KUBITSCHKE)	R\$51.45	23/07/2003
8295	CARTEIRA UNIVERSITÁRIA CARTEIRA UNIVERSITÁRIA CONFECCIONADA EM MADEIRA DE EUCALIPTO GRANDIS MACIÇO COM BRAÇO EM MADEIRA 20MM, PÉS 4,5 X 2,5 E GRADE INFERIOR PAR...	UFVJM (CAMPUS II JUSCELINO KUBITSCHKE)	R\$51.45	23/07/2003
8296	CARTEIRA UNIVERSITÁRIA CARTEIRA UNIVERSITÁRIA CONFECCIONADA EM MADEIRA DE EUCALIPTO GRANDIS MACIÇO COM BRAÇO EM MADEIRA 20MM, PÉS 4,5 X 2,5 E GRADE INFERIOR PAR...	UFVJM (SALAS DE AULA - BLOCO I - CAMPUS II)	R\$51.45	23/07/2003
8297	CARTEIRA UNIVERSITÁRIA CARTEIRA UNIVERSITÁRIA CONFECCIONADA EM MADEIRA DE EUCALIPTO GRANDIS MACIÇO COM BRAÇO EM MADEIRA 20MM, PÉS 4,5 X 2,5 E GRADE INFERIOR PAR...	UFVJM (SALAS DE AULA - BLOCO I - CAMPUS II)	R\$51.45	23/07/2003
8298	CARTEIRA UNIVERSITÁRIA CARTEIRA UNIVERSITÁRIA CONFECCIONADA EM MADEIRA DE EUCALIPTO GRANDIS MACIÇO COM BRAÇO EM MADEIRA 20MM, PÉS 4,5 X 2,5 E GRADE INFERIOR PAR...	UFVJM (SALAS DE AULA - BLOCO I - CAMPUS II)	R\$51.45	23/07/2003

Relatório de todos os bens da UFVJM

Nº Bem	Descrição	Localização	Valor Aquisição	Data Aquisição
8299	CARTEIRA UNIVERSITÁRIA CARTEIRA UNIVERSITÁRIA CONFECCIONADA EM MADEIRA DE EUCALIPTO GRANDIS MACIÇO COM BRAÇO EM MADEIRA 20MM, PÉS 4,5 X 2,5 E GRADE INFERIOR PAR...	UFVJM (SALAS DE AULA - BLOCO I - CAMPUS II)	R\$51.45	23/07/2003
8300	CARTEIRA UNIVERSITÁRIA CARTEIRA UNIVERSITÁRIA CONFECCIONADA EM MADEIRA DE EUCALIPTO GRANDIS MACIÇO COM BRAÇO EM MADEIRA 20MM, PÉS 4,5 X 2,5 E GRADE INFERIOR PAR...	UFVJM (SALAS DE AULA - BLOCO I - CAMPUS II)	R\$51.45	23/07/2003
8301	CARTEIRA UNIVERSITÁRIA CARTEIRA UNIVERSITÁRIA CONFECCIONADA EM MADEIRA DE EUCALIPTO GRANDIS MACIÇO COM BRAÇO EM MADEIRA 20MM, PÉS 4,5 X 2,5 E GRADE INFERIOR PAR...	UFVJM (SALAS DE AULA - BLOCO II - CAMPUS II)	R\$51.45	23/07/2003
8302	CARTEIRA UNIVERSITÁRIA CARTEIRA UNIVERSITÁRIA CONFECCIONADA EM MADEIRA DE EUCALIPTO GRANDIS MACIÇO COM BRAÇO EM MADEIRA 20MM, PÉS 4,5 X 2,5 E GRADE INFERIOR PAR...	UFVJM (SALAS DE AULA - BLOCO II - CAMPUS II)	R\$51.45	23/07/2003
8303	CARTEIRA UNIVERSITÁRIA CARTEIRA UNIVERSITÁRIA CONFECCIONADA EM MADEIRA DE EUCALIPTO GRANDIS MACIÇO COM BRAÇO EM MADEIRA 20MM, PÉS 4,5 X 2,5 E GRADE INFERIOR PAR...	UFVJM (SALAS DE AULA - BLOCO II - CAMPUS II)	R\$51.45	23/07/2003
8304	CARTEIRA UNIVERSITÁRIA CARTEIRA UNIVERSITÁRIA CONFECCIONADA EM MADEIRA DE EUCALIPTO GRANDIS MACIÇO COM BRAÇO EM MADEIRA 20MM, PÉS 4,5 X 2,5 E GRADE INFERIOR PAR...	UFVJM (SALAS DE AULA - BLOCO II - CAMPUS II)	R\$51.45	23/07/2003
8305	CARTEIRA UNIVERSITÁRIA CARTEIRA UNIVERSITÁRIA CONFECCIONADA EM MADEIRA DE EUCALIPTO GRANDIS MACIÇO COM BRAÇO EM MADEIRA 20MM, PÉS 4,5 X 2,5 E GRADE INFERIOR PAR...	UFVJM (SALAS DE AULA - BLOCO II - CAMPUS II)	R\$51.45	23/07/2003
8306	CARTEIRA UNIVERSITÁRIA CARTEIRA UNIVERSITÁRIA CONFECCIONADA EM MADEIRA DE EUCALIPTO GRANDIS MACIÇO COM BRAÇO EM MADEIRA 20MM, PÉS 4,5 X 2,5 E GRADE INFERIOR PAR...	UFVJM (SALAS DE AULA - BLOCO II - CAMPUS II)	R\$51.45	23/07/2003
8307	CARTEIRA UNIVERSITÁRIA CARTEIRA UNIVERSITÁRIA CONFECCIONADA EM MADEIRA DE EUCALIPTO GRANDIS MACIÇO COM	PROGRAD ((PAVILHÃO DE AULAS I- CAMPUS JK))	R\$51.45	23/07/2003

Relatório de todos os bens da UFVJM

Nº Bem	Descrição	Localização	Valor Aquisição	Data Aquisição
8307	BRAÇO EM MADEIRA 20MM, PÉS 4,5 X 2,5 E GRADE INFERIOR PAR...	PROGRAD ((PAVILHÃO DE AULAS I - CAMPUS JK))	R\$51.45	23/07/2003
8308	CARTEIRA UNIVERSITÁRIA CARTEIRA UNIVERSITÁRIA CONFECCIONADA EM MADEIRA DE EUCALIPTO GRANDIS MACIÇO COM BRAÇO EM MADEIRA 20MM, PÉS 4,5 X 2,5 E GRADE INFERIOR PAR...	UFVJM (SALAS DE AULA - BLOCO II - CAMPUS II)	R\$51.45	23/07/2003
8309	CARTEIRA UNIVERSITÁRIA CARTEIRA UNIVERSITÁRIA CONFECCIONADA EM MADEIRA DE EUCALIPTO GRANDIS MACIÇO COM BRAÇO EM MADEIRA 20MM, PÉS 4,5 X 2,5 E GRADE INFERIOR PAR...	UFVJM (SALAS DE AULA - BLOCO II - CAMPUS II)	R\$51.45	23/07/2003
8310	CARTEIRA UNIVERSITÁRIA CARTEIRA UNIVERSITÁRIA CONFECCIONADA EM MADEIRA DE EUCALIPTO GRANDIS MACIÇO COM BRAÇO EM MADEIRA 20MM, PÉS 4,5 X 2,5 E GRADE INFERIOR PAR...	UFVJM (SALAS DE AULA - BLOCO II - CAMPUS II)	R\$51.45	23/07/2003
8311	CARTEIRA UNIVERSITÁRIA CARTEIRA UNIVERSITÁRIA CONFECCIONADA EM MADEIRA DE EUCALIPTO GRANDIS MACIÇO COM BRAÇO EM MADEIRA 20MM, PÉS 4,5 X 2,5 E GRADE INFERIOR PAR...	UFVJM (SALAS DE AULA - BLOCO II - CAMPUS II)	R\$51.45	23/07/2003
8312	CARTEIRA UNIVERSITÁRIA CARTEIRA UNIVERSITÁRIA CONFECCIONADA EM MADEIRA DE EUCALIPTO GRANDIS MACIÇO COM BRAÇO EM MADEIRA 20MM, PÉS 4,5 X 2,5 E GRADE INFERIOR PAR...	UFVJM (SALAS DE AULA - BLOCO II - CAMPUS II)	R\$51.45	23/07/2003
8313	CARTEIRA UNIVERSITÁRIA CARTEIRA UNIVERSITÁRIA CONFECCIONADA EM MADEIRA DE EUCALIPTO GRANDIS MACIÇO COM BRAÇO EM MADEIRA 20MM, PÉS 4,5 X 2,5 E GRADE INFERIOR PAR...	PROAD ((PISCINA/EDF - DEPÓSITO/DIP - PROAD))	R\$51.45	23/07/2003
8314	CARTEIRA UNIVERSITÁRIA CARTEIRA UNIVERSITÁRIA CONFECCIONADA EM MADEIRA DE EUCALIPTO GRANDIS MACIÇO COM BRAÇO EM MADEIRA 20MM, PÉS 4,5 X 2,5 E GRADE INFERIOR PAR...	UFVJM (SALAS DE AULA - BLOCO II - CAMPUS II)	R\$51.45	23/07/2003
8315	CARTEIRA UNIVERSITÁRIA CARTEIRA UNIVERSITÁRIA CONFECCIONADA EM MADEIRA DE EUCALIPTO GRANDIS MACIÇO COM BRAÇO EM MADEIRA 20MM, PÉS 4,5 X 2,5 E GRADE INFERIOR PAR...	UFVJM (SALAS DE AULA - BLOCO II - CAMPUS II)	R\$51.45	23/07/2003
8316	CARTEIRA UNIVERSITÁRIA CARTEIRA UNIVERSITÁRIA	UFVJM (SALAS DE AULA - BLOCO II - CAMPUS II)	R\$51.45	23/07/2003

Relatório de todos os bens da UFVJM

Nº Bem	Descrição	Localização	Valor Aquisição	Data Aquisição
8316	CONFECCIONADA EM MADEIRA DE EUCALIPTO GRANDIS MACIÇO COM BRAÇO EM MADEIRA 20MM, PÉS 4,5 X 2,5 E GRADE INFERIOR PAR...	UFVJM (SALAS DE AULA - BLOCO II - CAMPUS II)	R\$51.45	23/07/2003
8317	CARTEIRA UNIVERSITÁRIA CARTEIRA UNIVERSITÁRIA CONFECCIONADA EM MADEIRA DE EUCALIPTO GRANDIS MACIÇO COM BRAÇO EM MADEIRA 20MM, PÉS 4,5 X 2,5 E GRADE INFERIOR PAR...	UFVJM (SALAS DE AULA - BLOCO II - CAMPUS II)	R\$51.45	23/07/2003
8318	CARTEIRA UNIVERSITÁRIA CARTEIRA UNIVERSITÁRIA CONFECCIONADA EM MADEIRA DE EUCALIPTO GRANDIS MACIÇO COM BRAÇO EM MADEIRA 20MM, PÉS 4,5 X 2,5 E GRADE INFERIOR PAR...	UFVJM (SALAS DE AULA - BLOCO II - CAMPUS II)	R\$51.45	23/07/2003
8319	CARTEIRA UNIVERSITÁRIA CARTEIRA UNIVERSITÁRIA CONFECCIONADA EM MADEIRA DE EUCALIPTO GRANDIS MACIÇO COM BRAÇO EM MADEIRA 20MM, PÉS 4,5 X 2,5 E GRADE INFERIOR PAR...	UFVJM (SALAS DE AULA - BLOCO I - CAMPUS II)	R\$51.45	23/07/2003
8320	CARTEIRA UNIVERSITÁRIA CARTEIRA UNIVERSITÁRIA CONFECCIONADA EM MADEIRA DE EUCALIPTO GRANDIS MACIÇO COM BRAÇO EM MADEIRA 20MM, PÉS 4,5 X 2,5 E GRADE INFERIOR PAR...	UFVJM (SALAS DE AULA - BLOCO II - CAMPUS II)	R\$51.45	23/07/2003
8321	CARTEIRA UNIVERSITÁRIA CARTEIRA UNIVERSITÁRIA CONFECCIONADA EM MADEIRA DE EUCALIPTO GRANDIS MACIÇO COM BRAÇO EM MADEIRA 20MM, PÉS 4,5 X 2,5 E GRADE INFERIOR PAR...	UFVJM (SALAS DE AULA - BLOCO II - CAMPUS II)	R\$51.45	23/07/2003
8322	CARTEIRA UNIVERSITÁRIA CARTEIRA UNIVERSITÁRIA CONFECCIONADA EM MADEIRA DE EUCALIPTO GRANDIS MACIÇO COM BRAÇO EM MADEIRA 20MM, PÉS 4,5 X 2,5 E GRADE INFERIOR PAR...	UFVJM (SALAS DE AULA - BLOCO II - CAMPUS II)	R\$51.45	23/07/2003
8323	CARTEIRA UNIVERSITÁRIA CARTEIRA UNIVERSITÁRIA CONFECCIONADA EM MADEIRA DE EUCALIPTO GRANDIS MACIÇO COM BRAÇO EM MADEIRA 20MM, PÉS 4,5 X 2,5 E GRADE INFERIOR PAR...	UFVJM (SALAS DE AULA - BLOCO II - CAMPUS II)	R\$51.45	23/07/2003
8324	CARTEIRA UNIVERSITÁRIA CARTEIRA UNIVERSITÁRIA CONFECCIONADA EM MADEIRA DE EUCALIPTO GRANDIS MACIÇO COM BRAÇO EM MADEIRA 20MM, PÉS 4,5 X 2,5 E GRADE	UFVJM (SALAS DE AULA - BLOCO II - CAMPUS II)	R\$51.45	23/07/2003

Relatório de todos os bens da UFVJM

Nº Bem	Descrição	Localização	Valor Aquisição	Data Aquisição
8324	INFERIOR PAR...	UFVJM (SALAS DE AULA - BLOCO II - CAMPUS II)	R\$51.45	23/07/2003
8325	CARTEIRA UNIVERSITÁRIA CARTEIRA UNIVERSITÁRIA CONFECCIONADA EM MADEIRA DE EUCALIPTO GRANDIS MACIÇO COM BRAÇO EM MADEIRA 20MM, PÉS 4,5 X 2,5 E GRADE INFERIOR PAR...	UFVJM (CAMPUS II JUSCELINO KUBITSCHKE)	R\$51.45	23/07/2003
8326	CARTEIRA UNIVERSITÁRIA CARTEIRA UNIVERSITÁRIA CONFECCIONADA EM MADEIRA DE EUCALIPTO GRANDIS MACIÇO COM BRAÇO EM MADEIRA 20MM, PÉS 4,5 X 2,5 E GRADE INFERIOR PAR...	UFVJM (SALAS DE AULA - BLOCO II - CAMPUS II)	R\$51.45	23/07/2003
8327	CARTEIRA UNIVERSITÁRIA CARTEIRA UNIVERSITÁRIA CONFECCIONADA EM MADEIRA DE EUCALIPTO GRANDIS MACIÇO COM BRAÇO EM MADEIRA 20MM, PÉS 4,5 X 2,5 E GRADE INFERIOR PAR...	UFVJM (SALAS DE AULA - BLOCO II - CAMPUS II)	R\$51.45	23/07/2003
8328	CARTEIRA UNIVERSITÁRIA CARTEIRA UNIVERSITÁRIA CONFECCIONADA EM MADEIRA DE EUCALIPTO GRANDIS MACIÇO COM BRAÇO EM MADEIRA 20MM, PÉS 4,5 X 2,5 E GRADE INFERIOR PAR...	UFVJM (CAMPUS II JUSCELINO KUBITSCHKE)	R\$51.45	23/07/2003
8329	CARTEIRA UNIVERSITÁRIA CARTEIRA UNIVERSITÁRIA CONFECCIONADA EM MADEIRA DE EUCALIPTO GRANDIS MACIÇO COM BRAÇO EM MADEIRA 20MM, PÉS 4,5 X 2,5 E GRADE INFERIOR PAR...	UFVJM (SALAS DE AULA - BLOCO II - CAMPUS II)	R\$51.45	23/07/2003
8330	CARTEIRA UNIVERSITÁRIA CARTEIRA UNIVERSITÁRIA CONFECCIONADA EM MADEIRA DE EUCALIPTO GRANDIS MACIÇO COM BRAÇO EM MADEIRA 20MM, PÉS 4,5 X 2,5 E GRADE INFERIOR PAR...	UFVJM (SALAS DE AULA - BLOCO II - CAMPUS II)	R\$51.45	23/07/2003
8331	CARTEIRA UNIVERSITÁRIA CARTEIRA UNIVERSITÁRIA CONFECCIONADA EM MADEIRA DE EUCALIPTO GRANDIS MACIÇO COM BRAÇO EM MADEIRA 20MM, PÉS 4,5 X 2,5 E GRADE INFERIOR PAR...	UFVJM (SALAS DE AULA - BLOCO II - CAMPUS II)	R\$51.45	23/07/2003
8332	CARTEIRA UNIVERSITÁRIA CARTEIRA UNIVERSITÁRIA CONFECCIONADA EM MADEIRA DE EUCALIPTO GRANDIS MACIÇO COM BRAÇO EM MADEIRA 20MM, PÉS 4,5 X 2,5 E GRADE INFERIOR PAR...	UFVJM (SALAS DE AULA - BLOCO II - CAMPUS II)	R\$51.45	23/07/2003
8333	CARTEIRA UNIVERSITÁRIA CARTEIRA UNIVERSITÁRIA CONFECCIONADA EM	UFVJM (SALAS DE AULA - BLOCO II - CAMPUS II)	R\$51.45	23/07/2003

Relatório de todos os bens da UFVJM

Nº Bem	Descrição	Localização	Valor Aquisição	Data Aquisição
8333	MADEIRA DE EUCALIPTO GRANDIS MACIÇO COM BRAÇO EM MADEIRA 20MM, PÉS 4,5 X 2,5 E GRADE INFERIOR PAR...	UFVJM (SALAS DE AULA - BLOCO II - CAMPUS II)	R\$51.45	23/07/2003
8334	CARTEIRA UNIVERSITARIA CARTEIRA UNIVERSITÁRIA CONFECCIONADA EM MADEIRA DE EUCALIPTO GRANDIS MACIÇO COM BRAÇO EM MADEIRA 20MM, PÉS 4,5 X 2,5 E GRADE INFERIOR PAR...	UFVJM (SALAS DE AULA - BLOCO II - CAMPUS II)	R\$51.45	23/07/2003
8335	CARTEIRA UNIVERSITARIA CARTEIRA UNIVERSITÁRIA CONFECCIONADA EM MADEIRA DE EUCALIPTO GRANDIS MACIÇO COM BRAÇO EM MADEIRA 20MM, PÉS 4,5 X 2,5 E GRADE INFERIOR PAR...	UFVJM (SALAS DE AULA - BLOCO II - CAMPUS II)	R\$51.45	23/07/2003
8336	CARTEIRA UNIVERSITARIA CARTEIRA UNIVERSITÁRIA CONFECCIONADA EM MADEIRA DE EUCALIPTO GRANDIS MACIÇO COM BRAÇO EM MADEIRA 20MM, PÉS 4,5 X 2,5 E GRADE INFERIOR PAR...	UFVJM (SALAS DE AULA - BLOCO II - CAMPUS II)	R\$51.45	23/07/2003
8337	CARTEIRA UNIVERSITARIA CARTEIRA UNIVERSITÁRIA CONFECCIONADA EM MADEIRA DE EUCALIPTO GRANDIS MACIÇO COM BRAÇO EM MADEIRA 20MM, PÉS 4,5 X 2,5 E GRADE INFERIOR PAR...	UFVJM (SALAS DE AULA - BLOCO II - CAMPUS II)	R\$51.45	23/07/2003
8338	CARTEIRA UNIVERSITARIA CARTEIRA UNIVERSITÁRIA CONFECCIONADA EM MADEIRA DE EUCALIPTO GRANDIS MACIÇO COM BRAÇO EM MADEIRA 20MM, PÉS 4,5 X 2,5 E GRADE INFERIOR PAR...	UFVJM (SALAS DE AULA - BLOCO II - CAMPUS II)	R\$51.45	23/07/2003
8339	CARTEIRA UNIVERSITARIA CARTEIRA UNIVERSITÁRIA CONFECCIONADA EM MADEIRA DE EUCALIPTO GRANDIS MACIÇO COM BRAÇO EM MADEIRA 20MM, PÉS 4,5 X 2,5 E GRADE INFERIOR PAR...	UFVJM (SALAS DE AULA - BLOCO II - CAMPUS II)	R\$51.45	23/07/2003
8340	CARTEIRA UNIVERSITARIA CARTEIRA UNIVERSITÁRIA CONFECCIONADA EM MADEIRA DE EUCALIPTO GRANDIS MACIÇO COM BRAÇO EM MADEIRA 20MM, PÉS 4,5 X 2,5 E GRADE INFERIOR PAR...	UFVJM (SALAS DE AULA - BLOCO II - CAMPUS II)	R\$51.45	23/07/2003
8341	CARTEIRA UNIVERSITARIA CARTEIRA UNIVERSITÁRIA CONFECCIONADA EM MADEIRA DE EUCALIPTO GRANDIS MACIÇO COM BRAÇO EM MADEIRA 20MM, PÉS 4,5 X 2,5 E GRADE INFERIOR PAR...	UFVJM (SALAS DE AULA - BLOCO I - CAMPUS II)	R\$51.45	23/07/2003

Relatório de todos os bens da UFVJM

Nº Bem	Descrição	Localização	Valor Aquisição	Data Aquisição
8342	CRIADO MUDO EM MADEIRA CRIADO MUDO CONFECCIONADO EM MADEIRA DE EUCALIPTO GRANDIS E MACIÇO.	FCBS (LAB. DE NEUROLOGIA ADULTO - FISIOTERAPIA -CAMPUSII)	R\$99.00	25/07/2003
8343	CRIADO MUDO EM MADEIRA CRIADO MUDO CONFECCIONADO EM MADEIRA DE EUCALIPTO GRANDIS E MACIÇO.	FCBS (LAB. DE CARDIORESPIRATÓRIO FISIOTERAPIA CAMPUS II)	R\$99.00	25/07/2003
8344	CRIADO MUDO EM MADEIRA CRIADO MUDO CONFECCIONADO EM MADEIRA DE EUCALIPTO GRANDIS E MACIÇO.	FIT ((COORDENAÇÃO/ FISIOTERAPIA))	R\$99.00	25/07/2003
8345	CRIADO MUDO EM MADEIRA CRIADO MUDO CONFECCIONADO EM MADEIRA DE EUCALIPTO GRANDIS E MACIÇO.	FCBS (LAB. DE ELETROTERAPIA- FISIOTERAPIA - CAMPUS II)	R\$99.00	25/07/2003
8346	CRIADO MUDO EM MADEIRA CRIADO MUDO CONFECCIONADO EM MADEIRA DE EUCALIPTO GRANDIS E MACIÇO.	FCBS (LAB. DE ELETROTERAPIA- FISIOTERAPIA - CAMPUS II)	R\$99.00	25/07/2003
8347	CRIADO MUDO EM MADEIRA CRIADO MUDO CONFECCIONADO EM MADEIRA DE EUCALIPTO GRANDIS E MACIÇO.	FCBS (LAB. DE ELETROTERAPIA- FISIOTERAPIA - CAMPUS II)	R\$99.00	25/07/2003
8348	CRIADO MUDO EM MADEIRA CRIADO MUDO CONFECCIONADO EM MADEIRA DE EUCALIPTO GRANDIS E MACIÇO.	FCBS (LAB. DE NEUROLOGIA ADULTO - FISIOTERAPIA -CAMPUSII)	R\$99.00	25/07/2003
8349	CRIADO MUDO EM MADEIRA CRIADO MUDO CONFECCIONADO EM MADEIRA DE EUCALIPTO GRANDIS E MACIÇO.	FCBS (LAB. DE ESTUDOS EM REABILITAÇÃO AQUÁTIC-FISIO- CII)	R\$99.00	25/07/2003
8350	CRIADO MUDO EM MADEIRA CRIADO MUDO CONFECCIONADO EM MADEIRA DE EUCALIPTO GRANDIS E MACIÇO.	FCBS (SALA DE TERMOTERAPIA - FISIOTERAPIA - CAMPUS II)	R\$99.00	25/07/2003
8351	CRIADO MUDO EM MADEIRA CRIADO MUDO CONFECCIONADO EM MADEIRA DE EUCALIPTO GRANDIS E MACIÇO.	FCBS (LAB. DE ESTUDOS EM REABILITAÇÃO AQUÁTIC-FISIO- CII)	R\$99.00	25/07/2003
8352	CRIADO MUDO EM MADEIRA CRIADO MUDO CONFECCIONADO EM MADEIRA DE EUCALIPTO GRANDIS E MACIÇO.	FCBS (LAB. DE ELETROTERMOTERAPIA - FISIO - CAMPUS II)	R\$94.70	25/07/2003
8353	CRIADO MUDO EM MADEIRA CRIADO MUDO CONFECCIONADO EM MADEIRA DE EUCALIPTO GRANDIS E MACIÇO.	FCBS (GINÁSIO TERAPÊUTICO - FISIOTERAPIA CAMPUS II)	R\$94.70	25/07/2003
8354	CRIADO MUDO EM MADEIRA CRIADO MUDO CONFECCIONADO EM MADEIRA DE EUCALIPTO GRANDIS E MACIÇO.	FCBS (LAB. DE ELETROTERAPIA- FISIOTERAPIA - CAMPUS II)	R\$94.70	25/07/2003
8355	CRIADO MUDO EM MADEIRA CRIADO MUDO CONFECCIONADO EM	FCBS (LAB. DE ELETROTERAPIA- FISIOTERAPIA - CAMPUS II)	R\$94.70	25/07/2003

Relatório de todos os bens da UFVJM

Nº Bem	Descrição	Localização	Valor Aquisição	Data Aquisição
8355	MADEIRA DE EUCALIPTO GRANDIS E MACIÇO.	FCBS (LAB. DE ELETROTERRAPIA-FISIOTERRAPIA - CAMPUS II)	R\$94.70	25/07/2003
8356	CRIADO MUDO EM MADEIRA CRIADO MUDO CONFECCIONADO EM MADEIRA DE EUCALIPTO GRANDIS E MACIÇO.	FCBS (LAB. DE ELETROTERRAPIA - FISIO - CAMPUS II)	R\$94.70	25/07/2003
8357	CRIADO MUDO EM MADEIRA CRIADO MUDO CONFECCIONADO EM MADEIRA DE EUCALIPTO GRANDIS E MACIÇO.	FCBS (LAB. DE NEUROPEDEIATRIA - FISIO - CAMPUS II)	R\$94.70	25/07/2003
8358	CRIADO MUDO EM MADEIRA CRIADO MUDO CONFECCIONADO EM MADEIRA DE EUCALIPTO GRANDIS E MACIÇO.	FCBS (SALA DOS ACADÊMICOS - FISIO - CAMPUS II)	R\$94.70	25/07/2003
8359	CRIADO MUDO EM MADEIRA CRIADO MUDO CONFECCIONADO EM MADEIRA DE EUCALIPTO GRANDIS E MACIÇO.	FCBS (LAB. DE ESTUDOS EM REABILITAÇÃO AQUÁTIC-FISIO- CII)	R\$94.70	25/07/2003
8360	PRATELEIRA / ESTANTE PRATELEIRA/ESTANTE EM MADEIRA DE EUCALIPTO MACIÇO CONFECCIONADA EM ESTUFA.	PROAD ((DIRET. PATRIMÔNIO E MATERIAIS - DPM/PROAD))	R\$170.00	24/07/2003
8361	PRATELEIRA / ESTANTE PRATELEIRA/ESTANTE EM MADEIRA DE EUCALIPTO MACIÇO CONFECCIONADA EM ESTUFA.	PROAD ((DIRET. PATRIMÔNIO E MATERIAIS - DPM/PROAD))	R\$170.00	24/07/2003
8362	PRATELEIRA / ESTANTE PRATELEIRA/ESTANTE EM MADEIRA DE EUCALIPTO MACIÇO CONFECCIONADA EM ESTUFA.	PROAD ((DIRET. PATRIMÔNIO E MATERIAIS - DPM/PROAD))	R\$170.00	24/07/2003
8363	PRATELEIRA / ESTANTE PRATELEIRA/ESTANTE EM MADEIRA DE EUCALIPTO MACIÇO CONFECCIONADA EM ESTUFA.	PROAD ((DIRET. PATRIMÔNIO E MATERIAIS - DPM/PROAD))	R\$170.00	24/07/2003
8364	PRATELEIRA / ESTANTE PRATELEIRA/ESTANTE EM MADEIRA DE EUCALIPTO MACIÇO CONFECCIONADA EM ESTUFA.	PROAD ((DIRET. PATRIMÔNIO E MATERIAIS - DPM/PROAD))	R\$170.00	24/07/2003
8365	PRATELEIRA / ESTANTE PRATELEIRA/ESTANTE EM MADEIRA DE EUCALIPTO MACIÇO CONFECCIONADA EM ESTUFA.	PROAD ((DIRET. PATRIMÔNIO E MATERIAIS - DPM/PROAD))	R\$170.00	24/07/2003
8366	PRATELEIRA / ESTANTE PRATELEIRA/ESTANTE EM MADEIRA DE EUCALIPTO MACIÇO CONFECCIONADA EM ESTUFA.	PROAD ((DIRET. PATRIMÔNIO E MATERIAIS - DPM/PROAD))	R\$170.00	24/07/2003
8367	PRATELEIRA / ESTANTE PRATELEIRA/ESTANTE EM MADEIRA DE EUCALIPTO MACIÇO CONFECCIONADA EM ESTUFA.	PROAD ((DIRET. PATRIMÔNIO E MATERIAIS - DPM/PROAD))	R\$170.00	24/07/2003
8368	PRATELEIRA / ESTANTE PRATELEIRA/ESTANTE EM MADEIRA DE EUCALIPTO MACIÇO CONFECCIONADA EM ESTUFA.	PROAD ((DIRET. PATRIMÔNIO E MATERIAIS - DPM/PROAD))	R\$170.00	24/07/2003
8369	PRATELEIRA / ESTANTE PRATELEIRA/ESTANTE EM	PROAD ((DIRET. PATRIMÔNIO E MATERIAIS - DPM/PROAD))	R\$170.00	24/07/2003

Relatório de todos os bens da UFVJM

Nº Bem	Descrição	Localização	Valor Aquisição	Data Aquisição
8369	MADEIRA DE EUCALIPTO MACIÇO CONFECCIONADA EM ESTUFA.	PROAD ((DIRET. PATRIMÔNIO E MATERIAIS - DPM/PROAD))	R\$170.00	24/07/2003
8370	PRATELEIRA / ESTANTE PRATELEIRA/ESTANTE EM MADEIRA DE EUCALIPTO MACIÇO CONFECCIONADA EM ESTUFA.	PROAD ((DIRET. PATRIMÔNIO E MATERIAIS - DPM/PROAD))	R\$170.00	24/07/2003
8371	PRATELEIRA / ESTANTE PRATELEIRA/ESTANTE EM MADEIRA DE EUCALIPTO MACIÇO CONFECCIONADA EM ESTUFA.	PROAD ((DIRET. PATRIMÔNIO E MATERIAIS - DPM/PROAD))	R\$170.00	24/07/2003
8372	MESA EM MADEIRA MESA EM MADEIRA DE EUCALIPTO MACIÇO CONFECCIONADA DE MADEIRA SECA EM ESTUFA.	FCBS (LAB. DE ASSISTÊNCIA FARMACÊUTICA- F.I. - CAMPUS II)	R\$350.00	24/08/2003
8373	MESA EM MADEIRA MESA EM MADEIRA DE EUCALIPTO MACIÇO CONFECCIONADA DE MADEIRA SECA EM ESTUFA.	UFVJM (PONTO CULTURAL - SALA 28 - CIBA)	R\$350.00	24/08/2003
8374	MESA EM MADEIRA MESA EM MADEIRA DE EUCALIPTO MACIÇO CONFECCIONADA DE MADEIRA SECA EM ESTUFA.	FCBS (CONSULTÓRIO AVALIAÇÃO 03- FISIOTERAPIA - CAMPUS II)	R\$350.00	24/08/2003
8375	MESA EM MADEIRA MESA EM MADEIRA DE EUCALIPTO MACIÇO CONFECCIONADA DE MADEIRA SECA EM ESTUFA.	FCBS (RECEPÇÃO - FISIOTERAPIA - CAMPUS II)	R\$350.00	24/08/2003
8376	MESA EM MADEIRA MESA EM MADEIRA DE EUCALIPTO MACIÇO CONFECCIONADA DE MADEIRA SECA EM ESTUFA.	FCA (LAB. DE TOPOGRAFIA - SL 93 - AGRÁRIAS - CAMPUS II)	R\$350.00	24/08/2003
8377	MESA EM MADEIRA MESA EM MADEIRA DE EUCALIPTO MACIÇO CONFECCIONADA DE MADEIRA SECA EM ESTUFA.	FCA (LAB. DE TOPOGRAFIA - SL 93 - AGRÁRIAS - CAMPUS II)	R\$350.00	24/08/2003
8378	MESA EM MADEIRA MESA EM MADEIRA DE EUCALIPTO MACIÇO CONFECCIONADA DE MADEIRA SECA EM ESTUFA.	FCA (LAB. DE TOPOGRAFIA - SL 93 - AGRÁRIAS - CAMPUS II)	R\$350.00	24/08/2003
8379	MESA EM MADEIRA MESA EM MADEIRA DE EUCALIPTO MACIÇO CONFECCIONADA DE MADEIRA SECA EM ESTUFA.	ICT ((ICT - SALA 237))	R\$350.00	24/08/2003
8380	MESA EM MADEIRA MESA EM MADEIRA DE EUCALIPTO MACIÇO CONFECCIONADA DE MADEIRA SECA EM ESTUFA.	FCA (AGRÁRIAS - CAMPUS II)	R\$350.00	24/08/2003
8381	MESA EM MADEIRA MESA EM MADEIRA DE EUCALIPTO MACIÇO CONFECCIONADA DE MADEIRA SECA EM ESTUFA.	NUT ((LAB. DE ANÁLISE E COMPOSIÇÃO DE ALIMENTOS - NUT))	R\$350.00	24/08/2003
8382	ARMÁRIO EM MADEIRA ARMÁRIO EM MADEIRA DE EUCALIPTO MACIÇO.	REITORIA ((CLOSET - REITORIA))	R\$498.00	24/08/2003
8383	ARMÁRIO EM MADEIRA ARMÁRIO EM MADEIRA DE	UFVJM (CAMPUS II JUSCELINO KUBITSCHKE)	R\$498.00	24/08/2003

Relatório de todos os bens da UFVJM

Nº Bem	Descrição	Localização	Valor Aquisição	Data Aquisição
8383	EUCALIPTO MACIÇO.	UFVJM (CAMPUS II JUSCELINO KUBITSCHKE)	R\$498.00	24/08/2003
8384	ESTANTE / ESCANINHO ESTANTE, TIPO ESCANINHO, CONFECCIONADA DE MADEIRA SECA EM ESTUFA - MEDINDO: 3,60 X 1,75.	SUB (BIBLIOTECA - CAMPUS II)	R\$2020.00	24/08/2003
8385	ESTANTE / ESCANINHO ESTANTE, TIPO ESCANINHO, CONFECCIONADA DE MADEIRA SECA EM ESTUFA - MEDINDO: 2,40 X 1,40.	SUB (BIBLIOTECA - CAMPUS II)	R\$1078.65	24/08/2003
8386	MESA DE EXAME CLINICO MESA PARA EXAME FISIOTERAPÊUTICO 90.	FEM PATRIMONIAL ((FAZENDA EXPERIMENTAL DO MOURA - CURVELO/MG))	R\$259.00	24/08/2003
8387	MESA DE EXAME CLINICO MESA PARA EXAME FISIOTERAPÊUTICO 90.	DPM ((DEPÓSITO PATRIMÔNIO - PISCINA/EDF - DIP))	R\$259.00	24/08/2003
8388	MESA DE EXAME CLINICO MESA PARA EXAME FISIOTERAPÊUTICO 90.	FCBS (LAB. DE NEUROLOGIA ADULTO - FISIOTERAPIA -CAMPUSII)	R\$259.00	24/08/2003
8389	MESA DE EXAME CLINICO MESA PARA EXAME FISIOTERAPÊUTICO 90.	FEM PATRIMONIAL ((FAZENDA EXPERIMENTAL DO MOURA - CURVELO/MG))	R\$259.00	24/08/2003
8390	MESA DE EXAME CLINICO MESA PARA EXAME FISIOTERAPÊUTICO 90.	FEM PATRIMONIAL ((FAZENDA EXPERIMENTAL DO MOURA - CURVELO/MG))	R\$259.00	24/08/2003
8391	MESA DE EXAME CLINICO MESA PARA EXAME FISIOTERAPÊUTICO 90.	DPM ((DEPÓSITO PATRIMÔNIO - PISCINA/EDF - DIP))	R\$259.00	24/08/2003
8392	MESA DE EXAME CLINICO MESA PARA EXAME FISIOTERAPÊUTICO 90.	FEM PATRIMONIAL ((FAZENDA EXPERIMENTAL DO MOURA - CURVELO/MG))	R\$259.00	24/07/2003
8393	MESA DE EXAME CLINICO MESA PARA EXAME FISIOTERAPÊUTICO 90.	DPM ((DEPÓSITO PATRIMÔNIO - PISCINA/EDF - DIP))	R\$259.00	24/07/2003
8394	MESA DE EXAME CLINICO MESA PARA EXAME FISIOTERAPÊUTICO 90.	FCBS (LAB. DE CINESIOLOGIA/CINESIOT. E ORT- FISIO-CAMPII)	R\$259.00	24/07/2003
8395	MESA DE EXAME CLINICO MESA PARA EXAME FISIOTERAPÊUTICO 90.	FCBS (LAB. DE CINESIOLOGIA/CINESIOT. E ORT- FISIO-CAMPII)	R\$259.00	24/07/2003
8396	MESA DE EXAME CLINICO MESA PARA EXAME FISIOTERAPÊUTICO 80.	FEM PATRIMONIAL ((FAZENDA EXPERIMENTAL DO MOURA - CURVELO/MG))	R\$254.80	24/07/2003
8397	MESA DE EXAME CLINICO MESA PARA EXAME FISIOTERAPÊUTICO 80.	FEM PATRIMONIAL ((FAZENDA EXPERIMENTAL DO MOURA - CURVELO/MG))	R\$254.80	24/07/2003
8398	MESA DE EXAME CLINICO MESA PARA EXAME FISIOTERAPÊUTICO 80.	FEM PATRIMONIAL ((FAZENDA EXPERIMENTAL DO MOURA - CURVELO/MG))	R\$254.80	24/07/2003
8399	MESA DE EXAME CLINICO MESA PARA EXAME FISIOTERAPÊUTICO 80.	DPM ((DEPÓSITO PATRIMÔNIO - PISCINA/EDF - DIP))	R\$254.80	24/07/2003
8400	MESA DE EXAME CLINICO MESA PARA EXAME FISIOTERAPÊUTICO 80.	DPM ((DEPÓSITO PATRIMÔNIO - PISCINA/EDF - DIP))	R\$254.80	24/07/2003
8401	MESA DE EXAME CLINICO MESA PARA EXAME FISIOTERAPÊUTICO 80.	DPM ((DEPÓSITO PATRIMÔNIO - PISCINA/EDF - DIP))	R\$254.80	24/07/2003
8402	MESA DE EXAME CLINICO MESA PARA EXAME FISIOTERAPÊUTICO 80.	DPM ((DEPÓSITO PATRIMÔNIO - PISCINA/EDF - DIP))	R\$254.80	24/07/2003
8403	MESA DE EXAME CLINICO MESA PARA EXAME FISIOTERAPÊUTICO 80.	DPM ((DEPÓSITO PATRIMÔNIO - PISCINA/EDF - DIP))	R\$254.80	24/07/2003
8404	MESA DE EXAME CLINICO MESA PARA EXAME FISIOTERAPÊUTICO 80.	DPM ((DEPÓSITO PATRIMÔNIO - PISCINA/EDF - DIP))	R\$254.80	24/07/2003

Relatório de todos os bens da UFVJM

Nº Bem	Descrição	Localização	Valor Aquisição	Data Aquisição
8405	MESA EM MADEIRA MESA CONFECCIONADA EM MADEIRA DE EUCALIPTO GRANDIS MACIÇO.	FCBS (SALA DOS ACADÊMICOS - FISIOTERAPIA - CAMPUS II)	R\$195.00	23/10/2003
8406	MESA EM MADEIRA MESA CONFECCIONADA EM MADEIRA DE EUCALIPTO GRANDIS MACIÇO.	FEM PATRIMONIAL ((FAZENDA EXPERIMENTAL DO MOURA - CURVELO/MG))	R\$195.00	23/10/2003
8407	MESA EM MADEIRA MESA CONFECCIONADA EM MADEIRA DE EUCALIPTO GRANDIS MACIÇO.	NUT ((LAB. TECNOLOGIA E BIOMASSA DO CERRADO/CAFÉ - NUT))	R\$195.00	23/10/2003
8408	MESA EM MADEIRA MESA CONFECCIONADA EM MADEIRA DE EUCALIPTO GRANDIS MACIÇO.	NUT ((LAB. TECNOLOGIA E BIOMASSA DO CERRADO/CAFÉ - NUT))	R\$195.00	23/10/2003
8409	MESA EM MADEIRA MESA CONFECCIONADA EM MADEIRA DE EUCALIPTO GRANDIS MACIÇO.	NUGEO ((NÚCLEO DE GEOCIÊNCIAS - NUGEO))	R\$195.00	23/10/2003
8410	MESA EM MADEIRA MESA CONFECCIONADA EM MADEIRA DE EUCALIPTO GRANDIS MACIÇO.	NUT ((LAB. TECNOLOGIA E BIOMASSA DO CERRADO/CAFÉ - NUT))	R\$195.00	23/10/2003
8411	MESA EM MADEIRA MESA CONFECCIONADA EM MADEIRA DE EUCALIPTO GRANDIS MACIÇO.	CEGEO (CENTRO DE ESTUDOS EM GEOCIÊNCIAS - CEGEO)	R\$195.00	23/10/2003
8412	MESA EM MADEIRA MESA CONFECCIONADA EM MADEIRA DE EUCALIPTO GRANDIS MACIÇO.	PROAD (LAB. DE IMUNOLOGIA - AN. CLÍNICAS - CAMPUS II)	R\$195.00	23/10/2003
8413	MESA EM MADEIRA MESA CONFECCIONADA EM MADEIRA DE EUCALIPTO GRANDIS MACIÇO.	FCBS (LAB. DE IMUNOLOGIA - AN. CLÍNICAS - CAMPUS II)	R\$195.00	23/10/2003
8414	MESA EM MADEIRA MESA CONFECCIONADA EM MADEIRA DE EUCALIPTO GRANDIS MACIÇO.	FCA (LAB. DE BOTÂNICA - AGRÁRIAS - CAMPUS II)	R\$195.00	23/10/2003
8415	MESA EM MADEIRA MESA CONFECCIONADA EM MADEIRA DE EUCALIPTO GRANDIS MACIÇO.	FCA (LAB. DE BOTÂNICA - AGRÁRIAS - CAMPUS II)	R\$195.00	23/10/2003
8416	MESA EM MADEIRA MESA CONFECCIONADA EM MADEIRA DE EUCALIPTO GRANDIS MACIÇO.	FCA (LAB. DE FITOPATOLOGIA -SALA 93 AGRÁRIAS -CAMPUS II)	R\$195.00	23/10/2003
8417	MESA EM MADEIRA MESA CONFECCIONADA EM MADEIRA DE EUCALIPTO GRANDIS MACIÇO.	FCA (LAB. DE FÍSICA E CLASSIF. SOLO AGRÁRIAS CAMPUS II)	R\$195.00	23/10/2003
8418	MESA EM MADEIRA MESA CONFECCIONADA EM MADEIRA DE EUCALIPTO GRANDIS MACIÇO.	FCA (SALA DOS PROFESSORES - MESTRADO PROD.VEGETAL -CII)	R\$195.00	25/08/2003
8419	MESA EM MADEIRA MESA CONFECCIONADA EM MADEIRA DE EUCALIPTO GRANDIS MACIÇO.	FCA (LAB. DE ANATOMIA ANIMAL - SL103- AGRÁRIAS-CAMPUS II)	R\$195.00	25/08/2003
8420	MESA EM MADEIRA MESA CONFECCIONADA EM MADEIRA DE EUCALIPTO GRANDIS MACIÇO.	GABIN ((GABINETE - REITORIA))	R\$195.00	25/08/2003
8421	MESA EM MADEIRA MESA CONFECCIONADA EM MADEIRA DE EUCALIPTO GRANDIS MACIÇO.	FCA (LAB. DE TOPOGRAFIA - SL 93 - AGRÁRIAS - CAMPUS II)	R\$195.00	25/08/2003
8422	MESA EM MADEIRA MESA	PROAD ((PAVILHÃO DE AULAS III-	R\$195.00	25/08/2003

Relatório de todos os bens da UFVJM

Nº Bem	Descrição	Localização	Valor Aquisição	Data Aquisição
8422	CONFECCIONADA EM MADEIRA DE EUCALIPTO GRANDIS MACIÇO.	CAMPUS JK))	R\$195.00	25/08/2003
8423	MESA EM MADEIRA MESA CONFECCIONADA EM MADEIRA DE EUCALIPTO GRANDIS MACIÇO.	FCBS (LAB. DE APOIO DIDÁTICO - A. CLÍNICAS- CAMPUS II)	R\$195.00	25/08/2003
8424	MESA EM MADEIRA MESA CONFECCIONADA EM MADEIRA DE EUCALIPTO GRANDIS MACIÇO.	GABIN ((GABINETE - REITORIA))	R\$195.00	25/08/2003
8425	MESA EM MADEIRA MESA CONFECCIONADA EM MADEIRA DE EUCALIPTO GRANDIS MACIÇO.	FACET (SALA DOS PROFESSORES - SIST.INFORMAÇÃO- BL4 - C II)	R\$195.00	25/08/2003
8426	MESA EM MADEIRA MESA CONFECCIONADA EM MADEIRA DE EUCALIPTO GRANDIS MACIÇO.	FCBS (LAB. DE AQUICULTURA E ECOL. AQUÁTICA - BL1 - C II)	R\$195.00	25/08/2003
8427	MESA EM MADEIRA MESA CONFECCIONADA EM MADEIRA DE EUCALIPTO GRANDIS MACIÇO.	FCA (LAB. DE FISIOLOGIA VEGETAL - AGRÁRIAS - CAMPUS II)	R\$195.00	25/08/2003
8428	MESA EM MADEIRA MESA CONFECCIONADA EM MADEIRA DE EUCALIPTO GRANDIS MACIÇO.	FACET (SALA DOS PROFESSORES - SIST.INFORMAÇÃO- BL4 - C II)	R\$195.00	25/08/2003
8429	MESA EM MADEIRA MESA CONFECCIONADA EM MADEIRA DE EUCALIPTO GRANDIS MACIÇO.	FACET (SALA DOS PROFESSORES - SIST.INFORMAÇÃO- BL4 - C II)	R\$195.00	25/08/2003
8430	MESA EM MADEIRA MESA CONFECCIONADA EM MADEIRA DE EUCALIPTO GRANDIS MACIÇO.	PROAD ((PAVILHÃO DE AULAS III- CAMPUS JK))	R\$195.00	25/08/2003
8431	MESA EM MADEIRA MESA CONFECCIONADA EM MADEIRA DE EUCALIPTO GRANDIS MACIÇO.	FCA (LAB. DE FISIOLOGIA VEGETAL - AGRÁRIAS - CAMPUS II)	R\$195.00	25/08/2003
8432	MESA EM MADEIRA MESA CONFECCIONADA EM MADEIRA DE EUCALIPTO GRANDIS MACIÇO.	PROAD (SALA DE GUARDA ROTATIVA C/II)	R\$195.00	25/08/2003
8433	MESA EM MADEIRA MESA CONFECCIONADA EM MADEIRA DE EUCALIPTO GRANDIS MACIÇO.	FACET (SALA DOS PROFESSORES - SIST.INFORMAÇÃO- BL4 - C II)	R\$195.00	25/08/2003
8434	MESA EM MADEIRA MESA CONFECCIONADA EM MADEIRA DE EUCALIPTO GRANDIS MACIÇO.	PROGRAD (SALA 26 BLOCO V - GRUPO EMERGENTE CIENCIAS HUMANAS)	R\$195.00	25/08/2003
8435	MESA EM MADEIRA MESA CONFECCIONADA EM MADEIRA DE EUCALIPTO GRANDIS MACIÇO.	FCBS (LAB. DE ASSISTÊNCIA FARMACÊUTICA- F.I. - CAMPUS II)	R\$195.00	25/08/2003
8436	MESA EM MADEIRA MESA CONFECCIONADA EM MADEIRA DE EUCALIPTO GRANDIS MACIÇO.	UFVJM (ADMINISTRATIVO II - CAMPUS II)	R\$195.00	25/08/2003
8437	MESA EM MADEIRA MESA CONFECCIONADA EM MADEIRA DE EUCALIPTO GRANDIS MACIÇO.	BCJ (BIBLIOTECA - HALL)	R\$195.00	25/08/2003
8438	MESA EM MADEIRA MESA CONFECCIONADA EM MADEIRA DE EUCALIPTO GRANDIS MACIÇO.	UFVJM (ADMINISTRATIVO II - CAMPUS II)	R\$195.00	25/08/2003
8439	MESA EM MADEIRA MESA CONFECCIONADA EM	UFVJM (ADMINISTRATIVO II - CAMPUS II)	R\$195.00	25/08/2003

Relatório de todos os bens da UFVJM

Nº Bem	Descrição	Localização	Valor Aquisição	Data Aquisição
8439	MADEIRA DE EUCALIPTO GRANDIS MACIÇO.	UFVJM (ADMINISTRATIVO II - CAMPUS II)	R\$195.00	25/08/2003
8440	MESA EM MADEIRA MESA CONFECCIONADA EM MADEIRA DE EUCALIPTO GRANDIS MACIÇO.	FCBS (LAB. DE FARMACOLOGIA - FARMÁCIA BÁSICA - CAMPUS II)	R\$195.00	25/08/2003
8441	MESA EM MADEIRA MESA CONFECCIONADA EM MADEIRA DE EUCALIPTO GRANDIS MACIÇO.	FCBS (LAB. DE BIO.MOLECULAR E BIOTECNOLOGIA SL171-FB-CII)	R\$195.00	25/08/2003
8442	MESA EUCALIPTO GRANDES MACICO PARA REUNIOES.	UFVJM (ADMINISTRATIVO II - CAMPUS II)	R\$195.00	25/08/2003
8443	MESA EUCALIPTO GRANDES MACICO.	FCA (LAB. DE ENTOMOLOGIA - AGRÁRIAS - CAMPUS II)	R\$195.00	25/08/2003
8444	MESA EM MADEIRA MESA CONFECCIONADA EM MADEIRA DE EUCALIPTO GRANDIS MACIÇO.	UFVJM (ADMINISTRATIVO II - CAMPUS II)	R\$195.00	25/08/2003
8445	MESA EUCALIPTO GRANDES MACICO.	UFVJM (INCUBADORA ECON. SOLIDÁRIA NEVALES/UFVJM)	R\$195.00	25/08/2003
8446	MESA MESA EM EUCALIPTO GRANDES MACICO.	DECOM ((SALA 25 BLOCO V - CAMPUS JK / DECOM))	R\$195.00	25/08/2003
8447	MESA EM MADEIRA MESA CONFECCIONADA EM MADEIRA DE EUCALIPTO GRANDIS MACIÇO.	FACET (SALA DOS PROFESSORES - SIST.INFORMAÇÃO- BL4 - C II)	R\$195.00	25/08/2003
8448	MESA EM MADEIRA MESA CONFECCIONADA EM MADEIRA DE EUCALIPTO GRANDIS MACIÇO.	UFVJM (ADMINISTRATIVO II - CAMPUS II)	R\$195.00	25/08/2003
8449	MESA EM MADEIRA MESA CONFECCIONADA EM MADEIRA DE EUCALIPTO GRANDIS MACIÇO.	EDF ((GINÁSIO POLIESPORTIVO - EDF))	R\$195.00	25/08/2003
8450	MESA EM MADEIRA MESA CONFECCIONADA EM MADEIRA DE EUCALIPTO GRANDIS MACIÇO.	UFVJM (ADMINISTRATIVO II - CAMPUS II)	R\$195.00	25/08/2003
8451	MESA EM MADEIRA MESA CONFECCIONADA EM MADEIRA DE EUCALIPTO GRANDIS MACIÇO.	PROGRAD (PRÓ-REITORIA DE GRADUAÇÃO)	R\$195.00	25/08/2003
8452	MESA EM MADEIRA MESA CONFECCIONADA EM MADEIRA DE EUCALIPTO GRANDIS MACIÇO.	PROAD (ADMINISTRAÇÃO - PRÉDIO DA REITORIA - CAMPUS I)	R\$195.00	25/08/2003
8453	MESA EM MADEIRA MESA CONFECCIONADA EM MADEIRA DE EUCALIPTO GRANDIS MACIÇO.	UFVJM (ADMINISTRATIVO II - CAMPUS II)	R\$195.00	25/08/2003
8454	MESA EM MADEIRA MESA CONFECCIONADA EM MADEIRA DE EUCALIPTO GRANDIS MACIÇO.	FLO ((PRÉDIO ENGENHARIA FLORESTAL - CAMPUS JK))	R\$195.00	25/08/2003
8455	MESA EM MADEIRA MESA CONFECCIONADA EM MADEIRA DE EUCALIPTO GRANDIS MACIÇO.	UFVJM (ADMINISTRATIVO I - CAMPUS II)	R\$195.00	25/08/2003
8456	MESA EM MADEIRA MESA CONFECCIONADA EM MADEIRA DE EUCALIPTO GRANDIS MACIÇO.	FCBS (AMBULATÓRIO - AN. CLÍNICA - CAMPUS II)	R\$195.00	25/08/2003
8457	MESA EM MADEIRA MESA CONFECCIONADA EM MADEIRA DE EUCALIPTO GRANDIS MACIÇO.	FCBS (LAB. DE FARMACOTÉCNICA - FARMÁCIA INDÚSTRIA - C II)	R\$195.00	25/08/2003
8458	MESA EM MADEIRA MESA CONFECCIONADA EM MADEIRA DE EUCALIPTO GRANDIS MACIÇO.	FCBS (SALA DOS PROFESSORES - F. INDÚSTRIAL - CAMPUS II)	R\$195.00	25/08/2003

Relatório de todos os bens da UFVJM

Nº Bem	Descrição	Localização	Valor Aquisição	Data Aquisição
8459	MESA EM MADEIRA MESA CONFECCIONADA EM MADEIRA DE EUCALIPTO GRANDIS MACIÇO.	FCBS (SALA DOS PROFESSORES - F. INDUSTRIAL - CAMPUS II)	R\$195.00	25/08/2003
8460	MESA EM MADEIRA MESA CONFECCIONADA EM MADEIRA DE EUCALIPTO GRANDIS MACIÇO.	FCBS (OPERAÇÕES UNITÁRIAS - F. INDUSTRIAL - CAMPUS II)	R\$195.00	25/08/2003
8461	MESA EM MADEIRA MESA CONFECCIONADA EM MADEIRA DE EUCALIPTO GRANDIS MACIÇO.	PROAD (ALMOXARIFADO DE LIMPEZA - CAMPUS II)	R\$195.00	25/08/2003
8462	MESA EM MADEIRA MESA CONFECCIONADA EM MADEIRA DE EUCALIPTO GRANDIS MACIÇO.	FCBS/DCBIO ((SALA 24 - BLOCO ADM I / FCBS))	R\$195.00	25/08/2003
8463	MESA EM MADEIRA MESA CONFECCIONADA EM MADEIRA DE EUCALIPTO GRANDIS MACIÇO.	BCJ (BIBLIOTECA - HALL)	R\$195.00	25/08/2003
8464	MESA EM MADEIRA MESA CONFECCIONADA EM MADEIRA DE EUCALIPTO GRANDIS MACIÇO.	BCJ (BIBLIOTECA - HALL)	R\$195.00	25/08/2003
8465	MESA EM MADEIRA MESA CONFECCIONADA EM MADEIRA DE EUCALIPTO GRANDIS MACIÇO.	BCJ (BIBLIOTECA - HALL)	R\$195.00	25/08/2003
8466	MESA EM MADEIRA MESA CONFECCIONADA EM MADEIRA DE EUCALIPTO GRANDIS MACIÇO.	BCJ (BIBLIOTECA - HALL)	R\$195.00	25/08/2003
8467	MESA MESA EUCALIPTO GRANDES MACICO, PARA COMPUTADOR 2 LUGARES	DICOM ((DIRETORIA DE COMUNICAÇÃO SOCIAL - PROAD/DIP))	R\$195.00	25/08/2003
8468	MESA EM MADEIRA MESA CONFECCIONADA EM MADEIRA DE EUCALIPTO GRANDIS MACIÇO.	BCJ (BIBLIOTECA - HALL)	R\$195.00	25/08/2003
8469	MESA EM MADEIRA MESA CONFECCIONADA EM MADEIRA DE EUCALIPTO GRANDIS MACIÇO.	FIT ((SALA DOS PROFESSORES / FISIOTERAPIA))	R\$195.00	25/08/2003
8470	MESA EM MADEIRA MESA CONFECCIONADA EM MADEIRA DE EUCALIPTO GRANDIS MACIÇO.	BCJ (BIBLIOTECA - HALL)	R\$195.00	25/08/2003
8471	MESA EM MADEIRA MESA CONFECCIONADA EM MADEIRA DE EUCALIPTO GRANDIS MACIÇO.	SUB (BIBLIOTECA - CAMPUS II)	R\$195.00	25/08/2003
8472	MESA EM MADEIRA MESA CONFECCIONADA EM MADEIRA DE EUCALIPTO GRANDIS MACIÇO.	SUB (BIBLIOTECA - CAMPUS II)	R\$195.00	25/08/2003
8473	MESA EM MADEIRA MESA CONFECCIONADA EM MADEIRA DE EUCALIPTO GRANDIS MACIÇO.	SUB (BIBLIOTECA - CAMPUS II)	R\$195.00	25/08/2003
8474	MESA EM MADEIRA MESA CONFECCIONADA EM MADEIRA DE EUCALIPTO GRANDIS MACIÇO.	SUB (BIBLIOTECA - CAMPUS II)	R\$195.00	25/08/2003
8475	MESA EM MADEIRA MESA CONFECCIONADA EM MADEIRA DE EUCALIPTO GRANDIS MACIÇO.	SUB (BIBLIOTECA - CAMPUS II)	R\$195.00	25/08/2003
8476	MESA EM MADEIRA MESA CONFECCIONADA EM	SUB (BIBLIOTECA - CAMPUS II)	R\$195.00	25/08/2003

Relatório de todos os bens da UFVJM

Nº Bem	Descrição	Localização	Valor Aquisição	Data Aquisição
8476	MADEIRA DE EUCALIPTO GRANDIS MACIÇO.	SUB (BIBLIOTECA - CAMPUS II)	R\$195.00	25/08/2003
8477	MESA EM MADEIRA MESA CONFECCIONADA EM MADEIRA DE EUCALIPTO GRANDIS MACIÇO.	SUB (BIBLIOTECA - CAMPUS II)	R\$195.00	25/08/2003
8478	MESA EM MADEIRA MESA CONFECCIONADA EM MADEIRA DE EUCALIPTO GRANDIS MACIÇO.	FIH ((LAPEHIS - FIH/CAMPUS JK))	R\$195.00	25/08/2003
8479	MESA EM MADEIRA MESA CONFECCIONADA EM MADEIRA DE EUCALIPTO GRANDIS MACIÇO.	SUB (BIBLIOTECA - CAMPUS II)	R\$195.00	25/08/2003
8480	MESA EM MADEIRA CEREJEIRA MESA CONFECCIONADA EM MADEIRA DE EUCALIPTO GRANDIS MACIÇO.	FIH ((LAPEHIS - FIH/CAMPUS JK))	R\$195.00	25/08/2003
8481	MESA EM MADEIRA MESA CONFECCIONADA EM MADEIRA DE EUCALIPTO GRANDIS MACIÇO.	FCBS (LAB. DE AQUICULTURA E ECOL. AQUÁTICA - BL1 - C II)	R\$195.00	25/08/2003
8482	MESA EM MADEIRA MESA CONFECCIONADA EM MADEIRA DE EUCALIPTO GRANDIS MACIÇO.	PRPPG (SALA DO MESTRADO PRODUÇÃO VEGETAL - CAMPUS II)	R\$195.00	25/08/2003
8483	MESA EM MADEIRA MESA CONFECCIONADA EM MADEIRA DE EUCALIPTO GRANDIS MACIÇO.	FCBS (COORDENAÇÃO DO CURSO DE FISIOTERAPIA)	R\$195.00	25/08/2003
8484	MESA EM MADEIRA MESA CONFECCIONADA EM MADEIRA DE EUCALIPTO GRANDIS MACIÇO.	FCA (LAB. DE ANATOMIA VEGETAL - BL VI - SL 09 - CII)	R\$195.00	25/08/2003
8485	MESA EM MADEIRA MESA CONFECCIONADA EM MADEIRA DE EUCALIPTO GRANDIS MACIÇO.	FCA (LAB. DE ANATOMIA VEGETAL - BL VI - SL 09 - CII)	R\$195.00	25/08/2003
8486	MESA EM MADEIRA CEREJEIRA MESA CONFECCIONADA EM MADEIRA DE EUCALIPTO GRANDIS MACIÇO.	UFVJM (SALAS DE AULA - BLOCO III - CAMPUS II)	R\$195.00	25/08/2003
8487	MESA EM MADEIRA CEREJEIRA MESA CONFECCIONADA EM MADEIRA DE EUCALIPTO GRANDIS MACIÇO.	UFVJM (SALAS DE AULA - BLOCO III - CAMPUS II)	R\$195.00	25/08/2003
8488	MESA EM MADEIRA MESA CONFECCIONADA EM MADEIRA DE EUCALIPTO GRANDIS MACIÇO.	PROAD (CENTRAL DE ÁUDIO VÍDEO E FOTO-CAMPUS II)	R\$195.00	25/08/2003
8489	MESA EM MADEIRA MESA CONFECCIONADA EM MADEIRA DE EUCALIPTO GRANDIS MACIÇO.	UFVJM (CAMPUS II JUSCELINO KUBITSCHKE)	R\$195.00	25/08/2003
8490	MESA EM MADEIRA CEREJEIRA MESA CONFECCIONADA EM MADEIRA DE EUCALIPTO GRANDIS MACIÇO.	UFVJM (SALAS DE AULA - BLOCO III - CAMPUS II)	R\$195.00	25/08/2003
8491	MESA EM MADEIRA MESA CONFECCIONADA EM MADEIRA DE EUCALIPTO GRANDIS MACIÇO.	PROAD (DIVISÃO DE PROTOCOLO E ARQUIVO)	R\$195.00	25/08/2003
8492	MESA EM MADEIRA CEREJEIRA MESA CONFECCIONADA EM	UFVJM (SALAS DE AULA - BLOCO III - CAMPUS II)	R\$195.00	25/08/2003

Relatório de todos os bens da UFVJM

Nº Bem	Descrição	Localização	Valor Aquisição	Data Aquisição
8492	MADEIRA DE EUCALIPTO GRANDIS MACIÇO.	UFVJM (SALAS DE AULA - BLOCO III - CAMPUS II)	R\$195.00	25/08/2003
8493	MESA EM MADEIRA CEREJEIRA MESA CONFECCIONADA EM MADEIRA DE EUCALIPTO GRANDIS MACIÇO.	UFVJM (SALAS DE AULA - BLOCO III - CAMPUS II)	R\$195.00	25/08/2003
8494	MESA EM MADEIRA MESA CONFECCIONADA EM MADEIRA DE EUCALIPTO GRANDIS MACIÇO.	FCBS (LAB. DE PESQUISAS - FARMÁCIA BÁSICA - CAMPUS II)	R\$195.00	25/08/2003
8495	MESA EM MADEIRA CEREJEIRA MESA CONFECCIONADA EM MADEIRA DE EUCALIPTO GRANDIS MACIÇO.	UFVJM (SALAS DE AULA - BLOCO III - CAMPUS II)	R\$195.00	25/08/2003
8496	MESA EM MADEIRA MESA CONFECCIONADA EM MADEIRA DE EUCALIPTO GRANDIS MACIÇO.	COPESE ((ELABORAÇÃO))	R\$195.00	25/08/2003
8497	MESA EM MADEIRA CEREJEIRA MESA CONFECCIONADA EM MADEIRA DE EUCALIPTO GRANDIS MACIÇO.	PROAD ((PAVILHÃO DE AULAS III - CAMPUS JK))	R\$195.00	25/08/2003
8498	MESA EM MADEIRA CEREJEIRA MESA CONFECCIONADA EM MADEIRA DE EUCALIPTO GRANDIS MACIÇO.	PROGRAD ((DEPÓSITO 2 - 2 ANDAR/PAV. DE AUDITÓRIOS-PROGRAD))	R\$195.00	25/08/2003
8499	MESA EM MADEIRA CEREJEIRA MESA CONFECCIONADA EM MADEIRA DE EUCALIPTO GRANDIS MACIÇO.	UFVJM (SALAS DE AULA - BLOCO III - CAMPUS II)	R\$195.00	25/08/2003
8500	MESA EM MADEIRA CEREJEIRA MESA CONFECCIONADA EM MADEIRA DE EUCALIPTO GRANDIS MACIÇO.	UFVJM (SALAS DE AULA - BLOCO III - CAMPUS II)	R\$195.00	25/08/2003
8501	MESA EM MADEIRA MESA CONFECCIONADA EM MADEIRA DE EUCALIPTO GRANDIS MACIÇO.	PROAD (DIVISÃO DE PROTOCOLO E ARQUIVO)	R\$195.00	25/08/2003
8502	MESA EM MADEIRA CEREJEIRA MESA CONFECCIONADA EM MADEIRA DE EUCALIPTO GRANDIS MACIÇO.	PROGRAD ((DEPÓSITO 2 - 2 ANDAR/PAV. DE AUDITÓRIOS-PROGRAD))	R\$195.00	25/08/2003
8503	MESA EM MADEIRA CEREJEIRA MESA CONFECCIONADA EM MADEIRA DE EUCALIPTO GRANDIS MACIÇO.	UFVJM (SALAS DE AULA - BLOCO III - CAMPUS II)	R\$195.00	25/08/2003
8504	MESA EM MADEIRA CEREJEIRA MESA CONFECCIONADA EM MADEIRA DE EUCALIPTO GRANDIS MACIÇO.	PROGRAD ((DEPÓSITO 2 - 2 ANDAR/PAV. DE AUDITÓRIOS-PROGRAD))	R\$195.00	25/08/2003
8505	CADEIRA DE MADEIRA - ESTILO UNIVERSITÁRIA CADEIRA FIXA PARA BIBLIOTECA, ESTILO UNIVERSITÁRIA, SEM BRAÇO - ALTURA: 0,80CM - TAMPO 0,45CM X 0,43CM, EM MADEIRA DE...	PROACE ((PAVILHÃO DE AULAS II - PAV II/ PROACE))	R\$52.85	24/07/2003
8506	CADEIRA DE MADEIRA - ESTILO UNIVERSITÁRIA	UNAÍ (CAMPUS UNAÍ)	R\$52.85	24/07/2003

Relatório de todos os bens da UFVJM

Nº Bem	Descrição	Localização	Valor Aquisição	Data Aquisição
8506	CADEIRA FIXA PARA BIBLIOTECA, ESTILO UNIVERSITÁRIA, SEM BRAÇO - ALTURA: 0,80CM - TAMPO 0,45CM X 0,43CM, EM MADEIRA DE...	UNAÍ (CAMPUS UNAÍ)	R\$52.85	24/07/2003
8507	CADEIRA DE MADEIRA - ESTILO UNIVERSITÁRIA CADEIRA FIXA PARA BIBLIOTECA, ESTILO UNIVERSITÁRIA, SEM BRAÇO - ALTURA: 0,80CM - TAMPO 0,45CM X 0,43CM, EM MADEIRA DE...	PROACE ((PAVILHÃO DE AULAS II - PAV II/ PROACE))	R\$52.85	24/07/2003
8508	CADEIRA DE MADEIRA - ESTILO UNIVERSITÁRIA CADEIRA FIXA PARA BIBLIOTECA, ESTILO UNIVERSITÁRIA, SEM BRAÇO - ALTURA: 0,80CM - TAMPO 0,45CM X 0,43CM, EM MADEIRA DE...	PROACE ((PAVILHÃO DE AULAS II - PAV II/ PROACE))	R\$52.85	24/07/2003
8509	CADEIRA DE MADEIRA - ESTILO UNIVERSITÁRIA CADEIRA FIXA PARA BIBLIOTECA, ESTILO UNIVERSITÁRIA, SEM BRAÇO - ALTURA: 0,80CM - TAMPO 0,45CM X 0,43CM, EM MADEIRA DE...	PROACE ((PAVILHÃO DE AULAS II - PAV II/ PROACE))	R\$52.85	24/07/2003
8510	CADEIRA DE MADEIRA - ESTILO UNIVERSITÁRIA CADEIRA FIXA PARA BIBLIOTECA, ESTILO UNIVERSITÁRIA, SEM BRAÇO - ALTURA: 0,80CM - TAMPO 0,45CM X 0,43CM, EM MADEIRA DE...	UNAÍ (CAMPUS UNAÍ)	R\$52.85	24/07/2003
8511	CADEIRA DE MADEIRA - ESTILO UNIVERSITÁRIA CADEIRA FIXA PARA BIBLIOTECA, ESTILO UNIVERSITÁRIA, SEM BRAÇO - ALTURA: 0,80CM - TAMPO 0,45CM X 0,43CM, EM MADEIRA DE...	UNAÍ (CAMPUS UNAÍ)	R\$52.85	24/07/2003
8512	CADEIRA DE MADEIRA - ESTILO UNIVERSITÁRIA CADEIRA FIXA PARA BIBLIOTECA, ESTILO UNIVERSITÁRIA, SEM BRAÇO - ALTURA: 0,80CM - TAMPO 0,45CM X 0,43CM, EM MADEIRA DE...	JANAÚBA (PAVILHÃO DE AULAS - HALL 1º ANDAR)	R\$52.85	24/07/2003
8513	CADEIRA DE MADEIRA - ESTILO UNIVERSITÁRIA CADEIRA FIXA PARA BIBLIOTECA, ESTILO UNIVERSITÁRIA, SEM BRAÇO - ALTURA: 0,80CM - TAMPO 0,45CM X 0,43CM, EM MADEIRA DE...	PROACE ((PAVILHÃO DE AULAS II - PAV II/ PROACE))	R\$52.85	24/07/2003
8514	CADEIRA DE MADEIRA - ESTILO UNIVERSITÁRIA CADEIRA FIXA PARA BIBLIOTECA, ESTILO UNIVERSITÁRIA, SEM BRAÇO - ALTURA: 0,80CM - TAMPO 0,45CM X 0,43CM, EM	UNAÍ (CAMPUS UNAÍ)	R\$52.85	24/07/2003

Relatório de todos os bens da UFVJM

Nº Bem	Descrição	Localização	Valor Aquisição	Data Aquisição
8514	MADEIRA DE...	UNAÍ (CAMPUS UNAÍ)	R\$52.85	24/07/2003
8515	CADEIRA DE MADEIRA - ESTILO UNIVERSITÁRIA CADEIRA FIXA PARA BIBLIOTECA, ESTILO UNIVERSITÁRIA, SEM BRAÇO - ALTURA: 0,80CM - TAMPO 0,45CM X 0,43CM, EM MADEIRA DE...	JANAÚBA (PAVILHÃO DE AULAS - HALL 1º ANDAR)	R\$52.85	24/07/2003
8516	CADEIRA DE MADEIRA - ESTILO UNIVERSITÁRIA CADEIRA FIXA PARA BIBLIOTECA, ESTILO UNIVERSITÁRIA, SEM BRAÇO - ALTURA: 0,80CM - TAMPO 0,45CM X 0,43CM, EM MADEIRA DE...	UNAÍ (CAMPUS UNAÍ)	R\$52.85	24/07/2003
8517	CADEIRA DE MADEIRA - ESTILO UNIVERSITÁRIA CADEIRA FIXA PARA BIBLIOTECA, ESTILO UNIVERSITÁRIA, SEM BRAÇO - ALTURA: 0,80CM - TAMPO 0,45CM X 0,43CM, EM MADEIRA DE...	JANAÚBA (PAVILHÃO DE AULAS - HALL 1º ANDAR)	R\$52.85	24/07/2003
8518	CADEIRA DE MADEIRA - ESTILO UNIVERSITÁRIA CADEIRA FIXA PARA BIBLIOTECA, ESTILO UNIVERSITÁRIA, SEM BRAÇO - ALTURA: 0,80CM - TAMPO 0,45CM X 0,43CM, EM MADEIRA DE...	JANAÚBA (PAVILHÃO DE AULAS - HALL 1º ANDAR)	R\$52.85	24/07/2003
8519	CADEIRA DE MADEIRA - ESTILO UNIVERSITÁRIA CADEIRA FIXA PARA BIBLIOTECA, ESTILO UNIVERSITÁRIA, SEM BRAÇO - ALTURA: 0,80CM - TAMPO 0,45CM X 0,43CM, EM MADEIRA DE...	UNAÍ (CAMPUS UNAÍ)	R\$52.85	24/07/2003
8520	CADEIRA DE MADEIRA - ESTILO UNIVERSITÁRIA CADEIRA FIXA PARA BIBLIOTECA, ESTILO UNIVERSITÁRIA, SEM BRAÇO - ALTURA: 0,80CM - TAMPO 0,45CM X 0,43CM, EM MADEIRA DE...	BCJ (BIBLIOTECA - HALL)	R\$52.85	24/07/2003
8521	CADEIRA DE MADEIRA - ESTILO UNIVERSITÁRIA CADEIRA FIXA PARA BIBLIOTECA, ESTILO UNIVERSITÁRIA, SEM BRAÇO - ALTURA: 0,80CM - TAMPO 0,45CM X 0,43CM, EM MADEIRA DE...	UNAÍ (CAMPUS UNAÍ)	R\$52.85	24/07/2003
8522	CADEIRA DE MADEIRA - ESTILO UNIVERSITÁRIA CADEIRA FIXA PARA BIBLIOTECA, ESTILO UNIVERSITÁRIA, SEM BRAÇO - ALTURA: 0,80CM - TAMPO 0,45CM X 0,43CM, EM MADEIRA DE...	JANAÚBA (PAVILHÃO DE AULAS - HALL 1º ANDAR)	R\$52.85	24/07/2003
8523	CADEIRA DE MADEIRA - ESTILO UNIVERSITÁRIA CADEIRA FIXA PARA	BCJ (BIBLIOTECA - HALL)	R\$52.85	24/07/2003

Relatório de todos os bens da UFVJM

Nº Bem	Descrição	Localização	Valor Aquisição	Data Aquisição
8523	BIBLIOTECA, ESTILO UNIVERSITÁRIA, SEM BRAÇO - ALTURA: 0,80CM - TAMPO 0,45CM X 0,43CM, EM MADEIRA DE...	BCJ (BIBLIOTECA - HALL)	R\$52.85	24/07/2003
8524	CADEIRA DE MADEIRA - ESTILO UNIVERSITÁRIA CADEIRA FIXA PARA BIBLIOTECA, ESTILO UNIVERSITÁRIA, SEM BRAÇO - ALTURA: 0,80CM - TAMPO 0,45CM X 0,43CM, EM MADEIRA DE...	JANAÚBA (PAVILHÃO DE AULAS - HALL 1º ANDAR)	R\$52.85	24/07/2003
8525	CADEIRA DE MADEIRA - ESTILO UNIVERSITÁRIA CADEIRA FIXA PARA BIBLIOTECA, ESTILO UNIVERSITÁRIA, SEM BRAÇO - ALTURA: 0,80CM - TAMPO 0,45CM X 0,43CM, EM MADEIRA DE...	BCJ (BIBLIOTECA - HALL)	R\$52.85	24/07/2003
8526	CADEIRA DE MADEIRA - ESTILO UNIVERSITÁRIA CADEIRA FIXA PARA BIBLIOTECA, ESTILO UNIVERSITÁRIA, SEM BRAÇO - ALTURA: 0,80CM - TAMPO 0,45CM X 0,43CM, EM MADEIRA DE...	UNAÍ (CAMPUS UNAÍ)	R\$52.85	24/07/2003
8527	CADEIRA DE MADEIRA - ESTILO UNIVERSITÁRIA CADEIRA FIXA PARA BIBLIOTECA, ESTILO UNIVERSITÁRIA, SEM BRAÇO - ALTURA: 0,80CM - TAMPO 0,45CM X 0,43CM, EM MADEIRA DE...	CITEC ((CITEC - PAV I))	R\$52.85	24/07/2003
8528	CADEIRA DE MADEIRA - ESTILO UNIVERSITÁRIA CADEIRA FIXA PARA BIBLIOTECA, ESTILO UNIVERSITÁRIA, SEM BRAÇO - ALTURA: 0,80CM - TAMPO 0,45CM X 0,43CM, EM MADEIRA DE...	JANAÚBA (PAVILHÃO DE AULAS - HALL 1º ANDAR)	R\$52.85	24/07/2003
8529	CADEIRA DE MADEIRA - ESTILO UNIVERSITÁRIA CADEIRA FIXA PARA BIBLIOTECA, ESTILO UNIVERSITÁRIA, SEM BRAÇO - ALTURA: 0,80CM - TAMPO 0,45CM X 0,43CM, EM MADEIRA DE...	PROACE ((PAVILHÃO DE AULAS II - PAV II/ PROACE))	R\$52.85	24/07/2003
8530	CADEIRA DE MADEIRA - ESTILO UNIVERSITÁRIA CADEIRA FIXA PARA BIBLIOTECA, ESTILO UNIVERSITÁRIA, SEM BRAÇO - ALTURA: 0,80CM - TAMPO 0,45CM X 0,43CM, EM MADEIRA DE...	UNAÍ (CAMPUS UNAÍ)	R\$52.85	24/07/2003
8531	CADEIRA DE MADEIRA - ESTILO UNIVERSITÁRIA CADEIRA FIXA PARA BIBLIOTECA, ESTILO UNIVERSITÁRIA, SEM BRAÇO - ALTURA: 0,80CM - TAMPO 0,45CM X 0,43CM, EM MADEIRA DE...	UNAÍ (CAMPUS UNAÍ)	R\$52.85	24/07/2003

Relatório de todos os bens da UFVJM

Nº Bem	Descrição	Localização	Valor Aquisição	Data Aquisição
8532	CADEIRA DE MADEIRA - ESTILO UNIVERSITÁRIA CADEIRA FIXA PARA BIBLIOTECA, ESTILO UNIVERSITÁRIA, SEM BRAÇO - ALTURA: 0,80CM - TAMPO 0,45CM X 0,43CM, EM MADEIRA DE...	UNAÍ (CAMPUS UNAÍ)	R\$52.85	24/07/2003
8533	CADEIRA DE MADEIRA - ESTILO UNIVERSITÁRIA CADEIRA FIXA PARA BIBLIOTECA, ESTILO UNIVERSITÁRIA, SEM BRAÇO - ALTURA: 0,80CM - TAMPO 0,45CM X 0,43CM, EM MADEIRA DE...	UNAÍ (CAMPUS UNAÍ)	R\$52.85	24/07/2003
8534	CADEIRA DE MADEIRA - ESTILO UNIVERSITÁRIA CADEIRA FIXA PARA BIBLIOTECA, ESTILO UNIVERSITÁRIA, SEM BRAÇO - ALTURA: 0,80CM - TAMPO 0,45CM X 0,43CM, EM MADEIRA DE...	BCJ (BIBLIOTECA - HALL)	R\$52.85	24/07/2003
8535	CADEIRA DE MADEIRA - ESTILO UNIVERSITÁRIA CADEIRA FIXA PARA BIBLIOTECA, ESTILO UNIVERSITÁRIA, SEM BRAÇO - ALTURA: 0,80CM - TAMPO 0,45CM X 0,43CM, EM MADEIRA DE...	BCJ (BIBLIOTECA - HALL)	R\$52.85	24/07/2003
8536	CADEIRA DE MADEIRA - ESTILO UNIVERSITÁRIA CADEIRA FIXA PARA BIBLIOTECA, ESTILO UNIVERSITÁRIA, SEM BRAÇO - ALTURA: 0,80CM - TAMPO 0,45CM X 0,43CM, EM MADEIRA DE...	BCJ (BIBLIOTECA - HALL)	R\$52.85	24/07/2003
8537	CADEIRA DE MADEIRA - ESTILO UNIVERSITÁRIA CADEIRA FIXA PARA BIBLIOTECA, ESTILO UNIVERSITÁRIA, SEM BRAÇO - ALTURA: 0,80CM - TAMPO 0,45CM X 0,43CM, EM MADEIRA DE...	PROACE ((PAVILHÃO DE AULAS II - PAV II/ PROACE))	R\$52.85	24/07/2003
8538	CADEIRA DE MADEIRA - ESTILO UNIVERSITÁRIA CADEIRA FIXA PARA BIBLIOTECA, ESTILO UNIVERSITÁRIA, SEM BRAÇO - ALTURA: 0,80CM - TAMPO 0,45CM X 0,43CM, EM MADEIRA DE...	JANAÚBA (PAVILHÃO DE AULAS - HALL 1º ANDAR)	R\$52.85	24/07/2003
8539	CADEIRA DE MADEIRA - ESTILO UNIVERSITÁRIA CADEIRA FIXA PARA BIBLIOTECA, ESTILO UNIVERSITÁRIA, SEM BRAÇO - ALTURA: 0,80CM - TAMPO 0,45CM X 0,43CM, EM MADEIRA DE...	PROACE ((PAVILHÃO DE AULAS II - PAV II/ PROACE))	R\$52.85	24/07/2003
8540	CADEIRA DE MADEIRA - ESTILO UNIVERSITÁRIA CADEIRA FIXA PARA BIBLIOTECA, ESTILO UNIVERSITÁRIA, SEM BRAÇO	UNAÍ (CAMPUS UNAÍ)	R\$52.85	24/07/2003

Relatório de todos os bens da UFVJM

Nº Bem	Descrição	Localização	Valor Aquisição	Data Aquisição
8540	- ALTURA: 0,80CM - TAMPO 0,45CM X 0,43CM, EM MADEIRA DE...	UNAÍ (CAMPUS UNAÍ)	R\$52.85	24/07/2003
8541	CADEIRA DE MADEIRA - ESTILO UNIVERSITÁRIA CADEIRA FIXA PARA BIBLIOTECA, ESTILO UNIVERSITÁRIA, SEM BRAÇO - ALTURA: 0,80CM - TAMPO 0,45CM X 0,43CM, EM MADEIRA DE...	PROACE ((PAVILHÃO DE AULAS II - PAV II/ PROACE))	R\$52.85	24/07/2003
8542	CADEIRA DE MADEIRA - ESTILO UNIVERSITÁRIA CADEIRA FIXA PARA BIBLIOTECA, ESTILO UNIVERSITÁRIA, SEM BRAÇO - ALTURA: 0,80CM - TAMPO 0,45CM X 0,43CM, EM MADEIRA DE...	JANAÚBA (PAVILHÃO DE AULAS - HALL 1º ANDAR)	R\$52.85	24/07/2003
8543	CADEIRA DE MADEIRA - ESTILO UNIVERSITÁRIA CADEIRA FIXA PARA BIBLIOTECA, ESTILO UNIVERSITÁRIA, SEM BRAÇO - ALTURA: 0,80CM - TAMPO 0,45CM X 0,43CM, EM MADEIRA DE...	UNAÍ (CAMPUS UNAÍ)	R\$52.85	24/07/2003
8544	CADEIRA DE MADEIRA - ESTILO UNIVERSITÁRIA CADEIRA FIXA PARA BIBLIOTECA, ESTILO UNIVERSITÁRIA, SEM BRAÇO - ALTURA: 0,80CM - TAMPO 0,45CM X 0,43CM, EM MADEIRA DE...	PROACE ((PAVILHÃO DE AULAS II - PAV II/ PROACE))	R\$52.85	24/07/2003
8545	CADEIRA DE MADEIRA - ESTILO UNIVERSITÁRIA CADEIRA FIXA PARA BIBLIOTECA, ESTILO UNIVERSITÁRIA, SEM BRAÇO - ALTURA: 0,80CM - TAMPO 0,45CM X 0,43CM, EM MADEIRA DE...	UNAÍ (CAMPUS UNAÍ)	R\$52.85	24/07/2003
8546	CADEIRA DE MADEIRA - ESTILO UNIVERSITÁRIA CADEIRA FIXA PARA BIBLIOTECA, ESTILO UNIVERSITÁRIA, SEM BRAÇO - ALTURA: 0,80CM - TAMPO 0,45CM X 0,43CM, EM MADEIRA DE...	PROGRAD ((PRÓ - REITORIA DE GRADUAÇÃO - CAMPUS JK))	R\$52.85	24/07/2003
8547	CADEIRA DE MADEIRA - ESTILO UNIVERSITÁRIA CADEIRA FIXA PARA BIBLIOTECA, ESTILO UNIVERSITÁRIA, SEM BRAÇO - ALTURA: 0,80CM - TAMPO 0,45CM X 0,43CM, EM MADEIRA DE...	PROAD ((RESTAURANTE - CAMPUS JK / PROAD - PATRIMÔNIO))	R\$52.85	24/07/2003
8548	CADEIRA DE MADEIRA - ESTILO UNIVERSITÁRIA CADEIRA FIXA PARA BIBLIOTECA, ESTILO UNIVERSITÁRIA, SEM BRAÇO - ALTURA: 0,80CM - TAMPO 0,45CM X 0,43CM, EM MADEIRA DE...	UNAÍ (CAMPUS UNAÍ)	R\$52.85	24/07/2003
8549	CADEIRA DE MADEIRA - ESTILO UNIVERSITÁRIA	JANAUBA (PAVILHAO DE AULAS - HALL 1º ANDAR)	R\$52.85	24/07/2003

Relatório de todos os bens da UFVJM

Nº Bem	Descrição	Localização	Valor Aquisição	Data Aquisição
8549	CADEIRA FIXA PARA BIBLIOTECA, ESTILO UNIVERSITÁRIA, SEM BRAÇO - ALTURA: 0,80CM - TAMPO 0,45CM X 0,43CM, EM MADEIRA DE...	JANAÚBA (PAVILHÃO DE AULAS - HALL 1º ANDAR)	R\$52.85	24/07/2003
8550	CADEIRA DE MADEIRA - ESTILO UNIVERSITÁRIA CADEIRA FIXA PARA BIBLIOTECA, ESTILO UNIVERSITÁRIA, SEM BRAÇO - ALTURA: 0,80CM - TAMPO 0,45CM X 0,43CM, EM MADEIRA DE...	UNAÍ (CAMPUS UNAÍ)	R\$52.85	24/07/2003
8551	CADEIRA DE MADEIRA - ESTILO UNIVERSITÁRIA CADEIRA FIXA PARA BIBLIOTECA, ESTILO UNIVERSITÁRIA, SEM BRAÇO - ALTURA: 0,80CM - TAMPO 0,45CM X 0,43CM, EM MADEIRA DE...	PROACE ((PAVILHÃO DE AULAS II - PAV II/ PROACE))	R\$52.85	24/07/2003
8552	CADEIRA DE MADEIRA - ESTILO UNIVERSITÁRIA CADEIRA FIXA PARA BIBLIOTECA, ESTILO UNIVERSITÁRIA, SEM BRAÇO - ALTURA: 0,80CM - TAMPO 0,45CM X 0,43CM, EM MADEIRA DE...	UNAÍ (CAMPUS UNAÍ)	R\$52.85	24/07/2003
8553	CADEIRA DE MADEIRA - ESTILO UNIVERSITÁRIA CADEIRA FIXA PARA BIBLIOTECA, ESTILO UNIVERSITÁRIA, SEM BRAÇO - ALTURA: 0,80CM - TAMPO 0,45CM X 0,43CM, EM MADEIRA DE...	JANAÚBA (PAVILHÃO DE AULAS - HALL 1º ANDAR)	R\$52.85	24/07/2003
8554	CADEIRA DE MADEIRA - ESTILO UNIVERSITÁRIA CADEIRA FIXA PARA BIBLIOTECA, ESTILO UNIVERSITÁRIA, SEM BRAÇO - ALTURA: 0,80CM - TAMPO 0,45CM X 0,43CM, EM MADEIRA DE...	PROACE ((PAVILHÃO DE AULAS II - PAV II/ PROACE))	R\$52.85	24/07/2003
8555	CADEIRA DE MADEIRA - ESTILO UNIVERSITÁRIA CADEIRA FIXA PARA BIBLIOTECA, ESTILO UNIVERSITÁRIA, SEM BRAÇO - ALTURA: 0,80CM - TAMPO 0,45CM X 0,43CM, EM MADEIRA DE...	JANAÚBA (PAVILHÃO DE AULAS - HALL 1º ANDAR)	R\$52.85	24/07/2003
8556	CADEIRA DE MADEIRA - ESTILO UNIVERSITÁRIA CADEIRA FIXA PARA BIBLIOTECA, ESTILO UNIVERSITÁRIA, SEM BRAÇO - ALTURA: 0,80CM - TAMPO 0,45CM X 0,43CM, EM MADEIRA DE...	PROACE ((PAVILHÃO DE AULAS II - PAV II/ PROACE))	R\$52.85	24/07/2003
8557	CADEIRA DE MADEIRA - ESTILO UNIVERSITÁRIA CADEIRA FIXA PARA BIBLIOTECA, ESTILO UNIVERSITÁRIA, SEM BRAÇO - ALTURA: 0,80CM - TAMPO 0,45CM X 0,43CM, EM	UNAÍ (CAMPUS UNAÍ)	R\$52.85	24/07/2003

Relatório de todos os bens da UFVJM

Nº Bem	Descrição	Localização	Valor Aquisição	Data Aquisição
8557	MADEIRA DE...	UNAÍ (CAMPUS UNAÍ)	R\$52.85	24/07/2003
8558	CADEIRA DE MADEIRA - ESTILO UNIVERSITÁRIA CADEIRA FIXA PARA BIBLIOTECA, ESTILO UNIVERSITÁRIA, SEM BRAÇO - ALTURA: 0,80CM - TAMPO 0,45CM X 0,43CM, EM MADEIRA DE...	UNAÍ (CAMPUS UNAÍ)	R\$52.85	24/07/2003
8559	CADEIRA DE MADEIRA - ESTILO UNIVERSITÁRIA CADEIRA FIXA PARA BIBLIOTECA, ESTILO UNIVERSITÁRIA, SEM BRAÇO - ALTURA: 0,80CM - TAMPO 0,45CM X 0,43CM, EM MADEIRA DE...	UNAÍ (CAMPUS UNAÍ)	R\$52.85	24/07/2003
8560	CADEIRA DE MADEIRA - ESTILO UNIVERSITÁRIA CADEIRA FIXA PARA BIBLIOTECA, ESTILO UNIVERSITÁRIA, SEM BRAÇO - ALTURA: 0,80CM - TAMPO 0,45CM X 0,43CM, EM MADEIRA DE...	BCJ (BIBLIOTECA - HALL)	R\$52.85	24/07/2003
8561	CADEIRA DE MADEIRA - ESTILO UNIVERSITÁRIA CADEIRA FIXA PARA BIBLIOTECA, ESTILO UNIVERSITÁRIA, SEM BRAÇO - ALTURA: 0,80CM - TAMPO 0,45CM X 0,43CM, EM MADEIRA DE...	JANAÚBA (PAVILHÃO DE AULAS - HALL 1º ANDAR)	R\$52.85	24/07/2003
8562	CADEIRA DE MADEIRA - ESTILO UNIVERSITÁRIA CADEIRA FIXA PARA BIBLIOTECA, ESTILO UNIVERSITÁRIA, SEM BRAÇO - ALTURA: 0,80CM - TAMPO 0,45CM X 0,43CM, EM MADEIRA DE...	JANAÚBA (PAVILHÃO DE AULAS - HALL 1º ANDAR)	R\$52.85	24/07/2003
8563	CADEIRA DE MADEIRA - ESTILO UNIVERSITÁRIA CADEIRA FIXA PARA BIBLIOTECA, ESTILO UNIVERSITÁRIA, SEM BRAÇO - ALTURA: 0,80CM - TAMPO 0,45CM X 0,43CM, EM MADEIRA DE...	JANAÚBA (PAVILHÃO DE AULAS - HALL 1º ANDAR)	R\$52.85	24/07/2003
8564	CADEIRA DE MADEIRA - ESTILO UNIVERSITÁRIA CADEIRA FIXA PARA BIBLIOTECA, ESTILO UNIVERSITÁRIA, SEM BRAÇO - ALTURA: 0,80CM - TAMPO 0,45CM X 0,43CM, EM MADEIRA DE...	UNAÍ (CAMPUS UNAÍ)	R\$52.85	24/07/2003
8565	CADEIRA DE MADEIRA - ESTILO UNIVERSITÁRIA CADEIRA FIXA PARA BIBLIOTECA, ESTILO UNIVERSITÁRIA, SEM BRAÇO - ALTURA: 0,80CM - TAMPO 0,45CM X 0,43CM, EM MADEIRA DE...	UNAÍ (CAMPUS UNAÍ)	R\$52.85	24/07/2003
8566	CADEIRA DE MADEIRA - ESTILO UNIVERSITÁRIA CADEIRA FIXA PARA	PROAD ((RESTAURANTE - CAMPUS JK))	R\$52.85	24/07/2003

Relatório de todos os bens da UFVJM

Nº Bem	Descrição	Localização	Valor Aquisição	Data Aquisição
8566	BIBLIOTECA, ESTILO UNIVERSITÁRIA, SEM BRAÇO - ALTURA: 0,80CM - TAMPO 0,45CM X 0,43CM, EM MADEIRA DE...	PROAD ((RESTAURANTE - CAMPUS JK))	R\$52.85	24/07/2003
8567	CADEIRA DE MADEIRA - ESTILO UNIVERSITÁRIA CADEIRA FIXA PARA BIBLIOTECA, ESTILO UNIVERSITÁRIA, SEM BRAÇO - ALTURA: 0,80CM - TAMPO 0,45CM X 0,43CM, EM MADEIRA DE...	FLO ((PRÉDIO ENGENHARIA FLORESTAL - CAMPUS JK))	R\$52.85	24/07/2003
8568	CADEIRA DE MADEIRA - ESTILO UNIVERSITÁRIA CADEIRA FIXA PARA BIBLIOTECA, ESTILO UNIVERSITÁRIA, SEM BRAÇO - ALTURA: 0,80CM - TAMPO 0,45CM X 0,43CM, EM MADEIRA DE...	JANAÚBA (PAVILHÃO DE AULAS - HALL 1º ANDAR)	R\$52.85	24/07/2003
8569	CADEIRA DE MADEIRA - ESTILO UNIVERSITÁRIA CADEIRA FIXA PARA BIBLIOTECA, ESTILO UNIVERSITÁRIA, SEM BRAÇO - ALTURA: 0,80CM - TAMPO 0,45CM X 0,43CM, EM MADEIRA DE...	UNAÍ (CAMPUS UNAÍ)	R\$52.85	24/07/2003
8570	CADEIRA DE MADEIRA - ESTILO UNIVERSITÁRIA CADEIRA FIXA PARA BIBLIOTECA, ESTILO UNIVERSITÁRIA, SEM BRAÇO - ALTURA: 0,80CM - TAMPO 0,45CM X 0,43CM, EM MADEIRA DE...	JANAÚBA (PAVILHÃO DE AULAS - HALL 1º ANDAR)	R\$52.85	24/07/2003
8571	CADEIRA DE MADEIRA - ESTILO UNIVERSITÁRIA CADEIRA FIXA PARA BIBLIOTECA, ESTILO UNIVERSITÁRIA, SEM BRAÇO - ALTURA: 0,80CM - TAMPO 0,45CM X 0,43CM, EM MADEIRA DE...	UNAÍ (CAMPUS UNAÍ)	R\$52.85	24/07/2003
8572	CADEIRA DE MADEIRA - ESTILO UNIVERSITÁRIA CADEIRA FIXA PARA BIBLIOTECA, ESTILO UNIVERSITÁRIA, SEM BRAÇO - ALTURA: 0,80CM - TAMPO 0,45CM X 0,43CM, EM MADEIRA DE...	PROACE ((PAVILHÃO DE AULAS II - PAV II/ PROACE))	R\$52.85	24/07/2003
8573	CADEIRA DE MADEIRA - ESTILO UNIVERSITÁRIA CADEIRA FIXA PARA BIBLIOTECA, ESTILO UNIVERSITÁRIA, SEM BRAÇO - ALTURA: 0,80CM - TAMPO 0,45CM X 0,43CM, EM MADEIRA DE...	JANAÚBA (PAVILHÃO DE AULAS - HALL 1º ANDAR)	R\$52.85	24/07/2003
8574	CADEIRA DE MADEIRA - ESTILO UNIVERSITÁRIA CADEIRA FIXA PARA BIBLIOTECA, ESTILO UNIVERSITÁRIA, SEM BRAÇO - ALTURA: 0,80CM - TAMPO 0,45CM X 0,43CM, EM MADEIRA DE...	JANAÚBA (PAVILHÃO DE AULAS - HALL 1º ANDAR)	R\$52.85	24/07/2003

Relatório de todos os bens da UFVJM

Nº Bem	Descrição	Localização	Valor Aquisição	Data Aquisição
8575	CADEIRA DE MADEIRA - ESTILO UNIVERSITÁRIA CADEIRA FIXA PARA BIBLIOTECA, ESTILO UNIVERSITÁRIA, SEM BRAÇO - ALTURA: 0,80CM - TAMPO 0,45CM X 0,43CM, EM MADEIRA DE...	JANAÚBA (PAVILHÃO DE AULAS - HALL 1º ANDAR)	R\$52.85	24/07/2003
8576	CADEIRA DE MADEIRA - ESTILO UNIVERSITÁRIA CADEIRA FIXA PARA BIBLIOTECA, ESTILO UNIVERSITÁRIA, SEM BRAÇO - ALTURA: 0,80CM - TAMPO 0,45CM X 0,43CM, EM MADEIRA DE...	PROACE ((PAVILHÃO DE AULAS II - PAV II/ PROACE))	R\$52.85	24/07/2003
8577	CADEIRA DE MADEIRA - ESTILO UNIVERSITÁRIA CADEIRA FIXA PARA BIBLIOTECA, ESTILO UNIVERSITÁRIA, SEM BRAÇO - ALTURA: 0,80CM - TAMPO 0,45CM X 0,43CM, EM MADEIRA DE...	UNAÍ (CAMPUS UNAÍ)	R\$52.85	24/07/2003
8578	CADEIRA DE MADEIRA - ESTILO UNIVERSITÁRIA CADEIRA FIXA PARA BIBLIOTECA, ESTILO UNIVERSITÁRIA, SEM BRAÇO - ALTURA: 0,80CM - TAMPO 0,45CM X 0,43CM, EM MADEIRA DE...	UNAÍ (CAMPUS UNAÍ)	R\$52.85	24/07/2003
8579	CADEIRA DE MADEIRA - ESTILO UNIVERSITÁRIA CADEIRA FIXA PARA BIBLIOTECA, ESTILO UNIVERSITÁRIA, SEM BRAÇO - ALTURA: 0,80CM - TAMPO 0,45CM X 0,43CM, EM MADEIRA DE...	UNAÍ (CAMPUS UNAÍ)	R\$52.85	24/07/2003
8580	CADEIRA DE MADEIRA - ESTILO UNIVERSITÁRIA CADEIRA FIXA PARA BIBLIOTECA, ESTILO UNIVERSITÁRIA, SEM BRAÇO - ALTURA: 0,80CM - TAMPO 0,45CM X 0,43CM, EM MADEIRA DE...	PROACE ((PAVILHÃO DE AULAS II - PAV II/ PROACE))	R\$52.85	24/07/2003
8581	CADEIRA DE MADEIRA - ESTILO UNIVERSITÁRIA CADEIRA FIXA PARA BIBLIOTECA, ESTILO UNIVERSITÁRIA, SEM BRAÇO - ALTURA: 0,80CM - TAMPO 0,45CM X 0,43CM, EM MADEIRA DE...	JANAÚBA (PAVILHÃO DE AULAS - HALL 1º ANDAR)	R\$52.85	24/07/2003
8582	CADEIRA DE MADEIRA - ESTILO UNIVERSITÁRIA CADEIRA FIXA PARA BIBLIOTECA, ESTILO UNIVERSITÁRIA, SEM BRAÇO - ALTURA: 0,80CM - TAMPO 0,45CM X 0,43CM, EM MADEIRA DE...	PROACE ((PAVILHÃO DE AULAS II - PAV II/ PROACE))	R\$52.85	24/07/2003
8583	CADEIRA DE MADEIRA - ESTILO UNIVERSITÁRIA CADEIRA FIXA PARA BIBLIOTECA, ESTILO UNIVERSITÁRIA, SEM BRAÇO	PROACE ((PAVILHÃO DE AULAS II - PAV II/ PROACE))	R\$52.85	24/07/2003

Relatório de todos os bens da UFVJM

Nº Bem	Descrição	Localização	Valor Aquisição	Data Aquisição
8583	- ALTURA: 0,80CM - TAMPO 0,45CM X 0,43CM, EM MADEIRA DE...	PROACE ((PAVILHÃO DE AULAS II - PAV II/ PROACE))	R\$52.85	24/07/2003
8584	CADEIRA DE MADEIRA - ESTILO UNIVERSITÁRIA CADEIRA FIXA PARA BIBLIOTECA, ESTILO UNIVERSITÁRIA, SEM BRAÇO - ALTURA: 0,80CM - TAMPO 0,45CM X 0,43CM, EM MADEIRA DE...	PROACE ((PAVILHÃO DE AULAS II - PAV II/ PROACE))	R\$52.85	24/07/2003
8585	CADEIRA DE MADEIRA - ESTILO UNIVERSITÁRIA CADEIRA FIXA PARA BIBLIOTECA, ESTILO UNIVERSITÁRIA, SEM BRAÇO - ALTURA: 0,80CM - TAMPO 0,45CM X 0,43CM, EM MADEIRA DE...	PROACE ((PAVILHÃO DE AULAS II - PAV II/ PROACE))	R\$52.85	24/07/2003
8586	CADEIRA DE MADEIRA - ESTILO UNIVERSITÁRIA CADEIRA FIXA PARA BIBLIOTECA, ESTILO UNIVERSITÁRIA, SEM BRAÇO - ALTURA: 0,80CM - TAMPO 0,45CM X 0,43CM, EM MADEIRA DE...	PROGRAD ((PAVILHÃO DE AULAS I - CAMPUS JK))	R\$52.85	24/07/2003
8587	CADEIRA DE MADEIRA - ESTILO UNIVERSITÁRIA CADEIRA FIXA PARA BIBLIOTECA, ESTILO UNIVERSITÁRIA, SEM BRAÇO - ALTURA: 0,80CM - TAMPO 0,45CM X 0,43CM, EM MADEIRA DE...	PROACE ((PAVILHÃO DE AULAS II - PAV II/ PROACE))	R\$52.85	24/07/2003
8588	CADEIRA DE MADEIRA - ESTILO UNIVERSITÁRIA CADEIRA FIXA PARA BIBLIOTECA, ESTILO UNIVERSITÁRIA, SEM BRAÇO - ALTURA: 0,80CM - TAMPO 0,45CM X 0,43CM, EM MADEIRA DE...	PROACE ((PAVILHÃO DE AULAS II - PAV II/ PROACE))	R\$52.85	24/07/2003
8589	CADEIRA DE MADEIRA - ESTILO UNIVERSITÁRIA CADEIRA FIXA PARA BIBLIOTECA, ESTILO UNIVERSITÁRIA, SEM BRAÇO - ALTURA: 0,80CM - TAMPO 0,45CM X 0,43CM, EM MADEIRA DE...	PROACE ((PAVILHÃO DE AULAS II - PAV II/ PROACE))	R\$52.85	24/07/2003
8590	CADEIRA DE MADEIRA - ESTILO UNIVERSITÁRIA CADEIRA FIXA PARA BIBLIOTECA, ESTILO UNIVERSITÁRIA, SEM BRAÇO - ALTURA: 0,80CM - TAMPO 0,45CM X 0,43CM, EM MADEIRA DE...	FCA (LAB. DE TOPOGRAFIA - SL 93 - AGRÁRIAS - CAMPUS II)	R\$52.85	24/07/2003
8591	CADEIRA DE MADEIRA - ESTILO UNIVERSITÁRIA CADEIRA FIXA PARA BIBLIOTECA, ESTILO UNIVERSITÁRIA, SEM BRAÇO - ALTURA: 0,80CM - TAMPO 0,45CM X 0,43CM, EM MADEIRA DE...	FCA (SALA DOS PROFESSORES - AGRÁRIAS - CAMPUS II)	R\$52.85	24/07/2003
8592	CADEIRA DE MADEIRA - ESTILO UNIVERSITÁRIA	FCA (LAB. DE CAFÉ - CAMPUS II.)	R\$52.85	24/07/2003

Relatório de todos os bens da UFVJM

Nº Bem	Descrição	Localização	Valor Aquisição	Data Aquisição
8592	CADEIRA FIXA PARA BIBLIOTECA, ESTILO UNIVERSITÁRIA, SEM BRAÇO - ALTURA: 0,80CM - TAMPO 0,45CM X 0,43CM, EM MADEIRA DE...	FCA (LAB. DE CAFÉ - CAMPUS II.)	R\$52.85	24/07/2003
8593	CADEIRA DE MADEIRA - ESTILO UNIVERSITÁRIA CADEIRA FIXA PARA BIBLIOTECA, ESTILO UNIVERSITÁRIA, SEM BRAÇO - ALTURA: 0,80CM - TAMPO 0,45CM X 0,43CM, EM MADEIRA DE...	FCA (LAB. DE TOPOGRAFIA - SL 93 - AGRÁRIAS - CAMPUS II)	R\$52.85	24/07/2003
8594	CADEIRA DE MADEIRA - ESTILO UNIVERSITÁRIA CADEIRA FIXA PARA BIBLIOTECA, ESTILO UNIVERSITÁRIA, SEM BRAÇO - ALTURA: 0,80CM - TAMPO 0,45CM X 0,43CM, EM MADEIRA DE...	PROGEP ((PRÓ - REITORIA DE GESTÃO DE PESSOAS - PROGEP))	R\$52.85	24/07/2003
8595	CADEIRA DE MADEIRA - ESTILO UNIVERSITÁRIA CADEIRA FIXA PARA BIBLIOTECA, ESTILO UNIVERSITÁRIA, SEM BRAÇO - ALTURA: 0,80CM - TAMPO 0,45CM X 0,43CM, EM MADEIRA DE...	PROEXC ((PRÓ - REITORIA DE EXTENSÃO E CULTURA - PROEXC))	R\$52.85	24/07/2003
8596	CADEIRA DE MADEIRA - ESTILO UNIVERSITÁRIA CADEIRA FIXA PARA BIBLIOTECA, ESTILO UNIVERSITÁRIA, SEM BRAÇO - ALTURA: 0,80CM - TAMPO 0,45CM X 0,43CM, EM MADEIRA DE...	UNAÍ (PVA - SALA 07 - BIBLIOTECA - CAMPUS UNAÍ)	R\$52.85	24/07/2003
8597	CADEIRA DE MADEIRA - ESTILO UNIVERSITÁRIA CADEIRA FIXA PARA BIBLIOTECA, ESTILO UNIVERSITÁRIA, SEM BRAÇO - ALTURA: 0,80CM - TAMPO 0,45CM X 0,43CM, EM MADEIRA DE...	FCBS ((LAB. PATOLOGIA - CAMPUS I))	R\$52.85	24/07/2003
8598	CADEIRA DE MADEIRA - ESTILO UNIVERSITÁRIA CADEIRA FIXA PARA BIBLIOTECA, ESTILO UNIVERSITÁRIA, SEM BRAÇO - ALTURA: 0,80CM - TAMPO 0,45CM X 0,43CM, EM MADEIRA DE...	NUT ((LAB. TECNOLOGIA E BIOMASSA DO CERRADO/CAFÉ - NUT))	R\$52.85	24/07/2003
8599	CADEIRA DE MADEIRA - ESTILO UNIVERSITÁRIA CADEIRA FIXA PARA BIBLIOTECA, ESTILO UNIVERSITÁRIA, SEM BRAÇO - ALTURA: 0,80CM - TAMPO 0,45CM X 0,43CM, EM MADEIRA DE...	FCA (SALA DOS PROFESSORES - AGRÁRIAS - CAMPUS II)	R\$52.85	24/07/2003
8600	CADEIRA DE MADEIRA - ESTILO UNIVERSITÁRIA CADEIRA FIXA PARA BIBLIOTECA, ESTILO UNIVERSITÁRIA, SEM BRAÇO - ALTURA: 0,80CM - TAMPO 0,45CM X 0,43CM, EM	FCA (SALA DOS PROFESSORES - AGRÁRIAS - CAMPUS II)	R\$52.85	24/07/2003

Relatório de todos os bens da UFVJM

Nº Bem	Descrição	Localização	Valor Aquisição	Data Aquisição
8600	MADEIRA DE...	FCA (SALA DOS PROFESSORES - AGRÁRIAS - CAMPUS II)	R\$52.85	24/07/2003
8601	CADEIRA DE MADEIRA - ESTILO UNIVERSITÁRIA CADEIRA FIXA PARA BIBLIOTECA, ESTILO UNIVERSITÁRIA, SEM BRAÇO - ALTURA: 0,80CM - TAMPO 0,45CM X 0,43CM, EM MADEIRA DE...	PROGRAD ((PAVILHÃO DE AULAS I - CAMPUS JK))	R\$52.85	24/07/2003
8602	CADEIRA DE MADEIRA - ESTILO UNIVERSITÁRIA CADEIRA FIXA PARA BIBLIOTECA, ESTILO UNIVERSITÁRIA, SEM BRAÇO - ALTURA: 0,80CM - TAMPO 0,45CM X 0,43CM, EM MADEIRA DE...	BCJ (BIBLIOTECA - HALL)	R\$52.85	24/07/2003
8603	CADEIRA DE MADEIRA - ESTILO UNIVERSITÁRIA CADEIRA FIXA PARA BIBLIOTECA, ESTILO UNIVERSITÁRIA, SEM BRAÇO - ALTURA: 0,80CM - TAMPO 0,45CM X 0,43CM, EM MADEIRA DE...	BCJ (BIBLIOTECA - HALL)	R\$52.85	24/07/2003
8604	CADEIRA DE MADEIRA - ESTILO UNIVERSITÁRIA CADEIRA FIXA PARA BIBLIOTECA, ESTILO UNIVERSITÁRIA, SEM BRAÇO - ALTURA: 0,80CM - TAMPO 0,45CM X 0,43CM, EM MADEIRA DE...	JANAÚBA (PAVILHÃO DE AULAS - HALL 1º ANDAR)	R\$52.85	24/07/2003
8605	CADEIRA DE MADEIRA - ESTILO UNIVERSITÁRIA CADEIRA FIXA PARA BIBLIOTECA, ESTILO UNIVERSITÁRIA, SEM BRAÇO - ALTURA: 0,80CM - TAMPO 0,45CM X 0,43CM, EM MADEIRA DE...	BCJ (BIBLIOTECA - HALL)	R\$52.85	24/07/2003
8606	CADEIRA DE MADEIRA - ESTILO UNIVERSITÁRIA CADEIRA FIXA PARA BIBLIOTECA, ESTILO UNIVERSITÁRIA, SEM BRAÇO - ALTURA: 0,80CM - TAMPO 0,45CM X 0,43CM, EM MADEIRA DE...	BCJ (BIBLIOTECA - HALL)	R\$52.85	24/07/2003
8607	CADEIRA DE MADEIRA - ESTILO UNIVERSITÁRIA CADEIRA FIXA PARA BIBLIOTECA, ESTILO UNIVERSITÁRIA, SEM BRAÇO - ALTURA: 0,80CM - TAMPO 0,45CM X 0,43CM, EM MADEIRA DE...	UNAÍ (PVA - SALA 07 - BIBLIOTECA - CAMPUS UNAI)	R\$52.85	24/07/2003
8608	CADEIRA DE MADEIRA - ESTILO UNIVERSITÁRIA CADEIRA FIXA PARA BIBLIOTECA, ESTILO UNIVERSITÁRIA, SEM BRAÇO - ALTURA: 0,80CM - TAMPO 0,45CM X 0,43CM, EM MADEIRA DE...	UNAÍ (PVA - SALA 07 - BIBLIOTECA - CAMPUS UNAI)	R\$52.85	24/07/2003
8609	CADEIRA DE MADEIRA - ESTILO UNIVERSITÁRIA CADEIRA FIXA PARA	UNAÍ (PVA - SALA 07 - BIBLIOTECA - CAMPUS UNAI)	R\$52.85	24/07/2003

Relatório de todos os bens da UFVJM

Nº Bem	Descrição	Localização	Valor Aquisição	Data Aquisição
8609	BIBLIOTECA, ESTILO UNIVERSITÁRIA, SEM BRAÇO - ALTURA: 0,80CM - TAMPO 0,45CM X 0,43CM, EM MADEIRA DE...	UNAÍ (PVA - SALA 07 - BIBLIOTECA - CAMPUS UNAÍ)	R\$52.85	24/07/2003
8610	CADEIRA DE MADEIRA - ESTILO UNIVERSITÁRIA CADEIRA FIXA PARA BIBLIOTECA, ESTILO UNIVERSITÁRIA, SEM BRAÇO - ALTURA: 0,80CM - TAMPO 0,45CM X 0,43CM, EM MADEIRA DE...	BCJ (BIBLIOTECA - HALL)	R\$52.85	24/07/2003
8611	CADEIRA DE MADEIRA - ESTILO UNIVERSITÁRIA CADEIRA FIXA PARA BIBLIOTECA, ESTILO UNIVERSITÁRIA, SEM BRAÇO - ALTURA: 0,80CM - TAMPO 0,45CM X 0,43CM, EM MADEIRA DE...	PROACE ((PAVILHÃO DE AULAS II - PAV II/ PROACE))	R\$52.85	24/07/2003
8612	CADEIRA DE MADEIRA - ESTILO UNIVERSITÁRIA CADEIRA FIXA PARA BIBLIOTECA, ESTILO UNIVERSITÁRIA, SEM BRAÇO - ALTURA: 0,80CM - TAMPO 0,45CM X 0,43CM, EM MADEIRA DE...	UNAÍ (CAMPUS UNAÍ)	R\$52.85	24/07/2003
8613	CADEIRA DE MADEIRA - ESTILO UNIVERSITÁRIA CADEIRA FIXA PARA BIBLIOTECA, ESTILO UNIVERSITÁRIA, SEM BRAÇO - ALTURA: 0,80CM - TAMPO 0,45CM X 0,43CM, EM MADEIRA DE...	DEAD ((PARQUE DA CIÊNCIA - DEAD / CAMPUS I))	R\$52.85	24/07/2003
8614	CADEIRA DE MADEIRA - ESTILO UNIVERSITÁRIA CADEIRA FIXA PARA BIBLIOTECA, ESTILO UNIVERSITÁRIA, SEM BRAÇO - ALTURA: 0,80CM - TAMPO 0,45CM X 0,43CM, EM MADEIRA DE...	BCJ (BIBLIOTECA - HALL)	R\$52.85	24/07/2003
8615	CADEIRA DE MADEIRA - ESTILO UNIVERSITÁRIA CADEIRA FIXA PARA BIBLIOTECA, ESTILO UNIVERSITÁRIA, SEM BRAÇO - ALTURA: 0,80CM - TAMPO 0,45CM X 0,43CM, EM MADEIRA DE...	PROACE ((PAVILHÃO DE AULAS II - PAV II/ PROACE))	R\$52.85	24/07/2003
8616	CADEIRA DE MADEIRA - ESTILO UNIVERSITÁRIA CADEIRA FIXA PARA BIBLIOTECA, ESTILO UNIVERSITÁRIA, SEM BRAÇO - ALTURA: 0,80CM - TAMPO 0,45CM X 0,43CM, EM MADEIRA DE...	PROACE ((PAVILHÃO DE AULAS II - PAV II/ PROACE))	R\$52.85	24/07/2003
8617	CADEIRA DE MADEIRA - ESTILO UNIVERSITÁRIA CADEIRA FIXA PARA BIBLIOTECA, ESTILO UNIVERSITÁRIA, SEM BRAÇO - ALTURA: 0,80CM - TAMPO 0,45CM X 0,43CM, EM MADEIRA DE...	PROEXC ((PRÓ - REITORIA DE EXTENSÃO E CULTURA - PROEXC))	R\$52.85	24/07/2003

Relatório de todos os bens da UFVJM

Nº Bem	Descrição	Localização	Valor Aquisição	Data Aquisição
8618	CADEIRA DE MADEIRA - ESTILO UNIVERSITÁRIA CADEIRA FIXA PARA BIBLIOTECA, ESTILO UNIVERSITÁRIA, SEM BRAÇO - ALTURA: 0,80CM - TAMPO 0,45CM X 0,43CM, EM MADEIRA DE...	PROACE ((PAVILHÃO DE AULAS II - PAV II/ PROACE))	R\$52.85	24/07/2003
8619	CADEIRA DE MADEIRA - ESTILO UNIVERSITÁRIA CADEIRA FIXA PARA BIBLIOTECA, ESTILO UNIVERSITÁRIA, SEM BRAÇO - ALTURA: 0,80CM - TAMPO 0,45CM X 0,43CM, EM MADEIRA DE...	BCJ (BIBLIOTECA - HALL)	R\$52.85	24/07/2003
8620	CADEIRA DE MADEIRA - ESTILO UNIVERSITÁRIA CADEIRA FIXA PARA BIBLIOTECA, ESTILO UNIVERSITÁRIA, SEM BRAÇO - ALTURA: 0,80CM - TAMPO 0,45CM X 0,43CM, EM MADEIRA DE...	DEAD ((PARQUE DA CIÊNCIA - DEAD / CAMPUS I))	R\$52.85	24/07/2003
8621	CADEIRA DE MADEIRA - ESTILO UNIVERSITÁRIA CADEIRA FIXA PARA BIBLIOTECA, ESTILO UNIVERSITÁRIA, SEM BRAÇO - ALTURA: 0,80CM - TAMPO 0,45CM X 0,43CM, EM MADEIRA DE...	UNAÍ (CAMPUS UNAÍ)	R\$52.85	24/07/2003
8622	CADEIRA DE MADEIRA - ESTILO UNIVERSITÁRIA CADEIRA FIXA PARA BIBLIOTECA, ESTILO UNIVERSITÁRIA, SEM BRAÇO - ALTURA: 0,80CM - TAMPO 0,45CM X 0,43CM, EM MADEIRA DE...	PROAD (BIBLIOTECA - CAMPUS II)	R\$52.85	24/07/2003
8623	CADEIRA DE MADEIRA - ESTILO UNIVERSITÁRIA CADEIRA FIXA PARA BIBLIOTECA, ESTILO UNIVERSITÁRIA, SEM BRAÇO - ALTURA: 0,80CM - TAMPO 0,45CM X 0,43CM, EM MADEIRA DE...	PROGRAD ((PRÓ - REITORIA DE GRADUAÇÃO - CAMPUS JK))	R\$52.85	24/07/2003
8624	CADEIRA DE MADEIRA - ESTILO UNIVERSITÁRIA CADEIRA FIXA PARA BIBLIOTECA, ESTILO UNIVERSITÁRIA, SEM BRAÇO - ALTURA: 0,80CM - TAMPO 0,45CM X 0,43CM, EM MADEIRA DE...	PROACE ((PAVILHÃO DE AULAS II - PAV II/ PROACE))	R\$52.85	24/07/2003
8625	CADEIRA DE MADEIRA - ESTILO UNIVERSITÁRIA CADEIRA FIXA PARA BIBLIOTECA, ESTILO UNIVERSITÁRIA, SEM BRAÇO - ALTURA: 0,80CM - TAMPO 0,45CM X 0,43CM, EM MADEIRA DE...	JANAÚBA (PAVILHÃO DE AULAS - HALL 1º ANDAR)	R\$52.85	24/07/2003
8626	CADEIRA DE MADEIRA - ESTILO UNIVERSITÁRIA CADEIRA FIXA PARA BIBLIOTECA, ESTILO UNIVERSITÁRIA, SEM BRAÇO	PROGRAD ((PAVILHÃO DE AULAS I - CAMPUS JK))	R\$52.85	24/07/2003

Relatório de todos os bens da UFVJM

Nº Bem	Descrição	Localização	Valor Aquisição	Data Aquisição
8626	- ALTURA: 0,80CM - TAMPO 0,45CM X 0,43CM, EM MADEIRA DE...	PROGRAD ((PAVILHÃO DE AULAS I-CAMPUS JK))	R\$52.85	24/07/2003
8627	CADEIRA CADEIRA FIXA EM MADEIRA, PARA BIBLIOTECA, ESTILO UNIVERSITÁRIO, SEM BRAÇO, ALTURA 0,80 CM, TAMPO 0,45 CM X 0,43 CM, ACABAMENTO PU NATURAL FOSCO MADEIR...	PROGRAD ((PAVILHÃO DE AULAS I-CAMPUS JK))	R\$52.85	24/07/2003
8628	CADEIRA DE MADEIRA - ESTILO UNIVERSITÁRIA CADEIRA FIXA PARA BIBLIOTECA, ESTILO UNIVERSITÁRIA, SEM BRAÇO - ALTURA: 0,80CM - TAMPO 0,45CM X 0,43CM, EM MADEIRA DE...	PROGRAD ((PRÓ - REITORIA DE GRADUAÇÃO - CAMPUS JK))	R\$52.85	24/07/2003
8629	CADEIRA DE MADEIRA - ESTILO UNIVERSITÁRIA CADEIRA FIXA PARA BIBLIOTECA, ESTILO UNIVERSITÁRIA, SEM BRAÇO - ALTURA: 0,80CM - TAMPO 0,45CM X 0,43CM, EM MADEIRA DE...	UNAÍ (CAMPUS UNAÍ)	R\$52.85	24/07/2003
8630	CADEIRA DE MADEIRA - ESTILO UNIVERSITÁRIA CADEIRA FIXA PARA BIBLIOTECA, ESTILO UNIVERSITÁRIA, SEM BRAÇO - ALTURA: 0,80CM - TAMPO 0,45CM X 0,43CM, EM MADEIRA DE...	UNAÍ (CAMPUS UNAÍ)	R\$52.85	24/07/2003
8631	CADEIRA DE MADEIRA - ESTILO UNIVERSITÁRIA CADEIRA FIXA PARA BIBLIOTECA, ESTILO UNIVERSITÁRIA, SEM BRAÇO - ALTURA: 0,80CM - TAMPO 0,45CM X 0,43CM, EM MADEIRA DE...	PROGRAD ((PAVILHÃO DE AULAS I-CAMPUS JK))	R\$52.85	24/07/2003
8632	CADEIRA DE MADEIRA - ESTILO UNIVERSITÁRIA CADEIRA FIXA PARA BIBLIOTECA, ESTILO UNIVERSITÁRIA, SEM BRAÇO - ALTURA: 0,80CM - TAMPO 0,45CM X 0,43CM, EM MADEIRA DE...	PROACE ((PAVILHÃO DE AULAS II - PAV II/ PROACE))	R\$52.85	24/07/2003
8633	CADEIRA DE MADEIRA - ESTILO UNIVERSITÁRIA CADEIRA FIXA PARA BIBLIOTECA, ESTILO UNIVERSITÁRIA, SEM BRAÇO - ALTURA: 0,80CM - TAMPO 0,45CM X 0,43CM, EM MADEIRA DE...	PROACE ((PAVILHÃO DE AULAS II - PAV II/ PROACE))	R\$52.85	24/07/2003
8634	CADEIRA CADEIRA FIXA EM MADEIRA, PARA BIBLIOTECA, ESTILO UNIVERSITÁRIO, SEM BRAÇO, ALTURA 0,80 CM, TAMPO 0,45 CM X 0,43 CM, ACABAMENTO PU NATURAL FOSCO MADEIR...	PROACE ((PAVILHÃO DE AULAS II - PAV II/ PROACE))	R\$52.85	24/07/2003
8635	CADEIRA CADEIRA FIXA EM MADEIRA, PARA	PROGRAD ((PAVILHÃO DE AULAS I-CAMPUS JK))	R\$52.85	24/07/2003

Relatório de todos os bens da UFVJM

Nº Bem	Descrição	Localização	Valor Aquisição	Data Aquisição
8635	BIBLIOTECA, ESTILO UNIVERSITÁRIO, SEM BRACO, ALTURA 0,80 CM, TAMPO 0,45 CM X 0,43 CM, ACABAMENTO PU NATURAL FOSCO MADEIR...	PROGRAD ((PAVILHÃO DE AULAS I - CAMPUS JK))	R\$52.85	24/07/2003
8636	CADEIRA DE MADEIRA - ESTILO UNIVERSITÁRIA CADEIRA FIXA PARA BIBLIOTECA, ESTILO UNIVERSITÁRIA, SEM BRAÇO - ALTURA: 0,80CM - TAMPO 0,45CM X 0,43CM, EM MADEIRA DE...	PROACE ((PAVILHÃO DE AULAS II - PAV II/ PROACE))	R\$52.85	24/07/2003
8637	CADEIRA CADEIRA FIXA EM MADEIRA, PARA BIBLIOTECA, ESTILO UNIVERSITÁRIO, SEM BRACO, ALTURA 0,80 CM, TAMPO 0,45 CM X 0,43 CM, ACABAMENTO PU NATURAL FOSCO MADEIR...	PROGRAD ((ÁUDIO E VÍDEO / PAVILHÃO DE AULAS I - CAMPUS JK))	R\$52.85	24/07/2003
8638	CADEIRA CADEIRA FIXA EM MADEIRA, PARA BIBLIOTECA, ESTILO UNIVERSITÁRIO, SEM BRACO, ALTURA 0,80 CM, TAMPO 0,45 CM X 0,43 CM, ACABAMENTO PU NATURAL FOSCO MADEIR...	PROAD (0 DIVISÃO DE PATRIMONIO)	R\$52.85	24/07/2003
8639	CADEIRA DE MADEIRA - ESTILO UNIVERSITÁRIA CADEIRA FIXA PARA BIBLIOTECA, ESTILO UNIVERSITÁRIA, SEM BRAÇO - ALTURA: 0,80CM - TAMPO 0,45CM X 0,43CM, EM MADEIRA DE...	PROACE ((PAVILHÃO DE AULAS II - PAV II/ PROACE))	R\$52.85	24/07/2003
8640	CADEIRA DE MADEIRA - ESTILO UNIVERSITÁRIA CADEIRA FIXA PARA BIBLIOTECA, ESTILO UNIVERSITÁRIA, SEM BRAÇO - ALTURA: 0,80CM - TAMPO 0,45CM X 0,43CM, EM MADEIRA DE...	JANAÚBA (PAVILHÃO DE AULAS - HALL 1º ANDAR)	R\$52.85	24/07/2003
8641	CADEIRA DE MADEIRA - ESTILO UNIVERSITÁRIA CADEIRA FIXA PARA BIBLIOTECA, ESTILO UNIVERSITÁRIA, SEM BRAÇO - ALTURA: 0,80CM - TAMPO 0,45CM X 0,43CM, EM MADEIRA DE...	JANAÚBA (PAVILHÃO DE AULAS - HALL 1º ANDAR)	R\$52.85	24/07/2003
8642	CADEIRA DE MADEIRA - ESTILO UNIVERSITÁRIA CADEIRA FIXA PARA BIBLIOTECA, ESTILO UNIVERSITÁRIA, SEM BRAÇO - ALTURA: 0,80CM - TAMPO 0,45CM X 0,43CM, EM MADEIRA DE...	JANAÚBA (PAVILHÃO DE AULAS - HALL 1º ANDAR)	R\$52.85	24/07/2003
8643	CADEIRA DE MADEIRA - ESTILO UNIVERSITÁRIA CADEIRA FIXA PARA BIBLIOTECA, ESTILO UNIVERSITÁRIA, SEM BRAÇO - ALTURA: 0,80CM - TAMPO 0,45CM X 0,43CM, EM	PROACE ((PAVILHÃO DE AULAS II - PAV II/ PROACE))	R\$52.85	24/07/2003

Relatório de todos os bens da UFVJM

Nº Bem	Descrição	Localização	Valor Aquisição	Data Aquisição
8643	MADEIRA DE...	PROACE ((PAVILHÃO DE AULAS II - PAV II/ PROACE))	R\$52.85	24/07/2003
8644	CADEIRA DE MADEIRA - ESTILO UNIVERSITÁRIA CADEIRA FIXA PARA BIBLIOTECA, ESTILO UNIVERSITÁRIA, SEM BRAÇO - ALTURA: 0,80CM - TAMPO 0,45CM X 0,43CM, EM MADEIRA DE...	PROACE ((PAVILHÃO DE AULAS II - PAV II/ PROACE))	R\$52.85	24/07/2003
8645	CADEIRA DE MADEIRA - ESTILO UNIVERSITÁRIA CADEIRA FIXA PARA BIBLIOTECA, ESTILO UNIVERSITÁRIA, SEM BRAÇO - ALTURA: 0,80CM - TAMPO 0,45CM X 0,43CM, EM MADEIRA DE...	BCJ (BIBLIOTECA - HALL)	R\$52.85	24/07/2003
8646	CADEIRA DE MADEIRA - ESTILO UNIVERSITÁRIA CADEIRA FIXA PARA BIBLIOTECA, ESTILO UNIVERSITÁRIA, SEM BRAÇO - ALTURA: 0,80CM - TAMPO 0,45CM X 0,43CM, EM MADEIRA DE...	UNAÍ (CAMPUS UNAÍ)	R\$52.85	24/07/2003
8647	CADEIRA DE MADEIRA - ESTILO UNIVERSITÁRIA CADEIRA FIXA PARA BIBLIOTECA, ESTILO UNIVERSITÁRIA, SEM BRAÇO - ALTURA: 0,80CM - TAMPO 0,45CM X 0,43CM, EM MADEIRA DE...	PROACE ((PAVILHÃO DE AULAS II - PAV II/ PROACE))	R\$52.85	24/07/2003
8648	CADEIRA DE MADEIRA - ESTILO UNIVERSITÁRIA CADEIRA FIXA PARA BIBLIOTECA, ESTILO UNIVERSITÁRIA, SEM BRAÇO - ALTURA: 0,80CM - TAMPO 0,45CM X 0,43CM, EM MADEIRA DE...	JANAÚBA (PAVILHÃO DE AULAS - HALL 1º ANDAR)	R\$52.85	24/07/2003
8649	CADEIRA DE MADEIRA - ESTILO UNIVERSITÁRIA CADEIRA FIXA PARA BIBLIOTECA, ESTILO UNIVERSITÁRIA, SEM BRAÇO - ALTURA: 0,80CM - TAMPO 0,45CM X 0,43CM, EM MADEIRA DE...	JANAÚBA (PAVILHÃO DE AULAS - HALL 1º ANDAR)	R\$52.85	24/07/2003
8650	CADEIRA DE MADEIRA - ESTILO UNIVERSITÁRIA CADEIRA FIXA PARA BIBLIOTECA, ESTILO UNIVERSITÁRIA, SEM BRAÇO - ALTURA: 0,80CM - TAMPO 0,45CM X 0,43CM, EM MADEIRA DE...	JANAÚBA (PAVILHÃO DE AULAS - HALL 1º ANDAR)	R\$52.85	24/07/2003
8651	CADEIRA DE MADEIRA - ESTILO UNIVERSITÁRIA CADEIRA FIXA PARA BIBLIOTECA, ESTILO UNIVERSITÁRIA, SEM BRAÇO - ALTURA: 0,80CM - TAMPO 0,45CM X 0,43CM, EM MADEIRA DE...	BCJ (BIBLIOTECA - HALL)	R\$52.85	24/07/2003
8652	CADEIRA CADEIRA FIXA EM MADEIRA, PARA BIBLIOTECA, ESTILO	PROACE ((PAVILHÃO DE AULAS II - PAV II/ PROACE))	R\$52.85	24/07/2003

Relatório de todos os bens da UFVJM

Nº Bem	Descrição	Localização	Valor Aquisição	Data Aquisição
8652	UNIVERSITÁRIO, SEM BRACO, ALTURA 0,80 CM, TAMPO 0,45 CM X 0,43 CM, ACABAMENTO PU NATURAL FOSCO MADEIR...	PROACE ((PAVILHÃO DE AULAS II - PAV II/ PROACE))	R\$52.85	24/07/2003
8653	CADEIRA DE MADEIRA - ESTILO UNIVERSITÁRIA CADEIRA FIXA PARA BIBLIOTECA, ESTILO UNIVERSITÁRIA, SEM BRAÇO - ALTURA: 0,80CM - TAMPO 0,45CM X 0,43CM, EM MADEIRA DE...	BCJ (BIBLIOTECA - HALL)	R\$52.85	24/07/2003
8654	CADEIRA DE MADEIRA - ESTILO UNIVERSITÁRIA CADEIRA FIXA PARA BIBLIOTECA, ESTILO UNIVERSITÁRIA, SEM BRAÇO - ALTURA: 0,80CM - TAMPO 0,45CM X 0,43CM, EM MADEIRA DE...	BCJ (BIBLIOTECA - HALL)	R\$52.85	24/07/2003
8655	CADEIRA DE MADEIRA - ESTILO UNIVERSITÁRIA CADEIRA FIXA PARA BIBLIOTECA, ESTILO UNIVERSITÁRIA, SEM BRAÇO - ALTURA: 0,80CM - TAMPO 0,45CM X 0,43CM, EM MADEIRA DE...	JANAÚBA (PAVILHÃO DE AULAS - HALL 1º ANDAR)	R\$52.85	24/07/2003
8656	CADEIRA DE MADEIRA - ESTILO UNIVERSITÁRIA CADEIRA FIXA PARA BIBLIOTECA, ESTILO UNIVERSITÁRIA, SEM BRAÇO - ALTURA: 0,80CM - TAMPO 0,45CM X 0,43CM, EM MADEIRA DE...	PROACE ((PAVILHÃO DE AULAS II - PAV II/ PROACE))	R\$52.85	24/07/2003
8657	CADEIRA DE MADEIRA - ESTILO UNIVERSITÁRIA CADEIRA FIXA PARA BIBLIOTECA, ESTILO UNIVERSITÁRIA, SEM BRAÇO - ALTURA: 0,80CM - TAMPO 0,45CM X 0,43CM, EM MADEIRA DE...	UNAÍ (CAMPUS UNAÍ)	R\$52.85	24/07/2003
8658	CADEIRA DE MADEIRA - ESTILO UNIVERSITÁRIA CADEIRA FIXA PARA BIBLIOTECA, ESTILO UNIVERSITÁRIA, SEM BRAÇO - ALTURA: 0,80CM - TAMPO 0,45CM X 0,43CM, EM MADEIRA DE...	JANAÚBA (PAVILHÃO DE AULAS - HALL 1º ANDAR)	R\$52.85	24/07/2003
8659	CADEIRA DE MADEIRA - ESTILO UNIVERSITÁRIA CADEIRA FIXA PARA BIBLIOTECA, ESTILO UNIVERSITÁRIA, SEM BRAÇO - ALTURA: 0,80CM - TAMPO 0,45CM X 0,43CM, EM MADEIRA DE...	PROGRAD ((PAVILHÃO DE AULAS II - CAMPUS JK))	R\$52.85	24/07/2003
8660	CADEIRA CADEIRA FIXA EM MADEIRA, PARA BIBLIOTECA, ESTILO UNIVERSITÁRIO, SEM BRACO, ALTURA 0,80 CM, TAMPO 0,45 CM X 0,43 CM, ACABAMENTO PU NATURAL FOSCO MADEIR...	PROACE ((PAVILHÃO DE AULAS II - PAV II/ PROACE))	R\$52.85	24/07/2003

Relatório de todos os bens da UFVJM

Nº Bem	Descrição	Localização	Valor Aquisição	Data Aquisição
8661	CADEIRA DE MADEIRA - ESTILO UNIVERSITÁRIA CADEIRA FIXA PARA BIBLIOTECA, ESTILO UNIVERSITÁRIA, SEM BRAÇO - ALTURA: 0,80CM - TAMPO 0,45CM X 0,43CM, EM MADEIRA DE...	JANAÚBA (PAVILHÃO DE AULAS - HALL 1º ANDAR)	R\$52.85	24/07/2003
8662	CADEIRA DE MADEIRA - ESTILO UNIVERSITÁRIA CADEIRA FIXA PARA BIBLIOTECA, ESTILO UNIVERSITÁRIA, SEM BRAÇO - ALTURA: 0,80CM - TAMPO 0,45CM X 0,43CM, EM MADEIRA DE...	JANAÚBA (PAVILHÃO DE AULAS - HALL 1º ANDAR)	R\$52.85	24/07/2003
8663	CADEIRA DE MADEIRA - ESTILO UNIVERSITÁRIA CADEIRA FIXA PARA BIBLIOTECA, ESTILO UNIVERSITÁRIA, SEM BRAÇO - ALTURA: 0,80CM - TAMPO 0,45CM X 0,43CM, EM MADEIRA DE...	PROACE ((PAVILHÃO DE AULAS II - PAV II/ PROACE))	R\$52.85	24/07/2003
8664	CADEIRA DE MADEIRA - ESTILO UNIVERSITÁRIA CADEIRA FIXA PARA BIBLIOTECA, ESTILO UNIVERSITÁRIA, SEM BRAÇO - ALTURA: 0,80CM - TAMPO 0,45CM X 0,43CM, EM MADEIRA DE...	PROGRAD ((PAVILHÃO DE AULAS II - CAMPUS JK))	R\$52.85	24/07/2003
8665	CADEIRA DE MADEIRA - ESTILO UNIVERSITÁRIA CADEIRA FIXA PARA BIBLIOTECA, ESTILO UNIVERSITÁRIA, SEM BRAÇO - ALTURA: 0,80CM - TAMPO 0,45CM X 0,43CM, EM MADEIRA DE...	JANAÚBA (PAVILHÃO DE AULAS - HALL 1º ANDAR)	R\$52.85	24/07/2003
8666	CADEIRA DE MADEIRA - ESTILO UNIVERSITÁRIA CADEIRA FIXA PARA BIBLIOTECA, ESTILO UNIVERSITÁRIA, SEM BRAÇO - ALTURA: 0,80CM - TAMPO 0,45CM X 0,43CM, EM MADEIRA DE...	PROAD (BIBLIOTECA - CAMPUS II)	R\$52.85	24/07/2003
8667	CADEIRA DE MADEIRA - ESTILO UNIVERSITÁRIA CADEIRA FIXA PARA BIBLIOTECA, ESTILO UNIVERSITÁRIA, SEM BRAÇO - ALTURA: 0,80CM - TAMPO 0,45CM X 0,43CM, EM MADEIRA DE...	BCJ (BIBLIOTECA - HALL)	R\$52.85	24/07/2003
8668	CADEIRA DE MADEIRA - ESTILO UNIVERSITÁRIA CADEIRA FIXA PARA BIBLIOTECA, ESTILO UNIVERSITÁRIA, SEM BRAÇO - ALTURA: 0,80CM - TAMPO 0,45CM X 0,43CM, EM MADEIRA DE...	UNAÍ (CAMPUS UNAÍ)	R\$52.85	24/07/2003
8669	CADEIRA DE MADEIRA - ESTILO UNIVERSITÁRIA CADEIRA FIXA PARA BIBLIOTECA, ESTILO UNIVERSITÁRIA, SEM BRAÇO	UNAÍ (CAMPUS UNAÍ)	R\$52.85	24/07/2003

Relatório de todos os bens da UFVJM

Nº Bem	Descrição	Localização	Valor Aquisição	Data Aquisição
8669	- ALTURA: 0,80CM - TAMPO 0,45CM X 0,43CM, EM MADEIRA DE...	UNAÍ (CAMPUS UNAÍ)	R\$52.85	24/07/2003
8670	CADEIRA DE MADEIRA - ESTILO UNIVERSITÁRIA CADEIRA FIXA PARA BIBLIOTECA, ESTILO UNIVERSITÁRIA, SEM BRAÇO - ALTURA: 0,80CM - TAMPO 0,45CM X 0,43CM, EM MADEIRA DE...	BCJ (BIBLIOTECA - HALL)	R\$52.85	24/07/2003
8671	CADEIRA DE MADEIRA - ESTILO UNIVERSITÁRIA CADEIRA FIXA PARA BIBLIOTECA, ESTILO UNIVERSITÁRIA, SEM BRAÇO - ALTURA: 0,80CM - TAMPO 0,45CM X 0,43CM, EM MADEIRA DE...	FLO ((PRÉDIO ENGENHARIA FLORESTAL - CAMPUS JK))	R\$52.85	24/07/2003
8672	CADEIRA DE MADEIRA - ESTILO UNIVERSITÁRIA CADEIRA FIXA PARA BIBLIOTECA, ESTILO UNIVERSITÁRIA, SEM BRAÇO - ALTURA: 0,80CM - TAMPO 0,45CM X 0,43CM, EM MADEIRA DE...	BCJ (BIBLIOTECA - HALL)	R\$52.85	24/07/2003
8673	CADEIRA DE MADEIRA - ESTILO UNIVERSITÁRIA CADEIRA FIXA PARA BIBLIOTECA, ESTILO UNIVERSITÁRIA, SEM BRAÇO - ALTURA: 0,80CM - TAMPO 0,45CM X 0,43CM, EM MADEIRA DE...	UNAÍ (CAMPUS UNAÍ)	R\$52.85	24/07/2003
8674	CADEIRA DE MADEIRA - ESTILO UNIVERSITÁRIA CADEIRA FIXA PARA BIBLIOTECA, ESTILO UNIVERSITÁRIA, SEM BRAÇO - ALTURA: 0,80CM - TAMPO 0,45CM X 0,43CM, EM MADEIRA DE...	DEAD ((PARQUE DA CIÊNCIA - DEAD / CAMPUS I))	R\$52.85	24/07/2003
8675	CADEIRA DE MADEIRA - ESTILO UNIVERSITÁRIA CADEIRA FIXA PARA BIBLIOTECA, ESTILO UNIVERSITÁRIA, SEM BRAÇO - ALTURA: 0,80CM - TAMPO 0,45CM X 0,43CM, EM MADEIRA DE...	JANAÚBA (PAVILHÃO DE AULAS - HALL 1º ANDAR)	R\$52.85	24/07/2003
8676	CADEIRA DE MADEIRA - ESTILO UNIVERSITÁRIA CADEIRA FIXA PARA BIBLIOTECA, ESTILO UNIVERSITÁRIA, SEM BRAÇO - ALTURA: 0,80CM - TAMPO 0,45CM X 0,43CM, EM MADEIRA DE...	BCJ (BIBLIOTECA - HALL)	R\$52.85	24/07/2003
8677	CADEIRA DE MADEIRA - ESTILO UNIVERSITÁRIA CADEIRA FIXA PARA BIBLIOTECA, ESTILO UNIVERSITÁRIA, SEM BRAÇO - ALTURA: 0,80CM - TAMPO 0,45CM X 0,43CM, EM MADEIRA DE...	BCJ (BIBLIOTECA - HALL)	R\$52.85	24/07/2003
8678	CADEIRA DE MADEIRA - ESTILO UNIVERSITÁRIA	PROGRAD ((DIVISAO DE APOIO PEDAGÓGICO - PROGRAD))	R\$52.85	24/07/2003

Relatório de todos os bens da UFVJM

Nº Bem	Descrição	Localização	Valor Aquisição	Data Aquisição
8678	CADEIRA FIXA PARA BIBLIOTECA, ESTILO UNIVERSITÁRIA, SEM BRAÇO - ALTURA: 0,80CM - TAMPO 0,45CM X 0,43CM, EM MADEIRA DE...	PROGRAD ((DIVISÃO DE APOIO PEDAGÓGICO - PROGRAD))	R\$52.85	24/07/2003
8679	CADEIRA DE MADEIRA - ESTILO UNIVERSITÁRIA CADEIRA FIXA PARA BIBLIOTECA, ESTILO UNIVERSITÁRIA, SEM BRAÇO - ALTURA: 0,80CM - TAMPO 0,45CM X 0,43CM, EM MADEIRA DE...	PROACE ((PAVILHÃO DE AULAS II - PAV II/ PROACE))	R\$52.85	24/07/2003
8680	CADEIRA DE MADEIRA - ESTILO UNIVERSITÁRIA CADEIRA FIXA PARA BIBLIOTECA, ESTILO UNIVERSITÁRIA, SEM BRAÇO - ALTURA: 0,80CM - TAMPO 0,45CM X 0,43CM, EM MADEIRA DE...	BCJ (BIBLIOTECA - HALL)	R\$52.85	24/07/2003
8681	CADEIRA DE MADEIRA - ESTILO UNIVERSITÁRIA CADEIRA FIXA PARA BIBLIOTECA, ESTILO UNIVERSITÁRIA, SEM BRAÇO - ALTURA: 0,80CM - TAMPO 0,45CM X 0,43CM, EM MADEIRA DE...	BCJ (BIBLIOTECA - HALL)	R\$52.85	24/07/2003
8682	CADEIRA DE MADEIRA - ESTILO UNIVERSITÁRIA CADEIRA FIXA PARA BIBLIOTECA, ESTILO UNIVERSITÁRIA, SEM BRAÇO - ALTURA: 0,80CM - TAMPO 0,45CM X 0,43CM, EM MADEIRA DE...	JANAÚBA (PAVILHÃO DE AULAS - HALL 1º ANDAR)	R\$52.85	24/07/2003
8683	CADEIRA DE MADEIRA - ESTILO UNIVERSITÁRIA CADEIRA FIXA PARA BIBLIOTECA, ESTILO UNIVERSITÁRIA, SEM BRAÇO - ALTURA: 0,80CM - TAMPO 0,45CM X 0,43CM, EM MADEIRA DE...	PROACE ((PAVILHÃO DE AULAS II - PAV II/ PROACE))	R\$52.85	24/07/2003
8684	CADEIRA DE MADEIRA - ESTILO UNIVERSITÁRIA CADEIRA FIXA PARA BIBLIOTECA, ESTILO UNIVERSITÁRIA, SEM BRAÇO - ALTURA: 0,80CM - TAMPO 0,45CM X 0,43CM, EM MADEIRA DE...	PROACE ((PAVILHÃO DE AULAS II - PAV II/ PROACE))	R\$52.85	24/07/2003
8685	CADEIRA DE MADEIRA - ESTILO UNIVERSITÁRIA CADEIRA FIXA PARA BIBLIOTECA, ESTILO UNIVERSITÁRIA, SEM BRAÇO - ALTURA: 0,80CM - TAMPO 0,45CM X 0,43CM, EM MADEIRA DE...	PROACE ((PAVILHÃO DE AULAS II - PAV II/ PROACE))	R\$52.85	24/07/2003
8686	CADEIRA DE MADEIRA - ESTILO UNIVERSITÁRIA CADEIRA FIXA PARA BIBLIOTECA, ESTILO UNIVERSITÁRIA, SEM BRAÇO - ALTURA: 0,80CM - TAMPO 0,45CM X 0,43CM, EM	PROACE ((PAVILHÃO DE AULAS II - PAV II/ PROACE))	R\$52.85	24/07/2003

Relatório de todos os bens da UFVJM

Nº Bem	Descrição	Localização	Valor Aquisição	Data Aquisição
8686	MADEIRA DE...	PROACE ((PAVILHÃO DE AULAS II - PAV II/ PROACE))	R\$52.85	24/07/2003
8687	CADEIRA DE MADEIRA - ESTILO UNIVERSITÁRIA CADEIRA FIXA PARA BIBLIOTECA, ESTILO UNIVERSITÁRIA, SEM BRAÇO - ALTURA: 0,80CM - TAMPO 0,45CM X 0,43CM, EM MADEIRA DE...	BCJ (BIBLIOTECA - HALL)	R\$52.85	24/07/2003
8688	CADEIRA DE MADEIRA - ESTILO UNIVERSITÁRIA CADEIRA FIXA PARA BIBLIOTECA, ESTILO UNIVERSITÁRIA, SEM BRAÇO - ALTURA: 0,80CM - TAMPO 0,45CM X 0,43CM, EM MADEIRA DE...	BCJ (BIBLIOTECA - HALL)	R\$52.85	24/07/2003
8689	CADEIRA DE MADEIRA - ESTILO UNIVERSITÁRIA CADEIRA FIXA PARA BIBLIOTECA, ESTILO UNIVERSITÁRIA, SEM BRAÇO - ALTURA: 0,80CM - TAMPO 0,45CM X 0,43CM, EM MADEIRA DE...	PROGRAD ((PRÓ - REITORIA DE GRADUAÇÃO - CAMPUS JK))	R\$52.85	24/07/2003
8690	CADEIRA DE MADEIRA - ESTILO UNIVERSITÁRIA CADEIRA FIXA PARA BIBLIOTECA, ESTILO UNIVERSITÁRIA, SEM BRAÇO - ALTURA: 0,80CM - TAMPO 0,45CM X 0,43CM, EM MADEIRA DE...	PROACE ((PAVILHÃO DE AULAS II - PAV II/ PROACE))	R\$52.85	24/07/2003
8691	CADEIRA DE MADEIRA - ESTILO UNIVERSITÁRIA CADEIRA FIXA PARA BIBLIOTECA, ESTILO UNIVERSITÁRIA, SEM BRAÇO - ALTURA: 0,80CM - TAMPO 0,45CM X 0,43CM, EM MADEIRA DE...	PROACE ((PAVILHÃO DE AULAS II - PAV II/ PROACE))	R\$52.85	24/07/2003
8692	CADEIRA DE MADEIRA - ESTILO UNIVERSITÁRIA CADEIRA FIXA PARA BIBLIOTECA, ESTILO UNIVERSITÁRIA, SEM BRAÇO - ALTURA: 0,80CM - TAMPO 0,45CM X 0,43CM, EM MADEIRA DE...	PROACE ((PAVILHÃO DE AULAS II - PAV II/ PROACE))	R\$52.20	24/07/2003
8693	TAMBORETE EM MADEIRA TAMBORETE CONFECCIONADO EM MADEIRA DE EUCALIPTO GRANDIS MACICO - MEDINDO: 50CM.	PROAD (LAB. DE CINESIOLOGIA/CINESIOT. E ORT-FISIO-CAMP II)	R\$17.80	25/07/2003
8694	TAMBORETE EM MADEIRA TAMBORETE CONFECCIONADO EM MADEIRA DE EUCALIPTO GRANDIS MACICO - MEDINDO: 50CM.	PROAD (GINÁSIO TERAPÊUTICO - FISIOTERAPIA CAMPUS II)	R\$17.80	25/07/2003
8695	TAMBORETE EM MADEIRA TAMBORETE CONFECCIONADO EM MADEIRA DE EUCALIPTO GRANDIS MACICO - MEDINDO: 50CM.	PROAD (GINÁSIO TERAPÊUTICO - FISIOTERAPIA CAMPUS II)	R\$17.80	25/07/2003

Relatório de todos os bens da UFVJM

Nº Bem	Descrição	Localização	Valor Aquisição	Data Aquisição
8696	TAMBORETE EM MADEIRA TAMBORETE CONFECCIONADO EM MADEIRA DE EUCALIPTO GRANDIS MACICO - MEDINDO: 50CM.	PROAD (LAB. DE CINESIOLOGIA/CINESIOT. E ORT- FISIO-CAMP II)	R\$17.80	25/07/2003
8697	TAMBORETE EM MADEIRA TAMBORETE CONFECCIONADO EM MADEIRA DE EUCALIPTO GRANDIS MACICO - MEDINDO: 50CM.	PROAD (LAB. DE ELETROTERAPIA E E PNEUMOLOGIA - FISIO -CII)	R\$17.80	25/07/2003
8698	TAMBORETE EM MADEIRA TAMBORETE CONFECCIONADO EM MADEIRA DE EUCALIPTO GRANDIS MACICO - MEDINDO: 50CM.	PROAD (LAB. DE SEMENTES - SL102- AGRÁRIAS - CAMPUS II)	R\$17.80	25/07/2003
8699	TAMBORETE EM MADEIRA TAMBORETE CONFECCIONADO EM MADEIRA DE EUCALIPTO GRANDIS MACICO - MEDINDO: 50CM.	PROGRAD ((PAVILHÃO DE AULAS I- CAMPUS JK))	R\$17.80	25/07/2003
8700	TAMBORETE EM MADEIRA TAMBORETE CONFECCIONADO EM MADEIRA DE EUCALIPTO GRANDIS MACICO - MEDINDO: 50CM.	PROGRAD ((PAVILHÃO DE AULAS I- CAMPUS JK))	R\$17.80	25/07/2003
8701	TAMBORETE EM MADEIRA TAMBORETE CONFECCIONADO EM MADEIRA DE EUCALIPTO GRANDIS MACICO - MEDINDO: 50CM.	FCA (LAB. DE SEMENTES - SL102- AGRÁRIAS - CAMPUS II)	R\$17.80	25/07/2003
8702	TAMBORETE EM MADEIRA TAMBORETE CONFECCIONADO EM MADEIRA DE EUCALIPTO GRANDIS MACICO - MEDINDO: 50CM.	FCA (LAB. DE SEMENTES - SL102- AGRÁRIAS - CAMPUS II)	R\$17.80	25/07/2003
8703	TAMBORETE EM MADEIRA TAMBORETE CONFECCIONADO EM MADEIRA DE EUCALIPTO GRANDIS MACICO - MEDINDO: 50CM.	FCA (LAB. DE MICROSCOPIA - AGRÁRIAS - CAMPUS II)	R\$17.80	25/07/2003
8704	TAMBORETE EM MADEIRA TAMBORETE CONFECCIONADO EM MADEIRA DE EUCALIPTO GRANDIS MACICO - MEDINDO: 50CM.	FCA (LAB. DE SEMENTES - SL102- AGRÁRIAS - CAMPUS II)	R\$17.80	25/07/2003
8705	TAMBORETE EM MADEIRA TAMBORETE CONFECCIONADO EM MADEIRA DE EUCALIPTO GRANDIS MACICO - MEDINDO: 50CM.	FCA (LAB. DE SEMENTES - SL102- AGRÁRIAS - CAMPUS II)	R\$17.80	25/07/2003
8706	TAMBORETE EM MADEIRA TAMBORETE CONFECCIONADO EM MADEIRA DE EUCALIPTO GRANDIS MACICO - MEDINDO: 50CM.	FCA (LAB. DE ZOOLOGIA GERAL - AGRÁRIAS - CAMPUS II)	R\$17.80	25/07/2003
8707	TAMBORETE EM MADEIRA TAMBORETE CONFECCIONADO EM	FCA (LAB. DE FERTILIDADE SOLO - AGRÁRIAS - CAMPUS II)	R\$17.80	25/07/2003

Relatório de todos os bens da UFVJM

Nº Bem	Descrição	Localização	Valor Aquisição	Data Aquisição
8707	MADEIRA DE EUCALIPTO GRANDIS MACICO - MEDINDO: 50CM.	FCA (LAB. DE FERTILIDADE SOLO - AGRÁRIAS - CAMPUS II)	R\$17.80	25/07/2003
8708	TAMBORETE EM MADEIRA TAMBORETE CONFECCIONADO EM MADEIRA DE EUCALIPTO GRANDIS MACICO - MEDINDO: 50CM.	FCA (LAB. DE BOTÂNICA - AGRÁRIAS - CAMPUS II)	R\$17.80	25/07/2003
8709	TAMBORETE EM MADEIRA TAMBORETE CONFECCIONADO EM MADEIRA DE EUCALIPTO GRANDIS MACICO - MEDINDO: 50CM.	FCA (LAB. DE SEMENTES - SL102- AGRÁRIAS - CAMPUS II)	R\$17.80	25/07/2003
8710	TAMBORETE EM MADEIRA TAMBORETE CONFECCIONADO EM MADEIRA DE EUCALIPTO GRANDIS MACICO - MEDINDO: 50CM.	FCA (AGRÁRIAS - CAMPUS II)	R\$17.80	25/07/2003
8711	TAMBORETE EM MADEIRA TAMBORETE CONFECCIONADO EM MADEIRA DE EUCALIPTO GRANDIS MACICO - MEDINDO: 50CM.	FCA (LAB. DE BOTÂNICA - AGRÁRIAS - CAMPUS II)	R\$17.80	25/07/2003
8712	TAMBORETE EM MADEIRA TAMBORETE CONFECCIONADO EM MADEIRA DE EUCALIPTO GRANDIS MACICO - MEDINDO: 50CM.	FCA (LAB. DE SEMENTES - SL102- AGRÁRIAS - CAMPUS II)	R\$17.80	25/07/2003
8713	TAMBORETE EM MADEIRA TAMBORETE CONFECCIONADO EM MADEIRA DE EUCALIPTO GRANDIS MACICO - MEDINDO: 50CM.	ZOO ((SETOR DE FORRAGICULTURA - ZOO))	R\$17.80	25/07/2003
8714	TAMBORETE EM MADEIRA TAMBORETE CONFECCIONADO EM MADEIRA DE EUCALIPTO GRANDIS MACICO - MEDINDO: 50CM.	FCA (LAB. DE BOTÂNICA - AGRÁRIAS - CAMPUS II)	R\$17.80	25/07/2003
8715	TAMBORETE EM MADEIRA TAMBORETE CONFECCIONADO EM MADEIRA DE EUCALIPTO GRANDIS MACICO - MEDINDO: 50CM.	FCA (LAB. DE SEMENTES - SL102- AGRÁRIAS - CAMPUS II)	R\$17.80	25/07/2003
8716	TAMBORETE EM MADEIRA TAMBORETE CONFECCIONADO EM MADEIRA DE EUCALIPTO GRANDIS MACICO - MEDINDO: 50CM.	FCA (LAB. DE SEMENTES - SL102- AGRÁRIAS - CAMPUS II)	R\$17.80	25/07/2003
8717	TAMBORETE EM MADEIRA TAMBORETE CONFECCIONADO EM MADEIRA DE EUCALIPTO GRANDIS MACICO - MEDINDO: 50CM.	FCA (LAB. DE MICROSCOPIA - AGRÁRIAS - CAMPUS II)	R\$17.80	25/07/2003
8718	TAMBORETE EM MADEIRA TAMBORETE CONFECCIONADO EM MADEIRA DE EUCALIPTO GRANDIS MACICO - MEDINDO: 50CM.	FCA (AGRÁRIAS - CAMPUS II)	R\$17.80	25/07/2003

Relatório de todos os bens da UFVJM

Nº Bem	Descrição	Localização	Valor Aquisição	Data Aquisição
8719	TAMBORETE EM MADEIRA TAMBORETE CONFECCIONADO EM MADEIRA DE EUCALIPTO GRANDIS MACICO - MEDINDO: 50CM.	PROAD ((DIRET. DE INFRAESTRUTURA - REITORIA/DIP))	R\$17.80	25/07/2003
8720	TAMBORETE EM MADEIRA TAMBORETE CONFECCIONADO EM MADEIRA DE EUCALIPTO GRANDIS MACICO - MEDINDO: 50CM.	UFVJM (SALAS DE AULA - BLOCO III - CAMPUS II)	R\$17.80	25/07/2003
8721	TAMBORETE EM MADEIRA TAMBORETE CONFECCIONADO EM MADEIRA DE EUCALIPTO GRANDIS MACICO - MEDINDO: 50CM.	ZOO ((SETOR DE FORRAGICULTURA - ZOO))	R\$17.80	25/07/2003
8722	TAMBORETE EM MADEIRA TAMBORETE CONFECCIONADO EM MADEIRA DE EUCALIPTO GRANDIS MACICO - MEDINDO: 50CM.	FCA (LAB. DE ZOOLOGIA GERAL - AGRÁRIAS - CAMPUS II)	R\$17.80	25/07/2003
8723	TAMBORETE EM MADEIRA TAMBORETE CONFECCIONADO EM MADEIRA DE EUCALIPTO GRANDIS MACICO - MEDINDO: 50CM.	FCA (LAB. DE SEMENTES - SL102- AGRÁRIAS - CAMPUS II)	R\$17.80	25/07/2003
8724	TAMBORETE EM MADEIRA TAMBORETE CONFECCIONADO EM MADEIRA DE EUCALIPTO GRANDIS MACICO - MEDINDO: 50CM.	FCA (LAB. DE SEMENTES - SL102- AGRÁRIAS - CAMPUS II)	R\$17.80	25/07/2003
8725	TAMBORETE EM MADEIRA TAMBORETE CONFECCIONADO EM MADEIRA DE EUCALIPTO GRANDIS MACICO - MEDINDO: 50CM.	FCA (LAB. DE SEMENTES - SL102- AGRÁRIAS - CAMPUS II)	R\$17.80	25/07/2003
8726	TAMBORETE EM MADEIRA TAMBORETE CONFECCIONADO EM MADEIRA DE EUCALIPTO GRANDIS MACICO - MEDINDO: 50CM.	FCA (AGRÁRIAS - CAMPUS II)	R\$17.80	25/07/2003
8727	TAMBORETE EM MADEIRA TAMBORETE CONFECCIONADO EM MADEIRA DE EUCALIPTO GRANDIS MACICO - MEDINDO: 50CM.	FCA (LAB. DE SEMENTES - SL102- AGRÁRIAS - CAMPUS II)	R\$17.80	25/07/2003
8728	TAMBORETE EM MADEIRA TAMBORETE CONFECCIONADO EM MADEIRA DE EUCALIPTO GRANDIS MACICO - MEDINDO: 50CM.	DEAD ((DIVISÃO ACADÊMICA I - DEAD))	R\$17.80	25/07/2003
8729	TAMBORETE EM MADEIRA TAMBORETE CONFECCIONADO EM MADEIRA DE EUCALIPTO GRANDIS MACICO - MEDINDO: 50CM.	PROGEP ((DIVISÃO DE CADASTROS E PAGAMENTO / PROGEP))	R\$17.80	25/07/2003
8730	TAMBORETE EM MADEIRA TAMBORETE CONFECCIONADO EM	FCBS (LAB. DE CONTROLE DE QUALIDADE BIOLÓGICO - F.I-CII)	R\$17.80	25/07/2003

Relatório de todos os bens da UFVJM

Nº Bem	Descrição	Localização	Valor Aquisição	Data Aquisição
8730	MADEIRA DE EUCALIPTO GRANDIS MACICO - MEDINDO: 50CM.	FCBS (LAB. DE CONTROLE DE QUALIDADE BIOLÓGICO - F.I-CII)	R\$17.80	25/07/2003
8731	TAMBORETE EM MADEIRA TAMBORETE CONFECCIONADO EM MADEIRA DE EUCALIPTO GRANDIS MACICO - MEDINDO: 50CM.	ZOO ((SETOR DE FORRAGICULTURA - ZOO))	R\$17.80	25/07/2003
8732	TAMBORETE EM MADEIRA TAMBORETE CONFECCIONADO EM MADEIRA DE EUCALIPTO GRANDIS MACICO - MEDINDO: 50CM.	ZOO ((SETOR DE FORRAGICULTURA - ZOO))	R\$17.80	25/07/2003
8733	TAMBORETE EM MADEIRA TAMBORETE CONFECCIONADO EM MADEIRA DE EUCALIPTO GRANDIS MACICO - MEDINDO: 50CM.	ZOO ((SETOR DE FORRAGICULTURA - ZOO))	R\$17.80	25/07/2003
8734	TAMBORETE EM MADEIRA TAMBORETE CONFECCIONADO EM MADEIRA DE EUCALIPTO GRANDIS MACICO - MEDINDO: 50CM.	UFVJM (CAMPUS II JUSCELINO KUBITSCHek)	R\$17.80	25/07/2003
8735	TAMBORETE EM MADEIRA TAMBORETE CONFECCIONADO EM MADEIRA DE EUCALIPTO GRANDIS MACICO - MEDINDO: 50CM.	UFVJM (CAMPUS II JUSCELINO KUBITSCHek)	R\$17.80	25/07/2003
8736	TAMBORETE EM MADEIRA TAMBORETE CONFECCIONADO EM MADEIRA DE EUCALIPTO GRANDIS MACICO - MEDINDO: 50CM.	FCA (LAB. DE SEMENTES - SL102- AGRÁRIAS - CAMPUS II)	R\$17.80	25/07/2003
8737	TAMBORETE EM MADEIRA TAMBORETE CONFECCIONADO EM MADEIRA DE EUCALIPTO GRANDIS MACICO - MEDINDO: 50CM.	FCA (LAB. DE SEMENTES - SL102- AGRÁRIAS - CAMPUS II)	R\$17.80	25/07/2003
8738	TAMBORETE EM MADEIRA TAMBORETE CONFECCIONADO EM MADEIRA DE EUCALIPTO GRANDIS MACICO - MEDINDO: 50CM.	UFVJM (SALAS DE AULA - BLOCO III - CAMPUS II)	R\$17.80	25/07/2003
8739	TAMBORETE EM MADEIRA TAMBORETE CONFECCIONADO EM MADEIRA DE EUCALIPTO GRANDIS MACICO - MEDINDO: 50CM.	REITORIA ((COZINHA - REITORIA))	R\$17.80	25/07/2003
8740	TAMBORETE EM MADEIRA TAMBORETE CONFECCIONADO EM MADEIRA DE EUCALIPTO GRANDIS MACICO - MEDINDO: 50CM.	ZOO ((SETOR DE FORRAGICULTURA - ZOO))	R\$17.80	25/07/2003
8741	TAMBORETE EM MADEIRA TAMBORETE CONFECCIONADO EM MADEIRA DE EUCALIPTO GRANDIS MACICO - MEDINDO: 50CM.	ZOO ((SETOR DE FORRAGICULTURA - ZOO))	R\$17.80	25/07/2003

Relatório de todos os bens da UFVJM

Nº Bem	Descrição	Localização	Valor Aquisição	Data Aquisição
8742	TAMBORETE EM MADEIRA TAMBORETE CONFECCIONADO EM MADEIRA DE EUCALIPTO GRANDIS MACICO - MEDINDO: 50CM.	ZOO ((SETOR DE FORRAGICULTURA - ZOO))	R\$17.80	25/07/2003
8743	TAMBORETE EM MADEIRA TAMBORETE CONFECCIONADO EM MADEIRA DE EUCALIPTO GRANDIS MACICO - MEDINDO: 50CM.	FCA (LAB. DE MICROSCOPIA - AGRÁRIAS - CAMPUS II)	R\$17.80	25/07/2003
8744	TAMBORETE EM MADEIRA TAMBORETE CONFECCIONADO EM MADEIRA DE EUCALIPTO GRANDIS MACICO - MEDINDO: 50CM.	ZOO ((SETOR DE FORRAGICULTURA - ZOO))	R\$17.80	25/07/2003
8745	TAMBORETE EM MADEIRA TAMBORETE CONFECCIONADO EM MADEIRA DE EUCALIPTO GRANDIS MACICO - MEDINDO: 50CM.	ZOO ((SETOR DE FORRAGICULTURA - ZOO))	R\$17.80	25/07/2003
8746	TAMBORETE EM MADEIRA TAMBORETE CONFECCIONADO EM MADEIRA DE EUCALIPTO GRANDIS MACICO - MEDINDO: 50CM.	FCA (LAB. DE ANATOMIA ANIMAL - SL103- AGRÁRIAS-CAMPUS II)	R\$17.80	25/07/2003
8747	TAMBORETE EM MADEIRA TAMBORETE CONFECCIONADO EM MADEIRA DE EUCALIPTO GRANDIS MACICO - MEDINDO: 50CM.	UFVJM (SALAS DE AULA - BLOCO III - CAMPUS II)	R\$17.80	25/07/2003
8748	TAMBORETE EM MADEIRA TAMBORETE CONFECCIONADO EM MADEIRA DE EUCALIPTO GRANDIS MACICO - MEDINDO: 50CM.	FCA (LAB. DE ANATOMIA ANIMAL - SL103- AGRÁRIAS-CAMPUS II)	R\$17.80	25/07/2003
8749	TAMBORETE EM MADEIRA TAMBORETE CONFECCIONADO EM MADEIRA DE EUCALIPTO GRANDIS MACICO - MEDINDO: 50CM.	FCA (LAB. DE ANATOMIA ANIMAL - SL103- AGRÁRIAS-CAMPUS II)	R\$17.80	25/07/2003
8750	TAMBORETE EM MADEIRA TAMBORETE CONFECCIONADO EM MADEIRA DE EUCALIPTO GRANDIS MACICO - MEDINDO: 50CM.	FCBS (LAB. DE CONTROLE DE QUALIDADE BIOLÓGICO - F.I-CII)	R\$17.80	25/07/2003
8751	TAMBORETE EM MADEIRA TAMBORETE CONFECCIONADO EM MADEIRA DE EUCALIPTO GRANDIS MACICO - MEDINDO: 50CM.	UFVJM (SALAS DE AULA - BLOCO III - CAMPUS II)	R\$17.80	25/07/2003
8752	TAMBORETE EM MADEIRA TAMBORETE CONFECCIONADO EM MADEIRA DE EUCALIPTO GRANDIS MACICO - MEDINDO: 50CM.	PROAD (CENTRAL DE ÁUDIO VÍDEO E FOTO-CAMPUS II)	R\$17.80	25/07/2003
8753	TAMBORETE EM MADEIRA TAMBORETE CONFECCIONADO EM	FCA (LAB. DE MICROBIOLOGIA SOLO - AGRÁRIAS - CAMPUS II)	R\$17.80	25/07/2003

Relatório de todos os bens da UFVJM

Nº Bem	Descrição	Localização	Valor Aquisição	Data Aquisição
8753	MADEIRA DE EUCALIPTO GRANDIS MACICO - MEDINDO: 50CM.	FCA (LAB. DE MICROBIOLOGIA SOLO - AGRÁRIAS - CAMPUS II)	R\$17.80	25/07/2003
8754	TAMBORETE EM MADEIRA TAMBORETE CONFECCIONADO EM MADEIRA DE EUCALIPTO GRANDIS MACICO - MEDINDO: 50CM.	FCA (LAB. DE ANATOMIA ANIMAL - SL103- AGRÁRIAS-CAMPUS II)	R\$17.80	25/07/2003
8755	TAMBORETE EM MADEIRA TAMBORETE CONFECCIONADO EM MADEIRA DE EUCALIPTO GRANDIS MACICO - MEDINDO: 50CM.	FCA (LAB. DE ANATOMIA ANIMAL - SL103- AGRÁRIAS-CAMPUS II)	R\$17.80	25/07/2003
8756	TAMBORETE EM MADEIRA TAMBORETE CONFECCIONADO EM MADEIRA DE EUCALIPTO GRANDIS MACICO - MEDINDO: 50CM.	FCA (LAB. DE ANATOMIA ANIMAL - SL103- AGRÁRIAS-CAMPUS II)	R\$17.80	25/07/2003
8757	TAMBORETE EM MADEIRA TAMBORETE CONFECCIONADO EM MADEIRA DE EUCALIPTO GRANDIS MACICO - MEDINDO: 50CM.	FCBS (LAB. DE CONTROLE DE QUALIDADE BIOLÓGICO - F.I-CII)	R\$17.80	25/07/2003
8758	TAMBORETE EM MADEIRA TAMBORETE CONFECCIONADO EM MADEIRA DE EUCALIPTO GRANDIS MACICO - MEDINDO: 50CM.	FCA (LAB. DE ANATOMIA ANIMAL - SL103- AGRÁRIAS-CAMPUS II)	R\$17.80	25/07/2003
8759	TAMBORETE EM MADEIRA TAMBORETE CONFECCIONADO EM MADEIRA DE EUCALIPTO GRANDIS MACICO - MEDINDO: 50CM.	FCBS (LAB. DE CONTROLE DE QUALIDADE BIOLÓGICO - F.I-CII)	R\$17.80	25/07/2003
8760	TAMBORETE EM MADEIRA TAMBORETE CONFECCIONADO EM MADEIRA DE EUCALIPTO GRANDIS MACICO - MEDINDO: 50CM.	FCA (LAB. DE ANATOMIA ANIMAL - SL103- AGRÁRIAS-CAMPUS II)	R\$17.80	25/07/2003
8761	TAMBORETE EM MADEIRA TAMBORETE CONFECCIONADO EM MADEIRA DE EUCALIPTO GRANDIS MACICO - MEDINDO: 50CM.	UFVJM (SALAS DE AULA - BLOCO III - CAMPUS II)	R\$17.80	25/07/2003
8762	TAMBORETE EM MADEIRA TAMBORETE CONFECCIONADO EM MADEIRA DE EUCALIPTO GRANDIS MACICO - MEDINDO: 50CM.	FCA (LAB. DE ANATOMIA ANIMAL - SL103- AGRÁRIAS-CAMPUS II)	R\$17.80	25/07/2003
8763	TAMBORETE EM MADEIRA TAMBORETE CONFECCIONADO EM MADEIRA DE EUCALIPTO GRANDIS MACICO - MEDINDO: 50CM.	FCA (LAB. DE MICROBIOLOGIA SOLO - AGRÁRIAS - CAMPUS II)	R\$17.80	25/07/2003
8764	TAMBORETE EM MADEIRA TAMBORETE CONFECCIONADO EM MADEIRA DE EUCALIPTO GRANDIS MACICO - MEDINDO: 50CM.	FCA (LAB. DE MICROBIOLOGIA SOLO - AGRÁRIAS - CAMPUS II)	R\$17.80	25/07/2003

Relatório de todos os bens da UFVJM

Nº Bem	Descrição	Localização	Valor Aquisição	Data Aquisição
8765	TAMBORETE EM MADEIRA TAMBORETE CONFECCIONADO EM MADEIRA DE EUCALIPTO GRANDIS MACICO - MEDINDO: 50CM.	FCA (LAB. DE ANATOMIA ANIMAL - SL103- AGRÁRIAS-CAMPUS II)	R\$17.80	25/07/2003
8766	TAMBORETE EM MADEIRA TAMBORETE CONFECCIONADO EM MADEIRA DE EUCALIPTO GRANDIS MACICO - MEDINDO: 50CM.	FCA (LAB. DE ANATOMIA ANIMAL - SL103- AGRÁRIAS-CAMPUS II)	R\$17.80	25/07/2003
8767	TAMBORETE EM MADEIRA TAMBORETE CONFECCIONADO EM MADEIRA DE EUCALIPTO GRANDIS MACICO - MEDINDO: 50CM.	FCA (LAB. DE ANATOMIA ANIMAL - SL103- AGRÁRIAS-CAMPUS II)	R\$17.80	25/07/2003
8768	TAMBORETE EM MADEIRA TAMBORETE CONFECCIONADO EM MADEIRA DE EUCALIPTO GRANDIS MACICO - MEDINDO: 50CM.	FCA (LAB. DE ANATOMIA ANIMAL - SL103- AGRÁRIAS-CAMPUS II)	R\$17.80	25/07/2003
8769	TAMBORETE EM MADEIRA TAMBORETE CONFECCIONADO EM MADEIRA DE EUCALIPTO GRANDIS MACICO - MEDINDO: 50CM.	UFVJM (CAMPUS II JUSCELINO KUBITSCHKE)	R\$17.80	25/07/2003
8770	TAMBORETE EM MADEIRA TAMBORETE CONFECCIONADO EM MADEIRA DE EUCALIPTO GRANDIS MACICO - MEDINDO: 50CM.	FCA (LAB. DE ANATOMIA ANIMAL - SL103- AGRÁRIAS-CAMPUS II)	R\$17.80	25/07/2003
8771	TAMBORETE EM MADEIRA TAMBORETE CONFECCIONADO EM MADEIRA DE EUCALIPTO GRANDIS MACICO - MEDINDO: 50CM.	FCA (LAB. DE FERTILIDADE SOLO - AGRÁRIAS - CAMPUS II)	R\$17.80	25/07/2003
8772	TAMBORETE EM MADEIRA TAMBORETE CONFECCIONADO EM MADEIRA DE EUCALIPTO GRANDIS MACICO - MEDINDO: 50CM.	FCA (LAB. DE ANATOMIA ANIMAL - SL103- AGRÁRIAS-CAMPUS II)	R\$17.80	25/07/2003
8773	TAMBORETE EM MADEIRA TAMBORETE CONFECCIONADO EM MADEIRA DE EUCALIPTO GRANDIS MACICO - MEDINDO: 50CM.	FCA (LAB. DE ANATOMIA ANIMAL - SL103- AGRÁRIAS-CAMPUS II)	R\$17.80	25/07/2003
8774	TAMBORETE EM MADEIRA TAMBORETE CONFECCIONADO EM MADEIRA DE EUCALIPTO GRANDIS MACICO - MEDINDO: 50CM.	FCA (LAB. DE ANATOMIA ANIMAL - SL103- AGRÁRIAS-CAMPUS II)	R\$17.80	25/07/2003
8775	TAMBORETE EM MADEIRA TAMBORETE CONFECCIONADO EM MADEIRA DE EUCALIPTO GRANDIS MACICO - MEDINDO: 50CM.	FCA (LAB. DE ANATOMIA ANIMAL - SL103- AGRÁRIAS-CAMPUS II)	R\$17.80	25/07/2003
8776	TAMBORETE EM MADEIRA TAMBORETE CONFECCIONADO EM	FCA (LAB. DE ANATOMIA ANIMAL - SL103- AGRÁRIAS-CAMPUS II)	R\$17.80	25/07/2003

Relatório de todos os bens da UFVJM

Nº Bem	Descrição	Localização	Valor Aquisição	Data Aquisição
8776	MADEIRA DE EUCALIPTO GRANDIS MACICO - MEDINDO: 50CM.	FCA (LAB. DE ANATOMIA ANIMAL - SL103- AGRÁRIAS-CAMPUS II)	R\$17.80	25/07/2003
8777	TAMBORETE EM MADEIRA TAMBORETE CONFECCIONADO EM MADEIRA DE EUCALIPTO GRANDIS MACICO - MEDINDO: 50CM.	FCA (LAB. DE ANATOMIA ANIMAL - SL103- AGRÁRIAS-CAMPUS II)	R\$17.80	25/07/2003
8778	TAMBORETE EM MADEIRA TAMBORETE CONFECCIONADO EM MADEIRA DE EUCALIPTO GRANDIS MACICO - MEDINDO: 50CM.	FCA (LAB. DE ANATOMIA ANIMAL - SL103- AGRÁRIAS-CAMPUS II)	R\$17.80	25/07/2003
8779	TAMBORETE EM MADEIRA TAMBORETE CONFECCIONADO EM MADEIRA DE EUCALIPTO GRANDIS MACICO - MEDINDO: 50CM.	FCA (LAB. DE MICROBIOLOGIA SOLO - AGRÁRIAS - CAMPUS II)	R\$17.80	25/07/2003
8780	TAMBORETE EM MADEIRA TAMBORETE CONFECCIONADO EM MADEIRA DE EUCALIPTO GRANDIS MACICO - MEDINDO: 50CM.	FCA (LAB. DE MICROBIOLOGIA SOLO - AGRÁRIAS - CAMPUS II)	R\$17.80	25/07/2003
8781	TAMBORETE EM MADEIRA TAMBORETE CONFECCIONADO EM MADEIRA DE EUCALIPTO GRANDIS MACICO - MEDINDO: 50CM.	FCA (LAB. DE MICROBIOLOGIA SOLO - AGRÁRIAS - CAMPUS II)	R\$17.80	25/07/2003
8782	TAMBORETE EM MADEIRA TAMBORETE CONFECCIONADO EM MADEIRA DE EUCALIPTO GRANDIS MACICO - MEDINDO: 50CM.	FCA (LAB. DE DENDROLOGIA-SALA 90 - AGRÁRIAS - CAMPUS II)	R\$17.80	25/07/2003
8783	TAMBORETE EM MADEIRA TAMBORETE CONFECCIONADO EM MADEIRA DE EUCALIPTO GRANDIS MACICO - MEDINDO: 50CM.	FCA (LAB. DE MICROBIOLOGIA SOLO - AGRÁRIAS - CAMPUS II)	R\$17.80	25/07/2003
8784	TAMBORETE EM MADEIRA TAMBORETE CONFECCIONADO EM MADEIRA DE EUCALIPTO GRANDIS MACICO - MEDINDO: 50CM.	FCA (LAB. DE ANATOMIA ANIMAL - SL103- AGRÁRIAS-CAMPUS II)	R\$17.80	25/07/2003
8785	TAMBORETE EM MADEIRA TAMBORETE CONFECCIONADO EM MADEIRA DE EUCALIPTO GRANDIS MACICO - MEDINDO: 50CM.	FCBS (LAB. DE CONTROLE DE QUALIDADE BIOLÓGICO - F.I-CII)	R\$17.80	25/07/2003
8786	TAMBORETE EM MADEIRA TAMBORETE CONFECCIONADO EM MADEIRA DE EUCALIPTO GRANDIS MACICO - MEDINDO: 50CM.	FCA (LAB. DE ANATOMIA ANIMAL - SL103- AGRÁRIAS-CAMPUS II)	R\$17.80	25/07/2003
8787	TAMBORETE EM MADEIRA TAMBORETE CONFECCIONADO EM MADEIRA DE EUCALIPTO GRANDIS MACICO - MEDINDO: 50CM.	UFVJM (CAMPUS II JUSCELINO KUBITSCHKE)	R\$17.80	25/07/2003

Relatório de todos os bens da UFVJM

Nº Bem	Descrição	Localização	Valor Aquisição	Data Aquisição
8788	TAMBORETE EM MADEIRA TAMBORETE CONFECCIONADO EM MADEIRA DE EUCALIPTO GRANDIS MACICO - MEDINDO: 50CM.	FCA (LAB. DE ANATOMIA ANIMAL - SL103- AGRÁRIAS-CAMPUS II)	R\$17.80	25/07/2003
8789	TAMBORETE EM MADEIRA TAMBORETE CONFECCIONADO EM MADEIRA DE EUCALIPTO GRANDIS MACICO - MEDINDO: 50CM.	FCA (LAB. DE ANATOMIA ANIMAL - SL103- AGRÁRIAS-CAMPUS II)	R\$17.80	25/07/2003
8790	TAMBORETE EM MADEIRA TAMBORETE CONFECCIONADO EM MADEIRA DE EUCALIPTO GRANDIS MACICO - MEDINDO: 50CM.	FCA (LAB. DE ANATOMIA ANIMAL - SL103- AGRÁRIAS-CAMPUS II)	R\$17.80	25/07/2003
8791	TAMBORETE EM MADEIRA TAMBORETE CONFECCIONADO EM MADEIRA DE EUCALIPTO GRANDIS MACICO - MEDINDO: 50CM.	FCA (LAB. DE ANATOMIA ANIMAL - SL103- AGRÁRIAS-CAMPUS II)	R\$17.80	25/07/2003
8792	TAMBORETE EM MADEIRA TAMBORETE CONFECCIONADO EM MADEIRA DE EUCALIPTO GRANDIS MACICO - MEDINDO: 50CM.	FCA (LAB. DE ANATOMIA ANIMAL - SL103- AGRÁRIAS-CAMPUS II)	R\$17.80	25/07/2003
8793	TAMBORETE EM MADEIRA TAMBORETE CONFECCIONADO EM MADEIRA DE EUCALIPTO GRANDIS MACICO - MEDINDO: 50CM.	FCBS (LAB. DE CONTROLE DE QUALIDADE BIOLÓGICO - F.I-CII)	R\$17.80	25/07/2003
8794	TAMBORETE EM MADEIRA TAMBORETE CONFECCIONADO EM MADEIRA DE EUCALIPTO GRANDIS MACICO - MEDINDO: 50CM.	FCA (LAB. DE ANATOMIA ANIMAL - SL103- AGRÁRIAS-CAMPUS II)	R\$17.80	25/07/2003
8795	TAMBORETE EM MADEIRA TAMBORETE CONFECCIONADO EM MADEIRA DE EUCALIPTO GRANDIS MACICO - MEDINDO: 50CM.	FCA (LAB. DE ANATOMIA ANIMAL - SL103- AGRÁRIAS-CAMPUS II)	R\$17.80	25/07/2003
8796	TAMBORETE EM MADEIRA TAMBORETE CONFECCIONADO EM MADEIRA DE EUCALIPTO GRANDIS MACICO - MEDINDO: 50CM.	FCA (LAB. DE ANATOMIA ANIMAL - SL103- AGRÁRIAS-CAMPUS II)	R\$17.80	25/07/2003
8797	TAMBORETE EM MADEIRA TAMBORETE CONFECCIONADO EM MADEIRA DE EUCALIPTO GRANDIS MACICO - MEDINDO: 50CM.	FCA (LAB. DE ANATOMIA ANIMAL - SL103- AGRÁRIAS-CAMPUS II)	R\$17.80	25/07/2003
8798	TAMBORETE EM MADEIRA TAMBORETE CONFECCIONADO EM MADEIRA DE EUCALIPTO GRANDIS MACICO - MEDINDO: 50CM.	FCA (LAB. DE ANATOMIA ANIMAL - SL103- AGRÁRIAS-CAMPUS II)	R\$17.80	25/07/2003
8799	TAMBORETE EM MADEIRA TAMBORETE CONFECCIONADO EM	FCA (LAB. DE ANATOMIA ANIMAL - SL103- AGRÁRIAS-CAMPUS II)	R\$17.80	25/07/2003

Relatório de todos os bens da UFVJM

Nº Bem	Descrição	Localização	Valor Aquisição	Data Aquisição
8799	MADEIRA DE EUCALIPTO GRANDIS MACICO - MEDINDO: 50CM.	FCA (LAB. DE ANATOMIA ANIMAL - SL103- AGRÁRIAS-CAMPUS II)	R\$17.80	25/07/2003
8800	TAMBORETE EM MADEIRA TAMBORETE CONFECCIONADO EM MADEIRA DE EUCALIPTO GRANDIS MACICO - MEDINDO: 50CM.	FCBS (LAB. DE CONTROLE DE QUALIDADE BIOLÓGICO - F.I-CII)	R\$17.80	25/07/2003
8801	TAMBORETE EM MADEIRA TAMBORETE CONFECCIONADO EM MADEIRA DE EUCALIPTO GRANDIS MACICO - MEDINDO: 50CM.	FCA (LAB. DE FITOPATOLOGIA -SALA 93 AGRÁRIAS -CAMPUS II)	R\$17.80	25/07/2003
8802	TAMBORETE EM MADEIRA TAMBORETE CONFECCIONADO EM MADEIRA DE EUCALIPTO GRANDIS MACICO - MEDINDO: 50CM.	FCA (LAB. DE FITOPATOLOGIA -SALA 93 AGRÁRIAS -CAMPUS II)	R\$17.80	25/07/2003
8803	TAMBORETE EM MADEIRA TAMBORETE CONFECCIONADO EM MADEIRA DE EUCALIPTO GRANDIS MACICO - MEDINDO: 50CM.	FCA (LAB. DE FITOPATOLOGIA -SALA 93 AGRÁRIAS -CAMPUS II)	R\$17.80	25/07/2003
8804	TAMBORETE EM MADEIRA TAMBORETE CONFECCIONADO EM MADEIRA DE EUCALIPTO GRANDIS MACICO - MEDINDO: 50CM.	AGR ((PRÉDIO AGRONOMIA - CAMPUS JK))	R\$17.80	25/07/2003
8805	TAMBORETE EM MADEIRA TAMBORETE CONFECCIONADO EM MADEIRA DE EUCALIPTO GRANDIS MACICO - MEDINDO: 50CM.	FCA (LAB. DE BOTÂNICA - AGRÁRIAS - CAMPUS II)	R\$17.80	25/07/2003
8806	TAMBORETE EM MADEIRA TAMBORETE CONFECCIONADO EM MADEIRA DE EUCALIPTO GRANDIS MACICO - MEDINDO: 50CM.	FCA (LAB. DE FITOPATOLOGIA -SALA 93 AGRÁRIAS -CAMPUS II)	R\$17.80	25/07/2003
8807	TAMBORETE EM MADEIRA TAMBORETE CONFECCIONADO EM MADEIRA DE EUCALIPTO GRANDIS MACICO - MEDINDO: 50CM.	FCA (LAB. DE FITOPATOLOGIA -SALA 93 AGRÁRIAS -CAMPUS II)	R\$17.80	25/07/2003
8808	TAMBORETE EM MADEIRA TAMBORETE CONFECCIONADO EM MADEIRA DE EUCALIPTO GRANDIS MACICO - MEDINDO: 50CM.	UFVJM (LAB. DE INFORMÁTICA - BLOCO II SL 1 CAMPUS II)	R\$17.80	25/07/2003
8809	TAMBORETE EM MADEIRA TAMBORETE CONFECCIONADO EM MADEIRA DE EUCALIPTO GRANDIS MACICO - MEDINDO: 50CM.	FCA (LAB. DE FITOPATOLOGIA -SALA 93 AGRÁRIAS -CAMPUS II)	R\$17.80	25/07/2003
8810	TAMBORETE EM MADEIRA TAMBORETE CONFECCIONADO EM MADEIRA DE EUCALIPTO GRANDIS MACICO - MEDINDO: 50CM.	FCA (LAB. DE FITOPATOLOGIA -SALA 93 AGRÁRIAS -CAMPUS II)	R\$17.80	25/07/2003

Relatório de todos os bens da UFVJM

Nº Bem	Descrição	Localização	Valor Aquisição	Data Aquisição
8811	TAMBORETE EM MADEIRA TAMBORETE CONFECCIONADO EM MADEIRA DE EUCALIPTO GRANDIS MACICO - MEDINDO: 50CM.	FCA (LAB. DE FITOPATOLOGIA -SALA 93 AGRÁRIAS -CAMPUS II)	R\$17.80	25/07/2003
8812	TAMBORETE EM MADEIRA TAMBORETE CONFECCIONADO EM MADEIRA DE EUCALIPTO GRANDIS MACICO - MEDINDO: 50CM.	FCA (LAB. DE FITOPATOLOGIA -SALA 93 AGRÁRIAS -CAMPUS II)	R\$17.80	25/07/2003
8813	TAMBORETE EM MADEIRA TAMBORETE CONFECCIONADO EM MADEIRA DE EUCALIPTO GRANDIS MACICO - MEDINDO: 50CM.	FCA (LAB. DE FITOPATOLOGIA -SALA 93 AGRÁRIAS -CAMPUS II)	R\$17.80	25/07/2003
8814	TAMBORETE EM MADEIRA TAMBORETE CONFECCIONADO EM MADEIRA DE EUCALIPTO GRANDIS MACICO - MEDINDO: 50CM.	FCA (LAB. DE FITOPATOLOGIA -SALA 93 AGRÁRIAS -CAMPUS II)	R\$17.80	25/07/2003
8815	TAMBORETE EM MADEIRA TAMBORETE CONFECCIONADO EM MADEIRA DE EUCALIPTO GRANDIS MACICO - MEDINDO: 50CM.	FCA (LAB. DE FITOPATOLOGIA -SALA 93 AGRÁRIAS -CAMPUS II)	R\$17.80	25/07/2003
8816	TAMBORETE EM MADEIRA TAMBORETE CONFECCIONADO EM MADEIRA DE EUCALIPTO GRANDIS MACICO - MEDINDO: 50CM.	FCA (LAB. DE FITOPATOLOGIA -SALA 93 AGRÁRIAS -CAMPUS II)	R\$17.80	25/07/2003
8817	TAMBORETE EM MADEIRA TAMBORETE CONFECCIONADO EM MADEIRA DE EUCALIPTO GRANDIS MACICO - MEDINDO: 50CM.	FCA (LAB. DE FITOPATOLOGIA -SALA 93 AGRÁRIAS -CAMPUS II)	R\$17.80	25/07/2003
8818	TAMBORETE EM MADEIRA TAMBORETE CONFECCIONADO EM MADEIRA DE EUCALIPTO GRANDIS MACICO - MEDINDO: 50CM.	FCA (LAB. DE FITOPATOLOGIA -SALA 93 AGRÁRIAS -CAMPUS II)	R\$17.80	25/07/2003
8819	TAMBORETE EM MADEIRA TAMBORETE CONFECCIONADO EM MADEIRA DE EUCALIPTO GRANDIS MACICO - MEDINDO: 50CM.	FCA (LAB. DE FITOPATOLOGIA -SALA 93 AGRÁRIAS -CAMPUS II)	R\$17.80	25/07/2003
8820	TAMBORETE EM MADEIRA TAMBORETE CONFECCIONADO EM MADEIRA DE EUCALIPTO GRANDIS MACICO - MEDINDO: 50CM.	UFVJM (LAB. DE INFORMÁTICA - BLOCO II SL 1 CAMPUS II)	R\$17.80	25/07/2003
8821	TAMBORETE EM MADEIRA TAMBORETE CONFECCIONADO EM MADEIRA DE EUCALIPTO GRANDIS MACICO - MEDINDO: 50CM.	FCA (LAB. DE FITOPATOLOGIA -SALA 93 AGRÁRIAS -CAMPUS II)	R\$17.80	25/07/2003
8822	TAMBORETE EM MADEIRA TAMBORETE CONFECCIONADO EM	FCA (LAB. DE FITOPATOLOGIA -SALA 93 AGRÁRIAS -CAMPUS II)	R\$17.80	25/07/2003

Relatório de todos os bens da UFVJM

Nº Bem	Descrição	Localização	Valor Aquisição	Data Aquisição
8822	MADEIRA DE EUCALIPTO GRANDIS MACICO - MEDINDO: 50CM.	FCA (LAB. DE FITOPATOLOGIA -SALA 93 AGRÁRIAS -CAMPUS II)	R\$17.80	25/07/2003
8823	TAMBORETE EM MADEIRA TAMBORETE CONFECCIONADO EM MADEIRA DE EUCALIPTO GRANDIS MACICO - MEDINDO: 50CM.	FCA (LAB. DE FITOPATOLOGIA -SALA 93 AGRÁRIAS -CAMPUS II)	R\$17.80	25/07/2003
8824	TAMBORETE EM MADEIRA TAMBORETE CONFECCIONADO EM MADEIRA DE EUCALIPTO GRANDIS MACICO - MEDINDO: 50CM.	PROGRAD ((PAVILHÃO DE AULAS I- CAMPUS JK))	R\$17.80	25/07/2003
8825	TAMBORETE EM MADEIRA TAMBORETE CONFECCIONADO EM MADEIRA DE EUCALIPTO GRANDIS MACICO - MEDINDO: 50CM.	FCA (LAB. DE FITOPATOLOGIA -SALA 93 AGRÁRIAS -CAMPUS II)	R\$17.80	25/07/2003
8826	TAMBORETE EM MADEIRA TAMBORETE CONFECCIONADO EM MADEIRA DE EUCALIPTO GRANDIS MACICO - MEDINDO: 50CM.	FCA (LAB. DE FITOPATOLOGIA -SALA 93 AGRÁRIAS -CAMPUS II)	R\$17.80	25/07/2003
8827	TAMBORETE EM MADEIRA TAMBORETE CONFECCIONADO EM MADEIRA DE EUCALIPTO GRANDIS MACICO - MEDINDO: 50CM.	FCA (LAB. DE FITOPATOLOGIA -SALA 93 AGRÁRIAS -CAMPUS II)	R\$17.80	25/07/2003
8828	TAMBORETE EM MADEIRA TAMBORETE CONFECCIONADO EM MADEIRA DE EUCALIPTO GRANDIS MACICO - MEDINDO: 50CM.	FCA (LAB. DE FITOPATOLOGIA -SALA 93 AGRÁRIAS -CAMPUS II)	R\$17.80	25/07/2003
8829	TAMBORETE EM MADEIRA TAMBORETE CONFECCIONADO EM MADEIRA DE EUCALIPTO GRANDIS MACICO - MEDINDO: 50CM.	UFVJM (LAB. DE INFORMÁTICA - BLOCO II SL 1 CAMPUS II)	R\$17.80	25/07/2003
8830	TAMBORETE EM MADEIRA TAMBORETE CONFECCIONADO EM MADEIRA DE EUCALIPTO GRANDIS MACICO - MEDINDO: 50CM.	FCA (LAB. DE FITOPATOLOGIA -SALA 93 AGRÁRIAS -CAMPUS II)	R\$17.80	25/07/2003
8831	TAMBORETE EM MADEIRA TAMBORETE CONFECCIONADO EM MADEIRA DE EUCALIPTO GRANDIS MACICO - MEDINDO: 50CM.	FCA (LAB. DE FITOPATOLOGIA -SALA 93 AGRÁRIAS -CAMPUS II)	R\$17.80	25/07/2003
8832	TAMBORETE EM MADEIRA TAMBORETE CONFECCIONADO EM MADEIRA DE EUCALIPTO GRANDIS MACICO - MEDINDO: 50CM.	FCA (LAB. DE FITOPATOLOGIA -SALA 93 AGRÁRIAS -CAMPUS II)	R\$17.80	25/07/2003
8833	TAMBORETE EM MADEIRA TAMBORETE CONFECCIONADO EM MADEIRA DE EUCALIPTO GRANDIS MACICO - MEDINDO: 50CM.	FCA (LAB. DE BOTÂNICA - AGRÁRIAS - CAMPUS II)	R\$17.80	25/07/2003

Relatório de todos os bens da UFVJM

Nº Bem	Descrição	Localização	Valor Aquisição	Data Aquisição
8834	TAMBORETE EM MADEIRA TAMBORETE CONFECCIONADO EM MADEIRA DE EUCALIPTO GRANDIS MACICO - MEDINDO: 50CM.	FCA (LAB. DE FITOPATOLOGIA -SALA 93 AGRÁRIAS -CAMPUS II)	R\$17.80	25/07/2003
8835	TAMBORETE EM MADEIRA TAMBORETE CONFECCIONADO EM MADEIRA DE EUCALIPTO GRANDIS MACICO - MEDINDO: 50CM.	UFVJM (LAB. DE INFORMÁTICA - BLOCO II SL 1 CAMPUS II)	R\$17.80	25/07/2003
8836	TAMBORETE EM MADEIRA TAMBORETE CONFECCIONADO EM MADEIRA DE EUCALIPTO GRANDIS MACICO - MEDINDO: 50CM.	FCA (LAB. DE FITOPATOLOGIA -SALA 93 AGRÁRIAS -CAMPUS II)	R\$17.80	25/07/2003
8837	TAMBORETE EM MADEIRA TAMBORETE CONFECCIONADO EM MADEIRA DE EUCALIPTO GRANDIS MACICO - MEDINDO: 50CM.	FCA (LAB. DE FITOPATOLOGIA -SALA 93 AGRÁRIAS -CAMPUS II)	R\$17.80	25/07/2003
8838	TAMBORETE EM MADEIRA TAMBORETE CONFECCIONADO EM MADEIRA DE EUCALIPTO GRANDIS MACICO - MEDINDO: 50CM.	FCA (LAB. DE ENTOMOLOGIA - AGRÁRIAS - CAMPUS II)	R\$17.80	25/07/2003
8839	TAMBORETE EM MADEIRA TAMBORETE CONFECCIONADO EM MADEIRA DE EUCALIPTO GRANDIS MACICO - MEDINDO: 50CM.	FCA (LAB. DE MICROSCOPIA - AGRÁRIAS - CAMPUS II)	R\$17.80	25/07/2003
8840	TAMBORETE EM MADEIRA TAMBORETE CONFECCIONADO EM MADEIRA DE EUCALIPTO GRANDIS MACICO - MEDINDO: 50CM.	FCA (LAB. DE MICROSCOPIA - AGRÁRIAS - CAMPUS II)	R\$17.80	25/07/2003
8841	TAMBORETE EM MADEIRA TAMBORETE CONFECCIONADO EM MADEIRA DE EUCALIPTO GRANDIS MACICO - MEDINDO: 50CM.	FCA (LAB. DE MICROSCOPIA - AGRÁRIAS - CAMPUS II)	R\$17.80	25/07/2003
8842	TAMBORETE EM MADEIRA TAMBORETE CONFECCIONADO EM MADEIRA DE EUCALIPTO GRANDIS MACICO - MEDINDO: 50CM.	FCA (LAB. DE MICROSCOPIA - AGRÁRIAS - CAMPUS II)	R\$17.80	25/07/2003
8843	TAMBORETE EM MADEIRA TAMBORETE CONFECCIONADO EM MADEIRA DE EUCALIPTO GRANDIS MACICO - MEDINDO: 50CM.	FCA (LAB. DE MICROSCOPIA - AGRÁRIAS - CAMPUS II)	R\$17.80	25/07/2003
8844	TAMBORETE EM MADEIRA TAMBORETE CONFECCIONADO EM MADEIRA DE EUCALIPTO GRANDIS MACICO - MEDINDO: 50CM.	FCA (LAB. DE MICROSCOPIA - AGRÁRIAS - CAMPUS II)	R\$17.80	25/07/2003
8845	TAMBORETE EM MADEIRA TAMBORETE CONFECCIONADO EM	FCA (LAB. DE MICROSCOPIA - AGRÁRIAS - CAMPUS II)	R\$17.80	25/07/2003

Relatório de todos os bens da UFVJM

Nº Bem	Descrição	Localização	Valor Aquisição	Data Aquisição
8845	MADEIRA DE EUCALIPTO GRANDIS MACICO - MEDINDO: 50CM.	FCA (LAB. DE MICROSCOPIA - AGRÁRIAS - CAMPUS II)	R\$17.80	25/07/2003
8846	TAMBORETE EM MADEIRA TAMBORETE CONFECCIONADO EM MADEIRA DE EUCALIPTO GRANDIS MACICO - MEDINDO: 50CM.	FCA (LAB. DE MICROSCOPIA - AGRÁRIAS - CAMPUS II)	R\$17.80	25/07/2003
8847	TAMBORETE EM MADEIRA TAMBORETE CONFECCIONADO EM MADEIRA DE EUCALIPTO GRANDIS MACICO - MEDINDO: 50CM.	FCA (LAB. DE MICROSCOPIA - AGRÁRIAS - CAMPUS II)	R\$17.80	25/07/2003
8848	TAMBORETE EM MADEIRA TAMBORETE CONFECCIONADO EM MADEIRA DE EUCALIPTO GRANDIS MACICO - MEDINDO: 50CM.	FCA (LAB. DE MICROSCOPIA - AGRÁRIAS - CAMPUS II)	R\$17.80	25/07/2003
8849	TAMBORETE EM MADEIRA TAMBORETE CONFECCIONADO EM MADEIRA DE EUCALIPTO GRANDIS MACICO - MEDINDO: 50CM.	FCA (LAB. DE MICROSCOPIA - AGRÁRIAS - CAMPUS II)	R\$17.80	25/07/2003
8850	TAMBORETE EM MADEIRA TAMBORETE CONFECCIONADO EM MADEIRA DE EUCALIPTO GRANDIS MACICO - MEDINDO: 50CM.	FCA (LAB. DE MICROSCOPIA - AGRÁRIAS - CAMPUS II)	R\$17.80	25/07/2003
8851	TAMBORETE EM MADEIRA TAMBORETE CONFECCIONADO EM MADEIRA DE EUCALIPTO GRANDIS MACICO - MEDINDO: 50CM.	FCA (LAB. DE MICROBIOLOGIA SOLO - AGRÁRIAS - CAMPUS II)	R\$17.80	25/07/2003
8852	TAMBORETE EM MADEIRA TAMBORETE CONFECCIONADO EM MADEIRA DE EUCALIPTO GRANDIS MACICO - MEDINDO: 50CM.	FCA (LAB. DE MICROBIOLOGIA SOLO - AGRÁRIAS - CAMPUS II)	R\$17.80	25/07/2003
8853	TAMBORETE EM MADEIRA TAMBORETE CONFECCIONADO EM MADEIRA DE EUCALIPTO GRANDIS MACICO - MEDINDO: 50CM.	FCA (LAB. DE DENDROLOGIA-SALA 90 - AGRÁRIAS - CAMPUS II)	R\$17.80	25/07/2003
8854	TAMBORETE EM MADEIRA TAMBORETE CONFECCIONADO EM MADEIRA DE EUCALIPTO GRANDIS MACICO - MEDINDO: 50CM.	FCA (LAB. DE MICROSCOPIA - AGRÁRIAS - CAMPUS II)	R\$17.80	25/07/2003
8855	TAMBORETE EM MADEIRA TAMBORETE CONFECCIONADO EM MADEIRA DE EUCALIPTO GRANDIS MACICO - MEDINDO: 50CM.	UFVJM (LAB. DE INFORMÁTICA - BLOCO II SL 1 CAMPUS II)	R\$17.80	25/07/2003
8856	TAMBORETE EM MADEIRA TAMBORETE CONFECCIONADO EM MADEIRA DE EUCALIPTO GRANDIS MACICO - MEDINDO: 50CM.	FCA (LAB. DE BOTÂNICA - AGRÁRIAS - CAMPUS II)	R\$17.80	25/07/2003

Relatório de todos os bens da UFVJM

Nº Bem	Descrição	Localização	Valor Aquisição	Data Aquisição
8857	TAMBORETE EM MADEIRA TAMBORETE CONFECCIONADO EM MADEIRA DE EUCALIPTO GRANDIS MACICO - MEDINDO: 50CM.	FCA (LAB. DE BOTÂNICA - AGRÁRIAS - CAMPUS II)	R\$17.80	25/07/2003
8858	TAMBORETE EM MADEIRA TAMBORETE CONFECCIONADO EM MADEIRA DE EUCALIPTO GRANDIS MACICO - MEDINDO: 50CM.	FCA (LAB. DE BOTÂNICA - AGRÁRIAS - CAMPUS II)	R\$17.80	25/07/2003
8859	TAMBORETE EM MADEIRA TAMBORETE CONFECCIONADO EM MADEIRA DE EUCALIPTO GRANDIS MACICO - MEDINDO: 50CM.	FCA (LAB. DE BOTÂNICA - AGRÁRIAS - CAMPUS II)	R\$17.80	25/07/2003
8860	TAMBORETE EM MADEIRA TAMBORETE CONFECCIONADO EM MADEIRA DE EUCALIPTO GRANDIS MACICO - MEDINDO: 50CM.	FCA (LAB. DE BOTÂNICA - AGRÁRIAS - CAMPUS II)	R\$17.80	25/07/2003
8861	TAMBORETE EM MADEIRA TAMBORETE CONFECCIONADO EM MADEIRA DE EUCALIPTO GRANDIS MACICO - MEDINDO: 50CM.	FCA (LAB. DE DENDROLOGIA-SALA 90 - AGRÁRIAS - CAMPUS II)	R\$17.80	25/07/2003
8862	TAMBORETE EM MADEIRA TAMBORETE CONFECCIONADO EM MADEIRA DE EUCALIPTO GRANDIS MACICO - MEDINDO: 50CM.	FCA (LAB. DE BOTÂNICA - AGRÁRIAS - CAMPUS II)	R\$17.80	25/07/2003
8863	TAMBORETE EM MADEIRA TAMBORETE CONFECCIONADO EM MADEIRA DE EUCALIPTO GRANDIS MACICO - MEDINDO: 50CM.	FCA (LAB. DE BOTÂNICA - AGRÁRIAS - CAMPUS II)	R\$17.80	25/07/2003
8864	TAMBORETE EM MADEIRA TAMBORETE CONFECCIONADO EM MADEIRA DE EUCALIPTO GRANDIS MACICO - MEDINDO: 50CM.	FCA (LAB. DE ANATOMIA ANIMAL - SL103- AGRÁRIAS-CAMPUS II)	R\$17.80	25/07/2003
8865	TAMBORETE EM MADEIRA TAMBORETE CONFECCIONADO EM MADEIRA DE EUCALIPTO GRANDIS MACICO - MEDINDO: 50CM.	FCA (LAB. DE BOTÂNICA - AGRÁRIAS - CAMPUS II)	R\$17.80	25/07/2003
8866	TAMBORETE EM MADEIRA TAMBORETE CONFECCIONADO EM MADEIRA DE EUCALIPTO GRANDIS MACICO - MEDINDO: 50CM.	FCA (LAB. DE BOTÂNICA - AGRÁRIAS - CAMPUS II)	R\$17.80	25/07/2003
8867	TAMBORETE EM MADEIRA TAMBORETE CONFECCIONADO EM MADEIRA DE EUCALIPTO GRANDIS MACICO - MEDINDO: 50CM.	FCA (LAB. DE FITOPATOLOGIA -SALA 93 AGRÁRIAS -CAMPUS II)	R\$17.80	25/07/2003
8868	TAMBORETE EM MADEIRA TAMBORETE CONFECCIONADO EM	UFVJM (LAB. DE INFORMÁTICA - BLOCO II SL 1 CAMPUS II)	R\$17.80	25/07/2003

Relatório de todos os bens da UFVJM

Nº Bem	Descrição	Localização	Valor Aquisição	Data Aquisição
8868	MADEIRA DE EUCALIPTO GRANDIS MACICO - MEDINDO: 50CM.	UFVJM (LAB. DE INFORMÁTICA - BLOCO II SL 1 CAMPUS II)	R\$17.80	25/07/2003
8869	TAMBORETE EM MADEIRA TAMBORETE CONFECCIONADO EM MADEIRA DE EUCALIPTO GRANDIS MACICO - MEDINDO: 50CM.	FCA (LAB. DE MICROBIOLOGIA SOLO - AGRÁRIAS - CAMPUS II)	R\$17.80	25/07/2003
8870	TAMBORETE EM MADEIRA TAMBORETE CONFECCIONADO EM MADEIRA DE EUCALIPTO GRANDIS MACICO - MEDINDO: 50CM.	FCA (LAB. DE BOTÂNICA - AGRÁRIAS - CAMPUS II)	R\$17.80	25/07/2003
8871	TAMBORETE EM MADEIRA TAMBORETE CONFECCIONADO EM MADEIRA DE EUCALIPTO GRANDIS MACICO - MEDINDO: 50CM.	FCA (LAB. DE BOTÂNICA - AGRÁRIAS - CAMPUS II)	R\$17.80	25/07/2003
8872	TAMBORETE EM MADEIRA TAMBORETE CONFECCIONADO EM MADEIRA DE EUCALIPTO GRANDIS MACICO - MEDINDO: 50CM.	FCA (LAB. DE MICROBIOLOGIA SOLO - AGRÁRIAS - CAMPUS II)	R\$17.80	25/07/2003
8873	TAMBORETE EM MADEIRA TAMBORETE CONFECCIONADO EM MADEIRA DE EUCALIPTO GRANDIS MACICO - MEDINDO: 50CM.	FCA (LAB. DE MICROBIOLOGIA SOLO - AGRÁRIAS - CAMPUS II)	R\$17.80	25/07/2003
8874	TAMBORETE EM MADEIRA TAMBORETE CONFECCIONADO EM MADEIRA DE EUCALIPTO GRANDIS MACICO - MEDINDO: 50CM.	FCA (LAB. DE MICROBIOLOGIA SOLO - AGRÁRIAS - CAMPUS II)	R\$17.80	25/07/2003
8875	TAMBORETE EM MADEIRA TAMBORETE CONFECCIONADO EM MADEIRA DE EUCALIPTO GRANDIS MACICO - MEDINDO: 50CM.	FCA (LAB. DE MICROBIOLOGIA SOLO - AGRÁRIAS - CAMPUS II)	R\$17.80	25/07/2003
8876	TAMBORETE EM MADEIRA TAMBORETE CONFECCIONADO EM MADEIRA DE EUCALIPTO GRANDIS MACICO - MEDINDO: 50CM.	FCA (LAB. DE MICROBIOLOGIA SOLO - AGRÁRIAS - CAMPUS II)	R\$17.80	25/07/2003
8877	TAMBORETE EM MADEIRA TAMBORETE CONFECCIONADO EM MADEIRA DE EUCALIPTO GRANDIS MACICO - MEDINDO: 50CM.	FCA (LAB. DE TOPOGRAFIA - SL 93 - AGRÁRIAS - CAMPUS II)	R\$17.80	25/07/2003
8878	TAMBORETE EM MADEIRA TAMBORETE CONFECCIONADO EM MADEIRA DE EUCALIPTO GRANDIS MACICO - MEDINDO: 50CM.	FCA (LAB. DE ANATOMIA ANIMAL - SL103- AGRÁRIAS-CAMPUS II)	R\$17.80	25/07/2003
8879	TAMBORETE EM MADEIRA TAMBORETE CONFECCIONADO EM MADEIRA DE EUCALIPTO GRANDIS MACICO - MEDINDO: 50CM.	FCA (AGRÁRIAS - CAMPUS II)	R\$17.80	25/07/2003

Relatório de todos os bens da UFVJM

Nº Bem	Descrição	Localização	Valor Aquisição	Data Aquisição
8880	TAMBORETE EM MADEIRA TAMBORETE CONFECCIONADO EM MADEIRA DE EUCALIPTO GRANDIS MACICO - MEDINDO: 50CM.	FCA (LAB. DE ANATOMIA ANIMAL - SL103- AGRÁRIAS-CAMPUS II)	R\$17.80	25/07/2003
8881	TAMBORETE EM MADEIRA TAMBORETE CONFECCIONADO EM MADEIRA DE EUCALIPTO GRANDIS MACICO - MEDINDO: 50CM.	FCA (LAB. DE ANATOMIA ANIMAL - SL103- AGRÁRIAS-CAMPUS II)	R\$17.80	25/07/2003
8882	TAMBORETE EM MADEIRA TAMBORETE CONFECCIONADO EM MADEIRA DE EUCALIPTO GRANDIS MACICO - MEDINDO: 50CM.	PROAD ((DIRET. PATRIMÔNIO E MATERIAIS - DPM/PROAD))	R\$17.80	25/07/2003
8883	TAMBORETE EM MADEIRA TAMBORETE CONFECCIONADO EM MADEIRA DE EUCALIPTO GRANDIS MACICO - MEDINDO: 50CM.	FCA (LAB. DE MICROBIOLOGIA SOLO - AGRÁRIAS - CAMPUS II)	R\$17.80	25/07/2003
8884	TAMBORETE EM MADEIRA TAMBORETE CONFECCIONADO EM MADEIRA DE EUCALIPTO GRANDIS MACICO - MEDINDO: 50CM.	FCA (LAB. DE BOTÂNICA - AGRÁRIAS - CAMPUS II)	R\$17.80	25/07/2003
8885	TAMBORETE EM MADEIRA TAMBORETE CONFECCIONADO EM MADEIRA DE EUCALIPTO GRANDIS MACICO - MEDINDO: 50CM.	FCA (LAB. DE MICROBIOLOGIA SOLO - AGRÁRIAS - CAMPUS II)	R\$17.80	25/07/2003
8886	TAMBORETE EM MADEIRA TAMBORETE CONFECCIONADO EM MADEIRA DE EUCALIPTO GRANDIS MACICO - MEDINDO: 50CM.	FCA (LAB. DE MICROBIOLOGIA SOLO - AGRÁRIAS - CAMPUS II)	R\$17.80	25/07/2003
8887	TAMBORETE EM MADEIRA TAMBORETE CONFECCIONADO EM MADEIRA DE EUCALIPTO GRANDIS MACICO - MEDINDO: 50CM.	FCA (LAB. DE MICROBIOLOGIA SOLO - AGRÁRIAS - CAMPUS II)	R\$17.80	25/07/2003
8888	TAMBORETE EM MADEIRA TAMBORETE CONFECCIONADO EM MADEIRA DE EUCALIPTO GRANDIS MACICO - MEDINDO: 50CM.	FCA (LAB. DE MICROBIOLOGIA SOLO - AGRÁRIAS - CAMPUS II)	R\$17.80	25/07/2003
8889	TAMBORETE EM MADEIRA TAMBORETE CONFECCIONADO EM MADEIRA DE EUCALIPTO GRANDIS MACICO - MEDINDO: 50CM.	FCA (LAB. DE DENDROLOGIA-SALA 90 - AGRÁRIAS - CAMPUS II)	R\$17.80	25/07/2003
8890	TAMBORETE EM MADEIRA TAMBORETE CONFECCIONADO EM MADEIRA DE EUCALIPTO GRANDIS MACICO - MEDINDO: 50CM.	FCA (LAB. DE MICROBIOLOGIA SOLO - AGRÁRIAS - CAMPUS II)	R\$17.80	25/07/2003
8891	TAMBORETE EM MADEIRA TAMBORETE CONFECCIONADO EM	FCA (LAB. DE MICROBIOLOGIA SOLO - AGRÁRIAS - CAMPUS II)	R\$17.80	25/07/2003

Relatório de todos os bens da UFVJM

Nº Bem	Descrição	Localização	Valor Aquisição	Data Aquisição
8891	MADEIRA DE EUCALIPTO GRANDIS MACICO - MEDINDO: 50CM.	FCA (LAB. DE MICROBIOLOGIA SOLO - AGRÁRIAS - CAMPUS II)	R\$17.80	25/07/2003
8892	TAMBORETE EM MADEIRA TAMBORETE CONFECCIONADO EM MADEIRA DE EUCALIPTO GRANDIS MACICO - MEDINDO: 50CM.	FCA (LAB. DE DENDROLOGIA-SALA 90 - AGRÁRIAS - CAMPUS II)	R\$17.80	25/07/2003
8893	TAMBORETE EM MADEIRA TAMBORETE CONFECCIONADO EM MADEIRA DE EUCALIPTO GRANDIS MACIÇO - MEDINDO: 30CM.	FCBS (LAB. DE NEUROLOGIA ADULTO - FISIOTERAPIA -CAMPUSII)	R\$16.30	25/08/2003
8894	TAMBORETE EM MADEIRA TAMBORETE CONFECCIONADO EM MADEIRA DE EUCALIPTO GRANDIS MACIÇO - MEDINDO: 30CM.	FCBS (LAB. DE NEUROLOGIA - FISIOTERAPIA - CAMPUS II)	R\$16.30	25/08/2003
8895	TAMBORETE EM MADEIRA TAMBORETE CONFECCIONADO EM MADEIRA DE EUCALIPTO GRANDIS MACIÇO - MEDINDO: 30CM.	FCBS (GINÁSIO TERAPÊUTICO - FISIOTERAPIA CAMPUS II)	R\$16.30	25/08/2003
8896	TAMBORETE EM MADEIRA TAMBORETE CONFECCIONADO EM MADEIRA DE EUCALIPTO GRANDIS MACIÇO - MEDINDO: 30CM.	FCA (LAB. DE FIOLOGIA VEGETAL - AGRÁRIAS - CAMPUS II)	R\$16.30	25/08/2003
8897	TAMBORETE EM MADEIRA TAMBORETE CONFECCIONADO EM MADEIRA DE EUCALIPTO GRANDIS MACIÇO - MEDINDO: 30CM.	FCA (AGRÁRIAS - CAMPUS II)	R\$16.30	25/08/2003
8898	TAMBORETE EM MADEIRA TAMBORETE CONFECCIONADO EM MADEIRA DE EUCALIPTO GRANDIS MACIÇO - MEDINDO: 30CM.	FCA (LAB. DE FIOLOGIA VEGETAL - AGRÁRIAS - CAMPUS II)	R\$16.30	25/08/2003
8899	TAMBORETE EM MADEIRA TAMBORETE CONFECCIONADO EM MADEIRA DE EUCALIPTO GRANDIS MACIÇO - MEDINDO: 30CM.	PROAD (DIVISÃO DE LICITAÇÃO E CONTRATOS - CAMPUS I)	R\$16.30	25/08/2003
8900	TAMBORETE EM MADEIRA TAMBORETE CONFECCIONADO EM MADEIRA DE EUCALIPTO GRANDIS MACIÇO - MEDINDO: 30CM.	FCA (LAB. DE FIOLOGIA VEGETAL - AGRÁRIAS - CAMPUS II)	R\$16.30	25/08/2003
8901	TAMBORETE EM MADEIRA TAMBORETE CONFECCIONADO EM MADEIRA DE EUCALIPTO GRANDIS MACIÇO - MEDINDO: 30CM.	FCBS (GINÁSIO TERAPÊUTICO - FISIOTERAPIA CAMPUS II)	R\$16.30	25/08/2003
8902	TAMBORETE EM MADEIRA TAMBORETE CONFECCIONADO EM MADEIRA DE EUCALIPTO GRANDIS MACIÇO - MEDINDO: 30CM.	FCA (LAB. DE FIOLOGIA VEGETAL - AGRÁRIAS - CAMPUS II)	R\$16.30	25/08/2003

Relatório de todos os bens da UFVJM

Nº Bem	Descrição	Localização	Valor Aquisição	Data Aquisição
8903	TAMBORETE EM MADEIRA TAMBORETE CONFECCIONADO EM MADEIRA DE EUCALIPTO GRANDIS MACIÇO - MEDINDO: 30CM.	FCA (LAB. DE FISILOGIA VEGETAL - AGRÁRIAS - CAMPUS II)	R\$16.30	25/08/2003
8904	TAMBORETE EM MADEIRA TAMBORETE CONFECCIONADO EM MADEIRA DE EUCALIPTO GRANDIS MACIÇO - MEDINDO: 30CM.	FCA (LAB. DE FISILOGIA VEGETAL - AGRÁRIAS - CAMPUS II)	R\$16.30	25/08/2003
8905	TAMBORETE EM MADEIRA TAMBORETE CONFECCIONADO EM MADEIRA DE EUCALIPTO GRANDIS MACIÇO - MEDINDO: 30CM.	FCA (LAB. DE FISILOGIA VEGETAL - AGRÁRIAS - CAMPUS II)	R\$16.30	25/07/2003
8906	TAMBORETE EM MADEIRA TAMBORETE CONFECCIONADO EM MADEIRA DE EUCALIPTO GRANDIS MACIÇO - MEDINDO: 30CM.	FCBS (LAB. DE NEUROLOGIA ADULTO - FISIOTERAPIA -CAMPUSII)	R\$16.30	25/07/2003
8907	TAMBORETE EM MADEIRA TAMBORETE CONFECCIONADO EM MADEIRA DE EUCALIPTO GRANDIS MACIÇO - MEDINDO: 30CM.	FCA (LAB. DE FISILOGIA VEGETAL - AGRÁRIAS - CAMPUS II)	R\$16.30	25/07/2003
8908	TAMBORETE EM MADEIRA TAMBORETE CONFECCIONADO EM MADEIRA DE EUCALIPTO GRANDIS MACIÇO - MEDINDO: 30CM.	FCBS (LAB. DE CONTROLE DE QUALIDADE BIOLÓGICO - F.I-CII)	R\$16.30	25/07/2003
8909	TAMBORETE EM MADEIRA TAMBORETE CONFECCIONADO EM MADEIRA DE EUCALIPTO GRANDIS MACIÇO - MEDINDO: 30CM.	FCA (LAB. DE FISILOGIA VEGETAL - AGRÁRIAS - CAMPUS II)	R\$16.30	25/07/2003
8910	TAMBORETE EM MADEIRA TAMBORETE CONFECCIONADO EM MADEIRA DE EUCALIPTO GRANDIS MACIÇO - MEDINDO: 30CM.	FCBS (LAB. DE CONTROLE DE QUALIDADE BIOLÓGICO - F.I-CII)	R\$16.30	25/07/2003
8911	TAMBORETE EM MADEIRA TAMBORETE CONFECCIONADO EM MADEIRA DE EUCALIPTO GRANDIS MACIÇO - MEDINDO: 30CM.	CITEC ((CITEC - PAV I))	R\$16.30	25/07/2003
8912	TAMBORETE EM MADEIRA TAMBORETE CONFECCIONADO EM MADEIRA DE EUCALIPTO GRANDIS MACIÇO - MEDINDO: 30CM.	UFVJM (ADMINISTRATIVO II - CAMPUS II)	R\$16.30	25/07/2003
8913	TAMBORETE EM MADEIRA TAMBORETE CONFECCIONADO EM MADEIRA DE EUCALIPTO GRANDIS MACIÇO - MEDINDO: 30CM.	FCBS (LAB. DE CONTROLE DE QUALIDADE BIOLÓGICO - F.I-CII)	R\$16.30	25/07/2003
8914	TAMBORETE EM MADEIRA TAMBORETE CONFECCIONADO EM	FCA (LAB. DE FERTILIDADE SOLO - AGRÁRIAS - CAMPUS II)	R\$16.30	25/07/2003

Relatório de todos os bens da UFVJM

Nº Bem	Descrição	Localização	Valor Aquisição	Data Aquisição
8914	MADEIRA DE EUCALIPTO GRANDIS MACIÇO - MEDINDO: 30CM.	FCA (LAB. DE FERTILIDADE SOLO - AGRÁRIAS - CAMPUS II)	R\$16.30	25/07/2003
8915	TAMBORETE EM MADEIRA TAMBORETE CONFECCIONADO EM MADEIRA DE EUCALIPTO GRANDIS MACIÇO - MEDINDO: 30CM.	UFVJM (ADMINISTRATIVO II - CAMPUS II)	R\$16.30	25/07/2003
8916	TAMBORETE EM MADEIRA TAMBORETE CONFECCIONADO EM MADEIRA DE EUCALIPTO GRANDIS MACIÇO - MEDINDO: 30CM.	FCA (LAB. DE FISILOGIA VEGETAL - AGRÁRIAS - CAMPUS II)	R\$16.30	25/07/2003
8917	TAMBORETE EM MADEIRA TAMBORETE CONFECCIONADO EM MADEIRA DE EUCALIPTO GRANDIS MACIÇO - MEDINDO: 30CM.	FCBS (LAB. DE CONTROLE DE QUALIDADE BIOLÓGICO - F.I-CII)	R\$16.30	25/07/2003
8918	TAMBORETE EM MADEIRA TAMBORETE CONFECCIONADO EM MADEIRA DE EUCALIPTO GRANDIS MACIÇO - MEDINDO: 30CM.	FCBS (LAB. DE CONTROLE DE QUALIDADE BIOLÓGICO - F.I-CII)	R\$16.30	25/07/2003
8919	TAMBORETE EM MADEIRA TAMBORETE CONFECCIONADO EM MADEIRA DE EUCALIPTO GRANDIS MACIÇO - MEDINDO: 30CM.	FCA (LAB. DE FISILOGIA VEGETAL - AGRÁRIAS - CAMPUS II)	R\$16.30	25/07/2003
8920	TAMBORETE EM MADEIRA TAMBORETE CONFECCIONADO EM MADEIRA DE EUCALIPTO GRANDIS MACIÇO - MEDINDO: 30CM.	FCA (LAB. DE FISILOGIA VEGETAL - AGRÁRIAS - CAMPUS II)	R\$16.30	25/07/2003
8921	TAMBORETE EM MADEIRA TAMBORETE CONFECCIONADO EM MADEIRA DE EUCALIPTO GRANDIS MACIÇO - MEDINDO: 30CM.	UFVJM (ADMINISTRATIVO II - CAMPUS II)	R\$16.30	25/07/2003
8922	TAMBORETE EM MADEIRA TAMBORETE CONFECCIONADO EM MADEIRA DE EUCALIPTO GRANDIS MACIÇO - MEDINDO: 30CM.	FCA (LAB. DE FISILOGIA VEGETAL - AGRÁRIAS - CAMPUS II)	R\$16.30	25/07/2003
8923	TAMBORETE EM MADEIRA TAMBORETE CONFECCIONADO EM MADEIRA DE EUCALIPTO GRANDIS MACIÇO - MEDINDO: 30CM.	FCA (LAB. DE MICROBIOLOGIA SOLO - AGRÁRIAS - CAMPUS II)	R\$16.30	25/07/2003
8924	TAMBORETE EM MADEIRA TAMBORETE CONFECCIONADO EM MADEIRA DE EUCALIPTO GRANDIS MACIÇO - MEDINDO: 30CM.	FCBS (LAB. DE CONTROLE DE QUALIDADE BIOLÓGICO - F.I-CII)	R\$16.30	25/07/2003
8925	TAMBORETE EM MADEIRA TAMBORETE CONFECCIONADO EM MADEIRA DE EUCALIPTO GRANDIS MACIÇO - MEDINDO: 30CM.	FCA (LAB. DE FISILOGIA VEGETAL - AGRÁRIAS - CAMPUS II)	R\$16.30	25/07/2003

Relatório de todos os bens da UFVJM

Nº Bem	Descrição	Localização	Valor Aquisição	Data Aquisição
8926	TAMBORETE EM MADEIRA TAMBORETE CONFECCIONADO EM MADEIRA DE EUCALIPTO GRANDIS MACIÇO - MEDINDO: 30CM.	FCA (LAB. DE FISILOGIA VEGETAL - AGRÁRIAS - CAMPUS II)	R\$16.30	25/07/2003
8927	TAMBORETE EM MADEIRA TAMBORETE CONFECCIONADO EM MADEIRA DE EUCALIPTO GRANDIS MACIÇO - MEDINDO: 30CM.	FCA (LAB. DE FERTILIDADE SOLO - AGRÁRIAS - CAMPUS II)	R\$16.30	25/07/2003
8928	TAMBORETE EM MADEIRA TAMBORETE CONFECCIONADO EM MADEIRA DE EUCALIPTO GRANDIS MACIÇO - MEDINDO: 30CM.	FCA (LAB. DE FISILOGIA VEGETAL - AGRÁRIAS - CAMPUS II)	R\$16.30	25/07/2003
8929	TAMBORETE EM MADEIRA TAMBORETE CONFECCIONADO EM MADEIRA DE EUCALIPTO GRANDIS MACIÇO - MEDINDO: 30CM.	FCA (LAB. DE FISILOGIA VEGETAL - AGRÁRIAS - CAMPUS II)	R\$16.30	25/07/2003
8930	TAMBORETE EM MADEIRA TAMBORETE CONFECCIONADO EM MADEIRA DE EUCALIPTO GRANDIS MACIÇO - MEDINDO: 30CM.	FCBS (LAB. DE CONTROLE DE QUALIDADE BIOLÓGICO - F.I-CII)	R\$16.30	25/07/2003
8931	TAMBORETE EM MADEIRA TAMBORETE CONFECCIONADO EM MADEIRA DE EUCALIPTO GRANDIS MACIÇO - MEDINDO: 30CM.	PROAD (DIVISÃO DE LICITAÇÃO E CONTRATOS - CAMPUS I)	R\$16.30	25/07/2003
8932	TAMBORETE EM MADEIRA TAMBORETE CONFECCIONADO EM MADEIRA DE EUCALIPTO GRANDIS MACIÇO - MEDINDO: 30CM.	FCBS (LAB. DE CONTROLE DE QUALIDADE BIOLÓGICO - F.I-CII)	R\$16.30	25/07/2003
8933	PRATELEIRA / ESTANTE PRATELEIRA/ESTANTE EM MADEIRA DE EUCALIPTO MACIÇO CONFECCIONADA EM ESTUFA.	PROAD ((DIRET. PATRIMÔNIO E MATERIAIS - DPM/PROAD))	R\$170.00	24/07/2003
8934	PRATELEIRA / ESTANTE PRATELEIRA/ESTANTE EM MADEIRA DE EUCALIPTO MACIÇO CONFECCIONADA EM ESTUFA.	PROAD ((DIRET. PATRIMÔNIO E MATERIAIS - DPM/PROAD))	R\$170.00	24/07/2003
8935	PRATELEIRA / ESTANTE PRATELEIRA/ESTANTE EM MADEIRA DE EUCALIPTO MACIÇO CONFECCIONADA EM ESTUFA.	PROAD ((DIRET. PATRIMÔNIO E MATERIAIS - DPM/PROAD))	R\$170.00	24/07/2003
8936	PRATELEIRA / ESTANTE PRATELEIRA/ESTANTE EM MADEIRA DE EUCALIPTO MACIÇO CONFECCIONADA EM ESTUFA.	PROAD ((DIRET. PATRIMÔNIO E MATERIAIS - DPM/PROAD))	R\$170.00	24/07/2003
8937	PRATELEIRA / ESTANTE PRATELEIRA/ESTANTE EM MADEIRA DE EUCALIPTO MACIÇO CONFECCIONADA EM ESTUFA.	PROAD ((DIRET. PATRIMÔNIO E MATERIAIS - DPM/PROAD))	R\$170.00	24/07/2003
8938	PRATELEIRA / ESTANTE PRATELEIRA/ESTANTE EM	UFVJM (CAMPUS II JUSCELINO KUBITSCHKE)	R\$170.00	24/07/2003

Relatório de todos os bens da UFVJM

Nº Bem	Descrição	Localização	Valor Aquisição	Data Aquisição
8938	MADEIRA DE EUCALIPTO MACIÇO CONFECCIONADA EM ESTUFA.	UFVJM (CAMPUS II JUSCELINO KUBITSCHKE)	R\$170.00	24/07/2003
8939	PRATELEIRA / ESTANTE PRATELEIRA/ESTANTE EM MADEIRA DE EUCALIPTO MACIÇO CONFECCIONADA EM ESTUFA.	UFVJM (CAMPUS II JUSCELINO KUBITSCHKE)	R\$170.00	24/07/2003
8940	PRATELEIRA / ESTANTE PRATELEIRA/ESTANTE EM MADEIRA DE EUCALIPTO MACIÇO CONFECCIONADA EM ESTUFA.	UFVJM (CAMPUS II JUSCELINO KUBITSCHKE)	R\$170.00	24/07/2003
8941	PRATELEIRA / ESTANTE PRATELEIRA/ESTANTE EM MADEIRA DE EUCALIPTO MACIÇO CONFECCIONADA EM ESTUFA.	PROAD ((DIRET. PATRIMÔNIO E MATERIAIS - DPM/PROAD))	R\$170.00	24/07/2003
8942	PRATELEIRA / ESTANTE PRATELEIRA/ESTANTE EM MADEIRA DE EUCALIPTO MACIÇO CONFECCIONADA EM ESTUFA.	PROAD ((DIRET. PATRIMÔNIO E MATERIAIS - DPM/PROAD))	R\$170.00	24/07/2003
8943	PRATELEIRA / ESTANTE PRATELEIRA/ESTANTE EM MADEIRA DE EUCALIPTO MACIÇO CONFECCIONADA EM ESTUFA.	UFVJM (CAMPUS II JUSCELINO KUBITSCHKE)	R\$170.00	24/07/2003
8944	PRATELEIRA / ESTANTE PRATELEIRA/ESTANTE EM MADEIRA DE EUCALIPTO MACIÇO CONFECCIONADA EM ESTUFA.	PROAD ((DIRET. PATRIMÔNIO E MATERIAIS - DPM/PROAD))	R\$170.00	24/07/2003
8945	PRATELEIRA / ESTANTE PRATELEIRA/ESTANTE EM MADEIRA DE EUCALIPTO MACIÇO CONFECCIONADA EM ESTUFA.	UFVJM (CAMPUS II JUSCELINO KUBITSCHKE)	R\$170.00	24/07/2003
8946	PRATELEIRA / ESTANTE PRATELEIRA/ESTANTE EM MADEIRA DE EUCALIPTO MACIÇO CONFECCIONADA EM ESTUFA.	FCBS (LAB. DE AQUICULTURA E ECOL. AQUÁTICA - BL1 - C II)	R\$170.00	24/07/2003
8947	PRATELEIRA / ESTANTE PRATELEIRA/ESTANTE EM MADEIRA DE EUCALIPTO MACIÇO CONFECCIONADA EM ESTUFA.	PROAD ((DIRET. PATRIMÔNIO E MATERIAIS - DPM/PROAD))	R\$170.00	24/07/2003
8948	PRATELEIRA / ESTANTE PRATELEIRA/ESTANTE EM MADEIRA DE EUCALIPTO MACIÇO CONFECCIONADA EM ESTUFA.	PROAD (ALMOXARIFADO - FISIOTERAPIA - CAMPUS II)	R\$170.00	24/07/2003
8949	PRATELEIRA / ESTANTE PRATELEIRA/ESTANTE EM MADEIRA DE EUCALIPTO MACIÇO CONFECCIONADA EM ESTUFA.	PROAD ((DIRET. PATRIMÔNIO E MATERIAIS - DPM/PROAD))	R\$170.00	24/07/2003
8950	PRATELEIRA / ESTANTE PRATELEIRA/ESTANTE EM MADEIRA DE EUCALIPTO MACIÇO CONFECCIONADA EM ESTUFA.	PROAD ((DIRET. PATRIMÔNIO E MATERIAIS - DPM/PROAD))	R\$170.00	24/07/2003
8951	TAMBORETE EM MADEIRA TAMBORETE CONFECCIONADO EM MADEIRA DE EUCALIPTO GRANDIS MACICO -	FCBS (LAB. DE CONTROLE DE QUALIDADE BIOLÓGICO - F.I-CII)	R\$17.80	29/08/2003

Relatório de todos os bens da UFVJM

Nº Bem	Descrição	Localização	Valor Aquisição	Data Aquisição
8951	MEDINDO: 50CM.	FCBS (LAB. DE CONTROLE DE QUALIDADE BIOLÓGICO - F.I-CII)	R\$17.80	29/08/2003
8952	TAMBORETE EM MADEIRA TAMBORETE CONFECCIONADO EM MADEIRA DE EUCALIPTO GRANDIS MACICO - MEDINDO: 50CM.	FCBS (LAB. DE TECNOLOGIA FARMACÉUTICA- SL133- F.IND -CII)	R\$17.80	29/08/2003
8953	TAMBORETE EM MADEIRA TAMBORETE CONFECCIONADO EM MADEIRA DE EUCALIPTO GRANDIS MACICO - MEDINDO: 50CM.	FCBS (LAB. DE CONTROLE FÍSICO-QUÍMICO -FARM.INDUST. C II)	R\$17.80	29/08/2003
8954	TAMBORETE EM MADEIRA TAMBORETE CONFECCIONADO EM MADEIRA DE EUCALIPTO GRANDIS MACICO - MEDINDO: 50CM.	FCBS (LAB. DE CONTROLE FÍSICO-QUÍMICO -FARM.INDUST. C II)	R\$17.80	29/08/2003
8955	TAMBORETE EM MADEIRA TAMBORETE CONFECCIONADO EM MADEIRA DE EUCALIPTO GRANDIS MACICO - MEDINDO: 50CM.	FCA (LAB. DE ENTOMOLOGIA - AGRÁRIAS - CAMPUS II)	R\$17.80	25/07/2003
8956	TAMBORETE EM MADEIRA TAMBORETE CONFECCIONADO EM MADEIRA DE EUCALIPTO GRANDIS MACICO - MEDINDO: 50CM.	FCA (AGRÁRIAS - CAMPUS II)	R\$17.80	25/07/2003
8957	TAMBORETE EM MADEIRA TAMBORETE CONFECCIONADO EM MADEIRA DE EUCALIPTO GRANDIS MACICO - MEDINDO: 50CM.	FCA (LAB. DE FÍSICA E CLASSIF. SOLO AGRÁRIAS CAMPUS II)	R\$17.80	25/07/2003
8958	TAMBORETE EM MADEIRA TAMBORETE CONFECCIONADO EM MADEIRA DE EUCALIPTO GRANDIS MACICO - MEDINDO: 50CM.	FCA (LAB. DE FÍSICA E CLASSIF. SOLO AGRÁRIAS CAMPUS II)	R\$17.80	25/07/2003
8959	TAMBORETE EM MADEIRA TAMBORETE CONFECCIONADO EM MADEIRA DE EUCALIPTO GRANDIS MACICO - MEDINDO: 50CM.	FCA (LAB. DE FERTILIDADE SOLO - AGRÁRIAS - CAMPUS II)	R\$17.80	25/07/2003
8960	TAMBORETE EM MADEIRA TAMBORETE CONFECCIONADO EM MADEIRA DE EUCALIPTO GRANDIS MACICO - MEDINDO: 50CM.	FCBS (LAB. DE PARASITOLOGIA CLÍNICA AN. CLÍN. CAMPUS II)	R\$17.80	25/07/2003
8961	TAMBORETE EM MADEIRA TAMBORETE CONFECCIONADO EM MADEIRA DE EUCALIPTO GRANDIS MACICO - MEDINDO: 50CM.	FCBS (LAB. DE CITOLOGIA E HAMATOLOGIA SL154 -AC-CII)	R\$17.80	25/07/2003
8962	TAMBORETE EM MADEIRA TAMBORETE CONFECCIONADO EM MADEIRA DE EUCALIPTO GRANDIS MACICO - MEDINDO: 50CM.	FCBS (FARMÁCIA AN. CLÍNICA - CAMPUS II)	R\$17.80	25/07/2003

Relatório de todos os bens da UFVJM

Nº Bem	Descrição	Localização	Valor Aquisição	Data Aquisição
8963	TAMBORETE EM MADEIRA TAMBORETE CONFECCIONADO EM MADEIRA DE EUCALIPTO GRANDIS MACICO - MEDINDO: 50CM.	FCBS (LAB. DE FARMACOTÉCNICA - FARMÁCIA INDÚSTRIA - C II)	R\$17.80	25/07/2003
8964	TAMBORETE EM MADEIRA TAMBORETE CONFECCIONADO EM MADEIRA DE EUCALIPTO GRANDIS MACICO - MEDINDO: 50CM.	FCBS (SALA DE APARELHOS - TEC FARMAC. - F.I.- CAMPUS II)	R\$17.80	25/07/2003
8965	TAMBORETE EM MADEIRA TAMBORETE CONFECCIONADO EM MADEIRA DE EUCALIPTO GRANDIS MACICO - MEDINDO: 50CM.	FCBS (LAB. DE ESTERILIZAÇÃO- SALA 156 - A.CLÍNICAS -C II)	R\$17.80	25/07/2003
8966	TAMBORETE EM MADEIRA TAMBORETE CONFECCIONADO EM MADEIRA DE EUCALIPTO GRANDIS MACICO - MEDINDO: 50CM.	FCBS (SALA DE APARELHOS - TEC FARMAC. - F.I.- CAMPUS II)	R\$17.80	25/07/2003
8967	TAMBORETE EM MADEIRA TAMBORETE CONFECCIONADO EM MADEIRA DE EUCALIPTO GRANDIS MACICO - MEDINDO: 50CM.	FCA (LAB. DE FÍSICA E CLASSIF. SOLO AGRÁRIAS CAMPUS II)	R\$17.80	25/07/2003
8968	TAMBORETE EM MADEIRA TAMBORETE CONFECCIONADO EM MADEIRA DE EUCALIPTO GRANDIS MACICO - MEDINDO: 50CM.	NUT ((LAB.SEG. ALIMENTAR E NUTRICIONAL SUSTENTÁVEL-NUT))	R\$17.80	25/07/2003
8969	TAMBORETE EM MADEIRA TAMBORETE CONFECCIONADO EM MADEIRA DE EUCALIPTO GRANDIS MACICO - MEDINDO: 50CM.	FCBS (LAB. DE FARMACOTÉCNICA - FARMÁCIA INDÚSTRIA - C II)	R\$17.80	25/07/2003
8970	TAMBORETE EM MADEIRA TAMBORETE CONFECCIONADO EM MADEIRA DE EUCALIPTO GRANDIS MACICO - MEDINDO: 50CM.	FCBS (LAB. DE CITOLOGIA E HAMATOLOGIA SL154 -AC-CII)	R\$17.80	25/07/2003
8971	TAMBORETE EM MADEIRA TAMBORETE CONFECCIONADO EM MADEIRA DE EUCALIPTO GRANDIS MACICO - MEDINDO: 50CM.	FCBS (LAB. DE CONTROLE FÍSICO- QUÍMICO -FARM.INDUST. C II)	R\$17.80	25/07/2003
8972	TAMBORETE EM MADEIRA TAMBORETE CONFECCIONADO EM MADEIRA DE EUCALIPTO GRANDIS MACICO - MEDINDO: 50CM.	FCBS (LAB. DE CONTROLE FÍSICO- QUÍMICO -FARM.INDUST. C II)	R\$17.80	25/07/2003
8973	TAMBORETE EM MADEIRA TAMBORETE CONFECCIONADO EM MADEIRA DE EUCALIPTO GRANDIS MACICO - MEDINDO: 50CM.	FCBS (LAB. DE IMUNOLOGIA - AN. CLÍNICAS - CAMPUS II)	R\$17.80	25/07/2003
8974	TAMBORETE EM MADEIRA TAMBORETE CONFECCIONADO EM	FCBS (LAB. DE COSMETOLOGIA - FARM. INDÚSTRIA - CAMPUS II)	R\$17.80	25/07/2003

Relatório de todos os bens da UFVJM

Nº Bem	Descrição	Localização	Valor Aquisição	Data Aquisição
8974	MADEIRA DE EUCALIPTO GRANDIS MACICO - MEDINDO: 50CM.	FCBS (LAB. DE COSMETOLOGIA - FARM. INDÚSTRIA - CAMPUS II)	R\$17.80	25/07/2003
8975	TAMBORETE EM MADEIRA TAMBORETE CONFECCIONADO EM MADEIRA DE EUCALIPTO GRANDIS MACICO - MEDINDO: 50CM.	FCA (LAB. DE FÍSICA E CLASSIF. SOLO AGRÁRIAS CAMPUS II)	R\$17.80	25/07/2003
8976	TAMBORETE EM MADEIRA TAMBORETE CONFECCIONADO EM MADEIRA DE EUCALIPTO GRANDIS MACICO - MEDINDO: 50CM.	PROGRAD ((DEPÓSITO 1 - 1 ANDAR/PAV. DE AUDITÓRIOS- PROGRAD))	R\$17.80	25/07/2003
8977	TAMBORETE EM MADEIRA TAMBORETE CONFECCIONADO EM MADEIRA DE EUCALIPTO GRANDIS MACICO - MEDINDO: 50CM.	FCA (LAB. DE FÍSICA E CLASSIF. SOLO AGRÁRIAS CAMPUS II)	R\$17.80	25/07/2003
8978	TAMBORETE EM MADEIRA TAMBORETE CONFECCIONADO EM MADEIRA DE EUCALIPTO GRANDIS MACICO - MEDINDO: 50CM.	FCBS (LAB. DE AQUICULTURA E ECOL. AQUÁTICA - BL1 - C II)	R\$17.80	25/07/2003
8979	TAMBORETE EM MADEIRA TAMBORETE CONFECCIONADO EM MADEIRA DE EUCALIPTO GRANDIS MACICO - MEDINDO: 50CM.	FCA (LAB. DE ENTOMOLOGIA - AGRÁRIAS - CAMPUS II)	R\$17.80	25/07/2003
8980	TAMBORETE EM MADEIRA TAMBORETE CONFECCIONADO EM MADEIRA DE EUCALIPTO GRANDIS MACICO - MEDINDO: 50CM.	FCA (LAB. DE FERTILIDADE SOLO - AGRÁRIAS - CAMPUS II)	R\$17.80	25/07/2003
8981	TAMBORETE EM MADEIRA TAMBORETE CONFECCIONADO EM MADEIRA DE EUCALIPTO GRANDIS MACICO - MEDINDO: 50CM.	FCA (LAB. DE FÍSICA E CLASSIF. SOLO AGRÁRIAS CAMPUS II)	R\$17.80	25/07/2003
8982	TAMBORETE EM MADEIRA TAMBORETE CONFECCIONADO EM MADEIRA DE EUCALIPTO GRANDIS MACICO - MEDINDO: 50CM.	FCA (LAB. DE FÍSICA E CLASSIF. SOLO AGRÁRIAS CAMPUS II)	R\$17.80	25/07/2003
8983	TAMBORETE EM MADEIRA TAMBORETE CONFECCIONADO EM MADEIRA DE EUCALIPTO GRANDIS MACICO - MEDINDO: 50CM.	FCA (AGRÁRIAS - CAMPUS II)	R\$17.80	25/07/2003
8984	TAMBORETE EM MADEIRA TAMBORETE CONFECCIONADO EM MADEIRA DE EUCALIPTO GRANDIS MACICO - MEDINDO: 50CM.	FCBS (SALA DOS PROFESSORES - F. INDÚSTRIAL - CAMPUS II)	R\$17.80	25/07/2003
8985	TAMBORETE EM MADEIRA TAMBORETE CONFECCIONADO EM MADEIRA DE EUCALIPTO GRANDIS MACICO - MEDINDO: 50CM.	FCA (AGRÁRIAS - CAMPUS II)	R\$17.80	25/07/2003

Relatório de todos os bens da UFVJM

Nº Bem	Descrição	Localização	Valor Aquisição	Data Aquisição
8986	TAMBORETE EM MADEIRA TAMBORETE CONFECCIONADO EM MADEIRA DE EUCALIPTO GRANDIS MACICO - MEDINDO: 50CM.	FCA (LAB. DE FÍSICA E CLASSIF. SOLO AGRÁRIAS CAMPUS II)	R\$17.80	25/07/2003
8987	TAMBORETE EM MADEIRA TAMBORETE CONFECCIONADO EM MADEIRA DE EUCALIPTO GRANDIS MACICO - MEDINDO: 50CM.	UFVJM (CAMPUS II JUSCELINO KUBITSCHKE)	R\$17.80	25/07/2003
8988	TAMBORETE EM MADEIRA TAMBORETE CONFECCIONADO EM MADEIRA DE EUCALIPTO GRANDIS MACICO - MEDINDO: 50CM.	FCBS (LAB. DE PARASITOLOGIA CLÍNICA AN. CLÍN. CAMPUS II)	R\$17.80	25/07/2003
8989	TAMBORETE EM MADEIRA TAMBORETE CONFECCIONADO EM MADEIRA DE EUCALIPTO GRANDIS MACICO - MEDINDO: 50CM.	FCA (LAB. DE FÍSICA E CLASSIF. SOLO AGRÁRIAS CAMPUS II)	R\$17.80	25/07/2003
8990	TAMBORETE EM MADEIRA TAMBORETE CONFECCIONADO EM MADEIRA DE EUCALIPTO GRANDIS MACICO - MEDINDO: 50CM.	FCBS (LAB. DE CONTROLE DE QUALIDADE BIOLÓGICO - F.I-CII)	R\$17.80	25/07/2003
8991	TAMBORETE EM MADEIRA TAMBORETE CONFECCIONADO EM MADEIRA DE EUCALIPTO GRANDIS MACICO - MEDINDO: 50CM.	FCBS (SALA DE APARELHOS - TEC FARMAC. - F.I.- CAMPUS II)	R\$17.80	25/07/2003
8992	TAMBORETE EM MADEIRA TAMBORETE CONFECCIONADO EM MADEIRA DE EUCALIPTO GRANDIS MACICO - MEDINDO: 50CM.	FCBS (LAB. DE FARMACOTÉCNICA - FARMÁCIA INDÚSTRIA - C II)	R\$17.80	25/07/2003
8993	TAMBORETE EM MADEIRA TAMBORETE CONFECCIONADO EM MADEIRA DE EUCALIPTO GRANDIS MACICO - MEDINDO: 50CM.	FCBS (LAB. DE FARMACOTÉCNICA - FARMÁCIA INDÚSTRIA - C II)	R\$17.80	25/07/2003
8994	TAMBORETE EM MADEIRA TAMBORETE CONFECCIONADO EM MADEIRA DE EUCALIPTO GRANDIS MACICO - MEDINDO: 50CM.	FCBS (LAB. DE COSMETOLOGIA - FARM. INDÚSTRIA - CAMPUS II)	R\$17.80	25/07/2003
8995	TAMBORETE EM MADEIRA TAMBORETE CONFECCIONADO EM MADEIRA DE EUCALIPTO GRANDIS MACICO - MEDINDO: 50CM.	FCBS (LAB. DE COSMETOLOGIA - FARM. INDÚSTRIA - CAMPUS II)	R\$17.80	25/07/2003
8996	TAMBORETE EM MADEIRA TAMBORETE CONFECCIONADO EM MADEIRA DE EUCALIPTO GRANDIS MACICO - MEDINDO: 50CM.	FCBS (LAB. DE FARMACOTÉCNICA - FARMÁCIA INDÚSTRIA - C II)	R\$17.80	25/07/2003
8997	TAMBORETE EM MADEIRA TAMBORETE CONFECCIONADO EM	FCBS (LAB. DE TECNOLOGIA FARMACÉUTICA- SL133- F.IND -CII)	R\$17.80	25/07/2003

Relatório de todos os bens da UFVJM

Nº Bem	Descrição	Localização	Valor Aquisição	Data Aquisição
8997	MADEIRA DE EUCALIPTO GRANDIS MACICO - MEDINDO: 50CM.	FCBS (LAB. DE TECNOLOGIA FARMACÊUTICA- SL133- F.IND -CII)	R\$17.80	25/07/2003
8998	TAMBORETE EM MADEIRA TAMBORETE CONFECCIONADO EM MADEIRA DE EUCALIPTO GRANDIS MACICO - MEDINDO: 50CM.	FCBS (LAB. DE CITOLOGIA E HAMATOLOGIA SL154 -AC-CII)	R\$17.80	25/07/2003
8999	TAMBORETE EM MADEIRA TAMBORETE CONFECCIONADO EM MADEIRA DE EUCALIPTO GRANDIS MACICO - MEDINDO: 50CM.	FCBS (LAB. DE IMUNOLOGIA - AN. CLÍNICAS - CAMPUS II)	R\$17.80	25/07/2003
9000	TAMBORETE EM MADEIRA TAMBORETE CONFECCIONADO EM MADEIRA DE EUCALIPTO GRANDIS MACICO - MEDINDO: 50CM.	FCBS (LAB. DE TECNOLOGIA FARMACÊUTICA- SL133- F.IND -CII)	R\$17.80	25/07/2003
9001	TAMBORETE EM MADEIRA TAMBORETE CONFECCIONADO EM MADEIRA DE EUCALIPTO GRANDIS MACICO - MEDINDO: 50CM.	FCA (LAB. DE DENDROLOGIA-SALA 90 - AGRÁRIAS - CAMPUS II)	R\$17.80	25/07/2003
9002	TAMBORETE EM MADEIRA TAMBORETE CONFECCIONADO EM MADEIRA DE EUCALIPTO GRANDIS MACICO - MEDINDO: 50CM.	FCA (LAB. DE DENDROLOGIA-SALA 90 - AGRÁRIAS - CAMPUS II)	R\$17.80	25/07/2003
9003	TAMBORETE EM MADEIRA TAMBORETE CONFECCIONADO EM MADEIRA DE EUCALIPTO GRANDIS MACICO - MEDINDO: 50CM.	FCA (LAB. DE DENDROLOGIA-SALA 90 - AGRÁRIAS - CAMPUS II)	R\$17.80	25/07/2003
9004	TAMBORETE EM MADEIRA TAMBORETE CONFECCIONADO EM MADEIRA DE EUCALIPTO GRANDIS MACICO - MEDINDO: 50CM.	FCA (LAB. DE FISIOLOGIA VEGETAL - AGRÁRIAS - CAMPUS II)	R\$17.80	25/07/2003
9005	TAMBORETE EM MADEIRA TAMBORETE CONFECCIONADO EM MADEIRA DE EUCALIPTO GRANDIS MACICO - MEDINDO: 50CM.	FCA (LAB. DE DENDROLOGIA-SALA 90 - AGRÁRIAS - CAMPUS II)	R\$17.80	25/07/2003
9006	TAMBORETE EM MADEIRA TAMBORETE CONFECCIONADO EM MADEIRA DE EUCALIPTO GRANDIS MACICO - MEDINDO: 50CM.	FCA (LAB. DE DENDROLOGIA-SALA 90 - AGRÁRIAS - CAMPUS II)	R\$17.80	25/07/2003
9007	TAMBORETE EM MADEIRA TAMBORETE CONFECCIONADO EM MADEIRA DE EUCALIPTO GRANDIS MACICO - MEDINDO: 50CM.	AGR ((LAB. DE HIDRÁULICA - AGR))	R\$17.80	25/07/2003
9008	TAMBORETE EM MADEIRA TAMBORETE CONFECCIONADO EM MADEIRA DE EUCALIPTO GRANDIS MACICO - MEDINDO: 50CM.	AGR ((LAB. DE HIDRÁULICA - AGR))	R\$17.80	25/07/2003

Relatório de todos os bens da UFVJM

Nº Bem	Descrição	Localização	Valor Aquisição	Data Aquisição
9009	TAMBORETE EM MADEIRA TAMBORETE CONFECCIONADO EM MADEIRA DE EUCALIPTO GRANDIS MACICO - MEDINDO: 50CM.	AGR ((LAB. DE HIDRÁULICA - AGR))	R\$17.80	25/07/2003
9010	TAMBORETE EM MADEIRA TAMBORETE CONFECCIONADO EM MADEIRA DE EUCALIPTO GRANDIS MACICO - MEDINDO: 50CM.	FCA (LAB. DE DENDROLOGIA-SALA 90 - AGRÁRIAS - CAMPUS II)	R\$17.80	25/07/2003
9011	TAMBORETE EM MADEIRA TAMBORETE CONFECCIONADO EM MADEIRA DE EUCALIPTO GRANDIS MACICO - MEDINDO: 50CM.	FCA (LAB. DE FÍSICA E CLASSIF. SOLO AGRÁRIAS CAMPUS II)	R\$17.80	25/07/2003
9012	TAMBORETE EM MADEIRA TAMBORETE CONFECCIONADO EM MADEIRA DE EUCALIPTO GRANDIS MACICO - MEDINDO: 50CM.	FCBS (LAB. DE AQUICULTURA E ECOL. AQUÁTICA - BL1 - C II)	R\$17.80	25/07/2003
9013	TAMBORETE EM MADEIRA TAMBORETE CONFECCIONADO EM MADEIRA DE EUCALIPTO GRANDIS MACICO - MEDINDO: 50CM.	FCA (LAB. DE NUTRIÇÃO ANIMAL - AGRÁRIAS - CAMPUS II)	R\$17.80	25/07/2003
9014	TAMBORETE EM MADEIRA TAMBORETE CONFECCIONADO EM MADEIRA DE EUCALIPTO GRANDIS MACICO - MEDINDO: 50CM.	FCA (LAB. DE NUTRIÇÃO ANIMAL - AGRÁRIAS - CAMPUS II)	R\$17.80	25/07/2003
9015	TAMBORETE EM MADEIRA TAMBORETE CONFECCIONADO EM MADEIRA DE EUCALIPTO GRANDIS MACICO - MEDINDO: 50CM.	FCA (LAB. DE NUTRIÇÃO ANIMAL - AGRÁRIAS - CAMPUS II)	R\$17.80	25/07/2003
9016	TAMBORETE EM MADEIRA TAMBORETE CONFECCIONADO EM MADEIRA DE EUCALIPTO GRANDIS MACICO - MEDINDO: 50CM.	FCA (LAB. DE NUTRIÇÃO ANIMAL - AGRÁRIAS - CAMPUS II)	R\$17.80	25/07/2003
9017	TAMBORETE EM MADEIRA TAMBORETE CONFECCIONADO EM MADEIRA DE EUCALIPTO GRANDIS MACICO - MEDINDO: 50CM.	FCA (LAB. DE NUTRIÇÃO ANIMAL - AGRÁRIAS - CAMPUS II)	R\$17.80	25/07/2003
9018	TAMBORETE EM MADEIRA TAMBORETE CONFECCIONADO EM MADEIRA DE EUCALIPTO GRANDIS MACICO - MEDINDO: 50CM.	FCA (LAB. DE NUTRIÇÃO ANIMAL - AGRÁRIAS - CAMPUS II)	R\$17.80	25/07/2003
9019	TAMBORETE EM MADEIRA TAMBORETE CONFECCIONADO EM MADEIRA DE EUCALIPTO GRANDIS MACICO - MEDINDO: 50CM.	FCA (LAB. DE NUTRIÇÃO ANIMAL - AGRÁRIAS - CAMPUS II)	R\$17.80	25/07/2003
9020	TAMBORETE EM MADEIRA TAMBORETE CONFECCIONADO EM	FCA (LAB. DE BOTÂNICA - AGRÁRIAS - CAMPUS II)	R\$17.80	25/07/2003

Relatório de todos os bens da UFVJM

Nº Bem	Descrição	Localização	Valor Aquisição	Data Aquisição
9020	MADEIRA DE EUCALIPTO GRANDIS MACICO - MEDINDO: 50CM.	FCA (LAB. DE BOTÂNICA - AGRÁRIAS - CAMPUS II)	R\$17.80	25/07/2003
9021	TAMBORETE EM MADEIRA TAMBORETE CONFECCIONADO EM MADEIRA DE EUCALIPTO GRANDIS MACICO - MEDINDO: 50CM.	FCA (LAB. DE BOTÂNICA - AGRÁRIAS - CAMPUS II)	R\$17.80	25/07/2003
9022	TAMBORETE EM MADEIRA TAMBORETE CONFECCIONADO EM MADEIRA DE EUCALIPTO GRANDIS MACICO - MEDINDO: 50CM.	BCJ (SALA CONVIVÊNCIA PROF.)	R\$17.80	25/07/2003
9023	TAMBORETE EM MADEIRA TAMBORETE CONFECCIONADO EM MADEIRA DE EUCALIPTO GRANDIS MACICO - MEDINDO: 50CM.	FCA (LAB. DE BOTÂNICA - AGRÁRIAS - CAMPUS II)	R\$17.80	25/07/2003
9024	TAMBORETE EM MADEIRA TAMBORETE CONFECCIONADO EM MADEIRA DE EUCALIPTO GRANDIS MACICO - MEDINDO: 50CM.	FCA (LAB. DE BOTÂNICA - AGRÁRIAS - CAMPUS II)	R\$17.80	25/07/2003
9025	TAMBORETE EM MADEIRA TAMBORETE CONFECCIONADO EM MADEIRA DE EUCALIPTO GRANDIS MACICO - MEDINDO: 50CM.	FCA (LAB. DE BOTÂNICA - AGRÁRIAS - CAMPUS II)	R\$17.80	25/07/2003
9026	TAMBORETE EM MADEIRA TAMBORETE CONFECCIONADO EM MADEIRA DE EUCALIPTO GRANDIS MACICO - MEDINDO: 50CM.	FCA (LAB. DE BOTÂNICA - AGRÁRIAS - CAMPUS II)	R\$17.80	25/07/2003
9027	TAMBORETE EM MADEIRA TAMBORETE CONFECCIONADO EM MADEIRA DE EUCALIPTO GRANDIS MACICO - MEDINDO: 50CM.	FCA (LAB. DE DENDROLOGIA-SALA 90 - AGRÁRIAS - CAMPUS II)	R\$17.80	25/07/2003
9028	TAMBORETE EM MADEIRA TAMBORETE CONFECCIONADO EM MADEIRA DE EUCALIPTO GRANDIS MACICO - MEDINDO: 50CM.	FCA (LAB. DE NUTRIÇÃO ANIMAL - AGRÁRIAS - CAMPUS II)	R\$17.80	25/07/2003
9029	TAMBORETE EM MADEIRA TAMBORETE CONFECCIONADO EM MADEIRA DE EUCALIPTO GRANDIS MACICO - MEDINDO: 50CM.	FCBS (LAB. DE AQUICULTURA E ECOL. AQUÁTICA - BL1 - C II)	R\$17.80	25/07/2003
9030	TAMBORETE EM MADEIRA TAMBORETE CONFECCIONADO EM MADEIRA DE EUCALIPTO GRANDIS MACICO - MEDINDO: 50CM.	FCA (LAB. DE NUTRIÇÃO ANIMAL - AGRÁRIAS - CAMPUS II)	R\$17.80	25/07/2003
9031	TAMBORETE EM MADEIRA TAMBORETE CONFECCIONADO EM MADEIRA DE EUCALIPTO GRANDIS MACICO - MEDINDO: 50CM.	FCA (LAB. DE FÍSICA E CLASSIF. SOLO AGRÁRIAS CAMPUS II)	R\$17.80	25/07/2003

Relatório de todos os bens da UFVJM

Nº Bem	Descrição	Localização	Valor Aquisição	Data Aquisição
9032	TAMBORETE EM MADEIRA TAMBORETE CONFECCIONADO EM MADEIRA DE EUCALIPTO GRANDIS MACICO - MEDINDO: 50CM.	FCA (LAB. DE FÍSICA E CLASSIF. SOLO AGRÁRIAS CAMPUS II)	R\$17.80	25/07/2003
9033	TAMBORETE EM MADEIRA TAMBORETE CONFECCIONADO EM MADEIRA DE EUCALIPTO GRANDIS MACICO - MEDINDO: 50CM.	FCA (LAB. DE MICROSCOPIA - AGRÁRIAS - CAMPUS II)	R\$17.80	25/07/2003
9034	TAMBORETE EM MADEIRA TAMBORETE CONFECCIONADO EM MADEIRA DE EUCALIPTO GRANDIS MACICO - MEDINDO: 50CM.	UFVJM (CAMPUS II JUSCELINO KUBITSCHK)	R\$17.80	25/07/2003
9035	TAMBORETE EM MADEIRA TAMBORETE CONFECCIONADO EM MADEIRA DE EUCALIPTO GRANDIS MACICO - MEDINDO: 50CM.	FCA (LAB. DE MICROBIOLOGIA SOLO - AGRÁRIAS - CAMPUS II)	R\$17.80	25/07/2003
9036	TAMBORETE EM MADEIRA TAMBORETE CONFECCIONADO EM MADEIRA DE EUCALIPTO GRANDIS MACICO - MEDINDO: 50CM.	UFVJM (CAMPUS II JUSCELINO KUBITSCHK)	R\$17.80	25/07/2003
9037	TAMBORETE EM MADEIRA TAMBORETE CONFECCIONADO EM MADEIRA DE EUCALIPTO GRANDIS MACICO - MEDINDO: 50CM.	FCA (LAB. DE ENTOMOLOGIA - AGRÁRIAS - CAMPUS II)	R\$17.80	25/07/2003
9038	TAMBORETE EM MADEIRA TAMBORETE CONFECCIONADO EM MADEIRA DE EUCALIPTO GRANDIS MACICO - MEDINDO: 50CM.	FCA (LAB. DE MICROSCOPIA - AGRÁRIAS - CAMPUS II)	R\$17.80	25/07/2003
9039	TAMBORETE EM MADEIRA TAMBORETE CONFECCIONADO EM MADEIRA DE EUCALIPTO GRANDIS MACICO - MEDINDO: 50CM.	FCA (LAB. DE SEMENTES - SL102- AGRÁRIAS - CAMPUS II)	R\$17.80	25/07/2003
9040	TAMBORETE EM MADEIRA TAMBORETE CONFECCIONADO EM MADEIRA DE EUCALIPTO GRANDIS MACICO - MEDINDO: 50CM.	UFVJM (CAMPUS II JUSCELINO KUBITSCHK)	R\$17.80	25/07/2003
9041	TAMBORETE EM MADEIRA TAMBORETE CONFECCIONADO EM MADEIRA DE EUCALIPTO GRANDIS MACICO - MEDINDO: 50CM.	FCA (LAB. DE MICROSCOPIA - AGRÁRIAS - CAMPUS II)	R\$17.80	25/07/2003
9042	TAMBORETE EM MADEIRA TAMBORETE CONFECCIONADO EM MADEIRA DE EUCALIPTO GRANDIS MACICO - MEDINDO: 50CM.	FCA (LAB. DE BOTÂNICA - AGRÁRIAS - CAMPUS II)	R\$17.80	25/07/2003
9043	TAMBORETE EM MADEIRA TAMBORETE CONFECCIONADO EM	FCA (LAB. DE BOTÂNICA - AGRÁRIAS - CAMPUS II)	R\$17.80	25/07/2003

Relatório de todos os bens da UFVJM

Nº Bem	Descrição	Localização	Valor Aquisição	Data Aquisição
9043	MADEIRA DE EUCALIPTO GRANDIS MACICO - MEDINDO: 50CM.	FCA (LAB. DE BOTÂNICA - AGRÁRIAS - CAMPUS II)	R\$17.80	25/07/2003
9044	TAMBORETE EM MADEIRA TAMBORETE CONFECCIONADO EM MADEIRA DE EUCALIPTO GRANDIS MACICO - MEDINDO: 50CM.	FCA (LAB. DE BOTÂNICA - AGRÁRIAS - CAMPUS II)	R\$17.80	25/07/2003
9045	TAMBORETE EM MADEIRA TAMBORETE CONFECCIONADO EM MADEIRA DE EUCALIPTO GRANDIS MACICO - MEDINDO: 50CM.	FCA (LAB. DE NUTRIÇÃO ANIMAL - AGRÁRIAS - CAMPUS II)	R\$17.80	25/07/2003
9046	TAMBORETE EM MADEIRA TAMBORETE CONFECCIONADO EM MADEIRA DE EUCALIPTO GRANDIS MACICO - MEDINDO: 50CM.	FCA (LAB. DE DENDROLOGIA-SALA 90 - AGRÁRIAS - CAMPUS II)	R\$17.80	25/07/2003
9047	TAMBORETE EM MADEIRA TAMBORETE CONFECCIONADO EM MADEIRA DE EUCALIPTO GRANDIS MACICO - MEDINDO: 50CM.	FCA (AGRÁRIAS - CAMPUS II)	R\$17.80	25/07/2003
9048	TAMBORETE EM MADEIRA TAMBORETE CONFECCIONADO EM MADEIRA DE EUCALIPTO GRANDIS MACICO - MEDINDO: 50CM.	FCA (AGRÁRIAS - CAMPUS II)	R\$17.80	25/07/2003
9049	TAMBORETE EM MADEIRA TAMBORETE CONFECCIONADO EM MADEIRA DE EUCALIPTO GRANDIS MACICO - MEDINDO: 50CM.	FCA (LAB. DE BOTÂNICA - AGRÁRIAS - CAMPUS II)	R\$17.80	25/07/2003
9050	TAMBORETE EM MADEIRA TAMBORETE CONFECCIONADO EM MADEIRA DE EUCALIPTO GRANDIS MACICO - MEDINDO: 50CM.	FCA (LAB. DE SEMENTES - SL102- AGRÁRIAS - CAMPUS II)	R\$17.80	25/07/2003
9051	TAMBORETE EM MADEIRA TAMBORETE CONFECCIONADO EM MADEIRA DE EUCALIPTO GRANDIS MACICO - MEDINDO: 50CM.	FCA (AGRÁRIAS - CAMPUS II)	R\$17.80	25/07/2003
9052	TAMBORETE EM MADEIRA TAMBORETE CONFECCIONADO EM MADEIRA DE EUCALIPTO GRANDIS MACICO - MEDINDO: 50CM.	FCA (LAB. DE NUTRIÇÃO ANIMAL - AGRÁRIAS - CAMPUS II)	R\$17.80	25/07/2003
9053	TAMBORETE EM MADEIRA TAMBORETE CONFECCIONADO EM MADEIRA DE EUCALIPTO GRANDIS MACICO - MEDINDO: 50CM.	FCA (LAB. DE NUTRIÇÃO ANIMAL - AGRÁRIAS - CAMPUS II)	R\$17.80	25/07/2003
9054	TAMBORETE EM MADEIRA TAMBORETE CONFECCIONADO EM MADEIRA DE EUCALIPTO GRANDIS MACICO - MEDINDO: 50CM.	FCA (LAB. DE NUTRIÇÃO ANIMAL - AGRÁRIAS - CAMPUS II)	R\$17.80	25/07/2003

Relatório de todos os bens da UFVJM

Nº Bem	Descrição	Localização	Valor Aquisição	Data Aquisição
9055	TAMBORETE EM MADEIRA TAMBORETE CONFECCIONADO EM MADEIRA DE EUCALIPTO GRANDIS MACICO - MEDINDO: 50CM.	FCA (LAB. DE DENDROLOGIA-SALA 90 - AGRÁRIAS - CAMPUS II)	R\$17.80	25/07/2003
9056	TAMBORETE EM MADEIRA TAMBORETE CONFECCIONADO EM MADEIRA DE EUCALIPTO GRANDIS MACICO - MEDINDO: 50CM.	FCA (SALA DOS PROFESSORES - AGRÁRIAS - CAMPUS II)	R\$17.80	25/07/2003
9057	TAMBORETE EM MADEIRA TAMBORETE CONFECCIONADO EM MADEIRA DE EUCALIPTO GRANDIS MACICO - MEDINDO: 50CM.	FCA (LAB. DE FISILOGIA VEGETAL - AGRÁRIAS - CAMPUS II)	R\$17.80	25/07/2003
9058	TAMBORETE EM MADEIRA TAMBORETE CONFECCIONADO EM MADEIRA DE EUCALIPTO GRANDIS MACICO - MEDINDO: 50CM.	FCA (LAB. DE DENDROLOGIA-SALA 90 - AGRÁRIAS - CAMPUS II)	R\$17.80	25/07/2003
9059	TAMBORETE EM MADEIRA TAMBORETE CONFECCIONADO EM MADEIRA DE EUCALIPTO GRANDIS MACICO - MEDINDO: 50CM.	FCA (LAB. DE FERTILIDADE SOLO - AGRÁRIAS - CAMPUS II)	R\$17.80	25/07/2003
9060	TAMBORETE EM MADEIRA TAMBORETE CONFECCIONADO EM MADEIRA DE EUCALIPTO GRANDIS MACICO - MEDINDO: 50CM.	FCA (AGRÁRIAS - CAMPUS II)	R\$17.80	25/07/2003
9061	TAMBORETE EM MADEIRA TAMBORETE CONFECCIONADO EM MADEIRA DE EUCALIPTO GRANDIS MACICO - MEDINDO: 50CM.	FCA (LAB. DE DENDROLOGIA-SALA 90 - AGRÁRIAS - CAMPUS II)	R\$17.80	25/07/2003
9062	TAMBORETE EM MADEIRA TAMBORETE CONFECCIONADO EM MADEIRA DE EUCALIPTO GRANDIS MACICO - MEDINDO: 50CM.	FCA (LAB. DE NUTRIÇÃO ANIMAL - AGRÁRIAS - CAMPUS II)	R\$17.80	25/07/2003
9063	TAMBORETE EM MADEIRA TAMBORETE CONFECCIONADO EM MADEIRA DE EUCALIPTO GRANDIS MACICO - MEDINDO: 50CM.	FCA (LAB. DE NUTRIÇÃO ANIMAL - AGRÁRIAS - CAMPUS II)	R\$17.80	25/07/2003
9064	TAMBORETE EM MADEIRA TAMBORETE CONFECCIONADO EM MADEIRA DE EUCALIPTO GRANDIS MACICO - MEDINDO: 50CM.	FCA (LAB. DE MICROSCOPIA - AGRÁRIAS - CAMPUS II)	R\$17.80	25/07/2003
9065	TAMBORETE EM MADEIRA TAMBORETE CONFECCIONADO EM MADEIRA DE EUCALIPTO GRANDIS MACICO - MEDINDO: 50CM.	FCBS (LAB. DE AQUICULTURA E ECOL. AQUÁTICA - BL1 - C II)	R\$17.80	25/07/2003
9066	TAMBORETE EM MADEIRA TAMBORETE CONFECCIONADO EM	PROGRAD ((PAVILHÃO DE AULAS I- CAMPUS JK))	R\$17.80	25/07/2003

Relatório de todos os bens da UFVJM

Nº Bem	Descrição	Localização	Valor Aquisição	Data Aquisição
9066	MADEIRA DE EUCALIPTO GRANDIS MACICO - MEDINDO: 50CM.	PROGRAD ((PAVILHÃO DE AULAS I- CAMPUS JK))	R\$17.80	25/07/2003
9067	TAMBORETE EM MADEIRA TAMBORETE CONFECCIONADO EM MADEIRA DE EUCALIPTO GRANDIS MACICO - MEDINDO: 50CM.	FCA (LAB. DE MICROSCOPIA - AGRÁRIAS - CAMPUS II)	R\$17.80	25/07/2003
9068	TAMBORETE EM MADEIRA TAMBORETE CONFECCIONADO EM MADEIRA DE EUCALIPTO GRANDIS MACICO - MEDINDO: 50CM.	FCA (LAB. DE MICROSCOPIA - AGRÁRIAS - CAMPUS II)	R\$17.80	25/07/2003
9069	TAMBORETE EM MADEIRA TAMBORETE CONFECCIONADO EM MADEIRA DE EUCALIPTO GRANDIS MACICO - MEDINDO: 50CM.	FCA (LAB. DE FÍSICA E CLASSIF. SOLO AGRÁRIAS CAMPUS II)	R\$17.80	25/07/2003
9070	TAMBORETE EM MADEIRA TAMBORETE CONFECCIONADO EM MADEIRA DE EUCALIPTO GRANDIS MACICO - MEDINDO: 50CM.	FCA (LAB. DE MICROSCOPIA - AGRÁRIAS - CAMPUS II)	R\$17.80	25/07/2003
9071	TAMBORETE EM MADEIRA TAMBORETE CONFECCIONADO EM MADEIRA DE EUCALIPTO GRANDIS MACICO - MEDINDO: 50CM.	PROGRAD ((PAVILHÃO DE AULAS I- CAMPUS JK))	R\$17.80	25/07/2003
9072	TAMBORETE EM MADEIRA TAMBORETE CONFECCIONADO EM MADEIRA DE EUCALIPTO GRANDIS MACICO - MEDINDO: 50CM.	FCA (LAB. DE MICROSCOPIA - AGRÁRIAS - CAMPUS II)	R\$17.80	25/07/2003
9073	TAMBORETE EM MADEIRA TAMBORETE CONFECCIONADO EM MADEIRA DE EUCALIPTO GRANDIS MACICO - MEDINDO: 50CM.	FCA (LAB. DE NUTRIÇÃO ANIMAL - AGRÁRIAS - CAMPUS II)	R\$17.80	25/07/2003
9074	TAMBORETE EM MADEIRA TAMBORETE CONFECCIONADO EM MADEIRA DE EUCALIPTO GRANDIS MACICO - MEDINDO: 50CM.	FCA (LAB. DE NUTRIÇÃO ANIMAL - AGRÁRIAS - CAMPUS II)	R\$17.80	25/07/2003
9075	TAMBORETE EM MADEIRA TAMBORETE CONFECCIONADO EM MADEIRA DE EUCALIPTO GRANDIS MACICO - MEDINDO: 50CM.	FCA (LAB. DE NUTRIÇÃO ANIMAL - AGRÁRIAS - CAMPUS II)	R\$17.80	25/07/2003
9076	TAMBORETE EM MADEIRA TAMBORETE CONFECCIONADO EM MADEIRA DE EUCALIPTO GRANDIS MACICO - MEDINDO: 50CM.	FCA (LAB. DE NUTRIÇÃO ANIMAL - AGRÁRIAS - CAMPUS II)	R\$17.80	25/07/2003
9077	TAMBORETE EM MADEIRA TAMBORETE CONFECCIONADO EM MADEIRA DE EUCALIPTO GRANDIS MACICO - MEDINDO: 50CM.	FCA (LAB. DE NUTRIÇÃO ANIMAL - AGRÁRIAS - CAMPUS II)	R\$17.80	25/07/2003

Relatório de todos os bens da UFVJM

Nº Bem	Descrição	Localização	Valor Aquisição	Data Aquisição
9078	TAMBORETE EM MADEIRA TAMBORETE CONFECCIONADO EM MADEIRA DE EUCALIPTO GRANDIS MACICO - MEDINDO: 50CM.	FCBS (LAB. DE AQUICULTURA E ECOL. AQUÁTICA - BL1 - C II)	R\$17.80	25/07/2003
9079	TAMBORETE EM MADEIRA TAMBORETE CONFECCIONADO EM MADEIRA DE EUCALIPTO GRANDIS MACICO - MEDINDO: 50CM.	FCA (LAB. DE NUTRIÇÃO ANIMAL - AGRÁRIAS - CAMPUS II)	R\$17.80	25/07/2003
9080	TAMBORETE EM MADEIRA TAMBORETE CONFECCIONADO EM MADEIRA DE EUCALIPTO GRANDIS MACICO - MEDINDO: 50CM.	FCA (LAB. DE NUTRIÇÃO ANIMAL - AGRÁRIAS - CAMPUS II)	R\$17.80	25/07/2003
9081	TAMBORETE EM MADEIRA TAMBORETE CONFECCIONADO EM MADEIRA DE EUCALIPTO GRANDIS MACICO - MEDINDO: 50CM.	FCA (LAB. DE NUTRIÇÃO ANIMAL - AGRÁRIAS - CAMPUS II)	R\$17.80	25/07/2003
9082	TAMBORETE EM MADEIRA TAMBORETE CONFECCIONADO EM MADEIRA DE EUCALIPTO GRANDIS MACICO - MEDINDO: 50CM.	FCA (LAB. DE FÍSICA E CLASSIF. SOLO AGRÁRIAS CAMPUS II)	R\$17.80	25/07/2003
9083	TAMBORETE EM MADEIRA TAMBORETE CONFECCIONADO EM MADEIRA DE EUCALIPTO GRANDIS MACICO - MEDINDO: 50CM.	FCA (LAB. DE FÍSICA E CLASSIF. SOLO AGRÁRIAS CAMPUS II)	R\$17.80	25/07/2003
9084	TAMBORETE EM MADEIRA TAMBORETE CONFECCIONADO EM MADEIRA DE EUCALIPTO GRANDIS MACICO - MEDINDO: 50CM.	PROAD ((DIVISÃO DE MANUTENÇÃO - PROAD/PATRIMÔNIO))	R\$17.80	25/07/2003
9085	TAMBORETE EM MADEIRA TAMBORETE CONFECCIONADO EM MADEIRA DE EUCALIPTO GRANDIS MACICO - MEDINDO: 50CM.	FCA (LAB. DE FIOLOGIA VEGETAL - AGRÁRIAS - CAMPUS II)	R\$17.80	25/07/2003
9086	TAMBORETE EM MADEIRA TAMBORETE CONFECCIONADO EM MADEIRA DE EUCALIPTO GRANDIS MACICO - MEDINDO: 50CM.	FCA (LAB. DE FIOLOGIA VEGETAL - AGRÁRIAS - CAMPUS II)	R\$17.80	25/07/2003
9087	TAMBORETE EM MADEIRA TAMBORETE CONFECCIONADO EM MADEIRA DE EUCALIPTO GRANDIS MACICO - MEDINDO: 50CM.	FCA (LAB. DE DENDROLOGIA-SALA 90 - AGRÁRIAS - CAMPUS II)	R\$17.80	25/07/2003
9088	TAMBORETE EM MADEIRA TAMBORETE CONFECCIONADO EM MADEIRA DE EUCALIPTO GRANDIS MACICO - MEDINDO: 50CM.	FCA (LAB. DE DENDROLOGIA-SALA 90 - AGRÁRIAS - CAMPUS II)	R\$17.80	25/07/2003
9089	TAMBORETE EM MADEIRA TAMBORETE CONFECCIONADO EM	FCA (LAB. DE DENDROLOGIA-SALA 90 - AGRÁRIAS - CAMPUS II)	R\$17.80	25/07/2003

Relatório de todos os bens da UFVJM

Nº Bem	Descrição	Localização	Valor Aquisição	Data Aquisição
9089	MADEIRA DE EUCALIPTO GRANDIS MACICO - MEDINDO: 50CM.	FCA (LAB. DE DENDROLOGIA-SALA 90 - AGRÁRIAS - CAMPUS II)	R\$17.80	25/07/2003
9090	TAMBORETE EM MADEIRA TAMBORETE CONFECCIONADO EM MADEIRA DE EUCALIPTO GRANDIS MACICO - MEDINDO: 50CM.	FCA (LAB. DE DENDROLOGIA-SALA 90 - AGRÁRIAS - CAMPUS II)	R\$17.80	25/07/2003
9091	TAMBORETE EM MADEIRA TAMBORETE CONFECCIONADO EM MADEIRA DE EUCALIPTO GRANDIS MACICO - MEDINDO: 50CM.	FCA (LAB. DE DENDROLOGIA-SALA 90 - AGRÁRIAS - CAMPUS II)	R\$17.80	25/07/2003
9092	TAMBORETE EM MADEIRA TAMBORETE CONFECCIONADO EM MADEIRA DE EUCALIPTO GRANDIS MACICO - MEDINDO: 50CM.	FCA (LAB. DE FERTILIDADE SOLO - AGRÁRIAS - CAMPUS II)	R\$17.80	25/07/2003
9093	TAMBORETE EM MADEIRA TAMBORETE CONFECCIONADO EM MADEIRA DE EUCALIPTO GRANDIS MACICO - MEDINDO: 50CM.	FCA (LAB. DE ENTOMOLOGIA - AGRÁRIAS - CAMPUS II)	R\$17.80	25/07/2003
9094	TAMBORETE EM MADEIRA TAMBORETE CONFECCIONADO EM MADEIRA DE EUCALIPTO GRANDIS MACICO - MEDINDO: 50CM.	FCA (LAB. DE ENTOMOLOGIA - AGRÁRIAS - CAMPUS II)	R\$17.80	25/07/2003
9095	TAMBORETE EM MADEIRA TAMBORETE CONFECCIONADO EM MADEIRA DE EUCALIPTO GRANDIS MACICO - MEDINDO: 50CM.	UFVJM (CAMPUS II JUSCELINO KUBITSCHK)	R\$17.80	25/07/2003
9096	TAMBORETE EM MADEIRA TAMBORETE CONFECCIONADO EM MADEIRA DE EUCALIPTO GRANDIS MACICO - MEDINDO: 50CM.	FCA (LAB. DE SEMENTES - SL102- AGRÁRIAS - CAMPUS II)	R\$17.80	25/07/2003
9097	TAMBORETE EM MADEIRA TAMBORETE CONFECCIONADO EM MADEIRA DE EUCALIPTO GRANDIS MACICO - MEDINDO: 50CM.	FCA (LAB. DE ENTOMOLOGIA - AGRÁRIAS - CAMPUS II)	R\$17.80	25/07/2003
9098	TAMBORETE EM MADEIRA TAMBORETE CONFECCIONADO EM MADEIRA DE EUCALIPTO GRANDIS MACICO - MEDINDO: 50CM.	UFVJM (CAMPUS II JUSCELINO KUBITSCHK)	R\$17.80	25/07/2003
9099	TAMBORETE EM MADEIRA TAMBORETE CONFECCIONADO EM MADEIRA DE EUCALIPTO GRANDIS MACICO - MEDINDO: 50CM.	FCA (LAB. DE ENTOMOLOGIA - AGRÁRIAS - CAMPUS II)	R\$17.80	25/07/2003
9100	TAMBORETE EM MADEIRA TAMBORETE CONFECCIONADO EM MADEIRA DE EUCALIPTO GRANDIS MACICO - MEDINDO: 50CM.	FCA (LAB. DE DENDROLOGIA-SALA 90 - AGRÁRIAS - CAMPUS II)	R\$17.80	25/07/2003

Relatório de todos os bens da UFVJM

Nº Bem	Descrição	Localização	Valor Aquisição	Data Aquisição
9101	TAMBORETE EM MADEIRA TAMBORETE CONFECCIONADO EM MADEIRA DE EUCALIPTO GRANDIS MACICO - MEDINDO: 50CM.	FCBS (LAB. DE NEUROLOGIA ADULTO - FISIOTERAPIA -CAMPUSII)	R\$17.80	25/07/2003
9102	TAMBORETE EM MADEIRA TAMBORETE CONFECCIONADO EM MADEIRA DE EUCALIPTO GRANDIS MACICO - MEDINDO: 50CM.	FCBS (LAB. DE NEUROLOGIA ADULTO - FISIOTERAPIA -CAMPUSII)	R\$17.80	25/07/2003
9103	TAMBORETE EM MADEIRA TAMBORETE CONFECCIONADO EM MADEIRA DE EUCALIPTO GRANDIS MACICO - MEDINDO: 50CM.	FCBS (LAB. DE ELETROTERAPIA E E PNEUMOLOGIA - FISIO -CII)	R\$17.80	25/07/2003
9104	TAMBORETE EM MADEIRA TAMBORETE CONFECCIONADO EM MADEIRA DE EUCALIPTO GRANDIS MACICO - MEDINDO: 50CM.	FCBS (LAB. DE CINESIOLOGIA/CINESIOT. E ORT- FISIO-CAMPII)	R\$17.80	25/07/2003
9105	TAMBORETE EM MADEIRA TAMBORETE CONFECCIONADO EM MADEIRA DE EUCALIPTO GRANDIS MACICO - MEDINDO: 50CM.	ICT ((PROJETO BAJA - ICT/CAMPUS JK))	R\$17.80	25/07/2003
9106	TAMBORETE EM MADEIRA TAMBORETE CONFECCIONADO EM MADEIRA DE EUCALIPTO GRANDIS MACICO - MEDINDO: 50CM.	FCBS (DISTR. PRODUTOS QUÍMICOS - FAR. BÁSICA - CAMPUS II)	R\$17.80	25/07/2003
9107	TAMBORETE EM MADEIRA TAMBORETE CONFECCIONADO EM MADEIRA DE EUCALIPTO GRANDIS MACICO - MEDINDO: 50CM.	FCBS (LAB. DE NEUROLOGIA ADULTO - FISIOTERAPIA -CAMPUSII)	R\$17.80	25/07/2003
9108	TAMBORETE EM MADEIRA TAMBORETE CONFECCIONADO EM MADEIRA DE EUCALIPTO GRANDIS MACICO - MEDINDO: 50CM.	NUT ((LAB.SEG. ALIMENTAR E NUTRICIONAL SUSTENTÁVEL-NUT))	R\$17.80	25/07/2003
9109	TAMBORETE EM MADEIRA TAMBORETE CONFECCIONADO EM MADEIRA DE EUCALIPTO GRANDIS MACICO - MEDINDO: 50CM.	FCBS (LAB. DE NEUROLOGIA ADULTO - FISIOTERAPIA -CAMPUSII)	R\$17.80	25/07/2003
9110	TAMBORETE EM MADEIRA TAMBORETE CONFECCIONADO EM MADEIRA DE EUCALIPTO GRANDIS MACICO - MEDINDO: 50CM.	FCBS (LAB. DE CINESIOLOGIA/CINESIOT. E ORT- FISIO-CAMPII)	R\$17.80	25/07/2003
9111	TAMBORETE EM MADEIRA TAMBORETE CONFECCIONADO EM MADEIRA DE EUCALIPTO GRANDIS MACICO - MEDINDO: 50CM.	FCBS (LAB. DE ELETROTERAPIA E E PNEUMOLOGIA - FISIO -CII)	R\$17.80	25/07/2003
9112	TAMBORETE EM MADEIRA TAMBORETE CONFECCIONADO EM	FCBS (LAB. DE ELETROTERAPIA E E PNEUMOLOGIA - FISIO -CII)	R\$17.80	25/07/2003

Relatório de todos os bens da UFVJM

Nº Bem	Descrição	Localização	Valor Aquisição	Data Aquisição
9112	MADEIRA DE EUCALIPTO GRANDIS MACICO - MEDINDO: 50CM.	FCBS (LAB. DE ELETROTERRAPIA E E PNEUMOLOGIA - FISIO -CII)	R\$17.80	25/07/2003
9113	TAMBORETE EM MADEIRA TAMBORETE CONFECCIONADO EM MADEIRA DE EUCALIPTO GRANDIS MACICO - MEDINDO: 50CM.	FCBS (CLÍNICA ESCOLA DA FISIOTERRAPIA - CAMPUS II)	R\$17.80	25/07/2003
9114	TAMBORETE EM MADEIRA TAMBORETE CONFECCIONADO EM MADEIRA DE EUCALIPTO GRANDIS MACICO - MEDINDO: 50CM.	FCBS (SALA DE TERMOTERRAPIA - FISIOTERRAPIA - CAMPUS II)	R\$17.80	25/07/2003
9115	TAMBORETE EM MADEIRA TAMBORETE CONFECCIONADO EM MADEIRA DE EUCALIPTO GRANDIS MACICO - MEDINDO: 50CM.	FCBS (LAB. DE ESTUDOS EM REABILITAÇÃO AQUÁTIC-FISIO- CII)	R\$17.80	25/07/2003
9116	TAMBORETE EM MADEIRA TAMBORETE CONFECCIONADO EM MADEIRA DE EUCALIPTO GRANDIS MACICO - MEDINDO: 50CM.	FCBS (CLÍNICA ESCOLA DA FISIOTERRAPIA - CAMPUS II)	R\$17.80	25/07/2003
9117	TAMBORETE EM MADEIRA TAMBORETE CONFECCIONADO EM MADEIRA DE EUCALIPTO GRANDIS MACICO - MEDINDO: 50CM.	FCBS (LAB. DE ESTUDOS EM REABILITAÇÃO AQUÁTIC-FISIO- CII)	R\$17.80	25/07/2003
9118	TAMBORETE EM MADEIRA TAMBORETE CONFECCIONADO EM MADEIRA DE EUCALIPTO GRANDIS MACICO - MEDINDO: 50CM.	FCBS (LAB. DE NEUROLOGIA ADULTO - FISIOTERRAPIA -CAMPUSII)	R\$17.80	25/07/2003
9119	TAMBORETE EM MADEIRA TAMBORETE CONFECCIONADO EM MADEIRA DE EUCALIPTO GRANDIS MACICO - MEDINDO: 50CM.	FCBS (COPA - FISIOTERRAPIA - CAMPUS II)	R\$17.80	25/07/2003
9120	TAMBORETE EM MADEIRA TAMBORETE CONFECCIONADO EM MADEIRA DE EUCALIPTO GRANDIS MACICO - MEDINDO: 50CM.	FCBS (GINÁSIO TERAPÉUTICO - FISIOTERRAPIA CAMPUS II)	R\$17.80	25/07/2003
9121	TAMBORETE EM MADEIRA TAMBORETE CONFECCIONADO EM MADEIRA DE EUCALIPTO GRANDIS MACICO - MEDINDO: 50CM.	FCBS (LAB. DE CINESIOLOGIA/CINESIOT. E ORT- FISIO-CAMPUSII)	R\$17.80	25/07/2003
9122	TAMBORETE EM MADEIRA TAMBORETE CONFECCIONADO EM MADEIRA DE EUCALIPTO GRANDIS MACICO - MEDINDO: 50CM.	FCBS (LAB. DE NEUROPEDIATRIA - FISIOTERRAPIA - CAMPUS II)	R\$17.80	25/07/2003
9123	TAMBORETE EM MADEIRA TAMBORETE CONFECCIONADO EM MADEIRA DE EUCALIPTO GRANDIS MACICO - MEDINDO: 50CM.	FCBS (LAB. DE FARMACOGNOSIA/FITOQUÍMICA BÁSICA CAMPUS II)	R\$17.80	25/07/2003

Relatório de todos os bens da UFVJM

Nº Bem	Descrição	Localização	Valor Aquisição	Data Aquisição
9124	TAMBORETE EM MADEIRA TAMBORETE CONFECCIONADO EM MADEIRA DE EUCALIPTO GRANDIS MACICO - MEDINDO: 50CM.	FCBS (LAB. DE ELETROTERAPIA- FISIOTERAPIA - CAMPUS II)	R\$17.80	25/07/2003
9125	TAMBORETE EM MADEIRA TAMBORETE CONFECCIONADO EM MADEIRA DE EUCALIPTO GRANDIS MACICO - MEDINDO: 50CM.	FCBS (LAB. DE CINESIOLOGIA/CINESIOT. E ORT- FISIO-CAMPPII)	R\$17.80	25/07/2003
9126	TAMBORETE EM MADEIRA TAMBORETE CONFECCIONADO EM MADEIRA DE EUCALIPTO GRANDIS MACICO - MEDINDO: 50CM.	FCBS (LAB. DE ELETROTERAPIA E E PNEUMOLOGIA - FISIO -CII)	R\$17.80	25/07/2003
9127	TAMBORETE EM MADEIRA TAMBORETE CONFECCIONADO EM MADEIRA DE EUCALIPTO GRANDIS MACICO - MEDINDO: 50CM.	FCBS (LAB. DE ELETROTERAPIA E E PNEUMOLOGIA - FISIO -CII)	R\$17.80	25/07/2003
9128	TAMBORETE EM MADEIRA TAMBORETE CONFECCIONADO EM MADEIRA DE EUCALIPTO GRANDIS MACICO - MEDINDO: 50CM.	FCBS (LAB. DE CARDIORESPIRATÓRIO FISIOTERAPIA CAMPUS II)	R\$17.80	25/07/2003
9129	TAMBORETE EM MADEIRA TAMBORETE CONFECCIONADO EM MADEIRA DE EUCALIPTO GRANDIS MACICO - MEDINDO: 50CM.	FCBS (LAB. DE ELETROTERAPIA E E PNEUMOLOGIA - FISIO -CII)	R\$17.80	25/07/2003
9130	TAMBORETE EM MADEIRA TAMBORETE CONFECCIONADO EM MADEIRA DE EUCALIPTO GRANDIS MACICO - MEDINDO: 50CM.	FCBS (LAB. DE CINESIOLOGIA/CINESIOT. E ORT- FISIO-CAMPPII)	R\$17.80	25/07/2003
9131	TAMBORETE EM MADEIRA TAMBORETE CONFECCIONADO EM MADEIRA DE EUCALIPTO GRANDIS MACICO - MEDINDO: 50CM.	FCBS (LAB. DE ELETROTERAPIA E E PNEUMOLOGIA - FISIO -CII)	R\$17.80	25/07/2003
9132	TAMBORETE EM MADEIRA TAMBORETE CONFECCIONADO EM MADEIRA DE EUCALIPTO GRANDIS MACICO - MEDINDO: 50CM.	FCBS (LAB. DE CINESIOLOGIA/CINESIOT. E ORT- FISIO-CAMPPII)	R\$17.80	25/07/2003
9133	TAMBORETE EM MADEIRA TAMBORETE CONFECCIONADO EM MADEIRA DE EUCALIPTO GRANDIS MACICO - MEDINDO: 50CM.	FCBS (LAB. DE ESTUDOS EM REABILITAÇÃO AQUÁTIC-FISIO- CII)	R\$17.80	25/07/2003
9134	TAMBORETE EM MADEIRA TAMBORETE CONFECCIONADO EM MADEIRA DE EUCALIPTO GRANDIS MACICO - MEDINDO: 50CM.	FCBS (LAB. DE FARMACOGNOSIA/FITOQUÍMICA BÁSICA CAMPUS II)	R\$17.80	25/07/2003
9135	TAMBORETE EM MADEIRA TAMBORETE CONFECCIONADO EM	FCBS (LAB. DE PESQUISAS - FARMÁCIA BÁSICA - CAMPUS II)	R\$17.80	25/07/2003

Relatório de todos os bens da UFVJM

Nº Bem	Descrição	Localização	Valor Aquisição	Data Aquisição
9135	MADEIRA DE EUCALIPTO GRANDIS MACICO - MEDINDO: 50CM.	FCBS (LAB. DE PESQUISAS - FARMÁCIA BÁSICA - CAMPUS II)	R\$17.80	25/07/2003
9136	TAMBORETE EM MADEIRA TAMBORETE CONFECCIONADO EM MADEIRA DE EUCALIPTO GRANDIS MACICO - MEDINDO: 50CM.	FCBS (LAB. DE FARMACOGNOSIA/FITOQUÍMICA BÁSICA CAMPUS II)	R\$17.80	25/07/2003
9137	TAMBORETE EM MADEIRA TAMBORETE CONFECCIONADO EM MADEIRA DE EUCALIPTO GRANDIS MACICO - MEDINDO: 50CM.	FCBS (LAB. DE FARMACOGNOSIA/FITOQUÍMICA BÁSICA CAMPUS II)	R\$17.80	25/07/2003
9138	TAMBORETE EM MADEIRA TAMBORETE CONFECCIONADO EM MADEIRA DE EUCALIPTO GRANDIS MACICO - MEDINDO: 50CM.	FCBS (LAB. DE PESQUISAS - FARMÁCIA BÁSICA - CAMPUS II)	R\$17.80	25/07/2003
9139	TAMBORETE EM MADEIRA TAMBORETE CONFECCIONADO EM MADEIRA DE EUCALIPTO GRANDIS MACICO - MEDINDO: 50CM.	FCBS (LAB. DE BROMATOLOGIA - FARMÁCIA BÁSICA - CAMPUS II)	R\$17.80	25/07/2003
9140	TAMBORETE EM MADEIRA TAMBORETE CONFECCIONADO EM MADEIRA DE EUCALIPTO GRANDIS MACICO - MEDINDO: 50CM.	FCBS (LAB. DE BROMATOLOGIA - FARMÁCIA BÁSICA - CAMPUS II)	R\$17.80	25/07/2003
9141	TAMBORETE EM MADEIRA TAMBORETE CONFECCIONADO EM MADEIRA DE EUCALIPTO GRANDIS MACICO - MEDINDO: 50CM.	FCBS (LAB. DE BROMATOLOGIA - FARMÁCIA BÁSICA - CAMPUS II)	R\$17.80	25/07/2003
9142	TAMBORETE EM MADEIRA TAMBORETE CONFECCIONADO EM MADEIRA DE EUCALIPTO GRANDIS MACICO - MEDINDO: 50CM.	FCBS (LAB. DE FARMACOGNOSIA/FITOQUÍMICA BÁSICA CAMPUS II)	R\$17.80	25/07/2003
9143	TAMBORETE EM MADEIRA TAMBORETE CONFECCIONADO EM MADEIRA DE EUCALIPTO GRANDIS MACICO - MEDINDO: 50CM.	FCBS (LAB. DE FARMACOGNOSIA/FITOQUÍMICA BÁSICA CAMPUS II)	R\$17.80	25/07/2003
9144	TAMBORETE EM MADEIRA TAMBORETE CONFECCIONADO EM MADEIRA DE EUCALIPTO GRANDIS MACICO - MEDINDO: 50CM.	FCBS (LAB. DE FARMACOGNOSIA/FITOQUÍMICA BÁSICA CAMPUS II)	R\$17.80	25/07/2003
9145	TAMBORETE EM MADEIRA TAMBORETE CONFECCIONADO EM MADEIRA DE EUCALIPTO GRANDIS MACICO - MEDINDO: 50CM.	FCBS (LAB. DE FARMACOGNOSIA/FITOQUÍMICA BÁSICA CAMPUS II)	R\$17.80	25/07/2003
9146	TAMBORETE EM MADEIRA TAMBORETE CONFECCIONADO EM MADEIRA DE EUCALIPTO GRANDIS MACICO - MEDINDO: 50CM.	FCBS (LAB. DE FARMACOGNOSIA/FITOQUÍMICA BÁSICA CAMPUS II)	R\$17.80	25/07/2003

Relatório de todos os bens da UFVJM

Nº Bem	Descrição	Localização	Valor Aquisição	Data Aquisição
9147	TAMBORETE EM MADEIRA TAMBORETE CONFECCIONADO EM MADEIRA DE EUCALIPTO GRANDIS MACICO - MEDINDO: 50CM.	FCBS (LAB. DE FARMACOGNOSIA/FITOQUÍMICA BÁSICA CAMPUS II)	R\$17.80	25/07/2003
9148	TAMBORETE EM MADEIRA TAMBORETE CONFECCIONADO EM MADEIRA DE EUCALIPTO GRANDIS MACICO - MEDINDO: 50CM.	FCBS (LAB. DE BROMATOLOGIA - FARMÁCIA BÁSICA - CAMPUS II)	R\$17.80	25/07/2003
9149	TAMBORETE EM MADEIRA TAMBORETE CONFECCIONADO EM MADEIRA DE EUCALIPTO GRANDIS MACICO - MEDINDO: 50CM.	FCBS (LAB. DE FARMACOGNOSIA/FITOQUÍMICA BÁSICA CAMPUS II)	R\$17.80	25/07/2003
9150	TAMBORETE EM MADEIRA TAMBORETE CONFECCIONADO EM MADEIRA DE EUCALIPTO GRANDIS MACICO - MEDINDO: 50CM.	NUT ((LAB. TECNOLOGIA E BIOMASSA DO CERRADO/CAFÉ - NUT))	R\$17.80	25/07/2003
9151	TAMBORETE EM MADEIRA TAMBORETE CONFECCIONADO EM MADEIRA DE EUCALIPTO GRANDIS MACICO - MEDINDO: 50CM.	FCBS (LAB. DE BROMATOLOGIA - FARMÁCIA BÁSICA - CAMPUS II)	R\$17.80	25/07/2003
9152	TAMBORETE EM MADEIRA TAMBORETE CONFECCIONADO EM MADEIRA DE EUCALIPTO GRANDIS MACICO - MEDINDO: 50CM.	FCBS (LAB. DE FARMACOGNOSIA/FITOQUÍMICA BÁSICA CAMPUS II)	R\$17.80	25/07/2003
9153	TAMBORETE EM MADEIRA TAMBORETE CONFECCIONADO EM MADEIRA DE EUCALIPTO GRANDIS MACICO - MEDINDO: 50CM.	FCBS (LAB. DE FARMACOGNOSIA/FITOQUÍMICA BÁSICA CAMPUS II)	R\$17.80	25/07/2003
9154	TAMBORETE EM MADEIRA TAMBORETE CONFECCIONADO EM MADEIRA DE EUCALIPTO GRANDIS MACICO - MEDINDO: 50CM.	FCBS (LAB. DE FARMACOGNOSIA/FITOQUÍMICA BÁSICA CAMPUS II)	R\$17.80	25/07/2003
9155	TAMBORETE EM MADEIRA TAMBORETE CONFECCIONADO EM MADEIRA DE EUCALIPTO GRANDIS MACICO - MEDINDO: 50CM.	FCBS (LAB. DE FARMACOGNOSIA/FITOQUÍMICA BÁSICA CAMPUS II)	R\$17.80	25/07/2003
9156	TAMBORETE EM MADEIRA TAMBORETE CONFECCIONADO EM MADEIRA DE EUCALIPTO GRANDIS MACICO - MEDINDO: 50CM.	FCBS (LAB. DE FARMACOGNOSIA/FITOQUÍMICA BÁSICA CAMPUS II)	R\$17.80	25/07/2003
9157	TAMBORETE EM MADEIRA TAMBORETE CONFECCIONADO EM MADEIRA DE EUCALIPTO GRANDIS MACICO - MEDINDO: 50CM.	FCBS (LAB. DE BROMATOLOGIA - FARMÁCIA BÁSICA - CAMPUS II)	R\$17.80	25/07/2003
9158	TAMBORETE EM MADEIRA TAMBORETE CONFECCIONADO EM	FCBS (LAB. DE BROMATOLOGIA - FARMÁCIA BÁSICA - CAMPUS II)	R\$17.80	25/07/2003

Relatório de todos os bens da UFVJM

Nº Bem	Descrição	Localização	Valor Aquisição	Data Aquisição
9158	MADEIRA DE EUCALIPTO GRANDIS MACICO - MEDINDO: 50CM.	FCBS (LAB. DE BROMATOLOGIA - FARMÁCIA BÁSICA - CAMPUS II)	R\$17.80	25/07/2003
9159	TAMBORETE EM MADEIRA TAMBORETE CONFECCIONADO EM MADEIRA DE EUCALIPTO GRANDIS MACICO - MEDINDO: 50CM.	FCBS (LAB. DE INFORMÁTICA - NUTRIÇÃO - CAMPUS II)	R\$17.80	25/07/2003
9160	TAMBORETE EM MADEIRA TAMBORETE CONFECCIONADO EM MADEIRA DE EUCALIPTO GRANDIS MACICO - MEDINDO: 50CM.	UFVJM (CAMPUS II JUSCELINO KUBITSCHKE)	R\$17.80	25/07/2003
9161	TAMBORETE EM MADEIRA TAMBORETE CONFECCIONADO EM MADEIRA DE EUCALIPTO GRANDIS MACICO - MEDINDO: 50CM.	FCBS (LAB. DE SEG. ALIMENTAR E NUT.SUST- SL186- NUTR-CII)	R\$17.80	25/07/2003
9162	TAMBORETE EM MADEIRA TAMBORETE CONFECCIONADO EM MADEIRA DE EUCALIPTO GRANDIS MACICO - MEDINDO: 50CM.	FCBS (LAB. DE SEG. ALIMENTAR E NUT.SUST- SL186- NUTR-CII)	R\$17.80	25/07/2003
9163	TAMBORETE EM MADEIRA TAMBORETE CONFECCIONADO EM MADEIRA DE EUCALIPTO GRANDIS MACICO - MEDINDO: 50CM.	NUT ((LAB.SEG. ALIMENTAR E NUTRICIONAL SUSTENTÁVEL-NUT))	R\$17.80	25/07/2003
9164	TAMBORETE EM MADEIRA TAMBORETE CONFECCIONADO EM MADEIRA DE EUCALIPTO GRANDIS MACICO - MEDINDO: 50CM.	NUT ((LAB.SEG. ALIMENTAR E NUTRICIONAL SUSTENTÁVEL-NUT))	R\$17.80	25/07/2003
9165	TAMBORETE EM MADEIRA TAMBORETE CONFECCIONADO EM MADEIRA DE EUCALIPTO GRANDIS MACICO - MEDINDO: 50CM.	NUT ((LAB.SEG. ALIMENTAR E NUTRICIONAL SUSTENTÁVEL-NUT))	R\$17.80	25/07/2003
9166	TAMBORETE EM MADEIRA TAMBORETE CONFECCIONADO EM MADEIRA DE EUCALIPTO GRANDIS MACICO - MEDINDO: 50CM.	NUT ((LAB.SEG. ALIMENTAR E NUTRICIONAL SUSTENTÁVEL-NUT))	R\$17.80	25/07/2003
9167	TAMBORETE EM MADEIRA TAMBORETE CONFECCIONADO EM MADEIRA DE EUCALIPTO GRANDIS MACICO - MEDINDO: 50CM.	NUT ((LABORATÓRIO DE HIGIENE DE ALIMENTOS - NUT))	R\$17.80	25/07/2003
9168	TAMBORETE EM MADEIRA TAMBORETE CONFECCIONADO EM MADEIRA DE EUCALIPTO GRANDIS MACICO - MEDINDO: 50CM.	NUT ((LAB.SEG. ALIMENTAR E NUTRICIONAL SUSTENTÁVEL-NUT))	R\$17.80	25/07/2003
9169	TAMBORETE EM MADEIRA TAMBORETE CONFECCIONADO EM MADEIRA DE EUCALIPTO GRANDIS MACICO - MEDINDO: 50CM.	NUT ((LAB.SEG. ALIMENTAR E NUTRICIONAL SUSTENTÁVEL-NUT))	R\$17.80	25/07/2003

Relatório de todos os bens da UFVJM

Nº Bem	Descrição	Localização	Valor Aquisição	Data Aquisição
9170	TAMBORETE EM MADEIRA TAMBORETE CONFECCIONADO EM MADEIRA DE EUCALIPTO GRANDIS MACICO - MEDINDO: 50CM.	FCBS (LAB. DE SEG. ALIMENTAR E NUT.SUST- SL186- NUTR-CII)	R\$17.80	25/07/2003
9171	TAMBORETE EM MADEIRA TAMBORETE CONFECCIONADO EM MADEIRA DE EUCALIPTO GRANDIS MACICO - MEDINDO: 50CM.	FCBS (LAB. DE INFORMÁTICA - NUTRIÇÃO - CAMPUS II)	R\$17.80	25/07/2003
9172	TAMBORETE EM MADEIRA TAMBORETE CONFECCIONADO EM MADEIRA DE EUCALIPTO GRANDIS MACICO - MEDINDO: 50CM.	NUT ((LAB.SEG. ALIMENTAR E NUTRICIONAL SUSTENTÁVEL-NUT))	R\$17.80	25/07/2003
9173	TAMBORETE EM MADEIRA TAMBORETE CONFECCIONADO EM MADEIRA DE EUCALIPTO GRANDIS MACICO - MEDINDO: 50CM.	NUT ((LABORATÓRIO DE HIGIENE DE ALIMENTOS - NUT))	R\$17.80	25/07/2003
9174	TAMBORETE EM MADEIRA TAMBORETE CONFECCIONADO EM MADEIRA DE EUCALIPTO GRANDIS MACICO - MEDINDO: 50CM.	FCBS (LAB. DE INFORMÁTICA - NUTRIÇÃO - CAMPUS II)	R\$17.80	25/07/2003
9175	TAMBORETE EM MADEIRA TAMBORETE CONFECCIONADO EM MADEIRA DE EUCALIPTO GRANDIS MACICO - MEDINDO: 50CM.	NUT ((LAB.SEG. ALIMENTAR E NUTRICIONAL SUSTENTÁVEL-NUT))	R\$17.80	25/07/2003
9176	TAMBORETE EM MADEIRA TAMBORETE CONFECCIONADO EM MADEIRA DE EUCALIPTO GRANDIS MACICO - MEDINDO: 50CM.	NUT ((LAB. TECNOLOGIA E BIOMASSA DO CERRADO/CAFÉ - NUT))	R\$17.80	25/07/2003
9177	TAMBORETE EM MADEIRA TAMBORETE CONFECCIONADO EM MADEIRA DE EUCALIPTO GRANDIS MACICO - MEDINDO: 50CM.	FCBS (LAB. DE INFORMÁTICA - NUTRIÇÃO - CAMPUS II)	R\$17.80	25/07/2003
9178	TAMBORETE EM MADEIRA TAMBORETE CONFECCIONADO EM MADEIRA DE EUCALIPTO GRANDIS MACICO - MEDINDO: 50CM.	NUT ((LAB.SEG. ALIMENTAR E NUTRICIONAL SUSTENTÁVEL-NUT))	R\$17.80	25/07/2003
9179	TAMBORETE EM MADEIRA TAMBORETE CONFECCIONADO EM MADEIRA DE EUCALIPTO GRANDIS MACICO - MEDINDO: 50CM.	FCBS (LAB. DE SEG. ALIMENTAR E NUT.SUST- SL186- NUTR-CII)	R\$17.80	25/07/2003
9180	TAMBORETE EM MADEIRA TAMBORETE CONFECCIONADO EM MADEIRA DE EUCALIPTO GRANDIS MACICO - MEDINDO: 50CM.	FCBS (NUTRIÇÃO - CAMPUS II)	R\$17.80	25/07/2003
9181	TAMBORETE EM MADEIRA TAMBORETE CONFECCIONADO EM	FCBS (LAB. DE BIO.MOLECULAR E BIOTECNOLOGIA SL171-FB-CII)	R\$17.80	25/07/2003

Relatório de todos os bens da UFVJM

Nº Bem	Descrição	Localização	Valor Aquisição	Data Aquisição
9181	MADEIRA DE EUCALIPTO GRANDIS MACICO - MEDINDO: 50CM.	FCBS (LAB. DE BIO.MOLECULAR E BIOTECNOLOGIA SL171-FB-CII)	R\$17.80	25/07/2003
9182	TAMBORETE EM MADEIRA TAMBORETE CONFECCIONADO EM MADEIRA DE EUCALIPTO GRANDIS MACICO - MEDINDO: 50CM.	FCBS (LAB. DE BROMATOLOGIA - FARMÁCIA BÁSICA - CAMPUS II)	R\$17.80	25/07/2003
9183	TAMBORETE EM MADEIRA TAMBORETE CONFECCIONADO EM MADEIRA DE EUCALIPTO GRANDIS MACICO - MEDINDO: 50CM.	NUT ((LAB. TECNOLOGIA E BIOMASSA DO CERRADO/CAFÉ - NUT))	R\$17.80	25/07/2003
9184	TAMBORETE EM MADEIRA TAMBORETE CONFECCIONADO EM MADEIRA DE EUCALIPTO GRANDIS MACICO - MEDINDO: 50CM.	FCBS (LAB. DE BROMATOLOGIA - FARMÁCIA BÁSICA - CAMPUS II)	R\$17.80	25/07/2003
9185	TAMBORETE EM MADEIRA TAMBORETE CONFECCIONADO EM MADEIRA DE EUCALIPTO GRANDIS MACICO - MEDINDO: 50CM.	NUT ((LAB. TECNOLOGIA E BIOMASSA DO CERRADO/CAFÉ - NUT))	R\$17.80	25/07/2003
9186	TAMBORETE EM MADEIRA TAMBORETE CONFECCIONADO EM MADEIRA DE EUCALIPTO GRANDIS MACICO - MEDINDO: 50CM.	NUT ((LAB.SEG. ALIMENTAR E NUTRICIONAL SUSTENTÁVEL-NUT))	R\$17.80	25/07/2003
9187	TAMBORETE EM MADEIRA TAMBORETE CONFECCIONADO EM MADEIRA DE EUCALIPTO GRANDIS MACICO - MEDINDO: 50CM.	NUT ((LAB. TECNOLOGIA E BIOMASSA DO CERRADO/CAFÉ - NUT))	R\$17.80	25/07/2003
9188	TAMBORETE EM MADEIRA TAMBORETE CONFECCIONADO EM MADEIRA DE EUCALIPTO GRANDIS MACICO - MEDINDO: 50CM.	FCBS (LAB. DE INFORMÁTICA - NUTRIÇÃO - CAMPUS II)	R\$17.80	25/07/2003
9189	TAMBORETE EM MADEIRA TAMBORETE CONFECCIONADO EM MADEIRA DE EUCALIPTO GRANDIS MACICO - MEDINDO: 50CM.	FCBS (LAB. DE INFORMÁTICA - NUTRIÇÃO - CAMPUS II)	R\$17.80	25/07/2003
9190	TAMBORETE EM MADEIRA TAMBORETE CONFECCIONADO EM MADEIRA DE EUCALIPTO GRANDIS MACICO - MEDINDO: 50CM.	NUT ((LAB.SEG. ALIMENTAR E NUTRICIONAL SUSTENTÁVEL-NUT))	R\$17.80	25/07/2003
9191	TAMBORETE EM MADEIRA TAMBORETE CONFECCIONADO EM MADEIRA DE EUCALIPTO GRANDIS MACICO - MEDINDO: 50CM.	FCBS (NUTRIÇÃO - CAMPUS II)	R\$17.80	25/07/2003
9192	TAMBORETE EM MADEIRA TAMBORETE CONFECCIONADO EM MADEIRA DE EUCALIPTO GRANDIS MACICO - MEDINDO: 50CM.	PROAD (LAB. DE INFORMÁTICA - NUTRIÇÃO - CAMPUS II)	R\$17.80	25/07/2003

Relatório de todos os bens da UFVJM

Nº Bem	Descrição	Localização	Valor Aquisição	Data Aquisição
9193	TAMBORETE EM MADEIRA TAMBORETE CONFECCIONADO EM MADEIRA DE EUCALIPTO GRANDIS MACICO - MEDINDO: 50CM.	NUT ((LAB.SEG. ALIMENTAR E NUTRICIONAL SUSTENTÁVEL-NUT))	R\$17.80	25/07/2003
9194	TAMBORETE EM MADEIRA TAMBORETE CONFECCIONADO EM MADEIRA DE EUCALIPTO GRANDIS MACICO - MEDINDO: 50CM.	FCBS (LAB. DE INFORMÁTICA - NUTRIÇÃO - CAMPUS II)	R\$17.80	25/07/2003
9195	TAMBORETE EM MADEIRA TAMBORETE CONFECCIONADO EM MADEIRA DE EUCALIPTO GRANDIS MACICO - MEDINDO: 50CM.	FCBS (LAB. DE ELETROTERRAPIA- FISIOTERRAPIA - CAMPUS II)	R\$17.80	25/07/2003
9196	TAMBORETE EM MADEIRA TAMBORETE CONFECCIONADO EM MADEIRA DE EUCALIPTO GRANDIS MACICO - MEDINDO: 50CM.	FCBS (LAB. DE ELETROTERRAPIA- FISIOTERRAPIA - CAMPUS II)	R\$17.80	25/07/2003
9197	TAMBORETE EM MADEIRA TAMBORETE CONFECCIONADO EM MADEIRA DE EUCALIPTO GRANDIS MACICO - MEDINDO: 50CM.	FCBS (BANHEIRO MASCULINO - FISIOTERRAPIA - CAMPUS II)	R\$17.80	25/07/2003
9198	TAMBORETE EM MADEIRA TAMBORETE CONFECCIONADO EM MADEIRA DE EUCALIPTO GRANDIS MACICO - MEDINDO: 50CM.	FCBS (LAB. DE ELETROTERRAPIA E E PNEUMOLOGIA - FISIO -CII)	R\$17.80	25/07/2003
9199	TAMBORETE EM MADEIRA TAMBORETE CONFECCIONADO EM MADEIRA DE EUCALIPTO GRANDIS MACICO - MEDINDO: 50CM.	NUT ((LAB. TECNOLOGIA E BIOMASSA DO CERRADO/CAFÉ - NUT))	R\$17.80	25/07/2003
9200	TAMBORETE EM MADEIRA TAMBORETE CONFECCIONADO EM MADEIRA DE EUCALIPTO GRANDIS MACICO - MEDINDO: 50CM.	FCBS (LAB. DE BROMATOLOGIA - FARMÁCIA BÁSICA - CAMPUS II)	R\$17.80	25/07/2003
9201	TAMBORETE EM MADEIRA TAMBORETE CONFECCIONADO EM MADEIRA DE EUCALIPTO GRANDIS MACICO - MEDINDO: 50CM.	FCBS (LAB. DE CONTROLE FÍSICO- QUÍMICO -FARM.INDUST. C II)	R\$17.80	25/07/2003
9202	TAMBORETE EM MADEIRA TAMBORETE CONFECCIONADO EM MADEIRA DE EUCALIPTO GRANDIS MACICO - MEDINDO: 50CM.	FCBS (LAB. DE FARMACOTÉCNICA - FARMÁCIA INDÚSTRIA - C II)	R\$17.80	25/07/2003
9203	TAMBORETE EM MADEIRA TAMBORETE CONFECCIONADO EM MADEIRA DE EUCALIPTO GRANDIS MACICO - MEDINDO: 50CM.	PROAD ((DIRETORIA DE LOGISTICA - PROAD/PATRIMONIO))	R\$17.80	25/07/2003
9204	TAMBORETE EM MADEIRA TAMBORETE CONFECCIONADO EM	PROPLAN ((DIVISÃO DE CONTABILIDADE - PROPLAN))	R\$17.80	25/07/2003

Relatório de todos os bens da UFVJM

Nº Bem	Descrição	Localização	Valor Aquisição	Data Aquisição
9204	MADEIRA DE EUCALIPTO GRANDIS MACICO - MEDINDO: 50CM.	PROPLAN ((DIVISÃO DE CONTABILIDADE - PROPLAN))	R\$17.80	25/07/2003
9205	TAMBORETE EM MADEIRA TAMBORETE CONFECCIONADO EM MADEIRA DE EUCALIPTO GRANDIS MACICO - MEDINDO: 50CM.	PRPPG ((SECRETARIA DE PÓS - GRADUAÇÃO / PRPPG))	R\$17.80	25/07/2003
9206	TAMBORETE EM MADEIRA TAMBORETE CONFECCIONADO EM MADEIRA DE EUCALIPTO GRANDIS MACICO - MEDINDO: 50CM.	PRPPG ((INICIAÇÃO CIENTIFICA - PRPPG))	R\$17.80	25/07/2003
9207	TAMBORETE EM MADEIRA TAMBORETE CONFECCIONADO EM MADEIRA DE EUCALIPTO GRANDIS MACICO - MEDINDO: 50CM.	PROGEP ((PRÓ - REITORIA DE GESTÃO DE PESSOAS - PROGEP))	R\$17.80	25/07/2003
9208	TAMBORETE EM MADEIRA TAMBORETE CONFECCIONADO EM MADEIRA DE EUCALIPTO GRANDIS MACICO - MEDINDO: 50CM.	UFVJM (CAMPUS II JUSCELINO KUBITSCHek)	R\$17.80	25/07/2003
9209	TAMBORETE EM MADEIRA TAMBORETE CONFECCIONADO EM MADEIRA DE EUCALIPTO GRANDIS MACICO - MEDINDO: 50CM.	NUT ((LAB. TECNOLOGIA E BIOMASSA DO CERRADO/CAFÉ - NUT))	R\$17.80	25/07/2003
9210	TAMBORETE EM MADEIRA TAMBORETE CONFECCIONADO EM MADEIRA DE EUCALIPTO GRANDIS MACICO - MEDINDO: 50CM.	NUT ((GABINETE 103 - LUCIANA NERI / NUTRIÇÃO))	R\$17.80	25/07/2003
9211	TAMBORETE EM MADEIRA TAMBORETE CONFECCIONADO EM MADEIRA DE EUCALIPTO GRANDIS MACICO - MEDINDO: 50CM.	FCBS (LAB. DE SEG. ALIMENTAR E NUT.SUST- SL186- NUTR-CII)	R\$17.80	25/07/2003
9212	TAMBORETE EM MADEIRA TAMBORETE CONFECCIONADO EM MADEIRA DE EUCALIPTO GRANDIS MACICO - MEDINDO: 50CM.	FCBS (LAB. DE AVALIAÇÃO NUTRICIONAL/CLÍNICA-NUTRIÇÃO- CII)	R\$17.80	25/07/2003
9213	TAMBORETE EM MADEIRA TAMBORETE CONFECCIONADO EM MADEIRA DE EUCALIPTO GRANDIS MACICO - MEDINDO: 50CM.	NUT ((GABINETE 104 - PPGCN / NUTRIÇÃO))	R\$17.80	25/07/2003
9214	TAMBORETE EM MADEIRA TAMBORETE CONFECCIONADO EM MADEIRA DE EUCALIPTO GRANDIS MACICO - MEDINDO: 50CM.	NUT ((LAB.SEG. ALIMENTAR E NUTRICIONAL SUSTENTÁVEL-NUT))	R\$17.80	25/07/2003
9215	TAMBORETE EM MADEIRA TAMBORETE CONFECCIONADO EM MADEIRA DE EUCALIPTO GRANDIS MACICO - MEDINDO: 50CM.	FCBS (LAB. DE AVALIAÇÃO NUTRICIONAL/CLÍNICA-NUTRIÇÃO- CII)	R\$17.80	25/07/2003

Relatório de todos os bens da UFVJM

Nº Bem	Descrição	Localização	Valor Aquisição	Data Aquisição
9216	TAMBORETE EM MADEIRA TAMBORETE CONFECCIONADO EM MADEIRA DE EUCALIPTO GRANDIS MACICO - MEDINDO: 50CM.	FCBS (LAB. DE SEG. ALIMENTAR E NUT.SUST- SL186- NUTR-CII)	R\$17.80	25/07/2003
9217	TAMBORETE EM MADEIRA TAMBORETE CONFECCIONADO EM MADEIRA DE EUCALIPTO GRANDIS MACICO - MEDINDO: 50CM.	FCBS (LAB. DE SEG. ALIMENTAR E NUT.SUST- SL186- NUTR-CII)	R\$17.80	25/07/2003
9218	TAMBORETE EM MADEIRA TAMBORETE CONFECCIONADO EM MADEIRA DE EUCALIPTO GRANDIS MACICO - MEDINDO: 50CM.	FCBS (LAB. DE AVALIAÇÃO NUTRICIONAL/CLÍNICA-NUTRIÇÃO- CII)	R\$17.80	25/07/2003
9219	TAMBORETE EM MADEIRA TAMBORETE CONFECCIONADO EM MADEIRA DE EUCALIPTO GRANDIS MACICO - MEDINDO: 50CM.	NUT ((GABINETE 103 - LUCIANA NERI / NUTRIÇÃO))	R\$17.80	25/07/2003
9220	TAMBORETE EM MADEIRA TAMBORETE CONFECCIONADO EM MADEIRA DE EUCALIPTO GRANDIS MACICO - MEDINDO: 50CM.	NUT ((LAB. 108 - PPGCN- EST. EM SAÚDE COLETIVA / NUT))	R\$17.80	25/07/2003
9221	TAMBORETE EM MADEIRA TAMBORETE CONFECCIONADO EM MADEIRA DE EUCALIPTO GRANDIS MACICO - MEDINDO: 50CM.	FCBS (LAB. DE SEG. ALIMENTAR E NUT.SUST- SL186- NUTR-CII)	R\$17.80	25/07/2003
9222	TAMBORETE EM MADEIRA TAMBORETE CONFECCIONADO EM MADEIRA DE EUCALIPTO GRANDIS MACICO - MEDINDO: 50CM.	FCBS (LAB. DE SEG. ALIMENTAR E NUT.SUST- SL186- NUTR-CII)	R\$17.80	25/07/2003
9223	TAMBORETE EM MADEIRA TAMBORETE CONFECCIONADO EM MADEIRA DE EUCALIPTO GRANDIS MACICO - MEDINDO: 50CM.	FCBS (LAB. DE SEG. ALIMENTAR E NUT.SUST- SL186- NUTR-CII)	R\$17.80	25/07/2003
9224	TAMBORETE EM MADEIRA TAMBORETE CONFECCIONADO EM MADEIRA DE EUCALIPTO GRANDIS MACICO - MEDINDO: 50CM.	NUT ((LAB. TECNOLOGIA E BIOMASSA DO CERRADO/CAFÉ - NUT))	R\$17.80	25/07/2003
9225	TAMBORETE EM MADEIRA TAMBORETE CONFECCIONADO EM MADEIRA DE EUCALIPTO GRANDIS MACICO - MEDINDO: 50CM.	FCBS (LAB. DE ANAL. BIOQUÍMICAS E TOXICOL. SL152 -AC-CII)	R\$17.80	25/07/2003
9226	TAMBORETE EM MADEIRA TAMBORETE CONFECCIONADO EM MADEIRA DE EUCALIPTO GRANDIS MACICO - MEDINDO: 50CM.	FCBS (LAB. DE ANAL. BIOQUÍMICAS E TOXICOL. SL152 -AC-CII)	R\$17.80	25/07/2003
9227	TAMBORETE EM MADEIRA TAMBORETE CONFECCIONADO EM	FCBS (LAB. DE ANAL. BIOQUÍMICAS E TOXICOL. SL152 -AC-CII)	R\$17.80	25/07/2003

Relatório de todos os bens da UFVJM

Nº Bem	Descrição	Localização	Valor Aquisição	Data Aquisição
9227	MADEIRA DE EUCALIPTO GRANDIS MACICO - MEDINDO: 50CM.	FCBS (LAB. DE ANAL. BIOQUÍMICAS E TOXICOL. SL152 -AC-CII)	R\$17.80	25/07/2003
9228	TAMBORETE EM MADEIRA TAMBORETE CONFECCIONADO EM MADEIRA DE EUCALIPTO GRANDIS MACICO - MEDINDO: 50CM.	PROAD (LAB. DE APOIO DIDÁTICO - A. CLÍNICAS- CAMPUS II)	R\$17.80	25/07/2003
9229	TAMBORETE EM MADEIRA TAMBORETE CONFECCIONADO EM MADEIRA DE EUCALIPTO GRANDIS MACICO - MEDINDO: 50CM.	FCBS (LAB. DE SEG. ALIMENTAR E NUT.SUST- SL186- NUTR-CII)	R\$17.80	25/07/2003
9230	TAMBORETE EM MADEIRA TAMBORETE CONFECCIONADO EM MADEIRA DE EUCALIPTO GRANDIS MACICO - MEDINDO: 50CM.	FCBS (LAB. DE ANAL. BIOQUÍMICAS E TOXICOL. SL152 -AC-CII)	R\$17.80	25/07/2003
9231	TAMBORETE EM MADEIRA TAMBORETE CONFECCIONADO EM MADEIRA DE EUCALIPTO GRANDIS MACICO - MEDINDO: 50CM.	FCBS (LAB. DE ANAL. BIOQUÍMICAS E TOXICOL. SL152 -AC-CII)	R\$17.80	25/07/2003
9232	TAMBORETE EM MADEIRA TAMBORETE CONFECCIONADO EM MADEIRA DE EUCALIPTO GRANDIS MACICO - MEDINDO: 50CM.	FCBS (LAB. DE SEG. ALIMENTAR E NUT.SUST- SL186- NUTR-CII)	R\$17.80	25/07/2003
9233	TAMBORETE EM MADEIRA TAMBORETE CONFECCIONADO EM MADEIRA DE EUCALIPTO GRANDIS MACICO - MEDINDO: 50CM.	FCBS (LAB. DE SEG. ALIMENTAR E NUT.SUST- SL186- NUTR-CII)	R\$17.80	25/07/2003
9234	TAMBORETE EM MADEIRA TAMBORETE CONFECCIONADO EM MADEIRA DE EUCALIPTO GRANDIS MACICO - MEDINDO: 50CM.	NUT ((LAB.SEG. ALIMENTAR E NUTRICIONAL SUSTENTÁVEL-NUT))	R\$17.80	25/07/2003
9235	TAMBORETE EM MADEIRA TAMBORETE CONFECCIONADO EM MADEIRA DE EUCALIPTO GRANDIS MACICO - MEDINDO: 50CM.	FCBS (LAB. DE PARASITOLOGIA CLÍNICA AN. CLÍN. CAMPUS II)	R\$17.80	25/07/2003
9236	TAMBORETE EM MADEIRA TAMBORETE CONFECCIONADO EM MADEIRA DE EUCALIPTO GRANDIS MACICO - MEDINDO: 50CM.	NUT ((LAB.SEG. ALIMENTAR E NUTRICIONAL SUSTENTÁVEL-NUT))	R\$17.80	25/07/2003
9237	TAMBORETE EM MADEIRA TAMBORETE CONFECCIONADO EM MADEIRA DE EUCALIPTO GRANDIS MACICO - MEDINDO: 50CM.	FCBS (LAB. DE SEG. ALIMENTAR E NUT.SUST- SL186- NUTR-CII)	R\$17.80	25/07/2003
9238	TAMBORETE EM MADEIRA TAMBORETE CONFECCIONADO EM MADEIRA DE EUCALIPTO GRANDIS MACICO - MEDINDO: 50CM.	FCBS (LAB. DE PARASITOLOGIA CLÍNICA AN. CLÍN. CAMPUS II)	R\$17.80	25/07/2003

Relatório de todos os bens da UFVJM

Nº Bem	Descrição	Localização	Valor Aquisição	Data Aquisição
9239	TAMBORETE EM MADEIRA TAMBORETE CONFECCIONADO EM MADEIRA DE EUCALIPTO GRANDIS MACICO - MEDINDO: 50CM.	FCBS (LAB. DE IMUNOLOGIA - AN. CLÍNICAS - CAMPUS II)	R\$17.80	25/07/2003
9240	TAMBORETE EM MADEIRA TAMBORETE CONFECCIONADO EM MADEIRA DE EUCALIPTO GRANDIS MACICO - MEDINDO: 50CM.	FCBS (LAB. DE CITOLOGIA E HAMATOLOGIA SL154 -AC-CII)	R\$17.80	25/07/2003
9241	TAMBORETE EM MADEIRA TAMBORETE CONFECCIONADO EM MADEIRA DE EUCALIPTO GRANDIS MACICO - MEDINDO: 50CM.	FCBS (LAB. DE INFORMÁTICA - NUTRIÇÃO - CAMPUS II)	R\$17.80	25/07/2003
9242	TAMBORETE EM MADEIRA TAMBORETE CONFECCIONADO EM MADEIRA DE EUCALIPTO GRANDIS MACICO - MEDINDO: 50CM.	FCBS (SALA DE APARELHOS - TEC FARMAC. - F.I.- CAMPUS II)	R\$17.80	25/07/2003
9243	TAMBORETE EM MADEIRA TAMBORETE CONFECCIONADO EM MADEIRA DE EUCALIPTO GRANDIS MACICO - MEDINDO: 50CM.	FCBS (SALA DOS PROFESSORES - F. INDÚSTRIAL - CAMPUS II)	R\$17.80	25/07/2003
9244	TAMBORETE EM MADEIRA TAMBORETE CONFECCIONADO EM MADEIRA DE EUCALIPTO GRANDIS MACICO - MEDINDO: 50CM.	FCBS (SALA DE APARELHOS - TEC FARMAC. - F.I.- CAMPUS II)	R\$17.80	25/07/2003
9245	TAMBORETE EM MADEIRA TAMBORETE CONFECCIONADO EM MADEIRA DE EUCALIPTO GRANDIS MACICO - MEDINDO: 50CM.	FCBS (LAB. DE TECNOLOGIA FARMACÉUTICA- SL133- F.IND -CII)	R\$17.80	25/07/2003
9246	TAMBORETE EM MADEIRA TAMBORETE CONFECCIONADO EM MADEIRA DE EUCALIPTO GRANDIS MACICO - MEDINDO: 50CM.	FCBS (SALA DE APARELHOS - TEC FARMAC. - F.I.- CAMPUS II)	R\$17.80	25/07/2003
9247	TAMBORETE EM MADEIRA TAMBORETE CONFECCIONADO EM MADEIRA DE EUCALIPTO GRANDIS MACICO - MEDINDO: 50CM.	FCBS (LAB. DE COSMETOLOGIA - FARM. INDÚSTRIA - CAMPUS II)	R\$17.80	25/07/2003
9248	TAMBORETE EM MADEIRA TAMBORETE CONFECCIONADO EM MADEIRA DE EUCALIPTO GRANDIS MACICO - MEDINDO: 50CM.	FCBS (LAB. DE FARMACOGNOSIA/FITOQUÍMICA BÁSICA CAMPUS II)	R\$17.80	25/07/2003
9249	TAMBORETE EM MADEIRA TAMBORETE CONFECCIONADO EM MADEIRA DE EUCALIPTO GRANDIS MACICO - MEDINDO: 50CM.	FCBS (LAB. DE CITOLOGIA E HAMATOLOGIA SL154 -AC-CII)	R\$17.80	25/07/2003
9250	TAMBORETE EM MADEIRA TAMBORETE CONFECCIONADO EM	FCBS (LAB. DE CONTROLE FÍSICO- QUÍMICO -FARM.INDUST. C II)	R\$17.80	25/07/2003

Relatório de todos os bens da UFVJM

Nº Bem	Descrição	Localização	Valor Aquisição	Data Aquisição
9250	MADEIRA DE EUCALIPTO GRANDIS MACIÇO - MEDINDO: 50CM.	FCBS (LAB. DE CONTROLE FÍSICO-QUÍMICO -FARM.INDUST. C II)	R\$17.80	25/07/2003
9251	TAMBORETE EM MADEIRA TAMBORETE CONFECCIONADO EM MADEIRA DE EUCALIPTO GRANDIS MACIÇO.	FCA ((FAZENDA EXPERIMENTAL DO MOURA - CURVELO))	R\$14.90	25/07/2003
9252	TAMBORETE EM MADEIRA TAMBORETE CONFECCIONADO EM MADEIRA DE EUCALIPTO GRANDIS MACIÇO.	FCA ((FAZENDA EXPERIMENTAL DO MOURA - CURVELO))	R\$14.90	25/07/2003
9253	TAMBORETE EM MADEIRA TAMBORETE CONFECCIONADO EM MADEIRA DE EUCALIPTO GRANDIS MACIÇO.	FCA ((FAZENDA EXPERIMENTAL DO MOURA - CURVELO))	R\$14.90	25/07/2003
9254	TAMBORETE EM MADEIRA TAMBORETE CONFECCIONADO EM MADEIRA DE EUCALIPTO GRANDIS MACIÇO.	FCA ((FAZENDA EXPERIMENTAL DO MOURA - CURVELO))	R\$14.90	25/07/2003
9255	TAMBORETE EM MADEIRA TAMBORETE CONFECCIONADO EM MADEIRA DE EUCALIPTO GRANDIS MACIÇO.	FCA ((FAZENDA EXPERIMENTAL DO MOURA - CURVELO))	R\$14.90	25/07/2003
9256	TAMBORETE EM MADEIRA TAMBORETE CONFECCIONADO EM MADEIRA DE EUCALIPTO GRANDIS MACIÇO.	FCA ((FAZENDA EXPERIMENTAL DO MOURA - CURVELO))	R\$14.90	25/07/2003
9257	TAMBORETE EM MADEIRA TAMBORETE CONFECCIONADO EM MADEIRA DE EUCALIPTO GRANDIS MACIÇO.	FCA ((FAZENDA EXPERIMENTAL DO MOURA - CURVELO))	R\$14.90	25/07/2003
9258	TAMBORETE EM MADEIRA TAMBORETE CONFECCIONADO EM MADEIRA DE EUCALIPTO GRANDIS MACIÇO.	FCA ((FAZENDA EXPERIMENTAL DO MOURA - CURVELO))	R\$14.90	25/07/2003
9259	MESA DE MADEIRA CIRCULAR MESA CIRCULARES/REDONDA - MEDINDO: 1,20 X 0,74 - EM MADEIRA DE EUCALIPTO GRANDIS MACIÇO, COM TAMPO EM MADEIRA - MEDINDO: 1,20 X 2,5CM, ...	UNAÍ (CAMPUS UNAÍ)	R\$110.00	24/07/2003
9260	MESA DE MADEIRA CIRCULAR MESA CIRCULARES/REDONDA - MEDINDO: 1,20 X 0,74 - EM MADEIRA DE EUCALIPTO GRANDIS MACIÇO, COM TAMPO EM MADEIRA - MEDINDO: 1,20 X 2,5CM, ...	PROACE ((PAVILHÃO DE AULAS II - PAV II/ PROACE))	R\$110.00	24/07/2003
9261	MESA DE MADEIRA CIRCULAR MESA CIRCULARES/REDONDA - MEDINDO: 1,20 X 0,74 - EM MADEIRA DE EUCALIPTO GRANDIS MACIÇO, COM TAMPO EM MADEIRA - MEDINDO: 1,20 X 2,5CM, ...	JANAÚBA (PAVILHÃO DE AULAS - HALL 1º ANDAR)	R\$110.00	24/07/2003
9262	MESA DE MADEIRA CIRCULAR MESA	COPESE ((EQUIPE PEDAGÓGICA))	R\$110.00	24/07/2003

Relatório de todos os bens da UFVJM

Nº Bem	Descrição	Localização	Valor Aquisição	Data Aquisição
9262	CIRCULARES/REDONDA - MEDINDO: 1,20 X 0,74 - EM MADEIRA DE EUCALIPTO GRANDIS MACIÇO, COM TAMPO EM MADEIRA - MEDINDO: 1,20 X 2,5CM, ...	COPESE ((EQUIPE PEDAGÓGICA))	R\$110.00	24/07/2003
9263	MESA DE MADEIRA CIRCULAR MESA CIRCULARES/REDONDA - MEDINDO: 1,20 X 0,74 - EM MADEIRA DE EUCALIPTO GRANDIS MACIÇO, COM TAMPO EM MADEIRA - MEDINDO: 1,20 X 2,5CM, ...	COPESE ((COORDENAÇÃO - COPESE - CAMPUS JK))	R\$110.00	24/07/2003
9264	MESA DE MADEIRA CIRCULAR MESA CIRCULARES/REDONDA - MEDINDO: 1,20 X 0,74 - EM MADEIRA DE EUCALIPTO GRANDIS MACIÇO, COM TAMPO EM MADEIRA - MEDINDO: 1,20 X 2,5CM, ...	PROACE ((PAVILHÃO DE AULAS II - PAV II/ PROACE))	R\$110.00	24/07/2003
9265	MESA DE MADEIRA CIRCULAR MESA CIRCULARES/REDONDA - MEDINDO: 1,20 X 0,74 - EM MADEIRA DE EUCALIPTO GRANDIS MACIÇO, COM TAMPO EM MADEIRA - MEDINDO: 1,20 X 2,5CM, ...	BCJ (BIBLIOTECA - HALL)	R\$110.00	24/07/2003
9266	MESA DE MADEIRA CIRCULAR MESA CIRCULARES/REDONDA - MEDINDO: 1,20 X 0,74 - EM MADEIRA DE EUCALIPTO GRANDIS MACIÇO, COM TAMPO EM MADEIRA - MEDINDO: 1,20 X 2,5CM, ...	PROACE ((PAVILHÃO DE AULAS II - PAV II/ PROACE))	R\$110.00	24/07/2003
9267	MESA DE MADEIRA CIRCULAR MESA CIRCULARES/REDONDA - MEDINDO: 1,20 X 0,74 - EM MADEIRA DE EUCALIPTO GRANDIS MACIÇO, COM TAMPO EM MADEIRA - MEDINDO: 1,20 X 2,5CM, ...	UNAÍ (CAMPUS UNAÍ)	R\$110.00	24/07/2003
9268	MESA DE MADEIRA CIRCULAR MESA CIRCULARES/REDONDA - MEDINDO: 1,20 X 0,74 - EM MADEIRA DE EUCALIPTO GRANDIS MACIÇO, COM TAMPO EM MADEIRA - MEDINDO: 1,20 X 2,5CM, ...	PROACE ((PAVILHÃO DE AULAS II - PAV II/ PROACE))	R\$110.00	24/07/2003
9269	MESA DE MADEIRA CIRCULAR MESA CIRCULARES/REDONDA - MEDINDO: 1,20 X 0,74 - EM MADEIRA DE EUCALIPTO GRANDIS MACIÇO, COM TAMPO EM MADEIRA - MEDINDO: 1,20 X 2,5CM, ...	PROACE ((PAVILHÃO DE AULAS II - PAV II/ PROACE))	R\$110.00	24/07/2003
9270	MESA DE MADEIRA CIRCULAR MESA CIRCULARES/REDONDA - MEDINDO: 1,20 X 0,74 - EM MADEIRA DE EUCALIPTO GRANDIS MACIÇO, COM TAMPO EM MADEIRA -	UNAÍ (CAMPUS UNAÍ)	R\$110.00	24/07/2003

Relatório de todos os bens da UFVJM

Nº Bem	Descrição	Localização	Valor Aquisição	Data Aquisição
9270	MEDINDO: 1,20 X 2,5CM, ...	UNAÍ (CAMPUS UNAÍ)	R\$110.00	24/07/2003
9271	MESA DE MADEIRA CIRCULAR MESA CIRCULARES/REDONDA - MEDINDO: 1,20 X 0,74 - EM MADEIRA DE EUCALIPTO GRANDIS MACIÇO, COM TAMPO EM MADEIRA - MEDINDO: 1,20 X 2,5CM, ...	UNAÍ (CAMPUS UNAÍ)	R\$110.00	24/07/2003
9272	MESA DE MADEIRA CIRCULAR MESA CIRCULARES/REDONDA - MEDINDO: 1,20 X 0,74 - EM MADEIRA DE EUCALIPTO GRANDIS MACIÇO, COM TAMPO EM MADEIRA - MEDINDO: 1,20 X 2,5CM, ...	PROAD ((PAVILHÃO DE AULAS - CAMPUS JK))	R\$110.00	24/07/2003
9273	MESA DE MADEIRA CIRCULAR MESA CIRCULARES/REDONDA - MEDINDO: 1,20 X 0,74 - EM MADEIRA DE EUCALIPTO GRANDIS MACIÇO, COM TAMPO EM MADEIRA - MEDINDO: 1,20 X 2,5CM, ...	PROACE ((PAVILHÃO DE AULAS II - PAV II/ PROACE))	R\$110.00	24/07/2003
9274	MESA DE MADEIRA CIRCULAR MESA CIRCULARES/REDONDA - MEDINDO: 1,20 X 0,74 - EM MADEIRA DE EUCALIPTO GRANDIS MACIÇO, COM TAMPO EM MADEIRA - MEDINDO: 1,20 X 2,5CM, ...	PROACE ((PAVILHÃO DE AULAS II - PAV II/ PROACE))	R\$110.00	24/07/2003
9275	MESA DE MADEIRA CIRCULAR MESA CIRCULARES/REDONDA - MEDINDO: 1,20 X 0,74 - EM MADEIRA DE EUCALIPTO GRANDIS MACIÇO, COM TAMPO EM MADEIRA - MEDINDO: 1,20 X 2,5CM, ...	PROAD ((PAVILHÃO DE AULAS - CAMPUS JK))	R\$110.00	24/07/2003
9276	MESA DE MADEIRA CIRCULAR MESA CIRCULARES/REDONDA - MEDINDO: 1,20 X 0,74 - EM MADEIRA DE EUCALIPTO GRANDIS MACIÇO, COM TAMPO EM MADEIRA - MEDINDO: 1,20 X 2,5CM, ...	PROAD ((PAVILHÃO DE AULAS - CAMPUS JK))	R\$110.00	24/07/2003
9277	MESA DE MADEIRA CIRCULAR MESA CIRCULARES/REDONDA - MEDINDO: 1,20 X 0,74 - EM MADEIRA DE EUCALIPTO GRANDIS MACIÇO, COM TAMPO EM MADEIRA - MEDINDO: 1,20 X 2,5CM, ...	PROACE ((PAVILHÃO DE AULAS II - PAV II/ PROACE))	R\$110.00	24/07/2003
9278	MESA DE MADEIRA CIRCULAR MESA CIRCULARES/REDONDA - MEDINDO: 1,20 X 0,74 - EM MADEIRA DE EUCALIPTO GRANDIS MACIÇO, COM TAMPO EM MADEIRA - MEDINDO: 1,20 X 2,5CM, ...	PROAD ((PAVILHÃO DE AULAS - CAMPUS JK))	R\$110.00	24/07/2003
9279	MESA DE MADEIRA CIRCULAR MESA CIRCULARES/REDONDA -	UNAÍ (CAMPUS UNAÍ)	R\$110.00	24/07/2003

Relatório de todos os bens da UFVJM

Nº Bem	Descrição	Localização	Valor Aquisição	Data Aquisição
9279	MEDINDO: 1,20 X 0,74 - EM MADEIRA DE EUCALIPTO GRANDIS MACIÇO, COM TAMPO EM MADEIRA - MEDINDO: 1,20 X 2,5CM, ...	UNAÍ (CAMPUS UNAÍ)	R\$110.00	24/07/2003
9280	MESA DE MADEIRA CIRCULAR MESA CIRCULARES/REDONDA - MEDINDO: 1,20 X 0,74 - EM MADEIRA DE EUCALIPTO GRANDIS MACIÇO, COM TAMPO EM MADEIRA - MEDINDO: 1,20 X 2,5CM, ...	PROAD ((PAVILHÃO DE AULAS - CAMPUS JK))	R\$110.00	24/07/2003
9281	MESA DE MADEIRA CIRCULAR MESA CIRCULARES/REDONDA - MEDINDO: 1,20 X 0,74 - EM MADEIRA DE EUCALIPTO GRANDIS MACIÇO, COM TAMPO EM MADEIRA - MEDINDO: 1,20 X 2,5CM, ...	PROAD (0 DIVISÃO DE PATRIMONIO)	R\$110.00	24/07/2003
9282	MESA DE MADEIRA CIRCULAR MESA CIRCULARES/REDONDA - MEDINDO: 1,20 X 0,74 - EM MADEIRA DE EUCALIPTO GRANDIS MACIÇO, COM TAMPO EM MADEIRA - MEDINDO: 1,20 X 2,5CM, ...	PROACE ((PAVILHÃO DE AULAS II - PAV II/ PROACE))	R\$110.00	24/07/2003
9283	MESA DE MADEIRA CIRCULAR MESA CIRCULARES/REDONDA - MEDINDO: 1,20 X 0,74 - EM MADEIRA DE EUCALIPTO GRANDIS MACIÇO, COM TAMPO EM MADEIRA - MEDINDO: 1,20 X 2,5CM, ...	PROAD ((PAVILHÃO DE AULAS - CAMPUS JK))	R\$110.00	24/07/2003
9284	MESA DE MADEIRA CIRCULAR MESA CIRCULARES/REDONDA - MEDINDO: 1,20 X 0,74 - EM MADEIRA DE EUCALIPTO GRANDIS MACIÇO, COM TAMPO EM MADEIRA - MEDINDO: 1,20 X 2,5CM, ...	UNAÍ (CAMPUS UNAÍ)	R\$110.00	24/07/2003
9285	MESA DE MADEIRA CIRCULAR MESA CIRCULARES/REDONDA - MEDINDO: 1,20 X 0,74 - EM MADEIRA DE EUCALIPTO GRANDIS MACIÇO, COM TAMPO EM MADEIRA - MEDINDO: 1,20 X 2,5CM, ...	PROAD ((PAVILHÃO DE AULAS - CAMPUS JK))	R\$110.00	24/07/2003
9286	MESA DE MADEIRA CIRCULAR MESA CIRCULARES/REDONDA - MEDINDO: 1,20 X 0,74 - EM MADEIRA DE EUCALIPTO GRANDIS MACIÇO, COM TAMPO EM MADEIRA - MEDINDO: 1,20 X 2,5CM, ...	BCJ (BIBLIOTECA - HALL)	R\$110.00	24/07/2003
9287	MESA DE MADEIRA CIRCULAR MESA CIRCULARES/REDONDA - MEDINDO: 1,20 X 0,74 - EM MADEIRA DE EUCALIPTO GRANDIS MACIÇO, COM TAMPO EM MADEIRA - MEDINDO: 1,20 X 2,5CM, ...	PROAD ((PAVILHÃO DE AULAS - CAMPUS JK))	R\$110.00	24/07/2003

Relatório de todos os bens da UFVJM

Nº Bem	Descrição	Localização	Valor Aquisição	Data Aquisição
9288	MESA DE MADEIRA CIRCULAR MESA CIRCULARES/REDONDA - MEDINDO: 1,20 X 0,74 - EM MADEIRA DE EUCALIPTO GRANDIS MACIÇO, COM TAMPO EM MADEIRA - MEDINDO: 1,20 X 2,5CM, ...	UNAÍ (CAMPUS UNAÍ)	R\$110.00	24/07/2003
9289	MESA DE MADEIRA CIRCULAR MESA CIRCULARES/REDONDA - MEDINDO: 1,20 X 0,74 - EM MADEIRA DE EUCALIPTO GRANDIS MACIÇO, COM TAMPO EM MADEIRA - MEDINDO: 1,20 X 2,5CM, ...	JANAÚBA (PAVILHÃO DE AULAS - HALL 1º ANDAR)	R\$110.00	24/07/2003
9290	MESA DE MADEIRA CIRCULAR MESA CIRCULARES/REDONDA - MEDINDO: 1,20 X 0,74 - EM MADEIRA DE EUCALIPTO GRANDIS MACIÇO, COM TAMPO EM MADEIRA - MEDINDO: 1,20 X 2,5CM, ...	JANAÚBA (PAVILHÃO DE AULAS - HALL 1º ANDAR)	R\$110.00	24/07/2003
9291	MESA DE MADEIRA CIRCULAR MESA CIRCULARES/REDONDA - MEDINDO: 1,20 X 0,74 - EM MADEIRA DE EUCALIPTO GRANDIS MACIÇO, COM TAMPO EM MADEIRA - MEDINDO: 1,20 X 2,5CM, ...	REITORIA ((SALA DE REUNIÕES PROC. ADMINIST. - REITORIA))	R\$110.00	24/07/2003
9292	MESA MESA CIRCULARES/REDONDA - MEDINDO: 1,20 X 0,74 - EM MADEIRA DE EUCALIPTO GRANDIS MACIÇO, COM TAMPO EM MADEIRA - MEDINDO: 1,20 X 2,5CM, OS PÉS EM L 0,08 X ...	PROAD (BIBLIOTECA - CAMPUS II)	R\$110.00	24/07/2003
9293	MESA DE MADEIRA CIRCULAR MESA CIRCULARES/REDONDA - MEDINDO: 1,20 X 0,74 - EM MADEIRA DE EUCALIPTO GRANDIS MACIÇO, COM TAMPO EM MADEIRA - MEDINDO: 1,20 X 2,5CM, ...	PROAD ((RESTAURANTE - CAMPUS JK / PROAD - PATRIMÔNIO))	R\$110.00	24/07/2003
9294	MESA DE MADEIRA CIRCULAR MESA CIRCULARES/REDONDA - MEDINDO: 1,20 X 0,74 - EM MADEIRA DE EUCALIPTO GRANDIS MACIÇO, COM TAMPO EM MADEIRA - MEDINDO: 1,20 X 2,5CM, ...	PROAD ((RESTAURANTE - CAMPUS JK / PROAD - PATRIMÔNIO))	R\$110.00	24/07/2003
9295	MESA DE MADEIRA CIRCULAR MESA CIRCULARES/REDONDA - MEDINDO: 1,20 X 0,74 - EM MADEIRA DE EUCALIPTO GRANDIS MACIÇO, COM TAMPO EM MADEIRA - MEDINDO: 1,20 X 2,5CM, ...	PROAD ((RESTAURANTE - CAMPUS JK / PROAD - PATRIMÔNIO))	R\$110.00	24/07/2003
9296	MESA DE MADEIRA CIRCULAR MESA CIRCULARES/REDONDA - MEDINDO: 1,20 X 0,74 - EM MADEIRA DE EUCALIPTO	CITEC ((CITEC - PAV I))	R\$110.00	24/07/2003

Relatório de todos os bens da UFVJM

Nº Bem	Descrição	Localização	Valor Aquisição	Data Aquisição
9296	GRANDIS MACIÇO, COM TAMPO EM MADEIRA - MEDINDO: 1,20 X 2,5CM, ...	CITEC ((CITEC - PAV I))	R\$110.00	24/07/2003
9297	MESA DE MADEIRA CIRCULAR MESA CIRCULARES/REDONDA - MEDINDO: 1,20 X 0,74 - EM MADEIRA DE EUCALIPTO GRANDIS MACIÇO, COM TAMPO EM MADEIRA - MEDINDO: 1,20 X 2,5CM, ...	CITEC ((CITEC - PAV I))	R\$110.00	24/07/2003
9298	MESA DE MADEIRA CIRCULAR MESA CIRCULARES/REDONDA - MEDINDO: 1,20 X 0,74 - EM MADEIRA DE EUCALIPTO GRANDIS MACIÇO, COM TAMPO EM MADEIRA - MEDINDO: 1,20 X 2,5CM, ...	CITEC ((CITEC - PAV I))	R\$110.00	24/07/2003
9299	MESA DE MADEIRA CIRCULAR MESA CIRCULARES/REDONDA - MEDINDO: 1,20 X 0,74 - EM MADEIRA DE EUCALIPTO GRANDIS MACIÇO, COM TAMPO EM MADEIRA - MEDINDO: 1,20 X 2,5CM, ...	CITEC ((CITEC - PAV I))	R\$110.00	24/07/2003
9300	MESA DE MADEIRA CIRCULAR MESA CIRCULARES/REDONDA - MEDINDO: 1,20 X 0,74 - EM MADEIRA DE EUCALIPTO GRANDIS MACIÇO, COM TAMPO EM MADEIRA - MEDINDO: 1,20 X 2,5CM, ...	UNAÍ (CAMPUS UNAÍ)	R\$110.00	24/07/2003
9301	MESA DE MADEIRA CIRCULAR MESA CIRCULARES/REDONDA - MEDINDO: 1,20 X 0,74 - EM MADEIRA DE EUCALIPTO GRANDIS MACIÇO, COM TAMPO EM MADEIRA - MEDINDO: 1,20 X 2,5CM, ...	PROGRAD ((DIVISÃO DE APOIO PEDAGÓGICO - PROGRAD))	R\$110.00	24/07/2003
9302	MESA DE MADEIRA CIRCULAR MESA CIRCULARES/REDONDA - MEDINDO: 1,20 X 0,74 - EM MADEIRA DE EUCALIPTO GRANDIS MACIÇO, COM TAMPO EM MADEIRA - MEDINDO: 1,20 X 2,5CM, ...	JANAÚBA (PAVILHÃO DE AULAS - HALL 1º ANDAR)	R\$110.00	24/07/2003
9303	MESA DE MADEIRA CIRCULAR MESA CIRCULARES/REDONDA - MEDINDO: 1,20 X 0,74 - EM MADEIRA DE EUCALIPTO GRANDIS MACIÇO, COM TAMPO EM MADEIRA - MEDINDO: 1,20 X 2,5CM, ...	UNAÍ (CAMPUS UNAÍ)	R\$110.00	24/07/2003
9304	MESA DE MADEIRA CIRCULAR MESA CIRCULARES/REDONDA - MEDINDO: 1,20 X 0,74 - EM MADEIRA DE EUCALIPTO GRANDIS MACIÇO, COM TAMPO EM MADEIRA - MEDINDO: 1,20 X 2,5CM, ...	JANAÚBA (PAVILHÃO DE AULAS - HALL 1º ANDAR)	R\$110.00	24/07/2003
9305	MESA DE MADEIRA CIRCULAR MESA	BCJ (BIBLIOTECA - HALL)	R\$110.00	24/07/2003

Relatório de todos os bens da UFVJM

Nº Bem	Descrição	Localização	Valor Aquisição	Data Aquisição
9305	CIRCULARES/REDONDA - MEDINDO: 1,20 X 0,74 - EM MADEIRA DE EUCALIPTO GRANDIS MACIÇO, COM TAMPO EM MADEIRA - MEDINDO: 1,20 X 2,5CM, ...	BCJ (BIBLIOTECA - HALL)	R\$110.00	24/07/2003
9306	MESA DE MADEIRA CIRCULAR MESA CIRCULARES/REDONDA - MEDINDO: 1,20 X 0,74 - EM MADEIRA DE EUCALIPTO GRANDIS MACIÇO, COM TAMPO EM MADEIRA - MEDINDO: 1,20 X 2,5CM, ...	UNAÍ (CAMPUS UNAÍ)	R\$110.00	24/07/2003
9307	MESA DE MADEIRA CIRCULAR MESA CIRCULARES/REDONDA - MEDINDO: 1,20 X 0,74 - EM MADEIRA DE EUCALIPTO GRANDIS MACIÇO, COM TAMPO EM MADEIRA - MEDINDO: 1,20 X 2,5CM, ...	UNAÍ (CAMPUS UNAÍ)	R\$110.00	24/07/2003
9308	MESA DE MADEIRA CIRCULAR MESA CIRCULARES/REDONDA - MEDINDO: 1,20 X 0,74 - EM MADEIRA DE EUCALIPTO GRANDIS MACIÇO, COM TAMPO EM MADEIRA - MEDINDO: 1,20 X 2,5CM, ...	BCJ (BIBLIOTECA - HALL)	R\$110.00	24/07/2003
9309	MESA DE MADEIRA CIRCULAR MESA CIRCULARES/REDONDA - MEDINDO: 1,20 X 0,74 - EM MADEIRA DE EUCALIPTO GRANDIS MACIÇO, COM TAMPO EM MADEIRA - MEDINDO: 1,20 X 2,5CM, ...	UNAÍ (CAMPUS UNAÍ)	R\$110.00	24/07/2003
9310	MESA DE MADEIRA CIRCULAR MESA CIRCULARES/REDONDA - MEDINDO: 1,20 X 0,74 - EM MADEIRA DE EUCALIPTO GRANDIS MACIÇO, COM TAMPO EM MADEIRA - MEDINDO: 1,20 X 2,5CM, ...	CITEC ((CITEC - PAV I))	R\$110.00	24/07/2003
9311	MESA DE MADEIRA CIRCULAR MESA CIRCULARES/REDONDA - MEDINDO: 1,20 X 0,74 - EM MADEIRA DE EUCALIPTO GRANDIS MACIÇO, COM TAMPO EM MADEIRA - MEDINDO: 1,20 X 2,5CM, ...	PROACE ((PAVILHÃO DE AULAS II - PAV II/ PROACE))	R\$110.00	24/07/2003
9312	MESA DE MADEIRA CIRCULAR MESA CIRCULARES/REDONDA - MEDINDO: 1,20 X 0,74 - EM MADEIRA DE EUCALIPTO GRANDIS MACIÇO, COM TAMPO EM MADEIRA - MEDINDO: 1,20 X 2,5CM, ...	BCJ (BIBLIOTECA - HALL)	R\$110.00	24/07/2003
9313	MESA DE MADEIRA CIRCULAR MESA CIRCULARES/REDONDA - MEDINDO: 1,20 X 0,74 - EM MADEIRA DE EUCALIPTO GRANDIS MACIÇO, COM TAMPO EM MADEIRA -	FCA (SALA DOS ALUNOS - MESTRADO PROD. VEGETAL - C II)	R\$110.00	24/07/2003

Relatório de todos os bens da UFVJM

Nº Bem	Descrição	Localização	Valor Aquisição	Data Aquisição
9313	MEDINDO: 1,20 X 2,5CM, ...	FCA (SALA DOS ALUNOS - MESTRADO PROD. VEGETAL -C II)	R\$110.00	24/07/2003
9314	MESA DE MADEIRA CIRCULAR MESA CIRCULARES/REDONDA - MEDINDO: 1,20 X 0,74 - EM MADEIRA DE EUCALIPTO GRANDIS MACIÇO, COM TAMPO EM MADEIRA - MEDINDO: 1,20 X 2,5CM, ...	DRI (ASSESSORIA DE ASSUNTOS INTERNACIONAIS)	R\$110.00	24/07/2003
9315	MESA DE MADEIRA CIRCULAR MESA CIRCULARES/REDONDA - MEDINDO: 1,20 X 0,74 - EM MADEIRA DE EUCALIPTO GRANDIS MACIÇO, COM TAMPO EM MADEIRA - MEDINDO: 1,20 X 2,5CM, ...	UNAÍ (CAMPUS UNAÍ)	R\$110.00	24/07/2003
9316	MESA DE MADEIRA CIRCULAR MESA CIRCULARES/REDONDA - MEDINDO: 1,20 X 0,74 - EM MADEIRA DE EUCALIPTO GRANDIS MACIÇO, COM TAMPO EM MADEIRA - MEDINDO: 1,20 X 2,5CM, ...	SRH (SUPERINTENDÊNCIA DE RECURSOS HUMANOS/PRGP.)	R\$110.00	24/07/2003
9317	MESA DE MADEIRA CIRCULAR MESA CIRCULARES/REDONDA - MEDINDO: 1,20 X 0,74 - EM MADEIRA DE EUCALIPTO GRANDIS MACIÇO, COM TAMPO EM MADEIRA - MEDINDO: 1,20 X 2,5CM, ...	JANAÚBA (PAVILHÃO DE AULAS - HALL 1º ANDAR)	R\$110.00	24/07/2003
9318	MESA DE MADEIRA CIRCULAR MESA CIRCULARES/REDONDA - MEDINDO: 1,20 X 0,74 - EM MADEIRA DE EUCALIPTO GRANDIS MACIÇO, COM TAMPO EM MADEIRA - MEDINDO: 1,20 X 2,5CM, ...	DICOM ((DIRETORIA DE COMUNICAÇÃO SOCIAL - PROAD/DIP))	R\$110.00	24/07/2003
9319	MESA DE MADEIRA CIRCULAR MESA CIRCULARES/REDONDA - MEDINDO: 1,20 X 0,74 - EM MADEIRA DE EUCALIPTO GRANDIS MACIÇO, COM TAMPO EM MADEIRA - MEDINDO: 1,20 X 2,5CM, ...	FEM PATRIMONIAL ((FAZENDA EXPERIMENTAL DO MOURA - CURVELO/MG))	R\$110.00	24/07/2003
9320	MESA DE MADEIRA CIRCULAR MESA CIRCULARES/REDONDA - MEDINDO: 1,20 X 0,74 - EM MADEIRA DE EUCALIPTO GRANDIS MACIÇO, COM TAMPO EM MADEIRA - MEDINDO: 1,20 X 2,5CM, ...	UNAÍ (CAMPUS UNAÍ)	R\$110.00	24/07/2003
9321	MESA DE MADEIRA CIRCULAR MESA CIRCULARES/REDONDA - MEDINDO: 1,20 X 0,74 - EM MADEIRA DE EUCALIPTO GRANDIS MACIÇO, COM TAMPO EM MADEIRA - MEDINDO: 1,20 X 2,5CM, ...	PROACE ((PAVILHÃO DE AULAS II - PAV II/ PROACE))	R\$110.00	24/07/2003
9322	MESA DE MADEIRA CIRCULAR MESA CIRCULARES/REDONDA -	PROACE ((PAVILHÃO DE AULAS II - PAV II/ PROACE))	R\$110.00	24/07/2003

Relatório de todos os bens da UFVJM

Nº Bem	Descrição	Localização	Valor Aquisição	Data Aquisição
9322	MEDINDO: 1,20 X 0,74 - EM MADEIRA DE EUCALIPTO GRANDIS MACIÇO, COM TAMPO EM MADEIRA - MEDINDO: 1,20 X 2,5CM, ...	PROACE ((PAVILHÃO DE AULAS II - PAV II/ PROACE))	R\$110.00	24/07/2003
9323	MESA DE MADEIRA CIRCULAR MESA CIRCULARES/REDONDA - MEDINDO: 1,20 X 0,74 - EM MADEIRA DE EUCALIPTO GRANDIS MACIÇO, COM TAMPO EM MADEIRA - MEDINDO: 1,20 X 2,5CM, ...	PROACE ((PAVILHÃO DE AULAS II - PAV II/ PROACE))	R\$110.00	25/07/2003
9324	MESA MESA, ESTILO BANCADA, EM MADEIRA EUCALIPTO GRANDES MACIÇO.	COPESE ((SALAS SEGURAS - COPESE))	R\$195.00	25/07/2003
9325	MESA MESA, ESTILO BANCADA, EM MADEIRA EUCALIPTO GRANDES MACIÇO.	COPESE ((SALAS SEGURAS - COPESE))	R\$195.00	25/07/2003
9326	MESA DE MADEIRA CIRCULAR MESA CIRCULARES/REDONDA - MEDINDO: 1,20 X 0,74 - EM MADEIRA DE EUCALIPTO GRANDIS MACIÇO, COM TAMPO EM MADEIRA - MEDINDO: 1,20 X 2,5CM, ...	UFVJM (ADMINISTRATIVO I - CAMPUS II)	R\$195.00	25/07/2003
9327	MESA DE MADEIRA CIRCULAR MESA CIRCULARES/REDONDA - MEDINDO: 1,20 X 0,74 - EM MADEIRA DE EUCALIPTO GRANDIS MACIÇO, COM TAMPO EM MADEIRA - MEDINDO: 1,20 X 2,5CM, ...	UFVJM (ADMINISTRATIVO I - CAMPUS II)	R\$195.00	25/07/2003
9328	MESA DE MADEIRA CIRCULAR MESA CIRCULARES/REDONDA - MEDINDO: 1,20 X 0,74 - EM MADEIRA DE EUCALIPTO GRANDIS MACIÇO, COM TAMPO EM MADEIRA - MEDINDO: 1,20 X 2,5CM, ...	FCA (LAB. DE DENDROLOGIA-SALA 90 - AGRÁRIAS - CAMPUS II)	R\$195.00	25/07/2003
9329	MESA DE MADEIRA CIRCULAR MESA CIRCULARES/REDONDA - MEDINDO: 1,20 X 0,74 - EM MADEIRA DE EUCALIPTO GRANDIS MACIÇO, COM TAMPO EM MADEIRA - MEDINDO: 1,20 X 2,5CM, ...	UFVJM (RESTAURANTE - CAMPUS II)	R\$195.00	25/07/2003
9330	MESA DE MADEIRA CIRCULAR MESA CIRCULARES/REDONDA - MEDINDO: 1,20 X 0,74 - EM MADEIRA DE EUCALIPTO GRANDIS MACIÇO, COM TAMPO EM MADEIRA - MEDINDO: 1,20 X 2,5CM, ...	DIP ((DEPÓSITO - DIVISÃO DE PATRIMÔNIO))	R\$195.00	25/07/2003
9331	MESA DE MADEIRA CIRCULAR MESA CIRCULARES/REDONDA - MEDINDO: 1,20 X 0,74 - EM MADEIRA DE EUCALIPTO GRANDIS MACIÇO, COM TAMPO EM MADEIRA - MEDINDO: 1,20 X 2,5CM, ...	FCBS (SALA DOS ACADÊMICOS - FISIOTERAPIA - CAMPUS II)	R\$195.00	25/07/2003

Relatório de todos os bens da UFVJM

Nº Bem	Descrição	Localização	Valor Aquisição	Data Aquisição
9332	MESA DE MADEIRA CIRCULAR MESA CIRCULARES/REDONDA - MEDINDO: 1,20 X 0,74 - EM MADEIRA DE EUCALIPTO GRANDIS MACIÇO, COM TAMPO EM MADEIRA - MEDINDO: 1,20 X 2,5CM, ...	ICT ((STARKBOTZ - ICT / CAMPUS JK))	R\$195.00	25/07/2003
9333	MESA DE MADEIRA CIRCULAR MESA CIRCULARES/REDONDA - MEDINDO: 1,20 X 0,74 - EM MADEIRA DE EUCALIPTO GRANDIS MACIÇO, COM TAMPO EM MADEIRA - MEDINDO: 1,20 X 2,5CM, ...	FIT ((COPA 1/FISIOTERAPIA))	R\$195.00	25/07/2003
9334	MESA DE MADEIRA CIRCULAR MESA CIRCULARES/REDONDA - MEDINDO: 1,20 X 0,74 - EM MADEIRA DE EUCALIPTO GRANDIS MACIÇO, COM TAMPO EM MADEIRA - MEDINDO: 1,20 X 2,5CM, ...	NUT ((LAB.SEG. ALIMENTAR E NUTRICIONAL SUSTENTÁVEL-NUT))	R\$195.00	25/07/2003
9335	MESA DE MADEIRA CIRCULAR MESA CIRCULARES/REDONDA - MEDINDO: 1,20 X 0,74 - EM MADEIRA DE EUCALIPTO GRANDIS MACIÇO, COM TAMPO EM MADEIRA - MEDINDO: 1,20 X 2,5CM, ...	JANAÚBA (PAVILHÃO DE AULAS - HALL 1º ANDAR)	R\$110.00	25/07/2003
9336	MESA DE MADEIRA CIRCULAR MESA CIRCULARES/REDONDA - MEDINDO: 1,20 X 0,74 - EM MADEIRA DE EUCALIPTO GRANDIS MACIÇO, COM TAMPO EM MADEIRA - MEDINDO: 1,20 X 2,5CM, ...	ICT ((INSTITUTO DE CIÊNCIA E TECNOLOGIA - CAMPUS JK))	R\$195.00	25/07/2003
9337	MESA DE MADEIRA CIRCULAR MESA CIRCULARES/REDONDA - MEDINDO: 1,20 X 0,74 - EM MADEIRA DE EUCALIPTO GRANDIS MACIÇO, COM TAMPO EM MADEIRA - MEDINDO: 1,20 X 2,5CM, ...	UFVJM (RESTAURANTE - CAMPUS II)	R\$195.00	25/07/2003
9338	MESA DE MADEIRA CIRCULAR MESA CIRCULARES/REDONDA - MEDINDO: 1,20 X 0,74 - EM MADEIRA DE EUCALIPTO GRANDIS MACIÇO, COM TAMPO EM MADEIRA - MEDINDO: 1,20 X 2,5CM, ...	BCJ (BIBLIOTECA - HALL)	R\$110.00	25/07/2003
9339	MESA DE MADEIRA CIRCULAR MESA CIRCULARES/REDONDA - MEDINDO: 1,20 X 0,74 - EM MADEIRA DE EUCALIPTO GRANDIS MACIÇO, COM TAMPO EM MADEIRA - MEDINDO: 1,20 X 2,5CM, ...	JANAÚBA (PAVILHÃO DE AULAS - HALL 1º ANDAR)	R\$110.00	25/07/2003
9340	MESA DE MADEIRA CIRCULAR MESA CIRCULARES/REDONDA - MEDINDO: 1,20 X 0,74 - EM MADEIRA DE EUCALIPTO	UFVJM (RESTAURANTE - CAMPUS II)	R\$195.00	25/07/2003

Relatório de todos os bens da UFVJM

Nº Bem	Descrição	Localização	Valor Aquisição	Data Aquisição
9340	GRANDIS MACIÇO, COM TAMPO EM MADEIRA - MEDINDO: 1,20 X 2,5CM, ...	UFVJM (RESTAURANTE - CAMPUS II)	R\$195.00	25/07/2003
9341	MESA DE MADEIRA CIRCULAR MESA CIRCULARES/REDONDA - MEDINDO: 1,20 X 0,74 - EM MADEIRA DE EUCALIPTO GRANDIS MACIÇO, COM TAMPO EM MADEIRA - MEDINDO: 1,20 X 2,5CM, ...	FEM PATRIMONIAL ((FAZENDA EXPERIMENTAL DO MOURA - CURVELO/MG))	R\$195.00	25/07/2003
9342	MESA DE MADEIRA CIRCULAR MESA CIRCULARES/REDONDA - MEDINDO: 1,20 X 0,74 - EM MADEIRA DE EUCALIPTO GRANDIS MACIÇO, COM TAMPO EM MADEIRA - MEDINDO: 1,20 X 2,5CM, ...	REITORIA ((SALA DE REUNIÕES PROC. ADMINIST. - REITORIA))	R\$195.00	25/07/2003
9343	MESA DE MADEIRA CIRCULAR MESA CIRCULARES/REDONDA - MEDINDO: 1,20 X 0,74 - EM MADEIRA DE EUCALIPTO GRANDIS MACIÇO, COM TAMPO EM MADEIRA - MEDINDO: 1,20 X 2,5CM, ...	PROACE ((PAVILHÃO DE AULAS II - PAV II/ PROACE))	R\$110.00	25/07/2003
9344	MESA DE MADEIRA CIRCULAR MESA CIRCULARES/REDONDA - MEDINDO: 1,20 X 0,74 - EM MADEIRA DE EUCALIPTO GRANDIS MACIÇO, COM TAMPO EM MADEIRA - MEDINDO: 1,20 X 2,5CM, ...	PROEXC ((PRÓ - REITORIA DE EXTENSÃO E CULTURA - PROEXC))	R\$195.00	25/07/2003
9345	MESA DE MADEIRA CIRCULAR MESA CIRCULARES/REDONDA - MEDINDO: 1,20 X 0,74 - EM MADEIRA DE EUCALIPTO GRANDIS MACIÇO, COM TAMPO EM MADEIRA - MEDINDO: 1,20 X 2,5CM, ...	BCJ (BIBLIOTECA - HALL)	R\$110.00	25/07/2003
9346	MESA DE MADEIRA CIRCULAR MESA CIRCULARES/REDONDA - MEDINDO: 1,20 X 0,74 - EM MADEIRA DE EUCALIPTO GRANDIS MACIÇO, COM TAMPO EM MADEIRA - MEDINDO: 1,20 X 2,5CM, ...	PROACE ((PAVILHÃO DE AULAS II - PAV II/ PROACE))	R\$195.00	25/07/2003
9347	MESA DE MADEIRA CIRCULAR MESA CIRCULARES/REDONDA - MEDINDO: 1,20 X 0,74 - EM MADEIRA DE EUCALIPTO GRANDIS MACIÇO, COM TAMPO EM MADEIRA - MEDINDO: 1,20 X 2,5CM, ...	PRPPG ((PROAPBIOCOMBUSTIVEIS - PRPPG))	R\$195.00	25/07/2003
9348	MESA DE MADEIRA CIRCULAR MESA CIRCULARES/REDONDA - MEDINDO: 1,20 X 0,74 - EM MADEIRA DE EUCALIPTO GRANDIS MACIÇO, COM TAMPO EM MADEIRA - MEDINDO: 1,20 X 2,5CM, ...	FEM PATRIMONIAL ((FAZENDA EXPERIMENTAL DO MOURA - CURVELO/MG))	R\$195.00	25/07/2003
9349	PRATELEIRA / ESTANTE PRATELEIRA/ESTANTE EM	PROAD (ALMOXARIFADO - FISIOTERAPIA - CAMPUS II)	R\$170.00	29/08/2003

Relatório de todos os bens da UFVJM

Nº Bem	Descrição	Localização	Valor Aquisição	Data Aquisição
9349	MADEIRA DE EUCALIPTO MACIÇO CONFECCIONADA EM ESTUFA.	PROAD (ALMOXARIFADO - FISIOTERAPIA - CAMPUS II)	R\$170.00	29/08/2003
9350	PRATELEIRA / ESTANTE PRATELEIRA/ESTANTE EM MADEIRA DE EUCALIPTO MACIÇO CONFECCIONADA EM ESTUFA.	PROAD ((DIRET. PATRIMÔNIO E MATERIAIS - DPM/PROAD))	R\$170.00	29/08/2003
9351	PRATELEIRA / ESTANTE PRATELEIRA/ESTANTE EM MADEIRA DE EUCALIPTO MACIÇO CONFECCIONADA EM ESTUFA.	PROAD ((DIRET. PATRIMÔNIO E MATERIAIS - DPM/PROAD))	R\$170.00	29/08/2003
9352	PRATELEIRA / ESTANTE PRATELEIRA/ESTANTE EM MADEIRA DE EUCALIPTO MACIÇO CONFECCIONADA EM ESTUFA.	PROAD ((DIRET. PATRIMÔNIO E MATERIAIS - DPM/PROAD))	R\$170.00	29/08/2003
9353	PRATELEIRA / ESTANTE PRATELEIRA/ESTANTE EM MADEIRA DE EUCALIPTO MACIÇO CONFECCIONADA EM ESTUFA.	PROAD ((DIRET. PATRIMÔNIO E MATERIAIS - DPM/PROAD))	R\$170.00	29/08/2003
9354	PRATELEIRA / ESTANTE PRATELEIRA/ESTANTE EM MADEIRA DE EUCALIPTO MACIÇO CONFECCIONADA EM ESTUFA.	PROAD ((DIRET. PATRIMÔNIO E MATERIAIS - DPM/PROAD))	R\$170.00	29/08/2003
9355	PRATELEIRA / ESTANTE PRATELEIRA/ESTANTE EM MADEIRA DE EUCALIPTO MACIÇO CONFECCIONADA EM ESTUFA.	PROAD ((DIRET. PATRIMÔNIO E MATERIAIS - DPM/PROAD))	R\$170.00	29/08/2003
9356	PRATELEIRA / ESTANTE PRATELEIRA/ESTANTE EM MADEIRA DE EUCALIPTO MACIÇO CONFECCIONADA EM ESTUFA.	PROAD ((DIRET. PATRIMÔNIO E MATERIAIS - DPM/PROAD))	R\$170.00	29/08/2003
9357	PRATELEIRA / ESTANTE PRATELEIRA/ESTANTE EM MADEIRA DE EUCALIPTO MACIÇO CONFECCIONADA EM ESTUFA.	PROAD ((DIRET. PATRIMÔNIO E MATERIAIS - DPM/PROAD))	R\$170.00	29/08/2003
9358	PRATELEIRA / ESTANTE PRATELEIRA/ESTANTE EM MADEIRA DE EUCALIPTO MACIÇO CONFECCIONADA EM ESTUFA.	PROAD ((DIRET. PATRIMÔNIO E MATERIAIS - DPM/PROAD))	R\$170.00	29/08/2003
9359	BELICHE BELICHE CONFECCIONADA EM MADEIRA DE EUCALIPTO MACIÇO.	DPM ((DEPÓSITO PATRIMÔNIO - PISCINA/EDF - DIP))	R\$219.50	29/08/2003
9360	BELICHE BELICHE CONFECCIONADA EM MADEIRA DE EUCALIPTO MACIÇO.	DPM ((DEPÓSITO PATRIMÔNIO - PISCINA/EDF - DIP))	R\$219.50	29/08/2003
9361	BELICHE BELICHE CONFECCIONADA EM MADEIRA DE EUCALIPTO MACIÇO.	DPM ((DEPÓSITO PATRIMÔNIO - PISCINA/EDF - DIP))	R\$219.50	29/08/2003
9362	BELICHE BELICHE CONFECCIONADA EM MADEIRA DE EUCALIPTO MACIÇO.	DPM ((DEPÓSITO PATRIMÔNIO - PISCINA/EDF - DIP))	R\$219.50	29/08/2003
9363	BELICHE BELICHE CONFECCIONADA EM MADEIRA DE EUCALIPTO MACIÇO.	DPM ((DEPÓSITO PATRIMÔNIO - PISCINA/EDF - DIP))	R\$219.50	29/08/2003

Relatório de todos os bens da UFVJM

Nº Bem	Descrição	Localização	Valor Aquisição	Data Aquisição
9364	BELICHE BELICHE CONFECCIONADA EM MADEIRA DE EUCALIPTO MACIÇO.	DPM ((DEPÓSITO PATRIMÔNIO - PISCINA/EDF - DIP))	R\$219.50	29/08/2003
9365	BELICHE BELICHE CONFECCIONADA EM MADEIRA DE EUCALIPTO MACIÇO.	DPM ((DEPÓSITO PATRIMÔNIO - PISCINA/EDF - DIP))	R\$219.50	29/08/2003
9366	BELICHE BELICHE CONFECCIONADA EM MADEIRA DE EUCALIPTO MACIÇO.	DEPE ((SANTA CASA DE CARIDADE DE DIAMANTINA/DEPE))	R\$219.50	29/08/2003
9367	BELICHE BELICHE CONFECCIONADA EM MADEIRA DE EUCALIPTO MACIÇO.	DEPE ((DEPE - SANTA CASA))	R\$219.50	29/08/2003
9368	BELICHE BELICHE CONFECCIONADA EM MADEIRA DE EUCALIPTO MACIÇO.	DEPE ((HOSPITAL NOSSA SENHORA DA SAÚDE - DEPE))	R\$219.50	29/08/2003
9369	BELICHE BELICHE CONFECCIONADA EM MADEIRA DE EUCALIPTO MACIÇO.	DEPE ((HOSPITAL NOSSA SENHORA DA SAÚDE - DEPE))	R\$219.50	29/08/2003
9370	BELICHE BELICHE CONFECCIONADA EM MADEIRA DE EUCALIPTO MACIÇO.	DPM ((DEPÓSITO PATRIMÔNIO - PISCINA/EDF - DIP))	R\$219.50	29/08/2003
9371	BELICHE BELICHE CONFECCIONADA EM MADEIRA DE EUCALIPTO MACIÇO.	DPM ((DEPÓSITO PATRIMÔNIO - PISCINA/EDF - DIP))	R\$219.50	29/08/2003
9372	BELICHE BELICHE CONFECCIONADA EM MADEIRA DE EUCALIPTO MACIÇO.	DPM ((DEPÓSITO PATRIMÔNIO - PISCINA/EDF - DIP))	R\$219.50	29/08/2003
9373	BELICHE BELICHE CONFECCIONADA EM MADEIRA DE EUCALIPTO MACIÇO.	DPM ((DEPÓSITO PATRIMÔNIO - PISCINA/EDF - DIP))	R\$219.50	29/08/2003
9374	BELICHE BELICHE CONFECCIONADA EM MADEIRA DE EUCALIPTO MACIÇO.	DPM ((DEPÓSITO PATRIMÔNIO - PISCINA/EDF - DIP))	R\$219.50	29/08/2003
9375	BELICHE BELICHE CONFECCIONADA EM MADEIRA DE EUCALIPTO MACIÇO.	DPM ((DEPÓSITO PATRIMÔNIO - PISCINA/EDF - DIP))	R\$219.50	29/08/2003
9376	BELICHE BELICHE CONFECCIONADA EM MADEIRA DE EUCALIPTO MACIÇO.	DPM ((DEPÓSITO PATRIMÔNIO - PISCINA/EDF - DIP))	R\$219.50	29/08/2003
9377	BELICHE BELICHE CONFECCIONADA EM MADEIRA DE EUCALIPTO MACIÇO.	FEM PATRIMONIAL ((FAZENDA EXPERIMENTAL DO MOURA - CURVELO/MG))	R\$219.50	29/08/2003
9378	BELICHE BELICHE CONFECCIONADA EM MADEIRA DE EUCALIPTO MACIÇO.	DPM ((DEPÓSITO PATRIMÔNIO - PISCINA/EDF - DIP))	R\$219.50	29/08/2003
9379	BELICHE BELICHE CONFECCIONADA EM MADEIRA DE EUCALIPTO MACIÇO.	DPM ((DEPÓSITO PATRIMÔNIO - PISCINA/EDF - DIP))	R\$219.50	29/08/2003
9380	BELICHE BELICHE CONFECCIONADA EM MADEIRA DE EUCALIPTO MACIÇO.	PROAD ((Campus Mucuri - Transferência Provisoria))	R\$219.50	29/08/2003
9381	BELICHE BELICHE	DPM ((DEPÓSITO PATRIMÔNIO -	R\$219.50	29/08/2003

Relatório de todos os bens da UFVJM

Nº Bem	Descrição	Localização	Valor Aquisição	Data Aquisição
9381	CONFECCIONADA EM MADEIRA DE EUCALIPTO MACIÇO.	PISCINA/EDF - DIP))	R\$219.50	29/08/2003
9382	BELICHE BELICHE CONFECCIONADA EM MADEIRA DE EUCALIPTO MACIÇO.	DPM ((DEPÓSITO PATRIMÔNIO - PISCINA/EDF - DIP))	R\$219.50	29/08/2003
9383	BELICHE BELICHE CONFECCIONADA EM MADEIRA DE EUCALIPTO MACIÇO.	DPM ((DEPÓSITO PATRIMÔNIO - PISCINA/EDF - DIP))	R\$219.50	29/08/2003
9384	BELICHE BELICHE CONFECCIONADA EM MADEIRA DE EUCALIPTO MACIÇO.	DPM ((DEPÓSITO PATRIMÔNIO - PISCINA/EDF - DIP))	R\$219.50	29/08/2003
9385	BELICHE BELICHE CONFECCIONADA EM MADEIRA DE EUCALIPTO MACIÇO.	DPM ((DEPÓSITO PATRIMÔNIO - PISCINA/EDF - DIP))	R\$219.50	29/08/2003
9386	BELICHE BELICHE CONFECCIONADA EM MADEIRA DE EUCALIPTO MACIÇO.	DPM ((DEPÓSITO PATRIMÔNIO - PISCINA/EDF - DIP))	R\$219.50	29/08/2003
9387	BELICHE BELICHE CONFECCIONADA EM MADEIRA DE EUCALIPTO MACIÇO.	DPM ((DEPÓSITO PATRIMÔNIO - PISCINA/EDF - DIP))	R\$219.50	29/08/2003
9388	BELICHE BELICHE CONFECCIONADA EM MADEIRA DE EUCALIPTO MACIÇO.	DPM ((DEPÓSITO PATRIMÔNIO - PISCINA/EDF - DIP))	R\$219.50	29/08/2003
9389	BELICHE BELICHE CONFECCIONADA EM MADEIRA DE EUCALIPTO MACIÇO.	FEM PATRIMONIAL ((FAZENDA EXPERIMENTAL DO MOURA - CURVELO/MG))	R\$219.50	29/08/2003
9390	BELICHE BELICHE CONFECCIONADA EM MADEIRA DE EUCALIPTO MACIÇO.	DPM ((DEPÓSITO PATRIMÔNIO - PISCINA/EDF - DIP))	R\$219.50	29/08/2003
9391	BELICHE BELICHE CONFECCIONADA EM MADEIRA DE EUCALIPTO MACIÇO.	DPM ((DEPÓSITO PATRIMÔNIO - PISCINA/EDF - DIP))	R\$219.50	29/08/2003
9392	BELICHE BELICHE CONFECCIONADA EM MADEIRA DE EUCALIPTO MACIÇO.	DPM ((DEPÓSITO PATRIMÔNIO - PISCINA/EDF - DIP))	R\$219.50	29/08/2003
9393	BELICHE BELICHE CONFECCIONADA EM MADEIRA DE EUCALIPTO MACIÇO.	FEM PATRIMONIAL ((FAZENDA EXPERIMENTAL DO MOURA - CURVELO/MG))	R\$219.50	29/08/2003
9394	BELICHE BELICHE CONFECCIONADA EM MADEIRA DE EUCALIPTO MACIÇO.	FEM PATRIMONIAL ((FAZENDA EXPERIMENTAL DO MOURA - CURVELO/MG))	R\$219.50	29/08/2003
9395	BELICHE BELICHE CONFECCIONADA EM MADEIRA DE EUCALIPTO MACIÇO.	FEM PATRIMONIAL ((FAZENDA EXPERIMENTAL DO MOURA - CURVELO/MG))	R\$219.50	29/08/2003
9396	BELICHE BELICHE CONFECCIONADA EM MADEIRA DE EUCALIPTO MACIÇO.	FEM PATRIMONIAL ((FAZENDA EXPERIMENTAL DO MOURA - CURVELO/MG))	R\$219.50	29/08/2003
9397	BELICHE BELICHE CONFECCIONADA EM MADEIRA DE EUCALIPTO MACIÇO.	FEM PATRIMONIAL ((FAZENDA EXPERIMENTAL DO MOURA - CURVELO/MG))	R\$219.50	29/08/2003
9398	BELICHE BELICHE CONFECCIONADA EM	FEM PATRIMONIAL ((FAZENDA EXPERIMENTAL DO MOURA -	R\$219.50	29/08/2003

Relatório de todos os bens da UFVJM

Nº Bem	Descrição	Localização	Valor Aquisição	Data Aquisição
9398	MADEIRA DE EUCALIPTO MACIÇO.	CURVELO/MG))	R\$219.50	29/08/2003
9399	CADEIRA DE MADEIRA - ESTILO UNIVERSITÁRIA CADEIRA FIXA PARA BIBLIOTECA, ESTILO UNIVERSITÁRIA, SEM BRAÇO - ALTURA: 0,80CM - TAMPO 0,45CM X 0,43CM, EM MADEIRA DE...	FCA (LAB. DE ENTOMOLOGIA - AGRÁRIAS - CAMPUS II)	R\$52.85	29/08/2003
9400	CADEIRA DE MADEIRA - ESTILO UNIVERSITÁRIA CADEIRA FIXA PARA BIBLIOTECA, ESTILO UNIVERSITÁRIA, SEM BRAÇO - ALTURA: 0,80CM - TAMPO 0,45CM X 0,43CM, EM MADEIRA DE...	FCBS (LAB. DE TRAUMATOLOGIA/ESC.DENTAL/ORTO.)	R\$52.85	29/08/2003
9401	CADEIRA DE MADEIRA - ESTILO UNIVERSITÁRIA CADEIRA FIXA PARA BIBLIOTECA, ESTILO UNIVERSITÁRIA, SEM BRAÇO - ALTURA: 0,80CM - TAMPO 0,45CM X 0,43CM, EM MADEIRA DE...	FCBS (LAB. DE SEG. ALIMENTAR E NUT.SUST- SL186- NUTR-CII)	R\$52.85	29/08/2003
9402	CADEIRA DE MADEIRA - ESTILO UNIVERSITÁRIA CADEIRA FIXA PARA BIBLIOTECA, ESTILO UNIVERSITÁRIA, SEM BRAÇO - ALTURA: 0,80CM - TAMPO 0,45CM X 0,43CM, EM MADEIRA DE...	FCBS (LAB. DE SEG. ALIMENTAR E NUT.SUST- SL186- NUTR-CII)	R\$52.85	29/08/2003
9403	CADEIRA DE MADEIRA - ESTILO UNIVERSITÁRIA CADEIRA FIXA PARA BIBLIOTECA, ESTILO UNIVERSITÁRIA, SEM BRAÇO - ALTURA: 0,80CM - TAMPO 0,45CM X 0,43CM, EM MADEIRA DE...	FCBS (LAB. DE SEG. ALIMENTAR E NUT.SUST- SL186- NUTR-CII)	R\$52.85	29/08/2003
9404	CADEIRA DE MADEIRA - ESTILO UNIVERSITÁRIA CADEIRA FIXA PARA BIBLIOTECA, ESTILO UNIVERSITÁRIA, SEM BRAÇO - ALTURA: 0,80CM - TAMPO 0,45CM X 0,43CM, EM MADEIRA DE...	FCBS (LAB. DE SEG. ALIMENTAR E NUT.SUST- SL186- NUTR-CII)	R\$52.85	29/08/2003
9405	CADEIRA DE MADEIRA - ESTILO UNIVERSITÁRIA CADEIRA FIXA PARA BIBLIOTECA, ESTILO UNIVERSITÁRIA, SEM BRAÇO - ALTURA: 0,80CM - TAMPO 0,45CM X 0,43CM, EM MADEIRA DE...	DM ((PRÉDIO ALMOXARIFADO - 1º ANDAR/CAMPUS JK))	R\$52.85	29/08/2003
9406	CADEIRA DE MADEIRA - ESTILO UNIVERSITÁRIA CADEIRA FIXA PARA BIBLIOTECA, ESTILO UNIVERSITÁRIA, SEM BRAÇO - ALTURA: 0,80CM - TAMPO 0,45CM X 0,43CM, EM MADEIRA DE...	DM ((PRÉDIO ALMOXARIFADO - 1º ANDAR/CAMPUS JK))	R\$52.85	29/08/2003
9407	CADEIRA DE MADEIRA - ESTILO UNIVERSITÁRIA CADEIRA FIXA PARA	PROGRAD ((DIVISÃO DE APOIO PEDAGÓGICO - PROGRAD))	R\$52.85	29/08/2003

Relatório de todos os bens da UFVJM

Nº Bem	Descrição	Localização	Valor Aquisição	Data Aquisição
9407	BIBLIOTECA, ESTILO UNIVERSITÁRIA, SEM BRAÇO - ALTURA: 0,80CM - TAMPO 0,45CM X 0,43CM, EM MADEIRA DE...	PROGRAD ((DIVISÃO DE APOIO PEDAGÓGICO - PROGRAD))	R\$52.85	29/08/2003
9408	CADEIRA DE MADEIRA - ESTILO UNIVERSITÁRIA CADEIRA FIXA PARA BIBLIOTECA, ESTILO UNIVERSITÁRIA, SEM BRAÇO - ALTURA: 0,80CM - TAMPO 0,45CM X 0,43CM, EM MADEIRA DE...	PROGRAD (PRÓ-REITORIA DE GRADUAÇÃO)	R\$52.85	29/08/2003
9409	CADEIRA DE MADEIRA - ESTILO UNIVERSITÁRIA CADEIRA FIXA PARA BIBLIOTECA, ESTILO UNIVERSITÁRIA, SEM BRAÇO - ALTURA: 0,80CM - TAMPO 0,45CM X 0,43CM, EM MADEIRA DE...	FCBS ((LAB. PATOLOGIA - CAMPUS I))	R\$52.85	29/08/2003
9410	CADEIRA DE MADEIRA - ESTILO UNIVERSITÁRIA CADEIRA FIXA PARA BIBLIOTECA, ESTILO UNIVERSITÁRIA, SEM BRAÇO - ALTURA: 0,80CM - TAMPO 0,45CM X 0,43CM, EM MADEIRA DE...	PROGRAD ((DIVISÃO DE APOIO PEDAGÓGICO - PROGRAD))	R\$52.85	29/08/2003
9411	CADEIRA DE MADEIRA - ESTILO UNIVERSITÁRIA CADEIRA FIXA PARA BIBLIOTECA, ESTILO UNIVERSITÁRIA, SEM BRAÇO - ALTURA: 0,80CM - TAMPO 0,45CM X 0,43CM, EM MADEIRA DE...	REITORIA ((COZINHA - REITORIA))	R\$52.85	29/08/2003
9412	CADEIRA DE MADEIRA - ESTILO UNIVERSITÁRIA CADEIRA FIXA PARA BIBLIOTECA, ESTILO UNIVERSITÁRIA, SEM BRAÇO - ALTURA: 0,80CM - TAMPO 0,45CM X 0,43CM, EM MADEIRA DE...	COPESE ((COORDENAÇÃO - COPESE - CAMPUS JK))	R\$52.85	29/08/2003
9413	CADEIRA DE MADEIRA - ESTILO UNIVERSITÁRIA CADEIRA FIXA PARA BIBLIOTECA, ESTILO UNIVERSITÁRIA, SEM BRAÇO - ALTURA: 0,80CM - TAMPO 0,45CM X 0,43CM, EM MADEIRA DE...	AMAERH ((ASSESSORIA ESPECIAL DE MEIO AMBIENTE/CAMPUS JK))	R\$52.85	29/08/2003
9414	CADEIRA DE MADEIRA - ESTILO UNIVERSITÁRIA CADEIRA FIXA PARA BIBLIOTECA, ESTILO UNIVERSITÁRIA, SEM BRAÇO - ALTURA: 0,80CM - TAMPO 0,45CM X 0,43CM, EM MADEIRA DE...	PROGRAD ((PAVILHÃO DE AULAS I- CAMPUS JK))	R\$52.85	29/08/2003
9415	CADEIRA DE MADEIRA - ESTILO UNIVERSITÁRIA CADEIRA FIXA PARA BIBLIOTECA, ESTILO UNIVERSITÁRIA, SEM BRAÇO - ALTURA: 0,80CM - TAMPO 0,45CM X 0,43CM, EM MADEIRA DE...	PROGRAD ((PAVILHÃO DE AULAS II- CAMPUS JK))	R\$52.85	29/08/2003

Relatório de todos os bens da UFVJM

Nº Bem	Descrição	Localização	Valor Aquisição	Data Aquisição
9416	CADEIRA DE MADEIRA - ESTILO UNIVERSITÁRIA CADEIRA FIXA PARA BIBLIOTECA, ESTILO UNIVERSITÁRIA, SEM BRAÇO - ALTURA: 0,80CM - TAMPO 0,45CM X 0,43CM, EM MADEIRA DE...	PROACE ((PAVILHÃO DE AULAS II - PAV II/ PROACE))	R\$52.85	29/08/2003
9417	CADEIRA DE MADEIRA - ESTILO UNIVERSITÁRIA CADEIRA FIXA PARA BIBLIOTECA, ESTILO UNIVERSITÁRIA, SEM BRAÇO - ALTURA: 0,80CM - TAMPO 0,45CM X 0,43CM, EM MADEIRA DE...	FCBS (LAB. DE TRAUMATOLOGIA/ESC.DENTAL/ORT O.)	R\$52.85	29/08/2003
9418	CADEIRA DE MADEIRA - ESTILO UNIVERSITÁRIA CADEIRA FIXA PARA BIBLIOTECA, ESTILO UNIVERSITÁRIA, SEM BRAÇO - ALTURA: 0,80CM - TAMPO 0,45CM X 0,43CM, EM MADEIRA DE...	UFVJM (NÚCLEO DE ESTÁGIOS (08 CIBA))	R\$52.85	29/08/2003
9419	CADEIRA DE MADEIRA - ESTILO UNIVERSITÁRIA CADEIRA FIXA PARA BIBLIOTECA, ESTILO UNIVERSITÁRIA, SEM BRAÇO - ALTURA: 0,80CM - TAMPO 0,45CM X 0,43CM, EM MADEIRA DE...	UFVJM (NÚCLEO DE ESTÁGIOS (08 CIBA))	R\$52.85	29/08/2003
9420	CADEIRA DE MADEIRA - ESTILO UNIVERSITÁRIA CADEIRA FIXA PARA BIBLIOTECA, ESTILO UNIVERSITÁRIA, SEM BRAÇO - ALTURA: 0,80CM - TAMPO 0,45CM X 0,43CM, EM MADEIRA DE...	NUT ((LAB. TECNOLOGIA E BIOMASSA DO CERRADO/CAFÉ - NUT))	R\$52.85	29/08/2003
9421	CADEIRA DE MADEIRA - ESTILO UNIVERSITÁRIA CADEIRA FIXA PARA BIBLIOTECA, ESTILO UNIVERSITÁRIA, SEM BRAÇO - ALTURA: 0,80CM - TAMPO 0,45CM X 0,43CM, EM MADEIRA DE...	PROACE ((PAVILHÃO DE AULAS II - PAV II/ PROACE))	R\$52.85	29/08/2003
9422	CADEIRA DE MADEIRA - ESTILO UNIVERSITÁRIA CADEIRA FIXA PARA BIBLIOTECA, ESTILO UNIVERSITÁRIA, SEM BRAÇO - ALTURA: 0,80CM - TAMPO 0,45CM X 0,43CM, EM MADEIRA DE...	BCJ (BIBLIOTECA - HALL)	R\$52.85	29/08/2003
9423	CADEIRA DE MADEIRA - ESTILO UNIVERSITÁRIA CADEIRA FIXA PARA BIBLIOTECA, ESTILO UNIVERSITÁRIA, SEM BRAÇO - ALTURA: 0,80CM - TAMPO 0,45CM X 0,43CM, EM MADEIRA DE...	JANAÚBA (PAVILHÃO DE AULAS - HALL 1º ANDAR)	R\$52.85	29/08/2003
9424	CADEIRA DE MADEIRA - ESTILO UNIVERSITÁRIA CADEIRA FIXA PARA BIBLIOTECA, ESTILO UNIVERSITÁRIA, SEM BRAÇO	UNAÍ (CAMPUS UNAÍ)	R\$52.85	29/08/2003

Relatório de todos os bens da UFVJM

Nº Bem	Descrição	Localização	Valor Aquisição	Data Aquisição
9424	- ALTURA: 0,80CM - TAMPO 0,45CM X 0,43CM, EM MADEIRA DE...	UNAÍ (CAMPUS UNAÍ)	R\$52.85	29/08/2003
9425	CADEIRA DE MADEIRA - ESTILO UNIVERSITÁRIA CADEIRA FIXA PARA BIBLIOTECA, ESTILO UNIVERSITÁRIA, SEM BRAÇO - ALTURA: 0,80CM - TAMPO 0,45CM X 0,43CM, EM MADEIRA DE...	FCA (SALA DOS ALUNOS - MESTRADO PROD. VEGETAL - C II)	R\$52.85	29/08/2003
9426	CADEIRA DE MADEIRA - ESTILO UNIVERSITÁRIA CADEIRA FIXA PARA BIBLIOTECA, ESTILO UNIVERSITÁRIA, SEM BRAÇO - ALTURA: 0,80CM - TAMPO 0,45CM X 0,43CM, EM MADEIRA DE...	BCJ (BIBLIOTECA - HALL)	R\$52.85	29/08/2003
9427	CADEIRA DE MADEIRA - ESTILO UNIVERSITÁRIA CADEIRA FIXA PARA BIBLIOTECA, ESTILO UNIVERSITÁRIA, SEM BRAÇO - ALTURA: 0,80CM - TAMPO 0,45CM X 0,43CM, EM MADEIRA DE...	JANAÚBA (PAVILHÃO DE AULAS - HALL 1º ANDAR)	R\$52.85	29/08/2003
9428	CADEIRA DE MADEIRA - ESTILO UNIVERSITÁRIA CADEIRA FIXA PARA BIBLIOTECA, ESTILO UNIVERSITÁRIA, SEM BRAÇO - ALTURA: 0,80CM - TAMPO 0,45CM X 0,43CM, EM MADEIRA DE...	COPESE ((EQUIPE PEDAGÓGICA))	R\$52.85	29/08/2003
9429	CADEIRA DE MADEIRA - ESTILO UNIVERSITÁRIA CADEIRA FIXA PARA BIBLIOTECA, ESTILO UNIVERSITÁRIA, SEM BRAÇO - ALTURA: 0,80CM - TAMPO 0,45CM X 0,43CM, EM MADEIRA DE...	UNAÍ (CAMPUS UNAÍ)	R\$52.85	29/08/2003
9430	CADEIRA DE MADEIRA - ESTILO UNIVERSITÁRIA CADEIRA FIXA PARA BIBLIOTECA, ESTILO UNIVERSITÁRIA, SEM BRAÇO - ALTURA: 0,80CM - TAMPO 0,45CM X 0,43CM, EM MADEIRA DE...	JANAÚBA (PAVILHÃO DE AULAS - HALL 1º ANDAR)	R\$52.85	29/08/2003
9431	CADEIRA DE MADEIRA - ESTILO UNIVERSITÁRIA CADEIRA FIXA PARA BIBLIOTECA, ESTILO UNIVERSITÁRIA, SEM BRAÇO - ALTURA: 0,80CM - TAMPO 0,45CM X 0,43CM, EM MADEIRA DE...	JANAÚBA (PAVILHÃO DE AULAS - HALL 1º ANDAR)	R\$52.85	29/08/2003
9432	CADEIRA DE MADEIRA - ESTILO UNIVERSITÁRIA CADEIRA FIXA PARA BIBLIOTECA, ESTILO UNIVERSITÁRIA, SEM BRAÇO - ALTURA: 0,80CM - TAMPO 0,45CM X 0,43CM, EM MADEIRA DE...	BCJ (BIBLIOTECA - HALL)	R\$52.85	29/08/2003
9433	CADEIRA DE MADEIRA - ESTILO UNIVERSITÁRIA	PROACE ((PAVILHÃO DE AULAS II - PAV II/ PROACE))	R\$52.85	29/08/2003

Relatório de todos os bens da UFVJM

Nº Bem	Descrição	Localização	Valor Aquisição	Data Aquisição
9433	CADEIRA FIXA PARA BIBLIOTECA, ESTILO UNIVERSITÁRIA, SEM BRAÇO - ALTURA: 0,80CM - TAMPO 0,45CM X 0,43CM, EM MADEIRA DE...	PROACE ((PAVILHÃO DE AULAS II - PAV II/ PROACE))	R\$52.85	29/08/2003
9434	CADEIRA DE MADEIRA - ESTILO UNIVERSITÁRIA CADEIRA FIXA PARA BIBLIOTECA, ESTILO UNIVERSITÁRIA, SEM BRAÇO - ALTURA: 0,80CM - TAMPO 0,45CM X 0,43CM, EM MADEIRA DE...	FACET (LAB. DE PROGRAMAÇÃO-SIST.INF.-SL13- BLIV-CAMPUS II)	R\$52.85	29/08/2003
9435	CADEIRA DE MADEIRA - ESTILO UNIVERSITÁRIA CADEIRA FIXA PARA BIBLIOTECA, ESTILO UNIVERSITÁRIA, SEM BRAÇO - ALTURA: 0,80CM - TAMPO 0,45CM X 0,43CM, EM MADEIRA DE...	UNAÍ (CAMPUS UNAÍ)	R\$52.85	29/08/2003
9436	CADEIRA DE MADEIRA - ESTILO UNIVERSITÁRIA CADEIRA FIXA PARA BIBLIOTECA, ESTILO UNIVERSITÁRIA, SEM BRAÇO - ALTURA: 0,80CM - TAMPO 0,45CM X 0,43CM, EM MADEIRA DE...	JANAÚBA (PAVILHÃO DE AULAS - HALL 1º ANDAR)	R\$52.85	29/08/2003
9437	CADEIRA DE MADEIRA - ESTILO UNIVERSITÁRIA CADEIRA FIXA PARA BIBLIOTECA, ESTILO UNIVERSITÁRIA, SEM BRAÇO - ALTURA: 0,80CM - TAMPO 0,45CM X 0,43CM, EM MADEIRA DE...	PROACE ((PAVILHÃO DE AULAS II - PAV II/ PROACE))	R\$52.85	29/08/2003
9438	CADEIRA DE MADEIRA - ESTILO UNIVERSITÁRIA CADEIRA FIXA PARA BIBLIOTECA, ESTILO UNIVERSITÁRIA, SEM BRAÇO - ALTURA: 0,80CM - TAMPO 0,45CM X 0,43CM, EM MADEIRA DE...	PRPPG (SALA DO MESTRADO PRODUÇÃO VEGETAL - CAMPUS II)	R\$52.85	29/08/2003
9439	CADEIRA DE MADEIRA - ESTILO UNIVERSITÁRIA CADEIRA FIXA PARA BIBLIOTECA, ESTILO UNIVERSITÁRIA, SEM BRAÇO - ALTURA: 0,80CM - TAMPO 0,45CM X 0,43CM, EM MADEIRA DE...	BCJ (BIBLIOTECA - HALL)	R\$52.85	29/08/2003
9440	CADEIRA DE MADEIRA - ESTILO UNIVERSITÁRIA CADEIRA FIXA PARA BIBLIOTECA, ESTILO UNIVERSITÁRIA, SEM BRAÇO - ALTURA: 0,80CM - TAMPO 0,45CM X 0,43CM, EM MADEIRA DE...	BCJ (BIBLIOTECA - HALL)	R\$52.85	29/08/2003
9441	CADEIRA DE MADEIRA - ESTILO UNIVERSITÁRIA CADEIRA FIXA PARA BIBLIOTECA, ESTILO UNIVERSITÁRIA, SEM BRAÇO - ALTURA: 0,80CM - TAMPO 0,45CM X 0,43CM, EM	BCJ (BIBLIOTECA - HALL)	R\$52.85	29/08/2003

Relatório de todos os bens da UFVJM

Nº Bem	Descrição	Localização	Valor Aquisição	Data Aquisição
9441	MADEIRA DE...	BCJ (BIBLIOTECA - HALL)	R\$52.85	29/08/2003
9442	CADEIRA DE MADEIRA - ESTILO UNIVERSITÁRIA CADEIRA FIXA PARA BIBLIOTECA, ESTILO UNIVERSITÁRIA, SEM BRAÇO - ALTURA: 0,80CM - TAMPO 0,45CM X 0,43CM, EM MADEIRA DE...	FCBS ((LAB. PATOLOGIA - CAMPUS I))	R\$52.85	29/08/2003
9443	CADEIRA DE MADEIRA - ESTILO UNIVERSITÁRIA CADEIRA FIXA PARA BIBLIOTECA, ESTILO UNIVERSITÁRIA, SEM BRAÇO - ALTURA: 0,80CM - TAMPO 0,45CM X 0,43CM, EM MADEIRA DE...	JANAÚBA (PAVILHÃO DE AULAS - HALL 1º ANDAR)	R\$52.85	29/08/2003
9444	CADEIRA DE MADEIRA - ESTILO UNIVERSITÁRIA CADEIRA FIXA PARA BIBLIOTECA, ESTILO UNIVERSITÁRIA, SEM BRAÇO - ALTURA: 0,80CM - TAMPO 0,45CM X 0,43CM, EM MADEIRA DE...	UNAÍ (PVA - SALA 07 - BIBLIOTECA - CAMPUS UNAÍ)	R\$52.85	29/08/2003
9445	CADEIRA DE MADEIRA - ESTILO UNIVERSITÁRIA CADEIRA FIXA PARA BIBLIOTECA, ESTILO UNIVERSITÁRIA, SEM BRAÇO - ALTURA: 0,80CM - TAMPO 0,45CM X 0,43CM, EM MADEIRA DE...	PROACE ((PAVILHÃO DE AULAS II - PAV II/ PROACE))	R\$52.85	29/08/2003
9446	CADEIRA DE MADEIRA - ESTILO UNIVERSITÁRIA CADEIRA FIXA PARA BIBLIOTECA, ESTILO UNIVERSITÁRIA, SEM BRAÇO - ALTURA: 0,80CM - TAMPO 0,45CM X 0,43CM, EM MADEIRA DE...	UNAÍ (CAMPUS UNAÍ)	R\$52.85	29/08/2003
9447	CADEIRA DE MADEIRA - ESTILO UNIVERSITÁRIA CADEIRA FIXA PARA BIBLIOTECA, ESTILO UNIVERSITÁRIA, SEM BRAÇO - ALTURA: 0,80CM - TAMPO 0,45CM X 0,43CM, EM MADEIRA DE...	FEM PATRIMONIAL ((FAZENDA EXPERIMENTAL DO MOURA - CURVELO/MG))	R\$52.85	29/08/2003
9448	CADEIRA DE MADEIRA - ESTILO UNIVERSITÁRIA CADEIRA FIXA PARA BIBLIOTECA, ESTILO UNIVERSITÁRIA, SEM BRAÇO - ALTURA: 0,80CM - TAMPO 0,45CM X 0,43CM, EM MADEIRA DE...	FEM PATRIMONIAL ((FAZENDA EXPERIMENTAL DO MOURA - CURVELO/MG))	R\$52.85	29/08/2003
9449	CADEIRA DE MADEIRA - ESTILO UNIVERSITÁRIA CADEIRA FIXA PARA BIBLIOTECA, ESTILO UNIVERSITÁRIA, SEM BRAÇO - ALTURA: 0,80CM - TAMPO 0,45CM X 0,43CM, EM MADEIRA DE...	FEM PATRIMONIAL ((FAZENDA EXPERIMENTAL DO MOURA - CURVELO/MG))	R\$52.85	29/08/2003
9450	CADEIRA DE MADEIRA - ESTILO UNIVERSITÁRIA CADEIRA FIXA PARA	FEM PATRIMONIAL ((FAZENDA EXPERIMENTAL DO MOURA - CURVELO/MG))	R\$52.85	29/08/2003

Relatório de todos os bens da UFVJM

Nº Bem	Descrição	Localização	Valor Aquisição	Data Aquisição
9450	BIBLIOTECA, ESTILO UNIVERSITÁRIA, SEM BRAÇO - ALTURA: 0,80CM - TAMPO 0,45CM X 0,43CM, EM MADEIRA DE...	FEM PATRIMONIAL ((FAZENDA EXPERIMENTAL DO MOURA - CURVELO/MG))	R\$52.85	29/08/2003
9451	CADEIRA DE MADEIRA - ESTILO UNIVERSITÁRIA CADEIRA FIXA PARA BIBLIOTECA, ESTILO UNIVERSITÁRIA, SEM BRAÇO - ALTURA: 0,80CM - TAMPO 0,45CM X 0,43CM, EM MADEIRA DE...	BCJ (BIBLIOTECA - HALL)	R\$52.85	29/08/2003
9452	CADEIRA DE MADEIRA - ESTILO UNIVERSITÁRIA CADEIRA FIXA PARA BIBLIOTECA, ESTILO UNIVERSITÁRIA, SEM BRAÇO - ALTURA: 0,80CM - TAMPO 0,45CM X 0,43CM, EM MADEIRA DE...	UNAÍ (PVA - SALA 07 - BIBLIOTECA - CAMPUS UNAÍ)	R\$52.85	29/08/2003
9453	CADEIRA DE MADEIRA - ESTILO UNIVERSITÁRIA CADEIRA FIXA PARA BIBLIOTECA, ESTILO UNIVERSITÁRIA, SEM BRAÇO - ALTURA: 0,80CM - TAMPO 0,45CM X 0,43CM, EM MADEIRA DE...	PROACE ((PAVILHÃO DE AULAS II - PAV II/ PROACE))	R\$52.85	29/08/2003
9454	CADEIRA DE MADEIRA - ESTILO UNIVERSITÁRIA CADEIRA FIXA PARA BIBLIOTECA, ESTILO UNIVERSITÁRIA, SEM BRAÇO - ALTURA: 0,80CM - TAMPO 0,45CM X 0,43CM, EM MADEIRA DE...	UNAÍ (CAMPUS UNAÍ)	R\$52.85	29/08/2003
9455	CADEIRA DE MADEIRA - ESTILO UNIVERSITÁRIA CADEIRA FIXA PARA BIBLIOTECA, ESTILO UNIVERSITÁRIA, SEM BRAÇO - ALTURA: 0,80CM - TAMPO 0,45CM X 0,43CM, EM MADEIRA DE...	PROACE ((PAVILHÃO DE AULAS II - PAV II/ PROACE))	R\$52.85	29/08/2003
9456	CADEIRA DE MADEIRA - ESTILO UNIVERSITÁRIA CADEIRA FIXA PARA BIBLIOTECA, ESTILO UNIVERSITÁRIA, SEM BRAÇO - ALTURA: 0,80CM - TAMPO 0,45CM X 0,43CM, EM MADEIRA DE...	PROACE ((PAVILHÃO DE AULAS II - PAV II/ PROACE))	R\$52.85	29/08/2003
9457	CADEIRA DE MADEIRA - ESTILO UNIVERSITÁRIA CADEIRA FIXA PARA BIBLIOTECA, ESTILO UNIVERSITÁRIA, SEM BRAÇO - ALTURA: 0,80CM - TAMPO 0,45CM X 0,43CM, EM MADEIRA DE...	FEM PATRIMONIAL ((FAZENDA EXPERIMENTAL DO MOURA - CURVELO/MG))	R\$52.85	29/08/2003
9458	CADEIRA DE MADEIRA - ESTILO UNIVERSITÁRIA CADEIRA FIXA PARA BIBLIOTECA, ESTILO UNIVERSITÁRIA, SEM BRAÇO - ALTURA: 0,80CM - TAMPO 0,45CM X 0,43CM, EM MADEIRA DE...	PROAD ((RESTAURANTE - CAMPUS JK))	R\$52.85	29/08/2003

Relatório de todos os bens da UFVJM

Nº Bem	Descrição	Localização	Valor Aquisição	Data Aquisição
9459	CADEIRA DE MADEIRA - ESTILO UNIVERSITÁRIA CADEIRA FIXA PARA BIBLIOTECA, ESTILO UNIVERSITÁRIA, SEM BRAÇO - ALTURA: 0,80CM - TAMPO 0,45CM X 0,43CM, EM MADEIRA DE...	FEM PATRIMONIAL ((FAZENDA EXPERIMENTAL DO MOURA - CURVELO/MG))	R\$52.85	29/08/2003
9460	CADEIRA DE MADEIRA - ESTILO UNIVERSITÁRIA CADEIRA FIXA PARA BIBLIOTECA, ESTILO UNIVERSITÁRIA, SEM BRAÇO - ALTURA: 0,80CM - TAMPO 0,45CM X 0,43CM, EM MADEIRA DE...	BCJ (BIBLIOTECA - HALL)	R\$52.85	29/08/2003
9461	CADEIRA DE MADEIRA - ESTILO UNIVERSITÁRIA CADEIRA FIXA PARA BIBLIOTECA, ESTILO UNIVERSITÁRIA, SEM BRAÇO - ALTURA: 0,80CM - TAMPO 0,45CM X 0,43CM, EM MADEIRA DE...	FCBS ((LAB. PATOLOGIA - CAMPUS I))	R\$52.85	29/08/2003
9462	CADEIRA DE MADEIRA - ESTILO UNIVERSITÁRIA CADEIRA FIXA PARA BIBLIOTECA, ESTILO UNIVERSITÁRIA, SEM BRAÇO - ALTURA: 0,80CM - TAMPO 0,45CM X 0,43CM, EM MADEIRA DE...	PROACE ((PAVILHÃO DE AULAS II - PAV II/ PROACE))	R\$52.85	29/08/2003
9463	CADEIRA DE MADEIRA - ESTILO UNIVERSITÁRIA CADEIRA FIXA PARA BIBLIOTECA, ESTILO UNIVERSITÁRIA, SEM BRAÇO - ALTURA: 0,80CM - TAMPO 0,45CM X 0,43CM, EM MADEIRA DE...	PROGRAD ((PAVILHÃO DE AULAS I - CAMPUS JK))	R\$52.85	29/08/2003
9464	CADEIRA DE MADEIRA - ESTILO UNIVERSITÁRIA CADEIRA FIXA PARA BIBLIOTECA, ESTILO UNIVERSITÁRIA, SEM BRAÇO - ALTURA: 0,80CM - TAMPO 0,45CM X 0,43CM, EM MADEIRA DE...	PROACE ((PAVILHÃO DE AULAS II - PAV II/ PROACE))	R\$52.85	29/08/2003
9465	CADEIRA DE MADEIRA - ESTILO UNIVERSITÁRIA CADEIRA FIXA PARA BIBLIOTECA, ESTILO UNIVERSITÁRIA, SEM BRAÇO - ALTURA: 0,80CM - TAMPO 0,45CM X 0,43CM, EM MADEIRA DE...	PROACE ((PAVILHÃO DE AULAS II - PAV II/ PROACE))	R\$52.85	29/08/2003
9466	CADEIRA DE MADEIRA - ESTILO UNIVERSITÁRIA CADEIRA FIXA PARA BIBLIOTECA, ESTILO UNIVERSITÁRIA, SEM BRAÇO - ALTURA: 0,80CM - TAMPO 0,45CM X 0,43CM, EM MADEIRA DE...	BCJ (BIBLIOTECA - HALL)	R\$52.85	29/08/2003
9467	CADEIRA DE MADEIRA - ESTILO UNIVERSITÁRIA CADEIRA FIXA PARA BIBLIOTECA, ESTILO UNIVERSITÁRIA, SEM BRAÇO	FCBS ((LAB. PATOLOGIA - CAMPUS I))	R\$52.85	29/08/2003

Relatório de todos os bens da UFVJM

Nº Bem	Descrição	Localização	Valor Aquisição	Data Aquisição
9467	- ALTURA: 0,80CM - TAMPO 0,45CM X 0,43CM, EM MADEIRA DE...	FCBS ((LAB. PATOLOGIA - CAMPUS I))	R\$52.85	29/08/2003
9468	CADEIRA DE MADEIRA - ESTILO UNIVERSITÁRIA CADEIRA FIXA PARA BIBLIOTECA, ESTILO UNIVERSITÁRIA, SEM BRAÇO - ALTURA: 0,80CM - TAMPO 0,45CM X 0,43CM, EM MADEIRA DE...	JANAÚBA (PAVILHÃO DE AULAS - HALL 1º ANDAR)	R\$52.85	29/08/2003
9469	CADEIRA DE MADEIRA - ESTILO UNIVERSITÁRIA CADEIRA FIXA PARA BIBLIOTECA, ESTILO UNIVERSITÁRIA, SEM BRAÇO - ALTURA: 0,80CM - TAMPO 0,45CM X 0,43CM, EM MADEIRA DE...	JANAÚBA (PAVILHÃO DE AULAS - HALL 1º ANDAR)	R\$52.85	29/08/2003
9470	CADEIRA DE MADEIRA - ESTILO UNIVERSITÁRIA CADEIRA FIXA PARA BIBLIOTECA, ESTILO UNIVERSITÁRIA, SEM BRAÇO - ALTURA: 0,80CM - TAMPO 0,45CM X 0,43CM, EM MADEIRA DE...	BCJ (BIBLIOTECA - HALL)	R\$52.85	29/08/2003
9471	CADEIRA DE MADEIRA - ESTILO UNIVERSITÁRIA CADEIRA FIXA PARA BIBLIOTECA, ESTILO UNIVERSITÁRIA, SEM BRAÇO - ALTURA: 0,80CM - TAMPO 0,45CM X 0,43CM, EM MADEIRA DE...	PROGRAD ((DIVISÃO DE APOIO PEDAGÓGICO - PROGRAD))	R\$52.85	29/08/2003
9472	CADEIRA DE MADEIRA - ESTILO UNIVERSITÁRIA CADEIRA FIXA PARA BIBLIOTECA, ESTILO UNIVERSITÁRIA, SEM BRAÇO - ALTURA: 0,80CM - TAMPO 0,45CM X 0,43CM, EM MADEIRA DE...	PROCAMPO ((PROCAMPO - CAMPUS JK))	R\$52.85	29/08/2003
9473	CADEIRA DE MADEIRA - ESTILO UNIVERSITÁRIA CADEIRA FIXA PARA BIBLIOTECA, ESTILO UNIVERSITÁRIA, SEM BRAÇO - ALTURA: 0,80CM - TAMPO 0,45CM X 0,43CM, EM MADEIRA DE...	PROCAMPO ((PROCAMPO - CAMPUS JK))	R\$52.85	29/08/2003
9474	CADEIRA DE MADEIRA - ESTILO UNIVERSITÁRIA CADEIRA FIXA PARA BIBLIOTECA, ESTILO UNIVERSITÁRIA, SEM BRAÇO - ALTURA: 0,80CM - TAMPO 0,45CM X 0,43CM, EM MADEIRA DE...	PROCAMPO ((PROCAMPO - CAMPUS JK))	R\$52.85	29/08/2003
9475	CADEIRA DE MADEIRA - ESTILO UNIVERSITÁRIA CADEIRA FIXA PARA BIBLIOTECA, ESTILO UNIVERSITÁRIA, SEM BRAÇO - ALTURA: 0,80CM - TAMPO 0,45CM X 0,43CM, EM MADEIRA DE...	PROACE ((PAVILHÃO DE AULAS II - PAV II/ PROACE))	R\$52.85	29/08/2003
9476	CADEIRA DE MADEIRA - ESTILO UNIVERSITÁRIA	JANAUBA (PAVILHAO DE AULAS - HALL 1º ANDAR)	R\$52.85	29/08/2003

Relatório de todos os bens da UFVJM

Nº Bem	Descrição	Localização	Valor Aquisição	Data Aquisição
9476	CADEIRA FIXA PARA BIBLIOTECA, ESTILO UNIVERSITÁRIA, SEM BRAÇO - ALTURA: 0,80CM - TAMPO 0,45CM X 0,43CM, EM MADEIRA DE...	JANAÚBA (PAVILHÃO DE AULAS - HALL 1º ANDAR)	R\$52.85	29/08/2003
9477	CADEIRA DE MADEIRA - ESTILO UNIVERSITÁRIA CADEIRA FIXA PARA BIBLIOTECA, ESTILO UNIVERSITÁRIA, SEM BRAÇO - ALTURA: 0,80CM - TAMPO 0,45CM X 0,43CM, EM MADEIRA DE...	PROACE ((PAVILHÃO DE AULAS II - PAV II/ PROACE))	R\$52.85	29/08/2003
9478	CADEIRA DE MADEIRA - ESTILO UNIVERSITÁRIA CADEIRA FIXA PARA BIBLIOTECA, ESTILO UNIVERSITÁRIA, SEM BRAÇO - ALTURA: 0,80CM - TAMPO 0,45CM X 0,43CM, EM MADEIRA DE...	PROCAMPO ((PROCAMPO - CAMPUS JK))	R\$52.85	29/08/2003
9479	CADEIRA DE MADEIRA - ESTILO UNIVERSITÁRIA CADEIRA FIXA PARA BIBLIOTECA, ESTILO UNIVERSITÁRIA, SEM BRAÇO - ALTURA: 0,80CM - TAMPO 0,45CM X 0,43CM, EM MADEIRA DE...	PROACE ((PAVILHÃO DE AULAS II - PAV II/ PROACE))	R\$52.85	29/08/2003
9480	CADEIRA DE MADEIRA - ESTILO UNIVERSITÁRIA CADEIRA FIXA PARA BIBLIOTECA, ESTILO UNIVERSITÁRIA, SEM BRAÇO - ALTURA: 0,80CM - TAMPO 0,45CM X 0,43CM, EM MADEIRA DE...	PROACE ((PAVILHÃO DE AULAS II - PAV II/ PROACE))	R\$52.85	29/08/2003
9481	CADEIRA DE MADEIRA - ESTILO UNIVERSITÁRIA CADEIRA FIXA PARA BIBLIOTECA, ESTILO UNIVERSITÁRIA, SEM BRAÇO - ALTURA: 0,80CM - TAMPO 0,45CM X 0,43CM, EM MADEIRA DE...	CITEC ((CITEC - PAV I))	R\$52.85	29/08/2003
9482	CADEIRA DE MADEIRA - ESTILO UNIVERSITÁRIA CADEIRA FIXA PARA BIBLIOTECA, ESTILO UNIVERSITÁRIA, SEM BRAÇO - ALTURA: 0,80CM - TAMPO 0,45CM X 0,43CM, EM MADEIRA DE...	PROCAMPO ((PROCAMPO - CAMPUS JK))	R\$52.85	29/08/2003
9483	CADEIRA DE MADEIRA - ESTILO UNIVERSITÁRIA CADEIRA FIXA PARA BIBLIOTECA, ESTILO UNIVERSITÁRIA, SEM BRAÇO - ALTURA: 0,80CM - TAMPO 0,45CM X 0,43CM, EM MADEIRA DE...	PROPLAN (PRÓ-REITORIA DE PLANEJAMENTO E ORÇAMENTO)	R\$52.85	29/08/2003
9484	CADEIRA DE MADEIRA - ESTILO UNIVERSITÁRIA CADEIRA FIXA PARA BIBLIOTECA, ESTILO UNIVERSITÁRIA, SEM BRAÇO - ALTURA: 0,80CM - TAMPO 0,45CM X 0,43CM, EM	CITEC ((CITEC - PAV I))	R\$52.85	29/08/2003

Relatório de todos os bens da UFVJM

Nº Bem	Descrição	Localização	Valor Aquisição	Data Aquisição
9484	MADEIRA DE...	CITEC ((CITEC - PAV I))	R\$52.85	29/08/2003
9485	CADEIRA DE MADEIRA - ESTILO UNIVERSITÁRIA CADEIRA FIXA PARA BIBLIOTECA, ESTILO UNIVERSITÁRIA, SEM BRAÇO - ALTURA: 0,80CM - TAMPO 0,45CM X 0,43CM, EM MADEIRA DE...	CITEC ((CITEC - PAV I))	R\$52.85	29/08/2003
9486	CADEIRA DE MADEIRA - ESTILO UNIVERSITÁRIA CADEIRA FIXA PARA BIBLIOTECA, ESTILO UNIVERSITÁRIA, SEM BRAÇO - ALTURA: 0,80CM - TAMPO 0,45CM X 0,43CM, EM MADEIRA DE...	PROEXC ((PRÓ - REITORIA DE EXTENSÃO E CULTURA - PROEXC))	R\$52.85	29/08/2003
9487	CADEIRA DE MADEIRA - ESTILO UNIVERSITÁRIA CADEIRA FIXA PARA BIBLIOTECA, ESTILO UNIVERSITÁRIA, SEM BRAÇO - ALTURA: 0,80CM - TAMPO 0,45CM X 0,43CM, EM MADEIRA DE...	PROPLAN (PRÓ-REITORIA DE PLANEJAMENTO E ORÇAMENTO)	R\$52.85	29/08/2003
9488	CADEIRA DE MADEIRA - ESTILO UNIVERSITÁRIA CADEIRA FIXA PARA BIBLIOTECA, ESTILO UNIVERSITÁRIA, SEM BRAÇO - ALTURA: 0,80CM - TAMPO 0,45CM X 0,43CM, EM MADEIRA DE...	PROAD (ÁREAS COMUNS PRÉDIO REITORIA)	R\$52.85	29/08/2003
9489	CADEIRA DE MADEIRA - ESTILO UNIVERSITÁRIA CADEIRA FIXA PARA BIBLIOTECA, ESTILO UNIVERSITÁRIA, SEM BRAÇO - ALTURA: 0,80CM - TAMPO 0,45CM X 0,43CM, EM MADEIRA DE...	UFVJM (INCUBADORA ECON. SOLIDÁRIA NEVALES/UFVJM)	R\$52.85	29/08/2003
9490	CADEIRA DE MADEIRA - ESTILO UNIVERSITÁRIA CADEIRA FIXA PARA BIBLIOTECA, ESTILO UNIVERSITÁRIA, SEM BRAÇO - ALTURA: 0,80CM - TAMPO 0,45CM X 0,43CM, EM MADEIRA DE...	UFVJM (INCUBADORA ECON. SOLIDÁRIA NEVALES/UFVJM)	R\$52.85	29/08/2003
9491	CADEIRA DE MADEIRA - ESTILO UNIVERSITÁRIA CADEIRA FIXA PARA BIBLIOTECA, ESTILO UNIVERSITÁRIA, SEM BRAÇO - ALTURA: 0,80CM - TAMPO 0,45CM X 0,43CM, EM MADEIRA DE...	UFVJM (INCUBADORA ECON. SOLIDÁRIA NEVALES/UFVJM)	R\$52.85	29/08/2003
9492	CADEIRA DE MADEIRA - ESTILO UNIVERSITÁRIA CADEIRA FIXA PARA BIBLIOTECA, ESTILO UNIVERSITÁRIA, SEM BRAÇO - ALTURA: 0,80CM - TAMPO 0,45CM X 0,43CM, EM MADEIRA DE...	FCBS (LAB. DE SEMIOLOGIA - ENFERMAGEM)	R\$52.85	29/08/2003
9493	CADEIRA DE MADEIRA - ESTILO UNIVERSITÁRIA CADEIRA FIXA PARA	UFVJM (INCUBADORA ECON. SOLIDÁRIA NEVALES/UFVJM)	R\$52.85	29/08/2003

Relatório de todos os bens da UFVJM

Nº Bem	Descrição	Localização	Valor Aquisição	Data Aquisição
9493	BIBLIOTECA, ESTILO UNIVERSITÁRIA, SEM BRAÇO - ALTURA: 0,80CM - TAMPO 0,45CM X 0,43CM, EM MADEIRA DE...	UFVJM (INCUBADORA ECON. SOLIDÁRIA NEVALES/UFVJM)	R\$52.85	29/08/2003
9494	CADEIRA DE MADEIRA - ESTILO UNIVERSITÁRIA CADEIRA FIXA PARA BIBLIOTECA, ESTILO UNIVERSITÁRIA, SEM BRAÇO - ALTURA: 0,80CM - TAMPO 0,45CM X 0,43CM, EM MADEIRA DE...	PROEXC ((PRÓ - REITORIA DE EXTENSÃO E CULTURA - PROEXC))	R\$52.85	29/08/2003
9495	CADEIRA DE MADEIRA - ESTILO UNIVERSITÁRIA CADEIRA FIXA PARA BIBLIOTECA, ESTILO UNIVERSITÁRIA, SEM BRAÇO - ALTURA: 0,80CM - TAMPO 0,45CM X 0,43CM, EM MADEIRA DE...	DE (FUNDAEPE E GRÁFICA FUNDAEPE)	R\$52.85	29/08/2003
9496	CADEIRA DE MADEIRA - ESTILO UNIVERSITÁRIA CADEIRA FIXA PARA BIBLIOTECA, ESTILO UNIVERSITÁRIA, SEM BRAÇO - ALTURA: 0,80CM - TAMPO 0,45CM X 0,43CM, EM MADEIRA DE...	DE (FUNDAEPE E GRÁFICA FUNDAEPE)	R\$52.85	29/08/2003
9497	CADEIRA DE MADEIRA - ESTILO UNIVERSITÁRIA CADEIRA FIXA PARA BIBLIOTECA, ESTILO UNIVERSITÁRIA, SEM BRAÇO - ALTURA: 0,80CM - TAMPO 0,45CM X 0,43CM, EM MADEIRA DE...	DE (FUNDAEPE E GRÁFICA FUNDAEPE)	R\$52.85	29/08/2003
9498	CADEIRA DE MADEIRA - ESTILO UNIVERSITÁRIA CADEIRA FIXA PARA BIBLIOTECA, ESTILO UNIVERSITÁRIA, SEM BRAÇO - ALTURA: 0,80CM - TAMPO 0,45CM X 0,43CM, EM MADEIRA DE...	PROAD ((DIVISÃO DE ARQUIVO E PROTOCOLO - PROAD/DIP))	R\$52.85	29/08/2003
9499	CADEIRA DE MADEIRA - ESTILO UNIVERSITÁRIA CADEIRA FIXA PARA BIBLIOTECA, ESTILO UNIVERSITÁRIA, SEM BRAÇO - ALTURA: 0,80CM - TAMPO 0,45CM X 0,43CM, EM MADEIRA DE...	PROAD ((PAVILHÃO DE AULAS - CAMPUS JK))	R\$52.85	29/08/2003
9500	CADEIRA DE MADEIRA - ESTILO UNIVERSITÁRIA CADEIRA FIXA PARA BIBLIOTECA, ESTILO UNIVERSITÁRIA, SEM BRAÇO - ALTURA: 0,80CM - TAMPO 0,45CM X 0,43CM, EM MADEIRA DE...	ICT ((STARKBOTZ - ICT / CAMPUS JK))	R\$52.85	29/08/2003
9501	CADEIRA DE MADEIRA - ESTILO UNIVERSITÁRIA CADEIRA FIXA PARA BIBLIOTECA, ESTILO UNIVERSITÁRIA, SEM BRAÇO - ALTURA: 0,80CM - TAMPO 0,45CM X 0,43CM, EM MADEIRA DE...	ICT (Laboratório de Biocombustível)	R\$52.85	29/08/2003

Relatório de todos os bens da UFVJM

Nº Bem	Descrição	Localização	Valor Aquisição	Data Aquisição
9502	CADEIRA DE MADEIRA - ESTILO UNIVERSITÁRIA CADEIRA FIXA PARA BIBLIOTECA, ESTILO UNIVERSITÁRIA, SEM BRAÇO - ALTURA: 0,80CM - TAMPO 0,45CM X 0,43CM, EM MADEIRA DE...	UNAÍ (CAMPUS UNAÍ)	R\$52.85	29/08/2003
9503	CADEIRA DE MADEIRA - ESTILO UNIVERSITÁRIA CADEIRA FIXA PARA BIBLIOTECA, ESTILO UNIVERSITÁRIA, SEM BRAÇO - ALTURA: 0,80CM - TAMPO 0,45CM X 0,43CM, EM MADEIRA DE...	UFVJM (ADMINISTRATIVO I - CAMPUS II)	R\$52.85	29/08/2003
9504	CADEIRA DE MADEIRA - ESTILO UNIVERSITÁRIA CADEIRA FIXA PARA BIBLIOTECA, ESTILO UNIVERSITÁRIA, SEM BRAÇO - ALTURA: 0,80CM - TAMPO 0,45CM X 0,43CM, EM MADEIRA DE...	CITEC ((CENTRO DE INOVAÇÃO TECNOLÓGICA - CITEC/DIP))	R\$52.85	29/08/2003
9505	CADEIRA DE MADEIRA - ESTILO UNIVERSITÁRIA CADEIRA FIXA PARA BIBLIOTECA, ESTILO UNIVERSITÁRIA, SEM BRAÇO - ALTURA: 0,80CM - TAMPO 0,45CM X 0,43CM, EM MADEIRA DE...	BCJ (BIBLIOTECA - HALL)	R\$52.85	29/08/2003
9506	CADEIRA DE MADEIRA - ESTILO UNIVERSITÁRIA CADEIRA FIXA PARA BIBLIOTECA, ESTILO UNIVERSITÁRIA, SEM BRAÇO - ALTURA: 0,80CM - TAMPO 0,45CM X 0,43CM, EM MADEIRA DE...	FCA (LAB. DE TOPOGRAFIA - SL 93 - AGRÁRIAS - CAMPUS II)	R\$52.85	29/08/2003
9507	CADEIRA DE MADEIRA - ESTILO UNIVERSITÁRIA CADEIRA FIXA PARA BIBLIOTECA, ESTILO UNIVERSITÁRIA, SEM BRAÇO - ALTURA: 0,80CM - TAMPO 0,45CM X 0,43CM, EM MADEIRA DE...	FIT ((COPA 1/FISIOTERAPIA))	R\$52.85	29/08/2003
9508	CADEIRA DE MADEIRA - ESTILO UNIVERSITÁRIA CADEIRA FIXA PARA BIBLIOTECA, ESTILO UNIVERSITÁRIA, SEM BRAÇO - ALTURA: 0,80CM - TAMPO 0,45CM X 0,43CM, EM MADEIRA DE...	UFVJM (RESTAURANTE - CAMPUS II)	R\$52.85	29/08/2003
9509	CADEIRA DE MADEIRA - ESTILO UNIVERSITÁRIA CADEIRA FIXA PARA BIBLIOTECA, ESTILO UNIVERSITÁRIA, SEM BRAÇO - ALTURA: 0,80CM - TAMPO 0,45CM X 0,43CM, EM MADEIRA DE...	FCA (LAB. DE TOPOGRAFIA - SL 93 - AGRÁRIAS - CAMPUS II)	R\$52.85	29/08/2003
9510	CADEIRA DE MADEIRA - ESTILO UNIVERSITÁRIA CADEIRA FIXA PARA BIBLIOTECA, ESTILO UNIVERSITÁRIA, SEM BRAÇO	FACET (LAB. DE PROGRAMAÇÃO-SIST.INF.-SL13- BLIV-CAMPUS II)	R\$52.85	29/08/2003

Relatório de todos os bens da UFVJM

Nº Bem	Descrição	Localização	Valor Aquisição	Data Aquisição
9510	- ALTURA: 0,80CM - TAMPO 0,45CM X 0,43CM, EM MADEIRA DE...	FACET (LAB. DE PROGRAMAÇÃO-SIST.INF.-SL13- BLIV-CAMPUS II)	R\$52.85	29/08/2003
9511	CADEIRA DE MADEIRA - ESTILO UNIVERSITÁRIA CADEIRA FIXA PARA BIBLIOTECA, ESTILO UNIVERSITÁRIA, SEM BRAÇO - ALTURA: 0,80CM - TAMPO 0,45CM X 0,43CM, EM MADEIRA DE...	FACET (LAB. DE PROGRAMAÇÃO-SIST.INF.-SL13- BLIV-CAMPUS II)	R\$52.85	29/08/2003
9512	CADEIRA DE MADEIRA - ESTILO UNIVERSITÁRIA CADEIRA FIXA PARA BIBLIOTECA, ESTILO UNIVERSITÁRIA, SEM BRAÇO - ALTURA: 0,80CM - TAMPO 0,45CM X 0,43CM, EM MADEIRA DE...	FACET (LAB. DE PROGRAMAÇÃO-SIST.INF.-SL13- BLIV-CAMPUS II)	R\$52.85	29/08/2003
9513	CADEIRA DE MADEIRA - ESTILO UNIVERSITÁRIA CADEIRA FIXA PARA BIBLIOTECA, ESTILO UNIVERSITÁRIA, SEM BRAÇO - ALTURA: 0,80CM - TAMPO 0,45CM X 0,43CM, EM MADEIRA DE...	FACET (LAB. DE PROGRAMAÇÃO-SIST.INF.-SL13- BLIV-CAMPUS II)	R\$52.85	29/08/2003
9514	CADEIRA DE MADEIRA - ESTILO UNIVERSITÁRIA CADEIRA FIXA PARA BIBLIOTECA, ESTILO UNIVERSITÁRIA, SEM BRAÇO - ALTURA: 0,80CM - TAMPO 0,45CM X 0,43CM, EM MADEIRA DE...	PROGRAD ((PAVILHÃO DE AULAS I-CAMPUS JK))	R\$52.85	29/08/2003
9515	CADEIRA DE MADEIRA - ESTILO UNIVERSITÁRIA CADEIRA FIXA PARA BIBLIOTECA, ESTILO UNIVERSITÁRIA, SEM BRAÇO - ALTURA: 0,80CM - TAMPO 0,45CM X 0,43CM, EM MADEIRA DE...	PROGRAD ((PAVILHÃO DE AULAS I-CAMPUS JK))	R\$52.85	29/08/2003
9516	CADEIRA DE MADEIRA - ESTILO UNIVERSITÁRIA CADEIRA FIXA PARA BIBLIOTECA, ESTILO UNIVERSITÁRIA, SEM BRAÇO - ALTURA: 0,80CM - TAMPO 0,45CM X 0,43CM, EM MADEIRA DE...	JANAÚBA (PAVILHÃO DE AULAS - HALL 1º ANDAR)	R\$52.85	29/08/2003
9517	CADEIRA DE MADEIRA - ESTILO UNIVERSITÁRIA CADEIRA FIXA PARA BIBLIOTECA, ESTILO UNIVERSITÁRIA, SEM BRAÇO - ALTURA: 0,80CM - TAMPO 0,45CM X 0,43CM, EM MADEIRA DE...	PROACE ((PAVILHÃO DE AULAS II - PAV II/ PROACE))	R\$52.85	29/08/2003
9518	CADEIRA DE MADEIRA - ESTILO UNIVERSITÁRIA CADEIRA FIXA PARA BIBLIOTECA, ESTILO UNIVERSITÁRIA, SEM BRAÇO - ALTURA: 0,80CM - TAMPO 0,45CM X 0,43CM, EM MADEIRA DE...	FACET (LAB. DE PROGRAMAÇÃO-SIST.INF.-SL13- BLIV-CAMPUS II)	R\$52.85	29/08/2003
9519	CADEIRA DE MADEIRA - ESTILO UNIVERSITÁRIA	FACET (LAB. DE PROGRAMAÇÃO-SIST.INF.-SL13- BLIV-CAMPUS II)	R\$52.85	29/08/2003

Relatório de todos os bens da UFVJM

Nº Bem	Descrição	Localização	Valor Aquisição	Data Aquisição
9519	CADEIRA FIXA PARA BIBLIOTECA, ESTILO UNIVERSITÁRIA, SEM BRAÇO - ALTURA: 0,80CM - TAMPO 0,45CM X 0,43CM, EM MADEIRA DE...	FACET (LAB. DE PROGRAMAÇÃO-SIST.INF.-SL13- BLIV-CAMPUS II)	R\$52.85	29/08/2003
9520	CADEIRA DE MADEIRA - ESTILO UNIVERSITÁRIA CADEIRA FIXA PARA BIBLIOTECA, ESTILO UNIVERSITÁRIA, SEM BRAÇO - ALTURA: 0,80CM - TAMPO 0,45CM X 0,43CM, EM MADEIRA DE...	FACET (LAB. DE PROGRAMAÇÃO-SIST.INF.-SL13- BLIV-CAMPUS II)	R\$52.85	29/08/2003
9522	CADEIRA DE MADEIRA - ESTILO UNIVERSITÁRIA CADEIRA FIXA PARA BIBLIOTECA, ESTILO UNIVERSITÁRIA, SEM BRAÇO - ALTURA: 0,80CM - TAMPO 0,45CM X 0,43CM, EM MADEIRA DE...	PROGRAD ((PAVILHÃO DE AULAS I-CAMPUS JK))	R\$52.85	29/08/2003
9523	CADEIRA DE MADEIRA - ESTILO UNIVERSITÁRIA CADEIRA FIXA PARA BIBLIOTECA, ESTILO UNIVERSITÁRIA, SEM BRAÇO - ALTURA: 0,80CM - TAMPO 0,45CM X 0,43CM, EM MADEIRA DE...	PROGRAD ((PAVILHÃO DE AULAS I-CAMPUS JK))	R\$52.85	29/08/2003
9524	CADEIRA DE MADEIRA - ESTILO UNIVERSITÁRIA CADEIRA FIXA PARA BIBLIOTECA, ESTILO UNIVERSITÁRIA, SEM BRAÇO - ALTURA: 0,80CM - TAMPO 0,45CM X 0,43CM, EM MADEIRA DE...	PROGRAD ((DEPÓSITO 2 - 2 ANDAR/PAV. DE AUDITÓRIOS-PROGRAD))	R\$52.85	29/08/2003
9525	CADEIRA DE MADEIRA - ESTILO UNIVERSITÁRIA CADEIRA FIXA PARA BIBLIOTECA, ESTILO UNIVERSITÁRIA, SEM BRAÇO - ALTURA: 0,80CM - TAMPO 0,45CM X 0,43CM, EM MADEIRA DE...	NUT ((LABORATÓRIO DE INFORMÁTICA - NUT))	R\$52.85	29/08/2003
9526	CADEIRA DE MADEIRA - ESTILO UNIVERSITÁRIA CADEIRA FIXA PARA BIBLIOTECA, ESTILO UNIVERSITÁRIA, SEM BRAÇO - ALTURA: 0,80CM - TAMPO 0,45CM X 0,43CM, EM MADEIRA DE...	UFVJM (CAMPUS II JUSCELINO KUBITSCHKE)	R\$52.85	29/08/2003
9527	CADEIRA DE MADEIRA - ESTILO UNIVERSITÁRIA CADEIRA FIXA PARA BIBLIOTECA, ESTILO UNIVERSITÁRIA, SEM BRAÇO - ALTURA: 0,80CM - TAMPO 0,45CM X 0,43CM, EM MADEIRA DE...	UFVJM (CAMPUS II JUSCELINO KUBITSCHKE)	R\$52.85	29/08/2003
9528	CADEIRA DE MADEIRA - ESTILO UNIVERSITÁRIA CADEIRA FIXA PARA BIBLIOTECA, ESTILO UNIVERSITÁRIA, SEM BRAÇO - ALTURA: 0,80CM - TAMPO 0,45CM X 0,43CM, EM	UFVJM (CAMPUS II JUSCELINO KUBITSCHKE)	R\$52.85	29/08/2003

Relatório de todos os bens da UFVJM

Nº Bem	Descrição	Localização	Valor Aquisição	Data Aquisição
9528	MADEIRA DE...	UFVJM (CAMPUS II JUSCELINO KUBITSCHKEK)	R\$52.85	29/08/2003
9529	CADEIRA DE MADEIRA - ESTILO UNIVERSITÁRIA CADEIRA FIXA PARA BIBLIOTECA, ESTILO UNIVERSITÁRIA, SEM BRAÇO - ALTURA: 0,80CM - TAMPO 0,45CM X 0,43CM, EM MADEIRA DE...	UFVJM (CAMPUS II JUSCELINO KUBITSCHKEK)	R\$52.85	29/08/2003
9530	CADEIRA DE MADEIRA - ESTILO UNIVERSITÁRIA CADEIRA FIXA PARA BIBLIOTECA, ESTILO UNIVERSITÁRIA, SEM BRAÇO - ALTURA: 0,80CM - TAMPO 0,45CM X 0,43CM, EM MADEIRA DE...	UFVJM (CAMPUS II JUSCELINO KUBITSCHKEK)	R\$52.85	29/08/2003
9531	CADEIRA DE MADEIRA - ESTILO UNIVERSITÁRIA CADEIRA FIXA PARA BIBLIOTECA, ESTILO UNIVERSITÁRIA, SEM BRAÇO - ALTURA: 0,80CM - TAMPO 0,45CM X 0,43CM, EM MADEIRA DE...	UFVJM (CAMPUS II JUSCELINO KUBITSCHKEK)	R\$52.85	29/08/2003
9532	CADEIRA DE MADEIRA - ESTILO UNIVERSITÁRIA CADEIRA FIXA PARA BIBLIOTECA, ESTILO UNIVERSITÁRIA, SEM BRAÇO - ALTURA: 0,80CM - TAMPO 0,45CM X 0,43CM, EM MADEIRA DE...	UFVJM (CAMPUS II JUSCELINO KUBITSCHKEK)	R\$52.85	29/08/2003
9533	CADEIRA DE MADEIRA - ESTILO UNIVERSITÁRIA CADEIRA FIXA PARA BIBLIOTECA, ESTILO UNIVERSITÁRIA, SEM BRAÇO - ALTURA: 0,80CM - TAMPO 0,45CM X 0,43CM, EM MADEIRA DE...	UFVJM (CAMPUS II JUSCELINO KUBITSCHKEK)	R\$52.85	29/08/2003
9534	CADEIRA DE MADEIRA - ESTILO UNIVERSITÁRIA CADEIRA FIXA PARA BIBLIOTECA, ESTILO UNIVERSITÁRIA, SEM BRAÇO - ALTURA: 0,80CM - TAMPO 0,45CM X 0,43CM, EM MADEIRA DE...	UFVJM (CAMPUS II JUSCELINO KUBITSCHKEK)	R\$52.85	29/08/2003
9535	CADEIRA DE MADEIRA - ESTILO UNIVERSITÁRIA CADEIRA FIXA PARA BIBLIOTECA, ESTILO UNIVERSITÁRIA, SEM BRAÇO - ALTURA: 0,80CM - TAMPO 0,45CM X 0,43CM, EM MADEIRA DE...	UFVJM (CAMPUS II JUSCELINO KUBITSCHKEK)	R\$52.85	29/08/2003
9536	CADEIRA DE MADEIRA - ESTILO UNIVERSITÁRIA CADEIRA FIXA PARA BIBLIOTECA, ESTILO UNIVERSITÁRIA, SEM BRAÇO - ALTURA: 0,80CM - TAMPO 0,45CM X 0,43CM, EM MADEIRA DE...	UFVJM (CAMPUS II JUSCELINO KUBITSCHKEK)	R\$52.85	29/08/2003
9537	CADEIRA DE MADEIRA - ESTILO UNIVERSITÁRIA CADEIRA FIXA PARA	UFVJM (CAMPUS II JUSCELINO KUBITSCHKEK)	R\$52.85	29/08/2003

Relatório de todos os bens da UFVJM

Nº Bem	Descrição	Localização	Valor Aquisição	Data Aquisição
9537	BIBLIOTECA, ESTILO UNIVERSITÁRIA, SEM BRAÇO - ALTURA: 0,80CM - TAMPO 0,45CM X 0,43CM, EM MADEIRA DE...	UFVJM (CAMPUS II JUSCELINO KUBITSCHKEK)	R\$52.85	29/08/2003
9538	CADEIRA DE MADEIRA - ESTILO UNIVERSITÁRIA CADEIRA FIXA PARA BIBLIOTECA, ESTILO UNIVERSITÁRIA, SEM BRAÇO - ALTURA: 0,80CM - TAMPO 0,45CM X 0,43CM, EM MADEIRA DE...	UFVJM (CAMPUS II JUSCELINO KUBITSCHKEK)	R\$52.85	29/08/2003
9539	CADEIRA DE MADEIRA - ESTILO UNIVERSITÁRIA CADEIRA FIXA PARA BIBLIOTECA, ESTILO UNIVERSITÁRIA, SEM BRAÇO - ALTURA: 0,80CM - TAMPO 0,45CM X 0,43CM, EM MADEIRA DE...	UFVJM (CAMPUS II JUSCELINO KUBITSCHKEK)	R\$52.85	29/08/2003
9540	CADEIRA DE MADEIRA - ESTILO UNIVERSITÁRIA CADEIRA FIXA PARA BIBLIOTECA, ESTILO UNIVERSITÁRIA, SEM BRAÇO - ALTURA: 0,80CM - TAMPO 0,45CM X 0,43CM, EM MADEIRA DE...	UFVJM (CAMPUS II JUSCELINO KUBITSCHKEK)	R\$52.85	29/08/2003
9541	CADEIRA DE MADEIRA - ESTILO UNIVERSITÁRIA CADEIRA FIXA PARA BIBLIOTECA, ESTILO UNIVERSITÁRIA, SEM BRAÇO - ALTURA: 0,80CM - TAMPO 0,45CM X 0,43CM, EM MADEIRA DE...	UFVJM (CAMPUS II JUSCELINO KUBITSCHKEK)	R\$52.85	29/08/2003
9542	CADEIRA DE MADEIRA - ESTILO UNIVERSITÁRIA CADEIRA FIXA PARA BIBLIOTECA, ESTILO UNIVERSITÁRIA, SEM BRAÇO - ALTURA: 0,80CM - TAMPO 0,45CM X 0,43CM, EM MADEIRA DE...	UFVJM (CAMPUS II JUSCELINO KUBITSCHKEK)	R\$52.85	29/08/2003
9543	CADEIRA DE MADEIRA - ESTILO UNIVERSITÁRIA CADEIRA FIXA PARA BIBLIOTECA, ESTILO UNIVERSITÁRIA, SEM BRAÇO - ALTURA: 0,80CM - TAMPO 0,45CM X 0,43CM, EM MADEIRA DE...	UFVJM (CAMPUS II JUSCELINO KUBITSCHKEK)	R\$52.85	29/08/2003
9544	CADEIRA DE MADEIRA - ESTILO UNIVERSITÁRIA CADEIRA FIXA PARA BIBLIOTECA, ESTILO UNIVERSITÁRIA, SEM BRAÇO - ALTURA: 0,80CM - TAMPO 0,45CM X 0,43CM, EM MADEIRA DE...	UFVJM (CAMPUS II JUSCELINO KUBITSCHKEK)	R\$52.85	29/08/2003
9545	CADEIRA DE MADEIRA - ESTILO UNIVERSITÁRIA CADEIRA FIXA PARA BIBLIOTECA, ESTILO UNIVERSITÁRIA, SEM BRAÇO - ALTURA: 0,80CM - TAMPO 0,45CM X 0,43CM, EM MADEIRA DE...	UFVJM (CAMPUS II JUSCELINO KUBITSCHKEK)	R\$52.85	29/08/2003

Relatório de todos os bens da UFVJM

Nº Bem	Descrição	Localização	Valor Aquisição	Data Aquisição
9546	CADEIRA DE MADEIRA - ESTILO UNIVERSITÁRIA CADEIRA FIXA PARA BIBLIOTECA, ESTILO UNIVERSITÁRIA, SEM BRAÇO - ALTURA: 0,80CM - TAMPO 0,45CM X 0,43CM, EM MADEIRA DE...	UFVJM (CAMPUS II JUSCELINO KUBITSCHKE)	R\$52.85	29/08/2003
9547	CADEIRA DE MADEIRA - ESTILO UNIVERSITÁRIA CADEIRA FIXA PARA BIBLIOTECA, ESTILO UNIVERSITÁRIA, SEM BRAÇO - ALTURA: 0,80CM - TAMPO 0,45CM X 0,43CM, EM MADEIRA DE...	UFVJM (RESTAURANTE - CAMPUS II)	R\$52.85	29/08/2003
9548	CADEIRA DE MADEIRA - ESTILO UNIVERSITÁRIA CADEIRA FIXA PARA BIBLIOTECA, ESTILO UNIVERSITÁRIA, SEM BRAÇO - ALTURA: 0,80CM - TAMPO 0,45CM X 0,43CM, EM MADEIRA DE...	UFVJM (CAMPUS II JUSCELINO KUBITSCHKE)	R\$52.85	29/08/2003
9549	CADEIRA DE MADEIRA - ESTILO UNIVERSITÁRIA CADEIRA FIXA PARA BIBLIOTECA, ESTILO UNIVERSITÁRIA, SEM BRAÇO - ALTURA: 0,80CM - TAMPO 0,45CM X 0,43CM, EM MADEIRA DE...	UFVJM (CAMPUS II JUSCELINO KUBITSCHKE)	R\$52.85	29/08/2003
9550	CADEIRA DE MADEIRA - ESTILO UNIVERSITÁRIA CADEIRA FIXA PARA BIBLIOTECA, ESTILO UNIVERSITÁRIA, SEM BRAÇO - ALTURA: 0,80CM - TAMPO 0,45CM X 0,43CM, EM MADEIRA DE...	UFVJM (CAMPUS II JUSCELINO KUBITSCHKE)	R\$52.85	29/08/2003
9551	CADEIRA DE MADEIRA - ESTILO UNIVERSITÁRIA CADEIRA FIXA PARA BIBLIOTECA, ESTILO UNIVERSITÁRIA, SEM BRAÇO - ALTURA: 0,80CM - TAMPO 0,45CM X 0,43CM, EM MADEIRA DE...	UFVJM (CAMPUS II JUSCELINO KUBITSCHKE)	R\$52.85	29/08/2003
9552	CADEIRA DE MADEIRA - ESTILO UNIVERSITÁRIA CADEIRA FIXA PARA BIBLIOTECA, ESTILO UNIVERSITÁRIA, SEM BRAÇO - ALTURA: 0,80CM - TAMPO 0,45CM X 0,43CM, EM MADEIRA DE...	UFVJM (CAMPUS II JUSCELINO KUBITSCHKE)	R\$52.85	29/08/2003
9553	CADEIRA DE MADEIRA - ESTILO UNIVERSITÁRIA CADEIRA FIXA PARA BIBLIOTECA, ESTILO UNIVERSITÁRIA, SEM BRAÇO - ALTURA: 0,80CM - TAMPO 0,45CM X 0,43CM, EM MADEIRA DE...	UFVJM (CAMPUS II JUSCELINO KUBITSCHKE)	R\$52.85	29/08/2003
9554	CADEIRA DE MADEIRA - ESTILO UNIVERSITÁRIA CADEIRA FIXA PARA BIBLIOTECA, ESTILO UNIVERSITÁRIA, SEM BRAÇO	UFVJM (CAMPUS II JUSCELINO KUBITSCHKE)	R\$52.85	29/08/2003

Relatório de todos os bens da UFVJM

Nº Bem	Descrição	Localização	Valor Aquisição	Data Aquisição
9554	- ALTURA: 0,80CM - TAMPO 0,45CM X 0,43CM, EM MADEIRA DE...	UFVJM (CAMPUS II JUSCELINO KUBITSCHKE)	R\$52.85	29/08/2003
9555	CADEIRA DE MADEIRA - ESTILO UNIVERSITÁRIA CADEIRA FIXA PARA BIBLIOTECA, ESTILO UNIVERSITÁRIA, SEM BRAÇO - ALTURA: 0,80CM - TAMPO 0,45CM X 0,43CM, EM MADEIRA DE...	PROACE ((PAVILHÃO DE AULAS II - PAV II/ PROACE))	R\$52.85	29/08/2003
9556	CADEIRA DE MADEIRA - ESTILO UNIVERSITÁRIA CADEIRA FIXA PARA BIBLIOTECA, ESTILO UNIVERSITÁRIA, SEM BRAÇO - ALTURA: 0,80CM - TAMPO 0,45CM X 0,43CM, EM MADEIRA DE...	DEAD ((PARQUE DA CIÊNCIA - DEAD / CAMPUS I))	R\$52.85	29/08/2003
9557	CADEIRA DE MADEIRA - ESTILO UNIVERSITÁRIA CADEIRA FIXA PARA BIBLIOTECA, ESTILO UNIVERSITÁRIA, SEM BRAÇO - ALTURA: 0,80CM - TAMPO 0,45CM X 0,43CM, EM MADEIRA DE...	FCBS (LAB. DE ASSISTÊNCIA FARMACÊUTICA- F.I. - CAMPUS II)	R\$52.85	29/08/2003
9558	CADEIRA PARA BIBLIOTECA ESTILO UNIVERSITARIO SEM BRACO, ALTURA 0,80 CM, TAMPO 0,45CM X 0,43CM, ACABAMENTO PU NATURAL FOSCO MADEIRA SECA EM ESTUFA.	PROAD (ALMOXARIFADO DE LIMPEZA - CAMPUS II)	R\$52.85	29/08/2003
9559	CADEIRA DE MADEIRA - ESTILO UNIVERSITÁRIA CADEIRA FIXA PARA BIBLIOTECA, ESTILO UNIVERSITÁRIA, SEM BRAÇO - ALTURA: 0,80CM - TAMPO 0,45CM X 0,43CM, EM MADEIRA DE...	UFVJM (ADMINISTRATIVO I - CAMPUS II)	R\$52.85	29/08/2003
9560	CADEIRA DE MADEIRA - ESTILO UNIVERSITÁRIA CADEIRA FIXA PARA BIBLIOTECA, ESTILO UNIVERSITÁRIA, SEM BRAÇO - ALTURA: 0,80CM - TAMPO 0,45CM X 0,43CM, EM MADEIRA DE...	UFVJM (ADMINISTRATIVO I - CAMPUS II)	R\$52.85	29/08/2003
9561	CADEIRA DE MADEIRA - ESTILO UNIVERSITÁRIA CADEIRA FIXA PARA BIBLIOTECA, ESTILO UNIVERSITÁRIA, SEM BRAÇO - ALTURA: 0,80CM - TAMPO 0,45CM X 0,43CM, EM MADEIRA DE...	BCJ (BIBLIOTECA - HALL)	R\$52.85	29/08/2003
9562	CADEIRA DE MADEIRA - ESTILO UNIVERSITÁRIA CADEIRA FIXA PARA BIBLIOTECA, ESTILO UNIVERSITÁRIA, SEM BRAÇO - ALTURA: 0,80CM - TAMPO 0,45CM X 0,43CM, EM MADEIRA DE...	UFVJM (ADMINISTRATIVO I - CAMPUS II)	R\$52.85	29/08/2003
9563	CADEIRA PARA BIBLIOTECA ESTILO UNIVERSITARIO SEM BRACO, ALTURA 0,80 CM,	PROACE ((PAVILHÃO DE AULAS II - PAV II/ PROACE))	R\$52.85	29/08/2003

Relatório de todos os bens da UFVJM

Nº Bem	Descrição	Localização	Valor Aquisição	Data Aquisição
9563	TAMPO 0,45CM X 0,43CM, ACABAMENTO PU NATURAL FOSCO MADEIRA SECA EM ESTUFA.	PROACE ((PAVILHÃO DE AULAS II - PAV II/ PROACE))	R\$52.85	29/08/2003
9564	CADEIRA DE MADEIRA - ESTILO UNIVERSITÁRIA CADEIRA FIXA PARA BIBLIOTECA, ESTILO UNIVERSITÁRIA, SEM BRAÇO - ALTURA: 0,80CM - TAMPO 0,45CM X 0,43CM, EM MADEIRA DE...	UNAÍ (CAMPUS UNAÍ)	R\$52.85	29/08/2003
9565	CADEIRA DE MADEIRA - ESTILO UNIVERSITÁRIA CADEIRA FIXA PARA BIBLIOTECA, ESTILO UNIVERSITÁRIA, SEM BRAÇO - ALTURA: 0,80CM - TAMPO 0,45CM X 0,43CM, EM MADEIRA DE...	UFVJM (ADMINISTRATIVO I - CAMPUS II)	R\$52.85	29/08/2003
9566	CADEIRA DE MADEIRA - ESTILO UNIVERSITÁRIA CADEIRA FIXA PARA BIBLIOTECA, ESTILO UNIVERSITÁRIA, SEM BRAÇO - ALTURA: 0,80CM - TAMPO 0,45CM X 0,43CM, EM MADEIRA DE...	UFVJM (ADMINISTRATIVO I - CAMPUS II)	R\$52.85	29/08/2003
9567	CADEIRA DE MADEIRA - ESTILO UNIVERSITÁRIA CADEIRA FIXA PARA BIBLIOTECA, ESTILO UNIVERSITÁRIA, SEM BRAÇO - ALTURA: 0,80CM - TAMPO 0,45CM X 0,43CM, EM MADEIRA DE...	PROAD ((RESTAURANTE - CAMPUS JK))	R\$52.85	29/08/2003
9568	CADEIRA DE MADEIRA - ESTILO UNIVERSITÁRIA CADEIRA FIXA PARA BIBLIOTECA, ESTILO UNIVERSITÁRIA, SEM BRAÇO - ALTURA: 0,80CM - TAMPO 0,45CM X 0,43CM, EM MADEIRA DE...	UFVJM (ADMINISTRATIVO I - CAMPUS II)	R\$52.85	29/08/2003
9569	CADEIRA DE MADEIRA - ESTILO UNIVERSITÁRIA CADEIRA FIXA PARA BIBLIOTECA, ESTILO UNIVERSITÁRIA, SEM BRAÇO - ALTURA: 0,80CM - TAMPO 0,45CM X 0,43CM, EM MADEIRA DE...	UFVJM (ADMINISTRATIVO I - CAMPUS II)	R\$52.85	29/08/2003
9570	CADEIRA DE MADEIRA - ESTILO UNIVERSITÁRIA CADEIRA FIXA PARA BIBLIOTECA, ESTILO UNIVERSITÁRIA, SEM BRAÇO - ALTURA: 0,80CM - TAMPO 0,45CM X 0,43CM, EM MADEIRA DE...	UFVJM (ADMINISTRATIVO I - CAMPUS II)	R\$52.85	29/08/2003
9571	CADEIRA DE MADEIRA - ESTILO UNIVERSITÁRIA CADEIRA FIXA PARA BIBLIOTECA, ESTILO UNIVERSITÁRIA, SEM BRAÇO - ALTURA: 0,80CM - TAMPO 0,45CM X 0,43CM, EM MADEIRA DE...	UFVJM (ADMINISTRATIVO I - CAMPUS II)	R\$52.85	29/08/2003

Relatório de todos os bens da UFVJM

Nº Bem	Descrição	Localização	Valor Aquisição	Data Aquisição
9572	CADEIRA DE MADEIRA - ESTILO UNIVERSITÁRIA CADEIRA FIXA PARA BIBLIOTECA, ESTILO UNIVERSITÁRIA, SEM BRAÇO - ALTURA: 0,80CM - TAMPO 0,45CM X 0,43CM, EM MADEIRA DE...	UFVJM (ADMINISTRATIVO I - CAMPUS II)	R\$52.85	29/08/2003
9573	CADEIRA DE MADEIRA - ESTILO UNIVERSITÁRIA CADEIRA FIXA PARA BIBLIOTECA, ESTILO UNIVERSITÁRIA, SEM BRAÇO - ALTURA: 0,80CM - TAMPO 0,45CM X 0,43CM, EM MADEIRA DE...	UFVJM (ADMINISTRATIVO I - CAMPUS II)	R\$52.85	29/08/2003
9574	CADEIRA DE MADEIRA - ESTILO UNIVERSITÁRIA CADEIRA FIXA PARA BIBLIOTECA, ESTILO UNIVERSITÁRIA, SEM BRAÇO - ALTURA: 0,80CM - TAMPO 0,45CM X 0,43CM, EM MADEIRA DE...	UFVJM (ADMINISTRATIVO I - CAMPUS II)	R\$52.85	29/08/2003
9575	CADEIRA DE MADEIRA - ESTILO UNIVERSITÁRIA CADEIRA FIXA PARA BIBLIOTECA, ESTILO UNIVERSITÁRIA, SEM BRAÇO - ALTURA: 0,80CM - TAMPO 0,45CM X 0,43CM, EM MADEIRA DE...	SUB (BIBLIOTECA - CAMPUS II)	R\$52.85	29/08/2003
9576	CADEIRA DE MADEIRA - ESTILO UNIVERSITÁRIA CADEIRA FIXA PARA BIBLIOTECA, ESTILO UNIVERSITÁRIA, SEM BRAÇO - ALTURA: 0,80CM - TAMPO 0,45CM X 0,43CM, EM MADEIRA DE...	NUT ((LAB. TECNOLOGIA E BIOMASSA DO CERRADO/CAFÉ - NUT))	R\$52.85	29/08/2003
9577	CADEIRA DE MADEIRA - ESTILO UNIVERSITÁRIA CADEIRA FIXA PARA BIBLIOTECA, ESTILO UNIVERSITÁRIA, SEM BRAÇO - ALTURA: 0,80CM - TAMPO 0,45CM X 0,43CM, EM MADEIRA DE...	UFVJM (RESTAURANTE - CAMPUS II)	R\$52.85	29/08/2003
9578	CADEIRA CADEIRA PARA BIBLIOTECA ESTILO UNIVERSITÁRIO SEM BRAÇO, ALTURA 0,80 CM, TAMPO 0,45CM X 0,43CM, ACABAMENTO PU NATURAL FOSCO EM MADEIRA SECA EM ESTUFA.	PROCAMPO ((PROCAMPO - CAMPUS JK))	R\$52.85	29/08/2003
9579	CADEIRA DE MADEIRA - ESTILO UNIVERSITÁRIA CADEIRA FIXA PARA BIBLIOTECA, ESTILO UNIVERSITÁRIA, SEM BRAÇO - ALTURA: 0,80CM - TAMPO 0,45CM X 0,43CM, EM MADEIRA DE...	PROACE ((PAVILHÃO DE AULAS II - PAV II/ PROACE))	R\$52.85	29/08/2003
9580	CADEIRA DE MADEIRA - ESTILO UNIVERSITÁRIA CADEIRA FIXA PARA BIBLIOTECA, ESTILO UNIVERSITÁRIA, SEM BRAÇO	FCA (LAB. DE TOPOGRAFIA - SL 93 - AGRÁRIAS - CAMPUS II)	R\$52.85	29/08/2003

Relatório de todos os bens da UFVJM

Nº Bem	Descrição	Localização	Valor Aquisição	Data Aquisição
9580	- ALTURA: 0,80CM - TAMPO 0,45CM X 0,43CM, EM MADEIRA DE...	FCA (LAB. DE TOPOGRAFIA - SL 93 - AGRÁRIAS - CAMPUS II)	R\$52.85	29/08/2003
9581	CADEIRA DE MADEIRA - ESTILO UNIVERSITÁRIA CADEIRA FIXA PARA BIBLIOTECA, ESTILO UNIVERSITÁRIA, SEM BRAÇO - ALTURA: 0,80CM - TAMPO 0,45CM X 0,43CM, EM MADEIRA DE...	PRPPG (SALA DO MESTRADO PRODUÇÃO VEGETAL - CAMPUS II)	R\$52.85	29/08/2003
9582	CADEIRA DE MADEIRA - ESTILO UNIVERSITÁRIA CADEIRA FIXA PARA BIBLIOTECA, ESTILO UNIVERSITÁRIA, SEM BRAÇO - ALTURA: 0,80CM - TAMPO 0,45CM X 0,43CM, EM MADEIRA DE...	PRPPG (SALA DO MESTRADO PRODUÇÃO VEGETAL - CAMPUS II)	R\$52.85	29/08/2003
9583	CADEIRA PARA BIBLIOTECA ESTILO UNIVERSITARIO SEM BRAÇO, ALTURA 0,80 CM, TAMPO 0,45CM X 0,43CM, ACABAMENTO PU NATURAL FOSCO MADEIRA SECA EM ESTUFA.	FCA (LAB. DE BOTÂNICA - AGRÁRIAS - CAMPUS II)	R\$52.85	29/08/2003
9584	CADEIRA DE MADEIRA - ESTILO UNIVERSITÁRIA CADEIRA FIXA PARA BIBLIOTECA, ESTILO UNIVERSITÁRIA, SEM BRAÇO - ALTURA: 0,80CM - TAMPO 0,45CM X 0,43CM, EM MADEIRA DE...	CITEC ((CITEC - PAV I))	R\$52.85	29/08/2003
9585	CADEIRA DE MADEIRA - ESTILO UNIVERSITÁRIA CADEIRA FIXA PARA BIBLIOTECA, ESTILO UNIVERSITÁRIA, SEM BRAÇO - ALTURA: 0,80CM - TAMPO 0,45CM X 0,43CM, EM MADEIRA DE...	PROGRAD ((PAVILHÃO DE AULAS I- CAMPUS JK))	R\$52.85	29/08/2003
9586	CADEIRA DE MADEIRA - ESTILO UNIVERSITÁRIA CADEIRA FIXA PARA BIBLIOTECA, ESTILO UNIVERSITÁRIA, SEM BRAÇO - ALTURA: 0,80CM - TAMPO 0,45CM X 0,43CM, EM MADEIRA DE...	FAMED ((PSF- BAIRO JARDIM IMPERIAL))	R\$52.85	29/08/2003
9587	CADEIRA DE MADEIRA - ESTILO UNIVERSITÁRIA CADEIRA FIXA PARA BIBLIOTECA, ESTILO UNIVERSITÁRIA, SEM BRAÇO - ALTURA: 0,80CM - TAMPO 0,45CM X 0,43CM, EM MADEIRA DE...	FCA (SALA DOS PROFESSORES - AGRÁRIAS - CAMPUS II)	R\$52.85	29/08/2003
9588	CADEIRA DE MADEIRA - ESTILO UNIVERSITÁRIA CADEIRA FIXA PARA BIBLIOTECA, ESTILO UNIVERSITÁRIA, SEM BRAÇO - ALTURA: 0,80CM - TAMPO 0,45CM X 0,43CM, EM MADEIRA DE...	JANAÚBA (PAVILHÃO DE AULAS - HALL 1º ANDAR)	R\$52.85	29/08/2003
9589	CADEIRA DE MADEIRA - ESTILO UNIVERSITÁRIA CADEIRA FIXA PARA	UFVJM (RESTAURANTE - CAMPUS II)	R\$52.85	29/08/2003

Relatório de todos os bens da UFVJM

Nº Bem	Descrição	Localização	Valor Aquisição	Data Aquisição
9589	BIBLIOTECA, ESTILO UNIVERSITÁRIA, SEM BRAÇO - ALTURA: 0,80CM - TAMPO 0,45CM X 0,43CM, EM MADEIRA DE...	UFVJM (RESTAURANTE - CAMPUS II)	R\$52.85	29/08/2003
9590	CADEIRA DE MADEIRA - ESTILO UNIVERSITÁRIA CADEIRA FIXA PARA BIBLIOTECA, ESTILO UNIVERSITÁRIA, SEM BRAÇO - ALTURA: 0,80CM - TAMPO 0,45CM X 0,43CM, EM MADEIRA DE...	UFVJM (RESTAURANTE - CAMPUS II)	R\$52.85	29/08/2003
9591	CADEIRA DE MADEIRA - ESTILO UNIVERSITÁRIA CADEIRA FIXA PARA BIBLIOTECA, ESTILO UNIVERSITÁRIA, SEM BRAÇO - ALTURA: 0,80CM - TAMPO 0,45CM X 0,43CM, EM MADEIRA DE...	UFVJM (RESTAURANTE - CAMPUS II)	R\$52.85	29/08/2003
9592	CADEIRA DE MADEIRA - ESTILO UNIVERSITÁRIA CADEIRA FIXA PARA BIBLIOTECA, ESTILO UNIVERSITÁRIA, SEM BRAÇO - ALTURA: 0,80CM - TAMPO 0,45CM X 0,43CM, EM MADEIRA DE...	UFVJM (RESTAURANTE - CAMPUS II)	R\$52.85	29/08/2003
9593	CADEIRA PARA BIBLIOTECA ESTILO UNIVERSITARIO SEM BRACO, ALTURA 0,80 CM, TAMPO 0,45CM X 0,43CM, ACABAMENTO PU NATURAL FOSCO MADEIRA SECA EM ESTUFA.	FCBS (LAB. DE ELETROTERRAPIA-FISIOTERRAPIA - CAMPUS II)	R\$52.85	29/08/2003
9594	CADEIRA DE MADEIRA - ESTILO UNIVERSITÁRIA CADEIRA FIXA PARA BIBLIOTECA, ESTILO UNIVERSITÁRIA, SEM BRAÇO - ALTURA: 0,80CM - TAMPO 0,45CM X 0,43CM, EM MADEIRA DE...	FCBS (LAB. DE NEUROPEDIATRIA - FISIOTERRAPIA - CAMPUS II)	R\$52.85	29/08/2003
9595	CADEIRA DE MADEIRA - ESTILO UNIVERSITÁRIA CADEIRA FIXA PARA BIBLIOTECA, ESTILO UNIVERSITÁRIA, SEM BRAÇO - ALTURA: 0,80CM - TAMPO 0,45CM X 0,43CM, EM MADEIRA DE...	FCBS (CONSULTÓRIO AVALIAÇÃO 03- FISIOTERRAPIA - CAMPUS II)	R\$52.85	29/08/2003
9596	CADEIRA DE MADEIRA - ESTILO UNIVERSITÁRIA CADEIRA FIXA PARA BIBLIOTECA, ESTILO UNIVERSITÁRIA, SEM BRAÇO - ALTURA: 0,80CM - TAMPO 0,45CM X 0,43CM, EM MADEIRA DE...	FCA (LAB. DE TOPOGRAFIA - SL 93 - AGRÁRIAS - CAMPUS II)	R\$52.85	29/08/2003
9597	CADEIRA PARA BIBLIOTECA ESTILO UNIVERSITARIO SEM BRACO, ALTURA 0,80 CM, TAMPO 0,45CM X 0,43CM, ACABAMENTO PU NATURAL FOSCO MADEIRA SECA EM ESTUFA.	FCBS (LAB. DE NEUROLOGIA ADULTO - FISIOTERRAPIA -CAMPUSII)	R\$52.85	29/08/2003
9598	CADEIRA DE MADEIRA - ESTILO UNIVERSITÁRIA	FIT ((COPA 1/FISIOTERRAPIA))	R\$52.85	29/08/2003

Relatório de todos os bens da UFVJM

Nº Bem	Descrição	Localização	Valor Aquisição	Data Aquisição
9598	CADEIRA FIXA PARA BIBLIOTECA, ESTILO UNIVERSITÁRIA, SEM BRAÇO - ALTURA: 0,80CM - TAMPO 0,45CM X 0,43CM, EM MADEIRA DE...	FIT ((COPA 1/FISIOTERAPIA))	R\$52.85	29/08/2003
9599	CADEIRA PARA BIBLIOTECA ESTILO UNIVERSITARIO SEM BRAÇO, ALTURA 0,80 CM, TAMPO 0,45CM X 0,43CM, ACABAMENTO PU NATURAL FOSCO MADEIRA SECA EM ESTUFA.	FCBS (LAB. DE ELETROTERRAPIA-FISIOTERAPIA - CAMPUS II)	R\$52.85	29/08/2003
9600	CADEIRA DE MADEIRA - ESTILO UNIVERSITÁRIA CADEIRA FIXA PARA BIBLIOTECA, ESTILO UNIVERSITÁRIA, SEM BRAÇO - ALTURA: 0,80CM - TAMPO 0,45CM X 0,43CM, EM MADEIRA DE...	FCBS (CONSULTÓRIO AVALIAÇÃO 03- FISIOTERAPIA - CAMPUS II)	R\$52.85	29/08/2003
9601	CADEIRA DE MADEIRA - ESTILO UNIVERSITÁRIA CADEIRA FIXA PARA BIBLIOTECA, ESTILO UNIVERSITÁRIA, SEM BRAÇO - ALTURA: 0,80CM - TAMPO 0,45CM X 0,43CM, EM MADEIRA DE...	UFVJM (CAMPUS II JUSCELINO KUBITSCHKE)	R\$52.85	29/08/2003
9602	CADEIRA DE MADEIRA - ESTILO UNIVERSITÁRIA CADEIRA FIXA PARA BIBLIOTECA, ESTILO UNIVERSITÁRIA, SEM BRAÇO - ALTURA: 0,80CM - TAMPO 0,45CM X 0,43CM, EM MADEIRA DE...	UFVJM (CAMPUS II JUSCELINO KUBITSCHKE)	R\$52.85	29/08/2003
9603	CADEIRA DE MADEIRA - ESTILO UNIVERSITÁRIA CADEIRA FIXA PARA BIBLIOTECA, ESTILO UNIVERSITÁRIA, SEM BRAÇO - ALTURA: 0,80CM - TAMPO 0,45CM X 0,43CM, EM MADEIRA DE...	UFVJM (CAMPUS II JUSCELINO KUBITSCHKE)	R\$52.85	29/08/2003
9604	CADEIRA DE MADEIRA - ESTILO UNIVERSITÁRIA CADEIRA FIXA PARA BIBLIOTECA, ESTILO UNIVERSITÁRIA, SEM BRAÇO - ALTURA: 0,80CM - TAMPO 0,45CM X 0,43CM, EM MADEIRA DE...	UFVJM (CAMPUS II JUSCELINO KUBITSCHKE)	R\$52.85	29/08/2003
9605	CADEIRA DE MADEIRA - ESTILO UNIVERSITÁRIA CADEIRA FIXA PARA BIBLIOTECA, ESTILO UNIVERSITÁRIA, SEM BRAÇO - ALTURA: 0,80CM - TAMPO 0,45CM X 0,43CM, EM MADEIRA DE...	UFVJM (CAMPUS II JUSCELINO KUBITSCHKE)	R\$52.85	29/08/2003
9606	CADEIRA DE MADEIRA - ESTILO UNIVERSITÁRIA CADEIRA FIXA PARA BIBLIOTECA, ESTILO UNIVERSITÁRIA, SEM BRAÇO - ALTURA: 0,80CM - TAMPO 0,45CM X 0,43CM, EM MADEIRA DE...	UFVJM (CAMPUS II JUSCELINO KUBITSCHKE)	R\$52.85	29/08/2003

Relatório de todos os bens da UFVJM

Nº Bem	Descrição	Localização	Valor Aquisição	Data Aquisição
9607	CADEIRA DE MADEIRA - ESTILO UNIVERSITÁRIA CADEIRA FIXA PARA BIBLIOTECA, ESTILO UNIVERSITÁRIA, SEM BRAÇO - ALTURA: 0,80CM - TAMPO 0,45CM X 0,43CM, EM MADEIRA DE...	UFVJM (CAMPUS II JUSCELINO KUBITSCHKEK)	R\$52.85	29/08/2003
9608	CADEIRA DE MADEIRA - ESTILO UNIVERSITÁRIA CADEIRA FIXA PARA BIBLIOTECA, ESTILO UNIVERSITÁRIA, SEM BRAÇO - ALTURA: 0,80CM - TAMPO 0,45CM X 0,43CM, EM MADEIRA DE...	UFVJM (CAMPUS II JUSCELINO KUBITSCHKEK)	R\$52.85	29/08/2003
9609	CADEIRA DE MADEIRA - ESTILO UNIVERSITÁRIA CADEIRA FIXA PARA BIBLIOTECA, ESTILO UNIVERSITÁRIA, SEM BRAÇO - ALTURA: 0,80CM - TAMPO 0,45CM X 0,43CM, EM MADEIRA DE...	UFVJM (CAMPUS II JUSCELINO KUBITSCHKEK)	R\$52.85	29/08/2003
9610	CADEIRA DE MADEIRA - ESTILO UNIVERSITÁRIA CADEIRA FIXA PARA BIBLIOTECA, ESTILO UNIVERSITÁRIA, SEM BRAÇO - ALTURA: 0,80CM - TAMPO 0,45CM X 0,43CM, EM MADEIRA DE...	UFVJM (CAMPUS II JUSCELINO KUBITSCHKEK)	R\$52.85	29/08/2003
9611	CADEIRA DE MADEIRA - ESTILO UNIVERSITÁRIA CADEIRA FIXA PARA BIBLIOTECA, ESTILO UNIVERSITÁRIA, SEM BRAÇO - ALTURA: 0,80CM - TAMPO 0,45CM X 0,43CM, EM MADEIRA DE...	UFVJM (CAMPUS II JUSCELINO KUBITSCHKEK)	R\$52.85	29/08/2003
9612	CADEIRA DE MADEIRA - ESTILO UNIVERSITÁRIA CADEIRA FIXA PARA BIBLIOTECA, ESTILO UNIVERSITÁRIA, SEM BRAÇO - ALTURA: 0,80CM - TAMPO 0,45CM X 0,43CM, EM MADEIRA DE...	UFVJM (CAMPUS II JUSCELINO KUBITSCHKEK)	R\$52.85	29/08/2003
9613	CADEIRA DE MADEIRA - ESTILO UNIVERSITÁRIA CADEIRA FIXA PARA BIBLIOTECA, ESTILO UNIVERSITÁRIA, SEM BRAÇO - ALTURA: 0,80CM - TAMPO 0,45CM X 0,43CM, EM MADEIRA DE...	UFVJM (CAMPUS II JUSCELINO KUBITSCHKEK)	R\$52.85	29/08/2003
9614	CADEIRA DE MADEIRA - ESTILO UNIVERSITÁRIA CADEIRA FIXA PARA BIBLIOTECA, ESTILO UNIVERSITÁRIA, SEM BRAÇO - ALTURA: 0,80CM - TAMPO 0,45CM X 0,43CM, EM MADEIRA DE...	UFVJM (CAMPUS II JUSCELINO KUBITSCHKEK)	R\$52.85	29/08/2003
9615	CADEIRA DE MADEIRA - ESTILO UNIVERSITÁRIA CADEIRA FIXA PARA BIBLIOTECA, ESTILO UNIVERSITÁRIA, SEM BRAÇO	UFVJM (CAMPUS II JUSCELINO KUBITSCHKEK)	R\$52.85	29/08/2003

Relatório de todos os bens da UFVJM

Nº Bem	Descrição	Localização	Valor Aquisição	Data Aquisição
9615	- ALTURA: 0,80CM - TAMPO 0,45CM X 0,43CM, EM MADEIRA DE...	UFVJM (CAMPUS II JUSCELINO KUBITSCHKE)	R\$52.85	29/08/2003
9616	CADEIRA DE MADEIRA - ESTILO UNIVERSITÁRIA CADEIRA FIXA PARA BIBLIOTECA, ESTILO UNIVERSITÁRIA, SEM BRAÇO - ALTURA: 0,80CM - TAMPO 0,45CM X 0,43CM, EM MADEIRA DE...	UFVJM (CAMPUS II JUSCELINO KUBITSCHKE)	R\$52.85	29/08/2003
9617	CADEIRA DE MADEIRA - ESTILO UNIVERSITÁRIA CADEIRA FIXA PARA BIBLIOTECA, ESTILO UNIVERSITÁRIA, SEM BRAÇO - ALTURA: 0,80CM - TAMPO 0,45CM X 0,43CM, EM MADEIRA DE...	UFVJM (CAMPUS II JUSCELINO KUBITSCHKE)	R\$52.85	29/08/2003
9618	CADEIRA DE MADEIRA - ESTILO UNIVERSITÁRIA CADEIRA FIXA PARA BIBLIOTECA, ESTILO UNIVERSITÁRIA, SEM BRAÇO - ALTURA: 0,80CM - TAMPO 0,45CM X 0,43CM, EM MADEIRA DE...	UFVJM (CAMPUS II JUSCELINO KUBITSCHKE)	R\$52.85	29/08/2003
9619	CADEIRA DE MADEIRA - ESTILO UNIVERSITÁRIA CADEIRA FIXA PARA BIBLIOTECA, ESTILO UNIVERSITÁRIA, SEM BRAÇO - ALTURA: 0,80CM - TAMPO 0,45CM X 0,43CM, EM MADEIRA DE...	UFVJM (CAMPUS II JUSCELINO KUBITSCHKE)	R\$52.85	29/08/2003
9620	CADEIRA DE MADEIRA - ESTILO UNIVERSITÁRIA CADEIRA FIXA PARA BIBLIOTECA, ESTILO UNIVERSITÁRIA, SEM BRAÇO - ALTURA: 0,80CM - TAMPO 0,45CM X 0,43CM, EM MADEIRA DE...	UFVJM (CAMPUS II JUSCELINO KUBITSCHKE)	R\$52.85	29/08/2003
9621	CADEIRA DE MADEIRA - ESTILO UNIVERSITÁRIA CADEIRA FIXA PARA BIBLIOTECA, ESTILO UNIVERSITÁRIA, SEM BRAÇO - ALTURA: 0,80CM - TAMPO 0,45CM X 0,43CM, EM MADEIRA DE...	UFVJM (CAMPUS II JUSCELINO KUBITSCHKE)	R\$52.85	29/08/2003
9622	CADEIRA DE MADEIRA - ESTILO UNIVERSITÁRIA CADEIRA FIXA PARA BIBLIOTECA, ESTILO UNIVERSITÁRIA, SEM BRAÇO - ALTURA: 0,80CM - TAMPO 0,45CM X 0,43CM, EM MADEIRA DE...	UFVJM (CAMPUS II JUSCELINO KUBITSCHKE)	R\$52.85	29/08/2003
9623	CADEIRA DE MADEIRA - ESTILO UNIVERSITÁRIA CADEIRA FIXA PARA BIBLIOTECA, ESTILO UNIVERSITÁRIA, SEM BRAÇO - ALTURA: 0,80CM - TAMPO 0,45CM X 0,43CM, EM MADEIRA DE...	UFVJM (CAMPUS II JUSCELINO KUBITSCHKE)	R\$52.85	29/08/2003
9624	CADEIRA DE MADEIRA - ESTILO UNIVERSITÁRIA	UFVJM (CAMPUS II JUSCELINO KUBITSCHKE)	R\$52.85	29/08/2003

Relatório de todos os bens da UFVJM

Nº Bem	Descrição	Localização	Valor Aquisição	Data Aquisição
9624	CADEIRA FIXA PARA BIBLIOTECA, ESTILO UNIVERSITÁRIA, SEM BRAÇO - ALTURA: 0,80CM - TAMPO 0,45CM X 0,43CM, EM MADEIRA DE...	UFVJM (CAMPUS II JUSCELINO KUBITSCHKEK)	R\$52.85	29/08/2003
9625	CADEIRA DE MADEIRA - ESTILO UNIVERSITÁRIA CADEIRA FIXA PARA BIBLIOTECA, ESTILO UNIVERSITÁRIA, SEM BRAÇO - ALTURA: 0,80CM - TAMPO 0,45CM X 0,43CM, EM MADEIRA DE...	UFVJM (CAMPUS II JUSCELINO KUBITSCHKEK)	R\$52.85	29/08/2003
9626	CADEIRA DE MADEIRA - ESTILO UNIVERSITÁRIA CADEIRA FIXA PARA BIBLIOTECA, ESTILO UNIVERSITÁRIA, SEM BRAÇO - ALTURA: 0,80CM - TAMPO 0,45CM X 0,43CM, EM MADEIRA DE...	UFVJM (CAMPUS II JUSCELINO KUBITSCHKEK)	R\$52.85	29/08/2003
9627	CADEIRA DE MADEIRA - ESTILO UNIVERSITÁRIA CADEIRA FIXA PARA BIBLIOTECA, ESTILO UNIVERSITÁRIA, SEM BRAÇO - ALTURA: 0,80CM - TAMPO 0,45CM X 0,43CM, EM MADEIRA DE...	UFVJM (CAMPUS II JUSCELINO KUBITSCHKEK)	R\$52.85	29/08/2003
9628	CADEIRA DE MADEIRA - ESTILO UNIVERSITÁRIA CADEIRA FIXA PARA BIBLIOTECA, ESTILO UNIVERSITÁRIA, SEM BRAÇO - ALTURA: 0,80CM - TAMPO 0,45CM X 0,43CM, EM MADEIRA DE...	UFVJM (CAMPUS II JUSCELINO KUBITSCHKEK)	R\$52.85	29/08/2003
9629	CADEIRA DE MADEIRA - ESTILO UNIVERSITÁRIA CADEIRA FIXA PARA BIBLIOTECA, ESTILO UNIVERSITÁRIA, SEM BRAÇO - ALTURA: 0,80CM - TAMPO 0,45CM X 0,43CM, EM MADEIRA DE...	UFVJM (CAMPUS II JUSCELINO KUBITSCHKEK)	R\$52.85	29/08/2003
9630	CADEIRA DE MADEIRA - ESTILO UNIVERSITÁRIA CADEIRA FIXA PARA BIBLIOTECA, ESTILO UNIVERSITÁRIA, SEM BRAÇO - ALTURA: 0,80CM - TAMPO 0,45CM X 0,43CM, EM MADEIRA DE...	UFVJM (CAMPUS II JUSCELINO KUBITSCHKEK)	R\$52.85	29/08/2003
9631	CADEIRA DE MADEIRA - ESTILO UNIVERSITÁRIA CADEIRA FIXA PARA BIBLIOTECA, ESTILO UNIVERSITÁRIA, SEM BRAÇO - ALTURA: 0,80CM - TAMPO 0,45CM X 0,43CM, EM MADEIRA DE...	UFVJM (CAMPUS II JUSCELINO KUBITSCHKEK)	R\$52.85	29/08/2003
9632	CADEIRA DE MADEIRA - ESTILO UNIVERSITÁRIA CADEIRA FIXA PARA BIBLIOTECA, ESTILO UNIVERSITÁRIA, SEM BRAÇO - ALTURA: 0,80CM - TAMPO 0,45CM X 0,43CM, EM	UFVJM (CAMPUS II JUSCELINO KUBITSCHKEK)	R\$52.85	29/08/2003

Relatório de todos os bens da UFVJM

Nº Bem	Descrição	Localização	Valor Aquisição	Data Aquisição
9632	MADEIRA DE...	UFVJM (CAMPUS II JUSCELINO KUBITSCHKE)	R\$52.85	29/08/2003
9633	CADEIRA DE MADEIRA - ESTILO UNIVERSITÁRIA CADEIRA FIXA PARA BIBLIOTECA, ESTILO UNIVERSITÁRIA, SEM BRAÇO - ALTURA: 0,80CM - TAMPO 0,45CM X 0,43CM, EM MADEIRA DE...	UFVJM (CAMPUS II JUSCELINO KUBITSCHKE)	R\$52.85	29/08/2003
9634	CADEIRA DE MADEIRA - ESTILO UNIVERSITÁRIA CADEIRA FIXA PARA BIBLIOTECA, ESTILO UNIVERSITÁRIA, SEM BRAÇO - ALTURA: 0,80CM - TAMPO 0,45CM X 0,43CM, EM MADEIRA DE...	UFVJM (CAMPUS II JUSCELINO KUBITSCHKE)	R\$52.85	29/08/2003
9635	CADEIRA DE MADEIRA - ESTILO UNIVERSITÁRIA CADEIRA FIXA PARA BIBLIOTECA, ESTILO UNIVERSITÁRIA, SEM BRAÇO - ALTURA: 0,80CM - TAMPO 0,45CM X 0,43CM, EM MADEIRA DE...	UFVJM (CAMPUS II JUSCELINO KUBITSCHKE)	R\$52.85	29/08/2003
9636	CADEIRA DE MADEIRA - ESTILO UNIVERSITÁRIA CADEIRA FIXA PARA BIBLIOTECA, ESTILO UNIVERSITÁRIA, SEM BRAÇO - ALTURA: 0,80CM - TAMPO 0,45CM X 0,43CM, EM MADEIRA DE...	UFVJM (CAMPUS II JUSCELINO KUBITSCHKE)	R\$52.85	29/08/2003
9637	CADEIRA DE MADEIRA - ESTILO UNIVERSITÁRIA CADEIRA FIXA PARA BIBLIOTECA, ESTILO UNIVERSITÁRIA, SEM BRAÇO - ALTURA: 0,80CM - TAMPO 0,45CM X 0,43CM, EM MADEIRA DE...	UFVJM (CAMPUS II JUSCELINO KUBITSCHKE)	R\$52.85	29/08/2003
9638	CADEIRA DE MADEIRA - ESTILO UNIVERSITÁRIA CADEIRA FIXA PARA BIBLIOTECA, ESTILO UNIVERSITÁRIA, SEM BRAÇO - ALTURA: 0,80CM - TAMPO 0,45CM X 0,43CM, EM MADEIRA DE...	UFVJM (CAMPUS II JUSCELINO KUBITSCHKE)	R\$52.85	29/08/2003
9639	CADEIRA DE MADEIRA - ESTILO UNIVERSITÁRIA CADEIRA FIXA PARA BIBLIOTECA, ESTILO UNIVERSITÁRIA, SEM BRAÇO - ALTURA: 0,80CM - TAMPO 0,45CM X 0,43CM, EM MADEIRA DE...	UFVJM (CAMPUS II JUSCELINO KUBITSCHKE)	R\$52.85	29/08/2003
9640	CADEIRA DE MADEIRA - ESTILO UNIVERSITÁRIA CADEIRA FIXA PARA BIBLIOTECA, ESTILO UNIVERSITÁRIA, SEM BRAÇO - ALTURA: 0,80CM - TAMPO 0,45CM X 0,43CM, EM MADEIRA DE...	UFVJM (CAMPUS II JUSCELINO KUBITSCHKE)	R\$52.85	29/08/2003
9641	CADEIRA DE MADEIRA - ESTILO UNIVERSITÁRIA CADEIRA FIXA PARA	UFVJM (CAMPUS II JUSCELINO KUBITSCHKE)	R\$52.85	29/08/2003

Relatório de todos os bens da UFVJM

Nº Bem	Descrição	Localização	Valor Aquisição	Data Aquisição
9641	BIBLIOTECA, ESTILO UNIVERSITÁRIA, SEM BRAÇO - ALTURA: 0,80CM - TAMPO 0,45CM X 0,43CM, EM MADEIRA DE...	UFVJM (CAMPUS II JUSCELINO KUBITSCHKE)	R\$52.85	29/08/2003
9642	CADEIRA DE MADEIRA - ESTILO UNIVERSITÁRIA CADEIRA FIXA PARA BIBLIOTECA, ESTILO UNIVERSITÁRIA, SEM BRAÇO - ALTURA: 0,80CM - TAMPO 0,45CM X 0,43CM, EM MADEIRA DE...	UFVJM (CAMPUS II JUSCELINO KUBITSCHKE)	R\$52.85	29/08/2003
9643	CADEIRA DE MADEIRA - ESTILO UNIVERSITÁRIA CADEIRA FIXA PARA BIBLIOTECA, ESTILO UNIVERSITÁRIA, SEM BRAÇO - ALTURA: 0,80CM - TAMPO 0,45CM X 0,43CM, EM MADEIRA DE...	UFVJM (CAMPUS II JUSCELINO KUBITSCHKE)	R\$52.85	29/08/2003
9644	CADEIRA DE MADEIRA - ESTILO UNIVERSITÁRIA CADEIRA FIXA PARA BIBLIOTECA, ESTILO UNIVERSITÁRIA, SEM BRAÇO - ALTURA: 0,80CM - TAMPO 0,45CM X 0,43CM, EM MADEIRA DE...	UFVJM (CAMPUS II JUSCELINO KUBITSCHKE)	R\$52.85	29/08/2003
9645	CADEIRA DE MADEIRA - ESTILO UNIVERSITÁRIA CADEIRA FIXA PARA BIBLIOTECA, ESTILO UNIVERSITÁRIA, SEM BRAÇO - ALTURA: 0,80CM - TAMPO 0,45CM X 0,43CM, EM MADEIRA DE...	UFVJM (CAMPUS II JUSCELINO KUBITSCHKE)	R\$52.85	29/08/2003
9646	CADEIRA DE MADEIRA - ESTILO UNIVERSITÁRIA CADEIRA FIXA PARA BIBLIOTECA, ESTILO UNIVERSITÁRIA, SEM BRAÇO - ALTURA: 0,80CM - TAMPO 0,45CM X 0,43CM, EM MADEIRA DE...	UFVJM (CAMPUS II JUSCELINO KUBITSCHKE)	R\$52.85	29/08/2003
9647	CADEIRA DE MADEIRA - ESTILO UNIVERSITÁRIA CADEIRA FIXA PARA BIBLIOTECA, ESTILO UNIVERSITÁRIA, SEM BRAÇO - ALTURA: 0,80CM - TAMPO 0,45CM X 0,43CM, EM MADEIRA DE...	UFVJM (CAMPUS II JUSCELINO KUBITSCHKE)	R\$52.85	29/08/2003
9648	CADEIRA DE MADEIRA - ESTILO UNIVERSITÁRIA CADEIRA FIXA PARA BIBLIOTECA, ESTILO UNIVERSITÁRIA, SEM BRAÇO - ALTURA: 0,80CM - TAMPO 0,45CM X 0,43CM, EM MADEIRA DE...	UFVJM (CAMPUS II JUSCELINO KUBITSCHKE)	R\$52.85	29/08/2003
9649	CADEIRA DE MADEIRA - ESTILO UNIVERSITÁRIA CADEIRA FIXA PARA BIBLIOTECA, ESTILO UNIVERSITÁRIA, SEM BRAÇO - ALTURA: 0,80CM - TAMPO 0,45CM X 0,43CM, EM MADEIRA DE...	UFVJM (CAMPUS II JUSCELINO KUBITSCHKE)	R\$52.85	29/08/2003

Relatório de todos os bens da UFVJM

Nº Bem	Descrição	Localização	Valor Aquisição	Data Aquisição
9650	CADEIRA DE MADEIRA - ESTILO UNIVERSITÁRIA CADEIRA FIXA PARA BIBLIOTECA, ESTILO UNIVERSITÁRIA, SEM BRAÇO - ALTURA: 0,80CM - TAMPO 0,45CM X 0,43CM, EM MADEIRA DE...	BCJ (BIBLIOTECA - HALL)	R\$52.85	29/08/2003
9651	CADEIRA DE MADEIRA - ESTILO UNIVERSITÁRIA CADEIRA FIXA PARA BIBLIOTECA, ESTILO UNIVERSITÁRIA, SEM BRAÇO - ALTURA: 0,80CM - TAMPO 0,45CM X 0,43CM, EM MADEIRA DE...	UFVJM (CAMPUS II JUSCELINO KUBITSCHK)	R\$52.85	29/08/2003
9652	CADEIRA DE MADEIRA - ESTILO UNIVERSITÁRIA CADEIRA FIXA PARA BIBLIOTECA, ESTILO UNIVERSITÁRIA, SEM BRAÇO - ALTURA: 0,80CM - TAMPO 0,45CM X 0,43CM, EM MADEIRA DE...	UFVJM (CAMPUS II JUSCELINO KUBITSCHK)	R\$52.85	29/08/2003
9653	CADEIRA DE MADEIRA - ESTILO UNIVERSITÁRIA CADEIRA FIXA PARA BIBLIOTECA, ESTILO UNIVERSITÁRIA, SEM BRAÇO - ALTURA: 0,80CM - TAMPO 0,45CM X 0,43CM, EM MADEIRA DE...	UFVJM (CAMPUS II JUSCELINO KUBITSCHK)	R\$52.85	29/08/2003
9654	CADEIRA DE MADEIRA - ESTILO UNIVERSITÁRIA CADEIRA FIXA PARA BIBLIOTECA, ESTILO UNIVERSITÁRIA, SEM BRAÇO - ALTURA: 0,80CM - TAMPO 0,45CM X 0,43CM, EM MADEIRA DE...	UFVJM (CAMPUS II JUSCELINO KUBITSCHK)	R\$52.85	29/08/2003
9655	CADEIRA DE MADEIRA - ESTILO UNIVERSITÁRIA CADEIRA FIXA PARA BIBLIOTECA, ESTILO UNIVERSITÁRIA, SEM BRAÇO - ALTURA: 0,80CM - TAMPO 0,45CM X 0,43CM, EM MADEIRA DE...	UFVJM (CAMPUS II JUSCELINO KUBITSCHK)	R\$52.85	29/08/2003
9656	CADEIRA DE MADEIRA - ESTILO UNIVERSITÁRIA CADEIRA FIXA PARA BIBLIOTECA, ESTILO UNIVERSITÁRIA, SEM BRAÇO - ALTURA: 0,80CM - TAMPO 0,45CM X 0,43CM, EM MADEIRA DE...	UFVJM (CAMPUS II JUSCELINO KUBITSCHK)	R\$52.85	29/08/2003
9657	CADEIRA DE MADEIRA - ESTILO UNIVERSITÁRIA CADEIRA FIXA PARA BIBLIOTECA, ESTILO UNIVERSITÁRIA, SEM BRAÇO - ALTURA: 0,80CM - TAMPO 0,45CM X 0,43CM, EM MADEIRA DE...	UFVJM (CAMPUS II JUSCELINO KUBITSCHK)	R\$52.85	29/08/2003
9658	CADEIRA DE MADEIRA - ESTILO UNIVERSITÁRIA CADEIRA FIXA PARA BIBLIOTECA, ESTILO UNIVERSITÁRIA, SEM BRAÇO	UFVJM (CAMPUS II JUSCELINO KUBITSCHK)	R\$52.85	29/08/2003

Relatório de todos os bens da UFVJM

Nº Bem	Descrição	Localização	Valor Aquisição	Data Aquisição
9658	- ALTURA: 0,80CM - TAMPO 0,45CM X 0,43CM, EM MADEIRA DE...	UFVJM (CAMPUS II JUSCELINO KUBITSCHKEK)	R\$52.85	29/08/2003
9659	CADEIRA DE MADEIRA - ESTILO UNIVERSITÁRIA CADEIRA FIXA PARA BIBLIOTECA, ESTILO UNIVERSITÁRIA, SEM BRAÇO - ALTURA: 0,80CM - TAMPO 0,45CM X 0,43CM, EM MADEIRA DE...	UFVJM (CAMPUS II JUSCELINO KUBITSCHKEK)	R\$52.85	29/08/2003
9660	CADEIRA DE MADEIRA - ESTILO UNIVERSITÁRIA CADEIRA FIXA PARA BIBLIOTECA, ESTILO UNIVERSITÁRIA, SEM BRAÇO - ALTURA: 0,80CM - TAMPO 0,45CM X 0,43CM, EM MADEIRA DE...	UFVJM (CAMPUS II JUSCELINO KUBITSCHKEK)	R\$52.85	29/08/2003
9661	CADEIRA DE MADEIRA - ESTILO UNIVERSITÁRIA CADEIRA FIXA PARA BIBLIOTECA, ESTILO UNIVERSITÁRIA, SEM BRAÇO - ALTURA: 0,80CM - TAMPO 0,45CM X 0,43CM, EM MADEIRA DE...	UFVJM (CAMPUS II JUSCELINO KUBITSCHKEK)	R\$52.85	29/08/2003
9662	CADEIRA DE MADEIRA - ESTILO UNIVERSITÁRIA CADEIRA FIXA PARA BIBLIOTECA, ESTILO UNIVERSITÁRIA, SEM BRAÇO - ALTURA: 0,80CM - TAMPO 0,45CM X 0,43CM, EM MADEIRA DE...	UFVJM (CAMPUS II JUSCELINO KUBITSCHKEK)	R\$52.85	29/08/2003
9663	CADEIRA DE MADEIRA - ESTILO UNIVERSITÁRIA CADEIRA FIXA PARA BIBLIOTECA, ESTILO UNIVERSITÁRIA, SEM BRAÇO - ALTURA: 0,80CM - TAMPO 0,45CM X 0,43CM, EM MADEIRA DE...	UFVJM (CAMPUS II JUSCELINO KUBITSCHKEK)	R\$52.85	29/08/2003
9664	CADEIRA DE MADEIRA - ESTILO UNIVERSITÁRIA CADEIRA FIXA PARA BIBLIOTECA, ESTILO UNIVERSITÁRIA, SEM BRAÇO - ALTURA: 0,80CM - TAMPO 0,45CM X 0,43CM, EM MADEIRA DE...	UFVJM (CAMPUS II JUSCELINO KUBITSCHKEK)	R\$52.85	29/08/2003
9665	CADEIRA DE MADEIRA - ESTILO UNIVERSITÁRIA CADEIRA FIXA PARA BIBLIOTECA, ESTILO UNIVERSITÁRIA, SEM BRAÇO - ALTURA: 0,80CM - TAMPO 0,45CM X 0,43CM, EM MADEIRA DE...	UFVJM (CAMPUS II JUSCELINO KUBITSCHKEK)	R\$52.85	29/08/2003
9666	CADEIRA DE MADEIRA - ESTILO UNIVERSITÁRIA CADEIRA FIXA PARA BIBLIOTECA, ESTILO UNIVERSITÁRIA, SEM BRAÇO - ALTURA: 0,80CM - TAMPO 0,45CM X 0,43CM, EM MADEIRA DE...	UFVJM (CAMPUS II JUSCELINO KUBITSCHKEK)	R\$52.85	29/08/2003
9667	CADEIRA DE MADEIRA - ESTILO UNIVERSITÁRIA	UFVJM (CAMPUS II JUSCELINO KUBITSCHKEK)	R\$52.85	29/08/2003

Relatório de todos os bens da UFVJM

Nº Bem	Descrição	Localização	Valor Aquisição	Data Aquisição
9667	CADEIRA FIXA PARA BIBLIOTECA, ESTILO UNIVERSITÁRIA, SEM BRAÇO - ALTURA: 0,80CM - TAMPO 0,45CM X 0,43CM, EM MADEIRA DE...	UFVJM (CAMPUS II JUSCELINO KUBITSCHKE)	R\$52.85	29/08/2003
9668	CADEIRA DE MADEIRA - ESTILO UNIVERSITÁRIA CADEIRA FIXA PARA BIBLIOTECA, ESTILO UNIVERSITÁRIA, SEM BRAÇO - ALTURA: 0,80CM - TAMPO 0,45CM X 0,43CM, EM MADEIRA DE...	UFVJM (CAMPUS II JUSCELINO KUBITSCHKE)	R\$52.85	29/08/2003
9669	CADEIRA DE MADEIRA - ESTILO UNIVERSITÁRIA CADEIRA FIXA PARA BIBLIOTECA, ESTILO UNIVERSITÁRIA, SEM BRAÇO - ALTURA: 0,80CM - TAMPO 0,45CM X 0,43CM, EM MADEIRA DE...	UFVJM (CAMPUS II JUSCELINO KUBITSCHKE)	R\$52.85	29/08/2003
9670	CADEIRA DE MADEIRA - ESTILO UNIVERSITÁRIA CADEIRA FIXA PARA BIBLIOTECA, ESTILO UNIVERSITÁRIA, SEM BRAÇO - ALTURA: 0,80CM - TAMPO 0,45CM X 0,43CM, EM MADEIRA DE...	UFVJM (CAMPUS II JUSCELINO KUBITSCHKE)	R\$52.85	29/08/2003
9671	CADEIRA DE MADEIRA - ESTILO UNIVERSITÁRIA CADEIRA FIXA PARA BIBLIOTECA, ESTILO UNIVERSITÁRIA, SEM BRAÇO - ALTURA: 0,80CM - TAMPO 0,45CM X 0,43CM, EM MADEIRA DE...	UFVJM (CAMPUS II JUSCELINO KUBITSCHKE)	R\$52.85	29/08/2003
9672	CADEIRA DE MADEIRA - ESTILO UNIVERSITÁRIA CADEIRA FIXA PARA BIBLIOTECA, ESTILO UNIVERSITÁRIA, SEM BRAÇO - ALTURA: 0,80CM - TAMPO 0,45CM X 0,43CM, EM MADEIRA DE...	UFVJM (CAMPUS II JUSCELINO KUBITSCHKE)	R\$52.85	29/08/2003
9673	CADEIRA DE MADEIRA - ESTILO UNIVERSITÁRIA CADEIRA FIXA PARA BIBLIOTECA, ESTILO UNIVERSITÁRIA, SEM BRAÇO - ALTURA: 0,80CM - TAMPO 0,45CM X 0,43CM, EM MADEIRA DE...	UFVJM (CAMPUS II JUSCELINO KUBITSCHKE)	R\$52.85	29/08/2003
9674	CADEIRA DE MADEIRA - ESTILO UNIVERSITÁRIA CADEIRA FIXA PARA BIBLIOTECA, ESTILO UNIVERSITÁRIA, SEM BRAÇO - ALTURA: 0,80CM - TAMPO 0,45CM X 0,43CM, EM MADEIRA DE...	UFVJM (CAMPUS II JUSCELINO KUBITSCHKE)	R\$52.85	29/08/2003
9675	CADEIRA DE MADEIRA - ESTILO UNIVERSITÁRIA CADEIRA FIXA PARA BIBLIOTECA, ESTILO UNIVERSITÁRIA, SEM BRAÇO - ALTURA: 0,80CM - TAMPO 0,45CM X 0,43CM, EM	UFVJM (CAMPUS II JUSCELINO KUBITSCHKE)	R\$52.85	29/08/2003

Relatório de todos os bens da UFVJM

Nº Bem	Descrição	Localização	Valor Aquisição	Data Aquisição
9675	MADEIRA DE...	UFVJM (CAMPUS II JUSCELINO KUBITSCHKE)	R\$52.85	29/08/2003
9676	CADEIRA DE MADEIRA - ESTILO UNIVERSITÁRIA CADEIRA FIXA PARA BIBLIOTECA, ESTILO UNIVERSITÁRIA, SEM BRAÇO - ALTURA: 0,80CM - TAMPO 0,45CM X 0,43CM, EM MADEIRA DE...	UFVJM (CAMPUS II JUSCELINO KUBITSCHKE)	R\$52.85	29/08/2003
9677	CADEIRA DE MADEIRA - ESTILO UNIVERSITÁRIA CADEIRA FIXA PARA BIBLIOTECA, ESTILO UNIVERSITÁRIA, SEM BRAÇO - ALTURA: 0,80CM - TAMPO 0,45CM X 0,43CM, EM MADEIRA DE...	UFVJM (CAMPUS II JUSCELINO KUBITSCHKE)	R\$52.85	29/08/2003
9678	CADEIRA DE MADEIRA - ESTILO UNIVERSITÁRIA CADEIRA FIXA PARA BIBLIOTECA, ESTILO UNIVERSITÁRIA, SEM BRAÇO - ALTURA: 0,80CM - TAMPO 0,45CM X 0,43CM, EM MADEIRA DE...	UFVJM (CAMPUS II JUSCELINO KUBITSCHKE)	R\$52.85	29/08/2003
9679	CADEIRA DE MADEIRA - ESTILO UNIVERSITÁRIA CADEIRA FIXA PARA BIBLIOTECA, ESTILO UNIVERSITÁRIA, SEM BRAÇO - ALTURA: 0,80CM - TAMPO 0,45CM X 0,43CM, EM MADEIRA DE...	UFVJM (CAMPUS II JUSCELINO KUBITSCHKE)	R\$52.85	29/08/2003
9680	CADEIRA DE MADEIRA - ESTILO UNIVERSITÁRIA CADEIRA FIXA PARA BIBLIOTECA, ESTILO UNIVERSITÁRIA, SEM BRAÇO - ALTURA: 0,80CM - TAMPO 0,45CM X 0,43CM, EM MADEIRA DE...	UFVJM (CAMPUS II JUSCELINO KUBITSCHKE)	R\$52.85	29/08/2003
9681	CADEIRA DE MADEIRA - ESTILO UNIVERSITÁRIA CADEIRA FIXA PARA BIBLIOTECA, ESTILO UNIVERSITÁRIA, SEM BRAÇO - ALTURA: 0,80CM - TAMPO 0,45CM X 0,43CM, EM MADEIRA DE...	UFVJM (CAMPUS II JUSCELINO KUBITSCHKE)	R\$52.85	29/08/2003
9682	CADEIRA DE MADEIRA - ESTILO UNIVERSITÁRIA CADEIRA FIXA PARA BIBLIOTECA, ESTILO UNIVERSITÁRIA, SEM BRAÇO - ALTURA: 0,80CM - TAMPO 0,45CM X 0,43CM, EM MADEIRA DE...	UFVJM (CAMPUS II JUSCELINO KUBITSCHKE)	R\$52.85	29/08/2003
9683	CADEIRA DE MADEIRA - ESTILO UNIVERSITÁRIA CADEIRA FIXA PARA BIBLIOTECA, ESTILO UNIVERSITÁRIA, SEM BRAÇO - ALTURA: 0,80CM - TAMPO 0,45CM X 0,43CM, EM MADEIRA DE...	UFVJM (CAMPUS II JUSCELINO KUBITSCHKE)	R\$52.85	29/08/2003
9684	CADEIRA DE MADEIRA - ESTILO UNIVERSITÁRIA CADEIRA FIXA PARA	UFVJM (CAMPUS II JUSCELINO KUBITSCHKE)	R\$52.85	29/08/2003

Relatório de todos os bens da UFVJM

Nº Bem	Descrição	Localização	Valor Aquisição	Data Aquisição
9684	BIBLIOTECA, ESTILO UNIVERSITÁRIA, SEM BRAÇO - ALTURA: 0,80CM - TAMPO 0,45CM X 0,43CM, EM MADEIRA DE...	UFVJM (CAMPUS II JUSCELINO KUBITSCHKEK)	R\$52.85	29/08/2003
9685	CADEIRA DE MADEIRA - ESTILO UNIVERSITÁRIA CADEIRA FIXA PARA BIBLIOTECA, ESTILO UNIVERSITÁRIA, SEM BRAÇO - ALTURA: 0,80CM - TAMPO 0,45CM X 0,43CM, EM MADEIRA DE...	UFVJM (CAMPUS II JUSCELINO KUBITSCHKEK)	R\$52.85	29/08/2003
9686	CADEIRA DE MADEIRA - ESTILO UNIVERSITÁRIA CADEIRA FIXA PARA BIBLIOTECA, ESTILO UNIVERSITÁRIA, SEM BRAÇO - ALTURA: 0,80CM - TAMPO 0,45CM X 0,43CM, EM MADEIRA DE...	UFVJM (CAMPUS II JUSCELINO KUBITSCHKEK)	R\$52.85	29/08/2003
9687	CADEIRA DE MADEIRA - ESTILO UNIVERSITÁRIA CADEIRA FIXA PARA BIBLIOTECA, ESTILO UNIVERSITÁRIA, SEM BRAÇO - ALTURA: 0,80CM - TAMPO 0,45CM X 0,43CM, EM MADEIRA DE...	UFVJM (CAMPUS II JUSCELINO KUBITSCHKEK)	R\$52.85	29/08/2003
9688	CADEIRA DE MADEIRA - ESTILO UNIVERSITÁRIA CADEIRA FIXA PARA BIBLIOTECA, ESTILO UNIVERSITÁRIA, SEM BRAÇO - ALTURA: 0,80CM - TAMPO 0,45CM X 0,43CM, EM MADEIRA DE...	UFVJM (CAMPUS II JUSCELINO KUBITSCHKEK)	R\$52.85	29/08/2003
9689	CADEIRA DE MADEIRA - ESTILO UNIVERSITÁRIA CADEIRA FIXA PARA BIBLIOTECA, ESTILO UNIVERSITÁRIA, SEM BRAÇO - ALTURA: 0,80CM - TAMPO 0,45CM X 0,43CM, EM MADEIRA DE...	UFVJM (CAMPUS II JUSCELINO KUBITSCHKEK)	R\$52.85	29/08/2003
9690	CADEIRA DE MADEIRA - ESTILO UNIVERSITÁRIA CADEIRA FIXA PARA BIBLIOTECA, ESTILO UNIVERSITÁRIA, SEM BRAÇO - ALTURA: 0,80CM - TAMPO 0,45CM X 0,43CM, EM MADEIRA DE...	UFVJM (CAMPUS II JUSCELINO KUBITSCHKEK)	R\$52.85	29/08/2003
9691	CADEIRA DE MADEIRA - ESTILO UNIVERSITÁRIA CADEIRA FIXA PARA BIBLIOTECA, ESTILO UNIVERSITÁRIA, SEM BRAÇO - ALTURA: 0,80CM - TAMPO 0,45CM X 0,43CM, EM MADEIRA DE...	UFVJM (CAMPUS II JUSCELINO KUBITSCHKEK)	R\$52.85	29/08/2003
9692	CADEIRA DE MADEIRA - ESTILO UNIVERSITÁRIA CADEIRA FIXA PARA BIBLIOTECA, ESTILO UNIVERSITÁRIA, SEM BRAÇO - ALTURA: 0,80CM - TAMPO 0,45CM X 0,43CM, EM MADEIRA DE...	UFVJM (CAMPUS II JUSCELINO KUBITSCHKEK)	R\$52.85	29/08/2003

Relatório de todos os bens da UFVJM

Nº Bem	Descrição	Localização	Valor Aquisição	Data Aquisição
9693	CADEIRA DE MADEIRA - ESTILO UNIVERSITÁRIA CADEIRA FIXA PARA BIBLIOTECA, ESTILO UNIVERSITÁRIA, SEM BRAÇO - ALTURA: 0,80CM - TAMPO 0,45CM X 0,43CM, EM MADEIRA DE...	UFVJM (CAMPUS II JUSCELINO KUBITSCHKE)	R\$52.85	29/08/2003
9694	CADEIRA DE MADEIRA - ESTILO UNIVERSITÁRIA CADEIRA FIXA PARA BIBLIOTECA, ESTILO UNIVERSITÁRIA, SEM BRAÇO - ALTURA: 0,80CM - TAMPO 0,45CM X 0,43CM, EM MADEIRA DE...	UFVJM (CAMPUS II JUSCELINO KUBITSCHKE)	R\$52.85	29/08/2003
9695	CADEIRA DE MADEIRA - ESTILO UNIVERSITÁRIA CADEIRA FIXA PARA BIBLIOTECA, ESTILO UNIVERSITÁRIA, SEM BRAÇO - ALTURA: 0,80CM - TAMPO 0,45CM X 0,43CM, EM MADEIRA DE...	UFVJM (CAMPUS II JUSCELINO KUBITSCHKE)	R\$52.85	29/08/2003
9696	CADEIRA DE MADEIRA - ESTILO UNIVERSITÁRIA CADEIRA FIXA PARA BIBLIOTECA, ESTILO UNIVERSITÁRIA, SEM BRAÇO - ALTURA: 0,80CM - TAMPO 0,45CM X 0,43CM, EM MADEIRA DE...	UFVJM (CAMPUS II JUSCELINO KUBITSCHKE)	R\$52.85	29/08/2003
9697	CADEIRA DE MADEIRA - ESTILO UNIVERSITÁRIA CADEIRA FIXA PARA BIBLIOTECA, ESTILO UNIVERSITÁRIA, SEM BRAÇO - ALTURA: 0,80CM - TAMPO 0,45CM X 0,43CM, EM MADEIRA DE...	UFVJM (CAMPUS II JUSCELINO KUBITSCHKE)	R\$52.85	29/08/2003
9698	CADEIRA DE MADEIRA - ESTILO UNIVERSITÁRIA CADEIRA FIXA PARA BIBLIOTECA, ESTILO UNIVERSITÁRIA, SEM BRAÇO - ALTURA: 0,80CM - TAMPO 0,45CM X 0,43CM, EM MADEIRA DE...	UFVJM (CAMPUS II JUSCELINO KUBITSCHKE)	R\$52.85	29/08/2003
9699	CADEIRA DE MADEIRA - ESTILO UNIVERSITÁRIA CADEIRA FIXA PARA BIBLIOTECA, ESTILO UNIVERSITÁRIA, SEM BRAÇO - ALTURA: 0,80CM - TAMPO 0,45CM X 0,43CM, EM MADEIRA DE...	UFVJM (CAMPUS II JUSCELINO KUBITSCHKE)	R\$52.85	29/08/2003
9700	CADEIRA DE MADEIRA - ESTILO UNIVERSITÁRIA CADEIRA FIXA PARA BIBLIOTECA, ESTILO UNIVERSITÁRIA, SEM BRAÇO - ALTURA: 0,80CM - TAMPO 0,45CM X 0,43CM, EM MADEIRA DE...	UFVJM (CAMPUS II JUSCELINO KUBITSCHKE)	R\$52.85	29/08/2003
9701	CADEIRA DE MADEIRA - ESTILO UNIVERSITÁRIA CADEIRA FIXA PARA BIBLIOTECA, ESTILO UNIVERSITÁRIA, SEM BRAÇO	FCBS (LAB. DE PARASITOTOLOGIA CLÍNICA AN. CLÍN. CAMPUS II)	R\$52.85	29/08/2003

Relatório de todos os bens da UFVJM

Nº Bem	Descrição	Localização	Valor Aquisição	Data Aquisição
9701	- ALTURA: 0,80CM - TAMPO 0,45CM X 0,43CM, EM MADEIRA DE...	FCBS (LAB. DE PARASITOTOLOGIA CLÍNICA AN. CLÍN. CAMPUS II)	R\$52.85	29/08/2003
9702	CADEIRA DE MADEIRA - ESTILO UNIVERSITÁRIA CADEIRA FIXA PARA BIBLIOTECA, ESTILO UNIVERSITÁRIA, SEM BRAÇO - ALTURA: 0,80CM - TAMPO 0,45CM X 0,43CM, EM MADEIRA DE...	FCBS (LAB. DE FARMACOLOGIA - FARMÁCIA BÁSICA - CAMPUS II)	R\$52.85	29/08/2003
9703	CADEIRA DE MADEIRA - ESTILO UNIVERSITÁRIA CADEIRA FIXA PARA BIBLIOTECA, ESTILO UNIVERSITÁRIA, SEM BRAÇO - ALTURA: 0,80CM - TAMPO 0,45CM X 0,43CM, EM MADEIRA DE...	FCBS (NUTRIÇÃO - CAMPUS II)	R\$52.85	29/08/2003
9704	CADEIRA DE MADEIRA - ESTILO UNIVERSITÁRIA CADEIRA FIXA PARA BIBLIOTECA, ESTILO UNIVERSITÁRIA, SEM BRAÇO - ALTURA: 0,80CM - TAMPO 0,45CM X 0,43CM, EM MADEIRA DE...	FCBS (NUTRIÇÃO - CAMPUS II)	R\$52.85	29/08/2003
9705	CADEIRA DE MADEIRA - ESTILO UNIVERSITÁRIA CADEIRA FIXA PARA BIBLIOTECA, ESTILO UNIVERSITÁRIA, SEM BRAÇO - ALTURA: 0,80CM - TAMPO 0,45CM X 0,43CM, EM MADEIRA DE...	FCBS (NUTRIÇÃO - CAMPUS II)	R\$52.85	29/08/2003
9706	CADEIRA DE MADEIRA - ESTILO UNIVERSITÁRIA CADEIRA FIXA PARA BIBLIOTECA, ESTILO UNIVERSITÁRIA, SEM BRAÇO - ALTURA: 0,80CM - TAMPO 0,45CM X 0,43CM, EM MADEIRA DE...	FCBS (SALA ANEXA CONSULTORIO - NUTRIÇÃO - CAMPUSII)	R\$52.85	29/08/2003
9707	CADEIRA DE MADEIRA - ESTILO UNIVERSITÁRIA CADEIRA FIXA PARA BIBLIOTECA, ESTILO UNIVERSITÁRIA, SEM BRAÇO - ALTURA: 0,80CM - TAMPO 0,45CM X 0,43CM, EM MADEIRA DE...	FCBS (NUTRIÇÃO - CAMPUS II)	R\$52.85	29/08/2003
9708	CADEIRA DE MADEIRA - ESTILO UNIVERSITÁRIA CADEIRA FIXA PARA BIBLIOTECA, ESTILO UNIVERSITÁRIA, SEM BRAÇO - ALTURA: 0,80CM - TAMPO 0,45CM X 0,43CM, EM MADEIRA DE...	FCBS (CONSULTÓRIO AVALIAÇÃO 03- FISIOTERAPIA - CAMPUS II)	R\$52.85	29/08/2003
9709	CADEIRA DE MADEIRA - ESTILO UNIVERSITÁRIA CADEIRA FIXA PARA BIBLIOTECA, ESTILO UNIVERSITÁRIA, SEM BRAÇO - ALTURA: 0,80CM - TAMPO 0,45CM X 0,43CM, EM MADEIRA DE...	FCBS (COPA - FISIOTERAPIA - CAMPUS II)	R\$52.85	29/08/2003
9710	CADEIRA DE MADEIRA - ESTILO UNIVERSITÁRIA	FCBS (SALA DOS ACADEMICOS - FISIOTERAPIA - CAMPUS II)	R\$52.85	29/08/2003

Relatório de todos os bens da UFVJM

Nº Bem	Descrição	Localização	Valor Aquisição	Data Aquisição
9710	CADEIRA FIXA PARA BIBLIOTECA, ESTILO UNIVERSITÁRIA, SEM BRAÇO - ALTURA: 0,80CM - TAMPO 0,45CM X 0,43CM, EM MADEIRA DE...	FCBS (SALA DOS ACADÊMICOS - FISIOTERAPIA - CAMPUS II)	R\$52.85	29/08/2003
9711	CADEIRA DE MADEIRA - ESTILO UNIVERSITÁRIA CADEIRA FIXA PARA BIBLIOTECA, ESTILO UNIVERSITÁRIA, SEM BRAÇO - ALTURA: 0,80CM - TAMPO 0,45CM X 0,43CM, EM MADEIRA DE...	FCBS (LAB. DE CARDIORESPIRATÓRIO FISIOTERAPIA CAMPUS II)	R\$52.85	29/08/2003
9712	CADEIRA DE MADEIRA - ESTILO UNIVERSITÁRIA CADEIRA FIXA PARA BIBLIOTECA, ESTILO UNIVERSITÁRIA, SEM BRAÇO - ALTURA: 0,80CM - TAMPO 0,45CM X 0,43CM, EM MADEIRA DE...	FCBS (SALA DOS PROFESSORES - FISIOTERAPIA - CAMPUS II)	R\$52.85	29/08/2003
9713	CADEIRA DE MADEIRA - ESTILO UNIVERSITÁRIA CADEIRA FIXA PARA BIBLIOTECA, ESTILO UNIVERSITÁRIA, SEM BRAÇO - ALTURA: 0,80CM - TAMPO 0,45CM X 0,43CM, EM MADEIRA DE...	FCBS (LAB. DE PARASITOLOGIA CLÍNICA AN. CLÍN. CAMPUS II)	R\$52.85	29/08/2003
9714	CADEIRA DE MADEIRA - ESTILO UNIVERSITÁRIA CADEIRA FIXA PARA BIBLIOTECA, ESTILO UNIVERSITÁRIA, SEM BRAÇO - ALTURA: 0,80CM - TAMPO 0,45CM X 0,43CM, EM MADEIRA DE...	FCBS (LAB. DE APOIO DIDÁTICO - A. CLÍNICAS- CAMPUS II)	R\$52.85	29/08/2003
9715	CADEIRA DE MADEIRA - ESTILO UNIVERSITÁRIA CADEIRA FIXA PARA BIBLIOTECA, ESTILO UNIVERSITÁRIA, SEM BRAÇO - ALTURA: 0,80CM - TAMPO 0,45CM X 0,43CM, EM MADEIRA DE...	FCBS (GINÁSIO TERAPÊUTICO - FISIOTERAPIA CAMPUS II)	R\$52.85	29/08/2003
9716	CADEIRA DE MADEIRA - ESTILO UNIVERSITÁRIA CADEIRA FIXA PARA BIBLIOTECA, ESTILO UNIVERSITÁRIA, SEM BRAÇO - ALTURA: 0,80CM - TAMPO 0,45CM X 0,43CM, EM MADEIRA DE...	FCBS (SALA DE TERMOTERAPIA - FISIOTERAPIA - CAMPUS II)	R\$52.85	29/08/2003
9717	CADEIRA DE MADEIRA - ESTILO UNIVERSITÁRIA CADEIRA FIXA PARA BIBLIOTECA, ESTILO UNIVERSITÁRIA, SEM BRAÇO - ALTURA: 0,80CM - TAMPO 0,45CM X 0,43CM, EM MADEIRA DE...	FCBS (SALA DE TERMOTERAPIA - FISIOTERAPIA - CAMPUS II)	R\$52.85	29/08/2003
9718	CADEIRA DE MADEIRA - ESTILO UNIVERSITÁRIA CADEIRA FIXA PARA BIBLIOTECA, ESTILO UNIVERSITÁRIA, SEM BRAÇO - ALTURA: 0,80CM - TAMPO 0,45CM X 0,43CM, EM	FCBS (COPA - FISIOTERAPIA - CAMPUS II)	R\$52.85	29/08/2003

Relatório de todos os bens da UFVJM

Nº Bem	Descrição	Localização	Valor Aquisição	Data Aquisição
9718	MADEIRA DE...	FCBS (COPA - FISIOTERAPIA - CAMPUS II)	R\$52.85	29/08/2003
9719	CADEIRA DE MADEIRA - ESTILO UNIVERSITÁRIA CADEIRA FIXA PARA BIBLIOTECA, ESTILO UNIVERSITÁRIA, SEM BRAÇO - ALTURA: 0,80CM - TAMPO 0,45CM X 0,43CM, EM MADEIRA DE...	FCBS (CONSULTÓRIO AVALIAÇÃO 05- FISIOTERAPIA - CAMPUS II)	R\$52.85	29/08/2003
9720	CADEIRA DE MADEIRA - ESTILO UNIVERSITÁRIA CADEIRA FIXA PARA BIBLIOTECA, ESTILO UNIVERSITÁRIA, SEM BRAÇO - ALTURA: 0,80CM - TAMPO 0,45CM X 0,43CM, EM MADEIRA DE...	FCBS (HALL DE ENTRADA - ANÁLISES CLÍNICAS- CAMPUS II)	R\$52.85	29/08/2003
9721	CADEIRA DE MADEIRA - ESTILO UNIVERSITÁRIA CADEIRA FIXA PARA BIBLIOTECA, ESTILO UNIVERSITÁRIA, SEM BRAÇO - ALTURA: 0,80CM - TAMPO 0,45CM X 0,43CM, EM MADEIRA DE...	FCBS (AMBULATÓRIO - AN. CLÍNICA - CAMPUS II)	R\$52.85	29/08/2003
9722	CADEIRA DE MADEIRA - ESTILO UNIVERSITÁRIA CADEIRA FIXA PARA BIBLIOTECA, ESTILO UNIVERSITÁRIA, SEM BRAÇO - ALTURA: 0,80CM - TAMPO 0,45CM X 0,43CM, EM MADEIRA DE...	FCBS (LAB. DE CONTROLE FÍSICO-QUÍMICO -FARM.INDUST. C II)	R\$52.85	29/08/2003
9723	CADEIRA DE MADEIRA - ESTILO UNIVERSITÁRIA CADEIRA FIXA PARA BIBLIOTECA, ESTILO UNIVERSITÁRIA, SEM BRAÇO - ALTURA: 0,80CM - TAMPO 0,45CM X 0,43CM, EM MADEIRA DE...	FCBS (LAB. DE FARMACOTÉCNICA - FARMÁCIA INDÚSTRIA - C II)	R\$52.85	29/08/2003
9724	CADEIRA DE MADEIRA - ESTILO UNIVERSITÁRIA CADEIRA FIXA PARA BIBLIOTECA, ESTILO UNIVERSITÁRIA, SEM BRAÇO - ALTURA: 0,80CM - TAMPO 0,45CM X 0,43CM, EM MADEIRA DE...	FCBS (SALA DE TERMOTERAPIA - FISIOTERAPIA - CAMPUS II)	R\$52.85	29/08/2003
9725	CADEIRA DE MADEIRA - ESTILO UNIVERSITÁRIA CADEIRA FIXA PARA BIBLIOTECA, ESTILO UNIVERSITÁRIA, SEM BRAÇO - ALTURA: 0,80CM - TAMPO 0,45CM X 0,43CM, EM MADEIRA DE...	FIT ((COPA 1/FISIOTERAPIA))	R\$52.85	29/08/2003
9726	CADEIRA DE MADEIRA - ESTILO UNIVERSITÁRIA CADEIRA FIXA PARA BIBLIOTECA, ESTILO UNIVERSITÁRIA, SEM BRAÇO - ALTURA: 0,80CM - TAMPO 0,45CM X 0,43CM, EM MADEIRA DE...	FCBS (LAB. DE ASSISTÊNCIA FARMACÊUTICA- F.I. - CAMPUS II)	R\$52.85	29/08/2003
9727	CADEIRA DE MADEIRA - ESTILO UNIVERSITÁRIA CADEIRA FIXA PARA	FCBS (LAB. DE ASSISTÊNCIA FARMACÊUTICA- F.I. - CAMPUS II)	R\$52.85	29/08/2003

Relatório de todos os bens da UFVJM

Nº Bem	Descrição	Localização	Valor Aquisição	Data Aquisição
9727	BIBLIOTECA, ESTILO UNIVERSITÁRIA, SEM BRAÇO - ALTURA: 0,80CM - TAMPO 0,45CM X 0,43CM, EM MADEIRA DE...	FCBS (LAB. DE ASSISTÊNCIA FARMACÊUTICA- F.I. - CAMPUS II)	R\$52.85	29/08/2003
9728	CADEIRA DE MADEIRA - ESTILO UNIVERSITÁRIA CADEIRA FIXA PARA BIBLIOTECA, ESTILO UNIVERSITÁRIA, SEM BRAÇO - ALTURA: 0,80CM - TAMPO 0,45CM X 0,43CM, EM MADEIRA DE...	FCBS (LAB. DE ASSISTÊNCIA FARMACÊUTICA- F.I. - CAMPUS II)	R\$52.85	29/08/2003
9729	CADEIRA DE MADEIRA - ESTILO UNIVERSITÁRIA CADEIRA FIXA PARA BIBLIOTECA, ESTILO UNIVERSITÁRIA, SEM BRAÇO - ALTURA: 0,80CM - TAMPO 0,45CM X 0,43CM, EM MADEIRA DE...	FCBS (LAB. DE ASSISTÊNCIA FARMACÊUTICA- F.I. - CAMPUS II)	R\$52.85	29/08/2003
9730	CADEIRA DE MADEIRA - ESTILO UNIVERSITÁRIA CADEIRA FIXA PARA BIBLIOTECA, ESTILO UNIVERSITÁRIA, SEM BRAÇO - ALTURA: 0,80CM - TAMPO 0,45CM X 0,43CM, EM MADEIRA DE...	FCBS (OPERAÇÕES UNITÁRIAS - F. INDUSTRIAL - CAMPUS II)	R\$52.85	29/08/2003
9731	CADEIRA DE MADEIRA - ESTILO UNIVERSITÁRIA CADEIRA FIXA PARA BIBLIOTECA, ESTILO UNIVERSITÁRIA, SEM BRAÇO - ALTURA: 0,80CM - TAMPO 0,45CM X 0,43CM, EM MADEIRA DE...	FCBS (LAB. DE ASSISTÊNCIA FARMACÊUTICA- F.I. - CAMPUS II)	R\$52.85	29/08/2003
9732	CADEIRA DE MADEIRA - ESTILO UNIVERSITÁRIA CADEIRA FIXA PARA BIBLIOTECA, ESTILO UNIVERSITÁRIA, SEM BRAÇO - ALTURA: 0,80CM - TAMPO 0,45CM X 0,43CM, EM MADEIRA DE...	FCBS (SALA DE APARELHOS - TEC FARMAC. - F.I.- CAMPUS II)	R\$52.85	29/08/2003
9733	CADEIRA DE MADEIRA - ESTILO UNIVERSITÁRIA CADEIRA FIXA PARA BIBLIOTECA, ESTILO UNIVERSITÁRIA, SEM BRAÇO - ALTURA: 0,80CM - TAMPO 0,45CM X 0,43CM, EM MADEIRA DE...	DEAD ((PARQUE DA CIÊNCIA - DEAD / CAMPUS I))	R\$52.85	29/08/2003
9734	CADEIRA DE MADEIRA - ESTILO UNIVERSITÁRIA CADEIRA FIXA PARA BIBLIOTECA, ESTILO UNIVERSITÁRIA, SEM BRAÇO - ALTURA: 0,80CM - TAMPO 0,45CM X 0,43CM, EM MADEIRA DE...	FCBS ((LAB. PATOLOGIA - CAMPUS I))	R\$52.85	29/08/2003
9735	CADEIRA DE MADEIRA - ESTILO UNIVERSITÁRIA CADEIRA FIXA PARA BIBLIOTECA, ESTILO UNIVERSITÁRIA, SEM BRAÇO - ALTURA: 0,80CM - TAMPO 0,45CM X 0,43CM, EM MADEIRA DE...	FCA (SALA DOS ALUNOS - MESTRADO PROD. VEGETAL -C II)	R\$52.85	29/08/2003

Relatório de todos os bens da UFVJM

Nº Bem	Descrição	Localização	Valor Aquisição	Data Aquisição
9736	CADEIRA DE MADEIRA - ESTILO UNIVERSITÁRIA CADEIRA FIXA PARA BIBLIOTECA, ESTILO UNIVERSITÁRIA, SEM BRAÇO - ALTURA: 0,80CM - TAMPO 0,45CM X 0,43CM, EM MADEIRA DE...	DTI (DIVISÃO DE TECNOLOGIA DA INFORMAÇÃO - SL 10 - CIBA)	R\$52.85	29/08/2003
9737	CADEIRA DE MADEIRA - ESTILO UNIVERSITÁRIA CADEIRA FIXA PARA BIBLIOTECA, ESTILO UNIVERSITÁRIA, SEM BRAÇO - ALTURA: 0,80CM - TAMPO 0,45CM X 0,43CM, EM MADEIRA DE...	FCBS ((LAB. PATOLOGIA - CAMPUS I))	R\$52.85	29/08/2003
9738	CADEIRA DE MADEIRA - ESTILO UNIVERSITÁRIA CADEIRA FIXA PARA BIBLIOTECA, ESTILO UNIVERSITÁRIA, SEM BRAÇO - ALTURA: 0,80CM - TAMPO 0,45CM X 0,43CM, EM MADEIRA DE...	FACET (LAB. DE PROGRAMAÇÃO-SIST.INF.-SL13- BLIV-CAMPUS II)	R\$52.85	29/08/2003
9739	CADEIRA DE MADEIRA - ESTILO UNIVERSITÁRIA CADEIRA FIXA PARA BIBLIOTECA, ESTILO UNIVERSITÁRIA, SEM BRAÇO - ALTURA: 0,80CM - TAMPO 0,45CM X 0,43CM, EM MADEIRA DE...	PROAD ((PAVILHÃO DE AULAS - CAMPUS JK))	R\$52.85	29/08/2003
9740	CADEIRA DE MADEIRA - ESTILO UNIVERSITÁRIA CADEIRA FIXA PARA BIBLIOTECA, ESTILO UNIVERSITÁRIA, SEM BRAÇO - ALTURA: 0,80CM - TAMPO 0,45CM X 0,43CM, EM MADEIRA DE...	FCBS (LAB. DE ASSISTÊNCIA FARMACÊUTICA- F.I. - CAMPUS II)	R\$52.85	29/08/2003
9741	CADEIRA DE MADEIRA - ESTILO UNIVERSITÁRIA CADEIRA FIXA PARA BIBLIOTECA, ESTILO UNIVERSITÁRIA, SEM BRAÇO - ALTURA: 0,80CM - TAMPO 0,45CM X 0,43CM, EM MADEIRA DE...	FCBS (LAB. DE ASSISTÊNCIA FARMACÊUTICA- F.I. - CAMPUS II)	R\$52.85	29/08/2003
9742	CADEIRA DE MADEIRA - ESTILO UNIVERSITÁRIA CADEIRA FIXA PARA BIBLIOTECA, ESTILO UNIVERSITÁRIA, SEM BRAÇO - ALTURA: 0,80CM - TAMPO 0,45CM X 0,43CM, EM MADEIRA DE...	ICT ((GAMA PENSAMENTO ESTRATÉGICO - ICT / CAMPUS JK))	R\$52.85	29/08/2003
9743	CADEIRA DE MADEIRA - ESTILO UNIVERSITÁRIA CADEIRA FIXA PARA BIBLIOTECA, ESTILO UNIVERSITÁRIA, SEM BRAÇO - ALTURA: 0,80CM - TAMPO 0,45CM X 0,43CM, EM MADEIRA DE...	UFVJM (RESTAURANTE - CAMPUS II)	R\$52.85	29/08/2003
9744	CADEIRA DE MADEIRA - ESTILO UNIVERSITÁRIA CADEIRA FIXA PARA BIBLIOTECA, ESTILO UNIVERSITÁRIA, SEM BRAÇO	FCA (LAB. DE ANATOMIA ANIMAL - SL103- AGRÁRIAS-CAMPUS II)	R\$52.85	29/08/2003

Relatório de todos os bens da UFVJM

Nº Bem	Descrição	Localização	Valor Aquisição	Data Aquisição
9744	- ALTURA: 0,80CM - TAMPO 0,45CM X 0,43CM, EM MADEIRA DE...	FCA (LAB. DE ANATOMIA ANIMAL - SL103- AGRÁRIAS-CAMPUS II)	R\$52.85	29/08/2003
9745	CADEIRA DE MADEIRA - ESTILO UNIVERSITÁRIA CADEIRA FIXA PARA BIBLIOTECA, ESTILO UNIVERSITÁRIA, SEM BRAÇO - ALTURA: 0,80CM - TAMPO 0,45CM X 0,43CM, EM MADEIRA DE...	FCBS (LAB. DE ASSISTÊNCIA FARMACÊUTICA- F.I. - CAMPUS II)	R\$52.85	29/08/2003
9746	CADEIRA DE MADEIRA - ESTILO UNIVERSITÁRIA CADEIRA FIXA PARA BIBLIOTECA, ESTILO UNIVERSITÁRIA, SEM BRAÇO - ALTURA: 0,80CM - TAMPO 0,45CM X 0,43CM, EM MADEIRA DE...	FCA (LAB. DE TOPOGRAFIA - SL 93 - AGRÁRIAS - CAMPUS II)	R\$52.85	29/08/2003
9747	CADEIRA DE MADEIRA - ESTILO UNIVERSITÁRIA CADEIRA FIXA PARA BIBLIOTECA, ESTILO UNIVERSITÁRIA, SEM BRAÇO - ALTURA: 0,80CM - TAMPO 0,45CM X 0,43CM, EM MADEIRA DE...	UFVJM (CAMPUS II JUSCELINO KUBITSCHKE)	R\$52.85	29/08/2003
9748	CADEIRA DE MADEIRA - ESTILO UNIVERSITÁRIA CADEIRA FIXA PARA BIBLIOTECA, ESTILO UNIVERSITÁRIA, SEM BRAÇO - ALTURA: 0,80CM - TAMPO 0,45CM X 0,43CM, EM MADEIRA DE...	FCA (LAB. DE TOPOGRAFIA - SL 93 - AGRÁRIAS - CAMPUS II)	R\$52.85	29/08/2003
9749	CADEIRA DE MADEIRA - ESTILO UNIVERSITÁRIA CADEIRA FIXA PARA BIBLIOTECA, ESTILO UNIVERSITÁRIA, SEM BRAÇO - ALTURA: 0,80CM - TAMPO 0,45CM X 0,43CM, EM MADEIRA DE...	FCA (LAB. DE TOPOGRAFIA - SL 93 - AGRÁRIAS - CAMPUS II)	R\$52.85	29/08/2003
9750	CADEIRA DE MADEIRA - ESTILO UNIVERSITÁRIA CADEIRA FIXA PARA BIBLIOTECA, ESTILO UNIVERSITÁRIA, SEM BRAÇO - ALTURA: 0,80CM - TAMPO 0,45CM X 0,43CM, EM MADEIRA DE...	FCA (LAB. DE TOPOGRAFIA - SL 93 - AGRÁRIAS - CAMPUS II)	R\$52.85	29/08/2003
9751	CADEIRA DE MADEIRA - ESTILO UNIVERSITÁRIA CADEIRA FIXA PARA BIBLIOTECA, ESTILO UNIVERSITÁRIA, SEM BRAÇO - ALTURA: 0,80CM - TAMPO 0,45CM X 0,43CM, EM MADEIRA DE...	UFVJM (CAMPUS II JUSCELINO KUBITSCHKE)	R\$52.85	29/08/2003
9752	CADEIRA DE MADEIRA - ESTILO UNIVERSITÁRIA CADEIRA FIXA PARA BIBLIOTECA, ESTILO UNIVERSITÁRIA, SEM BRAÇO - ALTURA: 0,80CM - TAMPO 0,45CM X 0,43CM, EM MADEIRA DE...	PROGRAD ((PAVILHÃO DE AULAS I- CAMPUS JK))	R\$52.85	29/08/2003
9753	CADEIRA DE MADEIRA - ESTILO UNIVERSITÁRIA	FEM PATRIMONIAL ((FAZENDA EXPERIMENTAL DO MOURA -	R\$52.85	29/08/2003

Relatório de todos os bens da UFVJM

Nº Bem	Descrição	Localização	Valor Aquisição	Data Aquisição
9753	CADEIRA FIXA PARA BIBLIOTECA, ESTILO UNIVERSITÁRIA, SEM BRAÇO - ALTURA: 0,80CM - TAMPO 0,45CM X 0,43CM, EM MADEIRA DE...	CURVELO(MG))	R\$52.85	29/08/2003
9754	CADEIRA DE MADEIRA - ESTILO UNIVERSITÁRIA CADEIRA FIXA PARA BIBLIOTECA, ESTILO UNIVERSITÁRIA, SEM BRAÇO - ALTURA: 0,80CM - TAMPO 0,45CM X 0,43CM, EM MADEIRA DE...	FCA (LAB. DE TOPOGRAFIA - SL 93 - AGRÁRIAS - CAMPUS II)	R\$52.85	29/08/2003
9755	CADEIRA DE MADEIRA - ESTILO UNIVERSITÁRIA CADEIRA FIXA PARA BIBLIOTECA, ESTILO UNIVERSITÁRIA, SEM BRAÇO - ALTURA: 0,80CM - TAMPO 0,45CM X 0,43CM, EM MADEIRA DE...	FCA (SALA DOS PROFESSORES - AGRÁRIAS - CAMPUS II)	R\$52.85	29/08/2003
9756	CADEIRA DE MADEIRA - ESTILO UNIVERSITÁRIA CADEIRA FIXA PARA BIBLIOTECA, ESTILO UNIVERSITÁRIA, SEM BRAÇO - ALTURA: 0,80CM - TAMPO 0,45CM X 0,43CM, EM MADEIRA DE...	FCBS (SALA DOS PROFESSORES - F. INDÚSTRIAL - CAMPUS II)	R\$52.85	29/08/2003
9757	CADEIRA DE MADEIRA - ESTILO UNIVERSITÁRIA CADEIRA FIXA PARA BIBLIOTECA, ESTILO UNIVERSITÁRIA, SEM BRAÇO - ALTURA: 0,80CM - TAMPO 0,45CM X 0,43CM, EM MADEIRA DE...	FCBS (LAB. DE ESTUDOS EM REABILITAÇÃO AQUÁTIC-FISIO- CII)	R\$52.85	29/08/2003
9758	CADEIRA DE MADEIRA - ESTILO UNIVERSITÁRIA CADEIRA FIXA PARA BIBLIOTECA, ESTILO UNIVERSITÁRIA, SEM BRAÇO - ALTURA: 0,80CM - TAMPO 0,45CM X 0,43CM, EM MADEIRA DE...	AGR ((PRÉDIO AGRONOMIA - CAMPUS JK))	R\$52.85	29/08/2003
9759	CADEIRA DE MADEIRA - ESTILO UNIVERSITÁRIA CADEIRA FIXA PARA BIBLIOTECA, ESTILO UNIVERSITÁRIA, SEM BRAÇO - ALTURA: 0,80CM - TAMPO 0,45CM X 0,43CM, EM MADEIRA DE...	UNAÍ (CAMPUS UNAÍ)	R\$52.85	29/08/2003
9760	CADEIRA DE MADEIRA - ESTILO UNIVERSITÁRIA CADEIRA FIXA PARA BIBLIOTECA, ESTILO UNIVERSITÁRIA, SEM BRAÇO - ALTURA: 0,80CM - TAMPO 0,45CM X 0,43CM, EM MADEIRA DE...	FCA (LAB. DE TOPOGRAFIA - SL 93 - AGRÁRIAS - CAMPUS II)	R\$52.85	29/08/2003
9761	CADEIRA DE MADEIRA - ESTILO UNIVERSITÁRIA CADEIRA FIXA PARA BIBLIOTECA, ESTILO UNIVERSITÁRIA, SEM BRAÇO - ALTURA: 0,80CM - TAMPO 0,45CM X 0,43CM, EM	FCBS (SALA DOS PROFESSORES - F. INDÚSTRIAL - CAMPUS II)	R\$52.85	29/08/2003

Relatório de todos os bens da UFVJM

Nº Bem	Descrição	Localização	Valor Aquisição	Data Aquisição
9761	MADEIRA DE...	FCBS (SALA DOS PROFESSORES - F. INDUSTRIAL - CAMPUS II)	R\$52.85	29/08/2003
9762	CARTEIRA UNIVERSITÁRIA CARTEIRA UNIVERSITÁRIA CONFECCIONADA EM MADEIRA DE EUCALIPTO GRANDIS MACIÇO COM BRAÇO EM MADEIRA 20MM, PÉS 4,5 X 2,5 E GRADE INFERIOR PAR...	DEPE ((DEPE - SANTA CASA))	R\$51.45	29/08/2003
9763	CARTEIRA UNIVERSITÁRIA CARTEIRA UNIVERSITÁRIA CONFECCIONADA EM MADEIRA DE EUCALIPTO GRANDIS MACIÇO COM BRAÇO EM MADEIRA 20MM, PÉS 4,5 X 2,5 E GRADE INFERIOR PAR...	DEPE ((DEPE - SANTA CASA))	R\$51.45	29/08/2003
9764	CARTEIRA UNIVERSITÁRIA CARTEIRA UNIVERSITÁRIA CONFECCIONADA EM MADEIRA DE EUCALIPTO GRANDIS MACIÇO COM BRAÇO EM MADEIRA 20MM, PÉS 4,5 X 2,5 E GRADE INFERIOR PAR...	DEPE ((DEPE - SANTA CASA))	R\$51.45	29/08/2003
9765	CARTEIRA UNIVERSITÁRIA CARTEIRA UNIVERSITÁRIA CONFECCIONADA EM MADEIRA DE EUCALIPTO GRANDIS MACIÇO COM BRAÇO EM MADEIRA 20MM, PÉS 4,5 X 2,5 E GRADE INFERIOR PAR...	DEPE ((DEPE - SANTA CASA))	R\$51.45	29/08/2003
9766	CARTEIRA UNIVERSITÁRIA CARTEIRA UNIVERSITÁRIA CONFECCIONADA EM MADEIRA DE EUCALIPTO GRANDIS MACIÇO COM BRAÇO EM MADEIRA 20MM, PÉS 4,5 X 2,5 E GRADE INFERIOR PAR...	DEPE ((DEPE - SANTA CASA))	R\$51.45	29/08/2003
9767	CARTEIRA UNIVERSITÁRIA CARTEIRA UNIVERSITÁRIA CONFECCIONADA EM MADEIRA DE EUCALIPTO GRANDIS MACIÇO COM BRAÇO EM MADEIRA 20MM, PÉS 4,5 X 2,5 E GRADE INFERIOR PAR...	DEPE ((DEPE - SANTA CASA))	R\$51.45	29/08/2003
9768	CARTEIRA UNIVERSITÁRIA CARTEIRA UNIVERSITÁRIA CONFECCIONADA EM MADEIRA DE EUCALIPTO GRANDIS MACIÇO COM BRAÇO EM MADEIRA 20MM, PÉS 4,5 X 2,5 E GRADE INFERIOR PAR...	DEPE ((DEPE - SANTA CASA))	R\$51.45	29/08/2003
9769	CARTEIRA UNIVERSITÁRIA CARTEIRA UNIVERSITÁRIA CONFECCIONADA EM MADEIRA DE EUCALIPTO GRANDIS MACIÇO COM BRAÇO EM MADEIRA 20MM, PÉS 4,5 X 2,5 E GRADE INFERIOR PAR...	PROAD ((DEPÓSITO - PATRIMÔNIO / PROAD))	R\$51.45	29/08/2003
9770	CARTEIRA UNIVERSITÁRIA CARTEIRA UNIVERSITÁRIA CONFECCIONADA EM	DEPE ((DEPE - SANTA CASA))	R\$51.45	29/08/2003

Relatório de todos os bens da UFVJM

Nº Bem	Descrição	Localização	Valor Aquisição	Data Aquisição
9770	MADEIRA DE EUCALIPTO GRANDIS MACIÇO COM BRAÇO EM MADEIRA 20MM, PÉS 4,5 X 2,5 E GRADE INFERIOR PAR...	DEPE ((DEPE - SANTA CASA))	R\$51.45	29/08/2003
9771	CARTEIRA UNIVERSITARIA CARTEIRA UNIVERSITÁRIA CONFECCIONADA EM MADEIRA DE EUCALIPTO GRANDIS MACIÇO COM BRAÇO EM MADEIRA 20MM, PÉS 4,5 X 2,5 E GRADE INFERIOR PAR...	DEPE ((DEPE - SANTA CASA))	R\$51.45	29/08/2003
9772	CARTEIRA UNIVERSITARIA CARTEIRA UNIVERSITÁRIA CONFECCIONADA EM MADEIRA DE EUCALIPTO GRANDIS MACIÇO COM BRAÇO EM MADEIRA 20MM, PÉS 4,5 X 2,5 E GRADE INFERIOR PAR...	DEPE ((DEPE - SANTA CASA))	R\$51.45	29/08/2003
9773	CARTEIRA UNIVERSITARIA CARTEIRA UNIVERSITÁRIA CONFECCIONADA EM MADEIRA DE EUCALIPTO GRANDIS MACIÇO COM BRAÇO EM MADEIRA 20MM, PÉS 4,5 X 2,5 E GRADE INFERIOR PAR...	DEPE ((DEPE - SANTA CASA))	R\$51.45	29/08/2003
9774	CARTEIRA UNIVERSITARIA CARTEIRA UNIVERSITÁRIA CONFECCIONADA EM MADEIRA DE EUCALIPTO GRANDIS MACIÇO COM BRAÇO EM MADEIRA 20MM, PÉS 4,5 X 2,5 E GRADE INFERIOR PAR...	DEPE ((DEPE - SANTA CASA))	R\$51.45	29/08/2003
9775	CARTEIRA UNIVERSITARIA CARTEIRA UNIVERSITÁRIA CONFECCIONADA EM MADEIRA DE EUCALIPTO GRANDIS MACIÇO COM BRAÇO EM MADEIRA 20MM, PÉS 4,5 X 2,5 E GRADE INFERIOR PAR...	DEPE ((DEPE - SANTA CASA))	R\$51.45	29/08/2003
9776	CARTEIRA UNIVERSITARIA CARTEIRA UNIVERSITÁRIA CONFECCIONADA EM MADEIRA DE EUCALIPTO GRANDIS MACIÇO COM BRAÇO EM MADEIRA 20MM, PÉS 4,5 X 2,5 E GRADE INFERIOR PAR...	DEPE ((DEPE - SANTA CASA))	R\$51.45	29/08/2003
9777	CARTEIRA UNIVERSITARIA CARTEIRA UNIVERSITÁRIA CONFECCIONADA EM MADEIRA DE EUCALIPTO GRANDIS MACIÇO COM BRAÇO EM MADEIRA 20MM, PÉS 4,5 X 2,5 E GRADE INFERIOR PAR...	DEPE ((DEPE - SANTA CASA))	R\$51.45	29/08/2003
9778	CARTEIRA UNIVERSITARIA CARTEIRA UNIVERSITÁRIA CONFECCIONADA EM MADEIRA DE EUCALIPTO GRANDIS MACIÇO COM BRAÇO EM MADEIRA 20MM, PÉS 4,5 X 2,5 E GRADE INFERIOR PAR...	DPM ((DEPÓSITO PATRIMÔNIO - PISCINA/EDF - DIP))	R\$51.45	29/08/2003

Relatório de todos os bens da UFVJM

Nº Bem	Descrição	Localização	Valor Aquisição	Data Aquisição
9779	CARTEIRA UNIVERSITÁRIA CARTEIRA UNIVERSITÁRIA CONFECCIONADA EM MADEIRA DE EUCALIPTO GRANDIS MACIÇO COM BRAÇO EM MADEIRA 20MM, PÉS 4,5 X 2,5 E GRADE INFERIOR PAR...	DPM ((DEPÓSITO PATRIMÔNIO - PISCINA/EDF - DIP))	R\$51.45	29/08/2003
9780	CARTEIRA UNIVERSITÁRIA CARTEIRA UNIVERSITÁRIA CONFECCIONADA EM MADEIRA DE EUCALIPTO GRANDIS MACIÇO COM BRAÇO EM MADEIRA 20MM, PÉS 4,5 X 2,5 E GRADE INFERIOR PAR...	FIH ((ANFITEATRO BHU - CENTRO DE HUMANIDADES/FIH))	R\$51.45	29/08/2003
9781	CARTEIRA UNIVERSITÁRIA CARTEIRA UNIVERSITÁRIA CONFECCIONADA EM MADEIRA DE EUCALIPTO GRANDIS MACIÇO COM BRAÇO EM MADEIRA 20MM, PÉS 4,5 X 2,5 E GRADE INFERIOR PAR...	DPM ((DEPÓSITO PATRIMÔNIO - PISCINA/EDF - DIP))	R\$51.45	29/08/2003
9782	CARTEIRA UNIVERSITÁRIA CARTEIRA UNIVERSITÁRIA CONFECCIONADA EM MADEIRA DE EUCALIPTO GRANDIS MACIÇO COM BRAÇO EM MADEIRA 20MM, PÉS 4,5 X 2,5 E GRADE INFERIOR PAR...	DPM ((DEPÓSITO PATRIMÔNIO - PISCINA/EDF - DIP))	R\$51.45	29/08/2003
9783	CARTEIRA UNIVERSITÁRIA CARTEIRA UNIVERSITÁRIA CONFECCIONADA EM MADEIRA DE EUCALIPTO GRANDIS MACIÇO COM BRAÇO EM MADEIRA 20MM, PÉS 4,5 X 2,5 E GRADE INFERIOR PAR...	DPM ((DEPÓSITO PATRIMÔNIO - PISCINA/EDF - DIP))	R\$51.45	29/08/2003
9784	CARTEIRA UNIVERSITÁRIA CARTEIRA UNIVERSITÁRIA CONFECCIONADA EM MADEIRA DE EUCALIPTO GRANDIS MACIÇO COM BRAÇO EM MADEIRA 20MM, PÉS 4,5 X 2,5 E GRADE INFERIOR PAR...	PROGRAD ((PAVILHÃO DE AULAS I- CAMPUS JK))	R\$51.45	29/08/2003
9785	CARTEIRA UNIVERSITÁRIA CARTEIRA UNIVERSITÁRIA CONFECCIONADA EM MADEIRA DE EUCALIPTO GRANDIS MACIÇO COM BRAÇO EM MADEIRA 20MM, PÉS 4,5 X 2,5 E GRADE INFERIOR PAR...	DPM ((DEPÓSITO PATRIMÔNIO - PISCINA/EDF - DIP))	R\$51.45	29/08/2003
9786	CARTEIRA UNIVERSITÁRIA CARTEIRA UNIVERSITÁRIA CONFECCIONADA EM MADEIRA DE EUCALIPTO GRANDIS MACIÇO COM BRAÇO EM MADEIRA 20MM, PÉS 4,5 X 2,5 E GRADE INFERIOR PAR...	DPM ((DEPÓSITO PATRIMÔNIO - PISCINA/EDF - DIP))	R\$51.45	29/08/2003
9787	CARTEIRA UNIVERSITÁRIA CARTEIRA UNIVERSITÁRIA CONFECCIONADA EM MADEIRA DE EUCALIPTO GRANDIS MACIÇO COM	DPM ((DEPÓSITO PATRIMÔNIO - PISCINA/EDF - DIP))	R\$51.45	29/08/2003

Relatório de todos os bens da UFVJM

Nº Bem	Descrição	Localização	Valor Aquisição	Data Aquisição
9787	BRAÇO EM MADEIRA 20MM, PÉS 4,5 X 2,5 E GRADE INFERIOR PAR...	DPM ((DEPÓSITO PATRIMÔNIO - PISCINA/EDF - DIP))	R\$51.45	29/08/2003
9788	CARTEIRA UNIVERSITÁRIA CARTEIRA UNIVERSITÁRIA CONFECCIONADA EM MADEIRA DE EUCALIPTO GRANDIS MACIÇO COM BRAÇO EM MADEIRA 20MM, PÉS 4,5 X 2,5 E GRADE INFERIOR PAR...	DPM ((DEPÓSITO PATRIMÔNIO - PISCINA/EDF - DIP))	R\$51.45	29/08/2003
9789	CARTEIRA UNIVERSITÁRIA CARTEIRA UNIVERSITÁRIA CONFECCIONADA EM MADEIRA DE EUCALIPTO GRANDIS MACIÇO COM BRAÇO EM MADEIRA 20MM, PÉS 4,5 X 2,5 E GRADE INFERIOR PAR...	DPM ((DEPÓSITO PATRIMÔNIO - PISCINA/EDF - DIP))	R\$51.45	29/08/2003
9790	CARTEIRA UNIVERSITÁRIA CARTEIRA UNIVERSITÁRIA CONFECCIONADA EM MADEIRA DE EUCALIPTO GRANDIS MACIÇO COM BRAÇO EM MADEIRA 20MM, PÉS 4,5 X 2,5 E GRADE INFERIOR PAR...	DPM ((DEPÓSITO PATRIMÔNIO - PISCINA/EDF - DIP))	R\$51.45	29/08/2003
9791	CARTEIRA UNIVERSITÁRIA CARTEIRA UNIVERSITÁRIA CONFECCIONADA EM MADEIRA DE EUCALIPTO GRANDIS MACIÇO COM BRAÇO EM MADEIRA 20MM, PÉS 4,5 X 2,5 E GRADE INFERIOR PAR...	DPM ((DEPÓSITO PATRIMÔNIO - PISCINA/EDF - DIP))	R\$51.45	29/08/2003
9792	CARTEIRA UNIVERSITÁRIA CARTEIRA UNIVERSITÁRIA CONFECCIONADA EM MADEIRA DE EUCALIPTO GRANDIS MACIÇO COM BRAÇO EM MADEIRA 20MM, PÉS 4,5 X 2,5 E GRADE INFERIOR PAR...	DEPE ((DEPE - SANTA CASA))	R\$51.45	29/08/2003
9793	CARTEIRA UNIVERSITÁRIA CARTEIRA UNIVERSITÁRIA CONFECCIONADA EM MADEIRA DE EUCALIPTO GRANDIS MACIÇO COM BRAÇO EM MADEIRA 20MM, PÉS 4,5 X 2,5 E GRADE INFERIOR PAR...	DEPE ((DEPE - SANTA CASA))	R\$51.45	29/08/2003
9794	CARTEIRA UNIVERSITÁRIA CARTEIRA UNIVERSITÁRIA CONFECCIONADA EM MADEIRA DE EUCALIPTO GRANDIS MACIÇO COM BRAÇO EM MADEIRA 20MM, PÉS 4,5 X 2,5 E GRADE INFERIOR PAR...	DEPE ((DEPE - SANTA CASA))	R\$51.45	29/08/2003
9795	CARTEIRA UNIVERSITÁRIA CARTEIRA UNIVERSITÁRIA CONFECCIONADA EM MADEIRA DE EUCALIPTO GRANDIS MACIÇO COM BRAÇO EM MADEIRA 20MM, PÉS 4,5 X 2,5 E GRADE INFERIOR PAR...	DPM ((DEPÓSITO PATRIMÔNIO - PISCINA/EDF - DIP))	R\$51.45	29/08/2003
9796	CARTEIRA UNIVERSITÁRIA CARTEIRA UNIVERSITÁRIA	DPM ((DEPOSITO PATRIMONIO - PISCINA/EDF - DIP))	R\$51.45	29/08/2003

Relatório de todos os bens da UFVJM

Nº Bem	Descrição	Localização	Valor Aquisição	Data Aquisição
9796	CONFECCIONADA EM MADEIRA DE EUCALIPTO GRANDIS MACIÇO COM BRAÇO EM MADEIRA 20MM, PÉS 4,5 X 2,5 E GRADE INFERIOR PAR...	DPM ((DEPÓSITO PATRIMÔNIO - PISCINA/EDF - DIP))	R\$51.45	29/08/2003
9797	CARTEIRA UNIVERSITÁRIA CARTEIRA UNIVERSITÁRIA CONFECCIONADA EM MADEIRA DE EUCALIPTO GRANDIS MACIÇO COM BRAÇO EM MADEIRA 20MM, PÉS 4,5 X 2,5 E GRADE INFERIOR PAR...	DEPE ((DEPE - SANTA CASA))	R\$51.45	29/08/2003
9798	CARTEIRA UNIVERSITÁRIA CARTEIRA UNIVERSITÁRIA CONFECCIONADA EM MADEIRA DE EUCALIPTO GRANDIS MACIÇO COM BRAÇO EM MADEIRA 20MM, PÉS 4,5 X 2,5 E GRADE INFERIOR PAR...	DPM ((DEPÓSITO PATRIMÔNIO - PISCINA/EDF - DIP))	R\$51.45	29/08/2003
9799	CARTEIRA UNIVERSITÁRIA CARTEIRA UNIVERSITÁRIA CONFECCIONADA EM MADEIRA DE EUCALIPTO GRANDIS MACIÇO COM BRAÇO EM MADEIRA 20MM, PÉS 4,5 X 2,5 E GRADE INFERIOR PAR...	DEPE ((DEPE - SANTA CASA))	R\$51.45	29/08/2003
9800	CARTEIRA UNIVERSITÁRIA CARTEIRA UNIVERSITÁRIA CONFECCIONADA EM MADEIRA DE EUCALIPTO GRANDIS MACIÇO COM BRAÇO EM MADEIRA 20MM, PÉS 4,5 X 2,5 E GRADE INFERIOR PAR...	DEPE ((SANTA CASA DE CARIDADE DE DIAMANTINA/DEPE))	R\$51.45	29/08/2003
9801	CARTEIRA UNIVERSITÁRIA CARTEIRA UNIVERSITÁRIA CONFECCIONADA EM MADEIRA DE EUCALIPTO GRANDIS MACIÇO COM BRAÇO EM MADEIRA 20MM, PÉS 4,5 X 2,5 E GRADE INFERIOR PAR...	DEPE ((DEPE - SANTA CASA))	R\$51.45	29/08/2003
9802	CARTEIRA UNIVERSITÁRIA CARTEIRA UNIVERSITÁRIA CONFECCIONADA EM MADEIRA DE EUCALIPTO GRANDIS MACIÇO COM BRAÇO EM MADEIRA 20MM, PÉS 4,5 X 2,5 E GRADE INFERIOR PAR...	DEPE ((DEPE - SANTA CASA))	R\$51.45	29/08/2003
9803	CARTEIRA UNIVERSITÁRIA CARTEIRA UNIVERSITÁRIA CONFECCIONADA EM MADEIRA DE EUCALIPTO GRANDIS MACIÇO COM BRAÇO EM MADEIRA 20MM, PÉS 4,5 X 2,5 E GRADE INFERIOR PAR...	DEPE ((DEPE - SANTA CASA))	R\$51.45	29/08/2003
9804	CARTEIRA UNIVERSITÁRIA CARTEIRA UNIVERSITÁRIA CONFECCIONADA EM MADEIRA DE EUCALIPTO GRANDIS MACIÇO COM BRAÇO EM MADEIRA 20MM, PÉS 4,5 X 2,5 E GRADE	FIH ((ANFITEATRO BHU - CENTRO DE HUMANIDADES/FIH))	R\$51.45	29/08/2003

Relatório de todos os bens da UFVJM

Nº Bem	Descrição	Localização	Valor Aquisição	Data Aquisição
9804	INFERIOR PAR...	FIH ((ANFITEATRO BHU - CENTRO DE HUMANIDADES/FIH))	R\$51.45	29/08/2003
9805	CARTEIRA UNIVERSITÁRIA CARTEIRA UNIVERSITÁRIA CONFECCIONADA EM MADEIRA DE EUCALIPTO GRANDIS MACIÇO COM BRAÇO EM MADEIRA 20MM, PÉS 4,5 X 2,5 E GRADE INFERIOR PAR...	FIH ((ANFITEATRO BHU - CENTRO DE HUMANIDADES/FIH))	R\$51.45	29/08/2003
9806	CARTEIRA UNIVERSITÁRIA CARTEIRA UNIVERSITÁRIA CONFECCIONADA EM MADEIRA DE EUCALIPTO GRANDIS MACIÇO COM BRAÇO EM MADEIRA 20MM, PÉS 4,5 X 2,5 E GRADE INFERIOR PAR...	FIH ((ANFITEATRO BHU - CENTRO DE HUMANIDADES/FIH))	R\$51.45	29/08/2003
9807	CARTEIRA UNIVERSITÁRIA CARTEIRA UNIVERSITÁRIA CONFECCIONADA EM MADEIRA DE EUCALIPTO GRANDIS MACIÇO COM BRAÇO EM MADEIRA 20MM, PÉS 4,5 X 2,5 E GRADE INFERIOR PAR...	DPM ((DEPÓSITO PATRIMÔNIO - PISCINA/EDF - DIP))	R\$51.45	29/08/2003
9808	CARTEIRA UNIVERSITÁRIA CARTEIRA UNIVERSITÁRIA CONFECCIONADA EM MADEIRA DE EUCALIPTO GRANDIS MACIÇO COM BRAÇO EM MADEIRA 20MM, PÉS 4,5 X 2,5 E GRADE INFERIOR PAR...	DEPE ((DEPE - SANTA CASA))	R\$51.45	29/08/2003
9809	CARTEIRA UNIVERSITÁRIA CARTEIRA UNIVERSITÁRIA CONFECCIONADA EM MADEIRA DE EUCALIPTO GRANDIS MACIÇO COM BRAÇO EM MADEIRA 20MM, PÉS 4,5 X 2,5 E GRADE INFERIOR PAR...	DPM ((DEPÓSITO PATRIMÔNIO - PISCINA/EDF - DIP))	R\$51.45	29/08/2003
9810	CARTEIRA UNIVERSITÁRIA CARTEIRA UNIVERSITÁRIA CONFECCIONADA EM MADEIRA DE EUCALIPTO GRANDIS MACIÇO COM BRAÇO EM MADEIRA 20MM, PÉS 4,5 X 2,5 E GRADE INFERIOR PAR...	DPM ((DEPÓSITO PATRIMÔNIO - PISCINA/EDF - DIP))	R\$51.45	29/08/2003
9811	CARTEIRA UNIVERSITÁRIA CARTEIRA UNIVERSITÁRIA CONFECCIONADA EM MADEIRA DE EUCALIPTO GRANDIS MACIÇO COM BRAÇO EM MADEIRA 20MM, PÉS 4,5 X 2,5 E GRADE INFERIOR PAR...	DEPE ((DEPE - SANTA CASA))	R\$51.45	29/08/2003
9812	CARTEIRA UNIVERSITÁRIA CARTEIRA UNIVERSITÁRIA CONFECCIONADA EM MADEIRA DE EUCALIPTO GRANDIS MACIÇO COM BRAÇO EM MADEIRA 20MM, PÉS 4,5 X 2,5 E GRADE INFERIOR PAR...	DPM ((DEPÓSITO PATRIMÔNIO - PISCINA/EDF - DIP))	R\$51.45	29/08/2003
9813	CARTEIRA UNIVERSITÁRIA CARTEIRA UNIVERSITÁRIA CONFECCIONADA EM	DEPE ((DEPE - SANTA CASA))	R\$51.45	29/08/2003

Relatório de todos os bens da UFVJM

Nº Bem	Descrição	Localização	Valor Aquisição	Data Aquisição
9813	MADEIRA DE EUCALIPTO GRANDIS MACIÇO COM BRAÇO EM MADEIRA 20MM, PÉS 4,5 X 2,5 E GRADE INFERIOR PAR...	DEPE ((DEPE - SANTA CASA))	R\$51.45	29/08/2003
9814	CARTEIRA UNIVERSITÁRIA CARTEIRA UNIVERSITÁRIA CONFECCIONADA EM MADEIRA DE EUCALIPTO GRANDIS MACIÇO COM BRAÇO EM MADEIRA 20MM, PÉS 4,5 X 2,5 E GRADE INFERIOR PAR...	DPM ((DEPÓSITO PATRIMÔNIO - PISCINA/EDF - DIP))	R\$51.45	29/08/2003
9815	CARTEIRA UNIVERSITÁRIA CARTEIRA UNIVERSITÁRIA CONFECCIONADA EM MADEIRA DE EUCALIPTO GRANDIS MACIÇO COM BRAÇO EM MADEIRA 20MM, PÉS 4,5 X 2,5 E GRADE INFERIOR PAR...	DEPE ((DEPE - SANTA CASA))	R\$51.45	29/08/2003
9816	CARTEIRA UNIVERSITÁRIA CARTEIRA UNIVERSITÁRIA CONFECCIONADA EM MADEIRA DE EUCALIPTO GRANDIS MACIÇO COM BRAÇO EM MADEIRA 20MM, PÉS 4,5 X 2,5 E GRADE INFERIOR PAR...	FIH ((ANFITEATRO BHU - CENTRO DE HUMANIDADES/FIH))	R\$51.45	29/08/2003
9817	CARTEIRA UNIVERSITÁRIA CARTEIRA UNIVERSITÁRIA CONFECCIONADA EM MADEIRA DE EUCALIPTO GRANDIS MACIÇO COM BRAÇO EM MADEIRA 20MM, PÉS 4,5 X 2,5 E GRADE INFERIOR PAR...	DEPE ((DEPE - SANTA CASA))	R\$51.45	29/08/2003
9818	CARTEIRA UNIVERSITÁRIA CARTEIRA UNIVERSITÁRIA CONFECCIONADA EM MADEIRA DE EUCALIPTO GRANDIS MACIÇO COM BRAÇO EM MADEIRA 20MM, PÉS 4,5 X 2,5 E GRADE INFERIOR PAR...	FIH ((ANFITEATRO BHU - CENTRO DE HUMANIDADES/FIH))	R\$51.45	29/08/2003
9819	CARTEIRA UNIVERSITÁRIA CARTEIRA UNIVERSITÁRIA CONFECCIONADA EM MADEIRA DE EUCALIPTO GRANDIS MACIÇO COM BRAÇO EM MADEIRA 20MM, PÉS 4,5 X 2,5 E GRADE INFERIOR PAR...	FIH ((ANFITEATRO BHU - CENTRO DE HUMANIDADES/FIH))	R\$51.45	29/08/2003
9820	CARTEIRA UNIVERSITÁRIA CARTEIRA UNIVERSITÁRIA CONFECCIONADA EM MADEIRA DE EUCALIPTO GRANDIS MACIÇO COM BRAÇO EM MADEIRA 20MM, PÉS 4,5 X 2,5 E GRADE INFERIOR PAR...	DPM ((DEPÓSITO PATRIMÔNIO - PISCINA/EDF - DIP))	R\$51.45	29/08/2003
9821	CARTEIRA UNIVERSITÁRIA CARTEIRA UNIVERSITÁRIA CONFECCIONADA EM MADEIRA DE EUCALIPTO GRANDIS MACIÇO COM BRAÇO EM MADEIRA 20MM, PÉS 4,5 X 2,5 E GRADE INFERIOR PAR...	FIH ((ANFITEATRO BHU - CENTRO DE HUMANIDADES/FIH))	R\$51.45	29/08/2003

Relatório de todos os bens da UFVJM

Nº Bem	Descrição	Localização	Valor Aquisição	Data Aquisição
9822	CARTEIRA UNIVERSITÁRIA CARTEIRA UNIVERSITÁRIA CONFECCIONADA EM MADEIRA DE EUCALIPTO GRANDIS MACIÇO COM BRAÇO EM MADEIRA 20MM, PÉS 4,5 X 2,5 E GRADE INFERIOR PAR...	PROGRAD ((PAVILHÃO DE AULAS I- CAMPUS JK))	R\$51.45	29/08/2003
9823	CARTEIRA UNIVERSITÁRIA CARTEIRA UNIVERSITÁRIA CONFECCIONADA EM MADEIRA DE EUCALIPTO GRANDIS MACIÇO COM BRAÇO EM MADEIRA 20MM, PÉS 4,5 X 2,5 E GRADE INFERIOR PAR...	DPM ((DEPÓSITO PATRIMÔNIO - PISCINA/EDF - DIP))	R\$51.45	29/08/2003
9824	CARTEIRA UNIVERSITÁRIA CARTEIRA UNIVERSITÁRIA CONFECCIONADA EM MADEIRA DE EUCALIPTO GRANDIS MACIÇO COM BRAÇO EM MADEIRA 20MM, PÉS 4,5 X 2,5 E GRADE INFERIOR PAR...	FIH ((ANFITEATRO BHU - CENTRO DE HUMANIDADES/FIH))	R\$51.45	29/08/2003
9825	CARTEIRA UNIVERSITÁRIA CARTEIRA UNIVERSITÁRIA CONFECCIONADA EM MADEIRA DE EUCALIPTO GRANDIS MACIÇO COM BRAÇO EM MADEIRA 20MM, PÉS 4,5 X 2,5 E GRADE INFERIOR PAR...	FIH ((ANFITEATRO BHU - CENTRO DE HUMANIDADES/FIH))	R\$51.45	29/08/2003
9826	CARTEIRA UNIVERSITÁRIA CARTEIRA UNIVERSITÁRIA CONFECCIONADA EM MADEIRA DE EUCALIPTO GRANDIS MACIÇO COM BRAÇO EM MADEIRA 20MM, PÉS 4,5 X 2,5 E GRADE INFERIOR PAR...	DPM ((DEPÓSITO PATRIMÔNIO - PISCINA/EDF - DIP))	R\$51.45	29/08/2003
9827	CARTEIRA UNIVERSITÁRIA CARTEIRA UNIVERSITÁRIA CONFECCIONADA EM MADEIRA DE EUCALIPTO GRANDIS MACIÇO COM BRAÇO EM MADEIRA 20MM, PÉS 4,5 X 2,5 E GRADE INFERIOR PAR...	DPM ((DEPÓSITO PATRIMÔNIO - PISCINA/EDF - DIP))	R\$51.45	29/08/2003
9828	CARTEIRA UNIVERSITÁRIA CARTEIRA UNIVERSITÁRIA CONFECCIONADA EM MADEIRA DE EUCALIPTO GRANDIS MACIÇO COM BRAÇO EM MADEIRA 20MM, PÉS 4,5 X 2,5 E GRADE INFERIOR PAR...	DPM ((DEPÓSITO PATRIMÔNIO - PISCINA/EDF - DIP))	R\$51.45	29/08/2003
9829	CARTEIRA UNIVERSITÁRIA CARTEIRA UNIVERSITÁRIA CONFECCIONADA EM MADEIRA DE EUCALIPTO GRANDIS MACIÇO COM BRAÇO EM MADEIRA 20MM, PÉS 4,5 X 2,5 E GRADE INFERIOR PAR...	DEPE ((DEPE - SANTA CASA))	R\$51.45	29/08/2003
9830	CARTEIRA UNIVERSITÁRIA CARTEIRA UNIVERSITÁRIA CONFECCIONADA EM MADEIRA DE EUCALIPTO GRANDIS MACIÇO COM	DEPE ((DEPE - SANTA CASA))	R\$51.45	29/08/2003

Relatório de todos os bens da UFVJM

Nº Bem	Descrição	Localização	Valor Aquisição	Data Aquisição
9830	BRAÇO EM MADEIRA 20MM, PÉS 4,5 X 2,5 E GRADE INFERIOR PAR...	DEPE ((DEPE - SANTA CASA))	R\$51.45	29/08/2003
9831	CARTEIRA UNIVERSITÁRIA CARTEIRA UNIVERSITÁRIA CONFECCIONADA EM MADEIRA DE EUCALIPTO GRANDIS MACIÇO COM BRAÇO EM MADEIRA 20MM, PÉS 4,5 X 2,5 E GRADE INFERIOR PAR...	DEPE ((DEPE - SANTA CASA))	R\$51.45	29/08/2003
9832	CARTEIRA UNIVERSITÁRIA CARTEIRA UNIVERSITÁRIA CONFECCIONADA EM MADEIRA DE EUCALIPTO GRANDIS MACIÇO COM BRAÇO EM MADEIRA 20MM, PÉS 4,5 X 2,5 E GRADE INFERIOR PAR...	DEPE ((DEPE - SANTA CASA))	R\$51.45	29/08/2003
9833	CARTEIRA UNIVERSITÁRIA CARTEIRA UNIVERSITÁRIA CONFECCIONADA EM MADEIRA DE EUCALIPTO GRANDIS MACIÇO COM BRAÇO EM MADEIRA 20MM, PÉS 4,5 X 2,5 E GRADE INFERIOR PAR...	DEPE ((DEPE - SANTA CASA))	R\$51.45	29/08/2003
9834	CARTEIRA UNIVERSITÁRIA CARTEIRA UNIVERSITÁRIA CONFECCIONADA EM MADEIRA DE EUCALIPTO GRANDIS MACIÇO COM BRAÇO EM MADEIRA 20MM, PÉS 4,5 X 2,5 E GRADE INFERIOR PAR...	DEPE ((DEPE - SANTA CASA))	R\$51.45	29/08/2003
9835	CARTEIRA UNIVERSITÁRIA CARTEIRA UNIVERSITÁRIA CONFECCIONADA EM MADEIRA DE EUCALIPTO GRANDIS MACIÇO COM BRAÇO EM MADEIRA 20MM, PÉS 4,5 X 2,5 E GRADE INFERIOR PAR...	DEPE ((DEPE - SANTA CASA))	R\$51.45	29/08/2003
9836	CARTEIRA UNIVERSITÁRIA CARTEIRA UNIVERSITÁRIA CONFECCIONADA EM MADEIRA DE EUCALIPTO GRANDIS MACIÇO COM BRAÇO EM MADEIRA 20MM, PÉS 4,5 X 2,5 E GRADE INFERIOR PAR...	DEPE ((DEPE - SANTA CASA))	R\$51.45	29/08/2003
9837	CARTEIRA UNIVERSITÁRIA CARTEIRA UNIVERSITÁRIA CONFECCIONADA EM MADEIRA DE EUCALIPTO GRANDIS MACIÇO COM BRAÇO EM MADEIRA 20MM, PÉS 4,5 X 2,5 E GRADE INFERIOR PAR...	DEPE ((DEPE - SANTA CASA))	R\$51.45	29/08/2003
9838	CARTEIRA UNIVERSITÁRIA CARTEIRA UNIVERSITÁRIA CONFECCIONADA EM MADEIRA DE EUCALIPTO GRANDIS MACIÇO COM BRAÇO EM MADEIRA 20MM, PÉS 4,5 X 2,5 E GRADE INFERIOR PAR...	DEPE ((DEPE - SANTA CASA))	R\$51.45	29/08/2003
9839	CARTEIRA UNIVERSITÁRIA CARTEIRA UNIVERSITÁRIA	DEPE ((DEPE - SANTA CASA))	R\$51.45	29/08/2003

Relatório de todos os bens da UFVJM

Nº Bem	Descrição	Localização	Valor Aquisição	Data Aquisição
9839	CONFECCIONADA EM MADEIRA DE EUCALIPTO GRANDIS MACIÇO COM BRAÇO EM MADEIRA 20MM, PÉS 4,5 X 2,5 E GRADE INFERIOR PAR...	DEPE ((DEPE - SANTA CASA))	R\$51.45	29/08/2003
9840	CARTEIRA UNIVERSITARIA CARTEIRA UNIVERSITÁRIA CONFECCIONADA EM MADEIRA DE EUCALIPTO GRANDIS MACIÇO COM BRAÇO EM MADEIRA 20MM, PÉS 4,5 X 2,5 E GRADE INFERIOR PAR...	DEPE ((DEPE - SANTA CASA))	R\$51.45	29/08/2003
9841	CARTEIRA UNIVERSITARIA CARTEIRA UNIVERSITÁRIA CONFECCIONADA EM MADEIRA DE EUCALIPTO GRANDIS MACIÇO COM BRAÇO EM MADEIRA 20MM, PÉS 4,5 X 2,5 E GRADE INFERIOR PAR...	DEPE ((DEPE - SANTA CASA))	R\$51.45	29/08/2003
9842	CARTEIRA UNIVERSITÁRIA CARTEIRA UNIVERSITÁRIA CONFECCIONADA EM MADEIRA DE EUCALIPTO GRANDIS MACIÇO COM BRAÇO EM MADEIRA 20MM, PÉS 4,5 X 2,5 E GRADE INFERIOR PAR...	DPM ((DEPÓSITO PATRIMÔNIO - PISCINA/EDF - DIP))	R\$51.45	29/08/2003
9843	CARTEIRA UNIVERSITARIA CARTEIRA UNIVERSITÁRIA CONFECCIONADA EM MADEIRA DE EUCALIPTO GRANDIS MACIÇO COM BRAÇO EM MADEIRA 20MM, PÉS 4,5 X 2,5 E GRADE INFERIOR PAR...	DPM ((DEPÓSITO PATRIMÔNIO - PISCINA/EDF - DIP))	R\$51.45	29/08/2003
9844	CARTEIRA UNIVERSITARIA CARTEIRA UNIVERSITÁRIA CONFECCIONADA EM MADEIRA DE EUCALIPTO GRANDIS MACIÇO COM BRAÇO EM MADEIRA 20MM, PÉS 4,5 X 2,5 E GRADE INFERIOR PAR...	DEPE ((DEPE - SANTA CASA))	R\$51.45	29/08/2003
9845	CARTEIRA UNIVERSITARIA CARTEIRA UNIVERSITÁRIA CONFECCIONADA EM MADEIRA DE EUCALIPTO GRANDIS MACIÇO COM BRAÇO EM MADEIRA 20MM, PÉS 4,5 X 2,5 E GRADE INFERIOR PAR...	DEPE ((DEPE - SANTA CASA))	R\$51.45	29/08/2003
9846	CARTEIRA UNIVERSITARIA CARTEIRA UNIVERSITÁRIA CONFECCIONADA EM MADEIRA DE EUCALIPTO GRANDIS MACIÇO COM BRAÇO EM MADEIRA 20MM, PÉS 4,5 X 2,5 E GRADE INFERIOR PAR...	DEPE ((DEPE - SANTA CASA))	R\$51.45	29/08/2003
9847	CARTEIRA UNIVERSITARIA CARTEIRA UNIVERSITÁRIA CONFECCIONADA EM MADEIRA DE EUCALIPTO GRANDIS MACIÇO COM BRAÇO EM MADEIRA 20MM, PÉS 4,5 X 2,5 E GRADE	DPM ((DEPÓSITO PATRIMÔNIO - PISCINA/EDF - DIP))	R\$51.45	29/08/2003

Relatório de todos os bens da UFVJM

Nº Bem	Descrição	Localização	Valor Aquisição	Data Aquisição
9847	INFERIOR PAR...	DPM ((DEPOSITO PATRIMONIO - PISCINA/EDF - DIP))	R\$51.45	29/08/2003
9848	CARTEIRA UNIVERSITÁRIA CARTEIRA UNIVERSITÁRIA CONFECCIONADA EM MADEIRA DE EUCALIPTO GRANDIS MACIÇO COM BRAÇO EM MADEIRA 20MM, PÉS 4,5 X 2,5 E GRADE INFERIOR PAR...	UFVJM (CAMPUS II JUSCELINO KUBITSCHKEK)	R\$51.45	29/08/2003
9849	CARTEIRA UNIVERSITÁRIA CARTEIRA UNIVERSITÁRIA CONFECCIONADA EM MADEIRA DE EUCALIPTO GRANDIS MACIÇO COM BRAÇO EM MADEIRA 20MM, PÉS 4,5 X 2,5 E GRADE INFERIOR PAR...	UFVJM (CAMPUS II JUSCELINO KUBITSCHKEK)	R\$51.45	29/08/2003
9850	CARTEIRA UNIVERSITÁRIA CARTEIRA UNIVERSITÁRIA CONFECCIONADA EM MADEIRA DE EUCALIPTO GRANDIS MACIÇO COM BRAÇO EM MADEIRA 20MM, PÉS 4,5 X 2,5 E GRADE INFERIOR PAR...	UFVJM (CAMPUS II JUSCELINO KUBITSCHKEK)	R\$51.45	29/08/2003
9851	CARTEIRA UNIVERSITÁRIA CARTEIRA UNIVERSITÁRIA CONFECCIONADA EM MADEIRA DE EUCALIPTO GRANDIS MACIÇO COM BRAÇO EM MADEIRA 20MM, PÉS 4,5 X 2,5 E GRADE INFERIOR PAR...	UFVJM (CAMPUS II JUSCELINO KUBITSCHKEK)	R\$51.45	29/08/2003
9852	CARTEIRA UNIVERSITÁRIA CARTEIRA UNIVERSITÁRIA CONFECCIONADA EM MADEIRA DE EUCALIPTO GRANDIS MACIÇO COM BRAÇO EM MADEIRA 20MM, PÉS 4,5 X 2,5 E GRADE INFERIOR PAR...	UFVJM (CAMPUS II JUSCELINO KUBITSCHKEK)	R\$51.45	29/08/2003
9853	CARTEIRA UNIVERSITÁRIA CARTEIRA UNIVERSITÁRIA CONFECCIONADA EM MADEIRA DE EUCALIPTO GRANDIS MACIÇO COM BRAÇO EM MADEIRA 20MM, PÉS 4,5 X 2,5 E GRADE INFERIOR PAR...	UFVJM (CAMPUS II JUSCELINO KUBITSCHKEK)	R\$51.45	29/08/2003
9854	CARTEIRA UNIVERSITÁRIA CARTEIRA UNIVERSITÁRIA CONFECCIONADA EM MADEIRA DE EUCALIPTO GRANDIS MACIÇO COM BRAÇO EM MADEIRA 20MM, PÉS 4,5 X 2,5 E GRADE INFERIOR PAR...	UFVJM (CAMPUS II JUSCELINO KUBITSCHKEK)	R\$51.45	29/08/2003
9855	CARTEIRA UNIVERSITÁRIA CARTEIRA UNIVERSITÁRIA CONFECCIONADA EM MADEIRA DE EUCALIPTO GRANDIS MACIÇO COM BRAÇO EM MADEIRA 20MM, PÉS 4,5 X 2,5 E GRADE INFERIOR PAR...	UFVJM (CAMPUS II JUSCELINO KUBITSCHKEK)	R\$51.45	29/08/2003
9856	CARTEIRA UNIVERSITÁRIA CARTEIRA UNIVERSITÁRIA CONFECCIONADA EM	UFVJM (CAMPUS II JUSCELINO KUBITSCHKEK)	R\$51.45	29/08/2003

Relatório de todos os bens da UFVJM

Nº Bem	Descrição	Localização	Valor Aquisição	Data Aquisição
9856	MADEIRA DE EUCALIPTO GRANDIS MACIÇO COM BRAÇO EM MADEIRA 20MM, PÉS 4,5 X 2,5 E GRADE INFERIOR PAR...	UFVJM (CAMPUS II JUSCELINO KUBITSCHKEK)	R\$51.45	29/08/2003
9857	CARTEIRA UNIVERSITARIA CARTEIRA UNIVERSITÁRIA CONFECCIONADA EM MADEIRA DE EUCALIPTO GRANDIS MACIÇO COM BRAÇO EM MADEIRA 20MM, PÉS 4,5 X 2,5 E GRADE INFERIOR PAR...	UFVJM (CAMPUS II JUSCELINO KUBITSCHKEK)	R\$51.45	29/08/2003
9858	CARTEIRA UNIVERSITARIA CARTEIRA UNIVERSITÁRIA CONFECCIONADA EM MADEIRA DE EUCALIPTO GRANDIS MACIÇO COM BRAÇO EM MADEIRA 20MM, PÉS 4,5 X 2,5 E GRADE INFERIOR PAR...	UFVJM (CAMPUS II JUSCELINO KUBITSCHKEK)	R\$51.45	29/08/2003
9859	CARTEIRA UNIVERSITARIA CARTEIRA UNIVERSITÁRIA CONFECCIONADA EM MADEIRA DE EUCALIPTO GRANDIS MACIÇO COM BRAÇO EM MADEIRA 20MM, PÉS 4,5 X 2,5 E GRADE INFERIOR PAR...	UFVJM (CAMPUS II JUSCELINO KUBITSCHKEK)	R\$51.45	29/08/2003
9860	CARTEIRA UNIVERSITARIA CARTEIRA UNIVERSITÁRIA CONFECCIONADA EM MADEIRA DE EUCALIPTO GRANDIS MACIÇO COM BRAÇO EM MADEIRA 20MM, PÉS 4,5 X 2,5 E GRADE INFERIOR PAR...	UFVJM (CAMPUS II JUSCELINO KUBITSCHKEK)	R\$51.45	29/08/2003
9861	CARTEIRA UNIVERSITARIA CARTEIRA UNIVERSITÁRIA CONFECCIONADA EM MADEIRA DE EUCALIPTO GRANDIS MACIÇO COM BRAÇO EM MADEIRA 20MM, PÉS 4,5 X 2,5 E GRADE INFERIOR PAR...	UFVJM (CAMPUS II JUSCELINO KUBITSCHKEK)	R\$51.45	29/08/2003
9862	CARTEIRA UNIVERSITARIA CARTEIRA UNIVERSITÁRIA CONFECCIONADA EM MADEIRA DE EUCALIPTO GRANDIS MACIÇO COM BRAÇO EM MADEIRA 20MM, PÉS 4,5 X 2,5 E GRADE INFERIOR PAR...	UFVJM (CAMPUS II JUSCELINO KUBITSCHKEK)	R\$51.45	29/08/2003
9863	CARTEIRA UNIVERSITARIA CARTEIRA UNIVERSITÁRIA CONFECCIONADA EM MADEIRA DE EUCALIPTO GRANDIS MACIÇO COM BRAÇO EM MADEIRA 20MM, PÉS 4,5 X 2,5 E GRADE INFERIOR PAR...	UFVJM (CAMPUS II JUSCELINO KUBITSCHKEK)	R\$51.45	29/08/2003
9864	CARTEIRA UNIVERSITARIA CARTEIRA UNIVERSITÁRIA CONFECCIONADA EM MADEIRA DE EUCALIPTO GRANDIS MACIÇO COM BRAÇO EM MADEIRA 20MM, PÉS 4,5 X 2,5 E GRADE INFERIOR PAR...	UFVJM (CAMPUS II JUSCELINO KUBITSCHKEK)	R\$51.45	29/08/2003

Relatório de todos os bens da UFVJM

Nº Bem	Descrição	Localização	Valor Aquisição	Data Aquisição
9865	CARTEIRA UNIVERSITÁRIA CARTEIRA UNIVERSITÁRIA CONFECCIONADA EM MADEIRA DE EUCALIPTO GRANDIS MACIÇO COM BRAÇO EM MADEIRA 20MM, PÉS 4,5 X 2,5 E GRADE INFERIOR PAR...	UFVJM (CAMPUS II JUSCELINO KUBITSCHKE)	R\$51.45	29/08/2003
9866	CARTEIRA UNIVERSITÁRIA CARTEIRA UNIVERSITÁRIA CONFECCIONADA EM MADEIRA DE EUCALIPTO GRANDIS MACIÇO COM BRAÇO EM MADEIRA 20MM, PÉS 4,5 X 2,5 E GRADE INFERIOR PAR...	FCBS (LAB. DE FARMACOTÉCNICA - FARMÁCIA INDÚSTRIA - C II)	R\$51.45	29/08/2003
9867	CARTEIRA UNIVERSITÁRIA CARTEIRA UNIVERSITÁRIA CONFECCIONADA EM MADEIRA DE EUCALIPTO GRANDIS MACIÇO COM BRAÇO EM MADEIRA 20MM, PÉS 4,5 X 2,5 E GRADE INFERIOR PAR...	FCBS (LAB. DE FARMACOTÉCNICA - FARMÁCIA INDÚSTRIA - C II)	R\$51.45	29/08/2003
9868	CARTEIRA UNIVERSITÁRIA CARTEIRA UNIVERSITÁRIA CONFECCIONADA EM MADEIRA DE EUCALIPTO GRANDIS MACIÇO COM BRAÇO EM MADEIRA 20MM, PÉS 4,5 X 2,5 E GRADE INFERIOR PAR...	FCBS (LAB. DE FARMACOTÉCNICA - FARMÁCIA INDÚSTRIA - C II)	R\$51.45	29/08/2003
9869	CARTEIRA UNIVERSITÁRIA CARTEIRA UNIVERSITÁRIA CONFECCIONADA EM MADEIRA DE EUCALIPTO GRANDIS MACIÇO COM BRAÇO EM MADEIRA 20MM, PÉS 4,5 X 2,5 E GRADE INFERIOR PAR...	FCBS (LAB. DE FARMACOTÉCNICA - FARMÁCIA INDÚSTRIA - C II)	R\$51.45	29/08/2003
9870	CARTEIRA UNIVERSITÁRIA CARTEIRA UNIVERSITÁRIA CONFECCIONADA EM MADEIRA DE EUCALIPTO GRANDIS MACIÇO COM BRAÇO EM MADEIRA 20MM, PÉS 4,5 X 2,5 E GRADE INFERIOR PAR...	UFVJM (SALAS DE AULA - CAMPUS I)	R\$51.45	29/08/2003
9871	CARTEIRA UNIVERSITÁRIA CARTEIRA UNIVERSITÁRIA CONFECCIONADA EM MADEIRA DE EUCALIPTO GRANDIS MACIÇO COM BRAÇO EM MADEIRA 20MM, PÉS 4,5 X 2,5 E GRADE INFERIOR PAR...	UFVJM (SALAS DE AULA - CAMPUS I)	R\$51.45	29/08/2003
9872	CARTEIRA UNIVERSITÁRIA CARTEIRA UNIVERSITÁRIA CONFECCIONADA EM MADEIRA DE EUCALIPTO GRANDIS MACIÇO COM BRAÇO EM MADEIRA 20MM, PÉS 4,5 X 2,5 E GRADE INFERIOR PAR...	UFVJM (CAMPUS II JUSCELINO KUBITSCHKE)	R\$51.45	29/08/2003
9873	CARTEIRA UNIVERSITÁRIA CARTEIRA UNIVERSITÁRIA CONFECCIONADA EM MADEIRA DE EUCALIPTO GRANDIS MACIÇO COM	UFVJM (CAMPUS II JUSCELINO KUBITSCHKE)	R\$51.45	29/08/2003

Relatório de todos os bens da UFVJM

Nº Bem	Descrição	Localização	Valor Aquisição	Data Aquisição
9873	BRAÇO EM MADEIRA 20MM, PÉS 4,5 X 2,5 E GRADE INFERIOR PAR...	UFVJM (CAMPUS II JUSCELINO KUBITSCHKE)	R\$51.45	29/08/2003
9874	CARTEIRA UNIVERSITÁRIA CARTEIRA UNIVERSITÁRIA CONFECCIONADA EM MADEIRA DE EUCALIPTO GRANDIS MACIÇO COM BRAÇO EM MADEIRA 20MM, PÉS 4,5 X 2,5 E GRADE INFERIOR PAR...	UFVJM (CAMPUS II JUSCELINO KUBITSCHKE)	R\$51.45	29/08/2003
9875	CARTEIRA UNIVERSITÁRIA CARTEIRA UNIVERSITÁRIA CONFECCIONADA EM MADEIRA DE EUCALIPTO GRANDIS MACIÇO COM BRAÇO EM MADEIRA 20MM, PÉS 4,5 X 2,5 E GRADE INFERIOR PAR...	FCBS (LAB. DE FARMACOTÉCNICA - FARMÁCIA INDÚSTRIA - C II)	R\$51.45	29/08/2003
9876	CARTEIRA UNIVERSITÁRIA CARTEIRA UNIVERSITÁRIA CONFECCIONADA EM MADEIRA DE EUCALIPTO GRANDIS MACIÇO COM BRAÇO EM MADEIRA 20MM, PÉS 4,5 X 2,5 E GRADE INFERIOR PAR...	UFVJM (CAMPUS II JUSCELINO KUBITSCHKE)	R\$51.45	29/08/2003
9877	CARTEIRA UNIVERSITÁRIA CARTEIRA UNIVERSITÁRIA CONFECCIONADA EM MADEIRA DE EUCALIPTO GRANDIS MACIÇO COM BRAÇO EM MADEIRA 20MM, PÉS 4,5 X 2,5 E GRADE INFERIOR PAR...	UFVJM (CAMPUS II JUSCELINO KUBITSCHKE)	R\$51.45	29/08/2003
9878	CARTEIRA UNIVERSITÁRIA CARTEIRA UNIVERSITÁRIA CONFECCIONADA EM MADEIRA DE EUCALIPTO GRANDIS MACIÇO COM BRAÇO EM MADEIRA 20MM, PÉS 4,5 X 2,5 E GRADE INFERIOR PAR...	UFVJM (CAMPUS II JUSCELINO KUBITSCHKE)	R\$51.45	29/08/2003
9879	CARTEIRA UNIVERSITÁRIA CARTEIRA UNIVERSITÁRIA CONFECCIONADA EM MADEIRA DE EUCALIPTO GRANDIS MACIÇO COM BRAÇO EM MADEIRA 20MM, PÉS 4,5 X 2,5 E GRADE INFERIOR PAR...	FCBS (LAB. DE FARMACOTÉCNICA - FARMÁCIA INDÚSTRIA - C II)	R\$51.45	29/08/2003
9880	CARTEIRA UNIVERSITÁRIA CARTEIRA UNIVERSITÁRIA CONFECCIONADA EM MADEIRA DE EUCALIPTO GRANDIS MACIÇO COM BRAÇO EM MADEIRA 20MM, PÉS 4,5 X 2,5 E GRADE INFERIOR PAR...	FCBS (LAB. DE FARMACOTÉCNICA - FARMÁCIA INDÚSTRIA - C II)	R\$51.45	29/08/2003
9881	CARTEIRA UNIVERSITÁRIA CARTEIRA UNIVERSITÁRIA CONFECCIONADA EM MADEIRA DE EUCALIPTO GRANDIS MACIÇO COM BRAÇO EM MADEIRA 20MM, PÉS 4,5 X 2,5 E GRADE INFERIOR PAR...	FCBS (LAB. DE FARMACOTÉCNICA - FARMÁCIA INDÚSTRIA - C II)	R\$51.45	29/08/2003
9882	CARTEIRA UNIVERSITÁRIA CARTEIRA UNIVERSITÁRIA	FCBS (LAB. DE FARMACOTÉCNICA - FARMÁCIA INDÚSTRIA - C II)	R\$51.45	29/08/2003

Relatório de todos os bens da UFVJM

Nº Bem	Descrição	Localização	Valor Aquisição	Data Aquisição
9882	CONFECCIONADA EM MADEIRA DE EUCALIPTO GRANDIS MACIÇO COM BRAÇO EM MADEIRA 20MM, PÉS 4,5 X 2,5 E GRADE INFERIOR PAR...	FCBS (LAB. DE FARMACOTÉCNICA - FARMÁCIA INDÚSTRIA - C II)	R\$51.45	29/08/2003
9883	CARTEIRA UNIVERSITÁRIA CARTEIRA UNIVERSITÁRIA CONFECCIONADA EM MADEIRA DE EUCALIPTO GRANDIS MACIÇO COM BRAÇO EM MADEIRA 20MM, PÉS 4,5 X 2,5 E GRADE INFERIOR PAR...	FCBS (LAB. DE FARMACOTÉCNICA - FARMÁCIA INDÚSTRIA - C II)	R\$51.45	29/08/2003
9884	CARTEIRA UNIVERSITÁRIA CARTEIRA UNIVERSITÁRIA CONFECCIONADA EM MADEIRA DE EUCALIPTO GRANDIS MACIÇO COM BRAÇO EM MADEIRA 20MM, PÉS 4,5 X 2,5 E GRADE INFERIOR PAR...	FCBS (LAB. DE FARMACOTÉCNICA - FARMÁCIA INDÚSTRIA - C II)	R\$51.45	29/08/2003
9885	CARTEIRA UNIVERSITÁRIA CARTEIRA UNIVERSITÁRIA CONFECCIONADA EM MADEIRA DE EUCALIPTO GRANDIS MACIÇO COM BRAÇO EM MADEIRA 20MM, PÉS 4,5 X 2,5 E GRADE INFERIOR PAR...	FCBS (LAB. DE FARMACOTÉCNICA - FARMÁCIA INDÚSTRIA - C II)	R\$51.45	29/08/2003
9886	CARTEIRA UNIVERSITÁRIA CARTEIRA UNIVERSITÁRIA CONFECCIONADA EM MADEIRA DE EUCALIPTO GRANDIS MACIÇO COM BRAÇO EM MADEIRA 20MM, PÉS 4,5 X 2,5 E GRADE INFERIOR PAR...	FCBS (LAB. DE FARMACOTÉCNICA - FARMÁCIA INDÚSTRIA - C II)	R\$51.45	29/08/2003
9887	CARTEIRA UNIVERSITÁRIA CARTEIRA UNIVERSITÁRIA CONFECCIONADA EM MADEIRA DE EUCALIPTO GRANDIS MACIÇO COM BRAÇO EM MADEIRA 20MM, PÉS 4,5 X 2,5 E GRADE INFERIOR PAR...	FCBS (LAB. DE FARMACOTÉCNICA - FARMÁCIA INDÚSTRIA - C II)	R\$51.45	29/08/2003
9888	CARTEIRA UNIVERSITÁRIA CARTEIRA UNIVERSITÁRIA CONFECCIONADA EM MADEIRA DE EUCALIPTO GRANDIS MACIÇO COM BRAÇO EM MADEIRA 20MM, PÉS 4,5 X 2,5 E GRADE INFERIOR PAR...	FCBS (LAB. DE FARMACOTÉCNICA - FARMÁCIA INDÚSTRIA - C II)	R\$51.45	29/08/2003
9889	CARTEIRA UNIVERSITÁRIA CARTEIRA UNIVERSITÁRIA CONFECCIONADA EM MADEIRA DE EUCALIPTO GRANDIS MACIÇO COM BRAÇO EM MADEIRA 20MM, PÉS 4,5 X 2,5 E GRADE INFERIOR PAR...	FCBS (LAB. DE FARMACOTÉCNICA - FARMÁCIA INDÚSTRIA - C II)	R\$51.45	29/08/2003
9890	CARTEIRA UNIVERSITÁRIA CARTEIRA UNIVERSITÁRIA CONFECCIONADA EM MADEIRA DE EUCALIPTO GRANDIS MACIÇO COM BRAÇO EM MADEIRA 20MM, PÉS 4,5 X 2,5 E GRADE	FCBS (SALA DE AULA - FARMÁCIA INDÚSTRIA - CAMPUS II)	R\$51.45	29/08/2003

Relatório de todos os bens da UFVJM

Nº Bem	Descrição	Localização	Valor Aquisição	Data Aquisição
9890	INFERIOR PAR...	FCBS (SALA DE AULA - FARMÁCIA INDÚSTRIA - CAMPUS II)	R\$51.45	29/08/2003
9891	CARTEIRA UNIVERSITÁRIA CARTEIRA UNIVERSITÁRIA CONFECCIONADA EM MADEIRA DE EUCALIPTO GRANDIS MACIÇO COM BRAÇO EM MADEIRA 20MM, PÉS 4,5 X 2,5 E GRADE INFERIOR PAR...	FCBS (FARMÁCIA INDUSTRIAL - CAMPUS II)	R\$51.45	29/08/2003
9892	CARTEIRA UNIVERSITÁRIA CARTEIRA UNIVERSITÁRIA CONFECCIONADA EM MADEIRA DE EUCALIPTO GRANDIS MACIÇO COM BRAÇO EM MADEIRA 20MM, PÉS 4,5 X 2,5 E GRADE INFERIOR PAR...	FCBS (LAB. DE FARMACOTÉCNICA - FARMÁCIA INDÚSTRIA - C II)	R\$51.45	29/08/2003
9893	CARTEIRA UNIVERSITÁRIA CARTEIRA UNIVERSITÁRIA CONFECCIONADA EM MADEIRA DE EUCALIPTO GRANDIS MACIÇO COM BRAÇO EM MADEIRA 20MM, PÉS 4,5 X 2,5 E GRADE INFERIOR PAR...	FCBS (LAB. DE FARMACOTÉCNICA - FARMÁCIA INDÚSTRIA - C II)	R\$51.45	29/08/2003
9894	CARTEIRA UNIVERSITÁRIA CARTEIRA UNIVERSITÁRIA CONFECCIONADA EM MADEIRA DE EUCALIPTO GRANDIS MACIÇO COM BRAÇO EM MADEIRA 20MM, PÉS 4,5 X 2,5 E GRADE INFERIOR PAR...	FCBS (LAB. DE FARMACOTÉCNICA - FARMÁCIA INDÚSTRIA - C II)	R\$51.45	29/08/2003
9895	CARTEIRA UNIVERSITÁRIA CARTEIRA UNIVERSITÁRIA CONFECCIONADA EM MADEIRA DE EUCALIPTO GRANDIS MACIÇO COM BRAÇO EM MADEIRA 20MM, PÉS 4,5 X 2,5 E GRADE INFERIOR PAR...	FCBS (LAB. DE FARMACOTÉCNICA - FARMÁCIA INDÚSTRIA - C II)	R\$51.45	29/08/2003
9896	CARTEIRA UNIVERSITÁRIA CARTEIRA UNIVERSITÁRIA CONFECCIONADA EM MADEIRA DE EUCALIPTO GRANDIS MACIÇO COM BRAÇO EM MADEIRA 20MM, PÉS 4,5 X 2,5 E GRADE INFERIOR PAR...	FCBS (LAB. DE FARMACOTÉCNICA - FARMÁCIA INDÚSTRIA - C II)	R\$51.45	29/08/2003
9897	CARTEIRA UNIVERSITÁRIA CARTEIRA UNIVERSITÁRIA CONFECCIONADA EM MADEIRA DE EUCALIPTO GRANDIS MACIÇO COM BRAÇO EM MADEIRA 20MM, PÉS 4,5 X 2,5 E GRADE INFERIOR PAR...	FCBS (LAB. DE FARMACOTÉCNICA - FARMÁCIA INDÚSTRIA - C II)	R\$51.45	29/08/2003
9898	CARTEIRA UNIVERSITÁRIA CARTEIRA UNIVERSITÁRIA CONFECCIONADA EM MADEIRA DE EUCALIPTO GRANDIS MACIÇO COM BRAÇO EM MADEIRA 20MM, PÉS 4,5 X 2,5 E GRADE INFERIOR PAR...	FCBS (SALA DE AULA - FARMÁCIA INDÚSTRIA - CAMPUS II)	R\$51.45	29/08/2003
9899	CARTEIRA UNIVERSITÁRIA CARTEIRA UNIVERSITÁRIA CONFECCIONADA EM	FCBS (LAB. DE BIO.MOLECULAR E BIOTECNOLOGIA SL171-FB-CII)	R\$51.45	29/08/2003

Relatório de todos os bens da UFVJM

Nº Bem	Descrição	Localização	Valor Aquisição	Data Aquisição
9899	MADEIRA DE EUCALIPTO GRANDIS MACIÇO COM BRAÇO EM MADEIRA 20MM, PÉS 4,5 X 2,5 E GRADE INFERIOR PAR...	FCBS (LAB. DE BIO.MOLECULAR E BIOTECNOLOGIA SL171-FB-CII)	R\$51.45	29/08/2003
9900	CARTEIRA UNIVERSITÁRIA CARTEIRA UNIVERSITÁRIA CONFECCIONADA EM MADEIRA DE EUCALIPTO GRANDIS MACIÇO COM BRAÇO EM MADEIRA 20MM, PÉS 4,5 X 2,5 E GRADE INFERIOR PAR...	FCA (LAB. DE TOPOGRAFIA - SL 93 - AGRÁRIAS - CAMPUS II)	R\$51.45	29/08/2003
9901	CARTEIRA UNIVERSITÁRIA CARTEIRA UNIVERSITÁRIA CONFECCIONADA EM MADEIRA DE EUCALIPTO GRANDIS MACIÇO COM BRAÇO EM MADEIRA 20MM, PÉS 4,5 X 2,5 E GRADE INFERIOR PAR...	PROGRAD ((PAVILHÃO DE AULAS I-CAMPUS JK))	R\$51.45	29/08/2003
9902	CARTEIRA UNIVERSITÁRIA CARTEIRA UNIVERSITÁRIA CONFECCIONADA EM MADEIRA DE EUCALIPTO GRANDIS MACIÇO COM BRAÇO EM MADEIRA 20MM, PÉS 4,5 X 2,5 E GRADE INFERIOR PAR...	PROGRAD ((PAVILHÃO DE AULAS I-CAMPUS JK))	R\$51.45	29/08/2003
9903	CARTEIRA UNIVERSITÁRIA CARTEIRA UNIVERSITÁRIA CONFECCIONADA EM MADEIRA DE EUCALIPTO GRANDIS MACIÇO COM BRAÇO EM MADEIRA 20MM, PÉS 4,5 X 2,5 E GRADE INFERIOR PAR...	PROGRAD ((PAVILHÃO DE AULAS I-CAMPUS JK))	R\$51.45	29/08/2003
9904	CARTEIRA UNIVERSITÁRIA CARTEIRA UNIVERSITÁRIA CONFECCIONADA EM MADEIRA DE EUCALIPTO GRANDIS MACIÇO COM BRAÇO EM MADEIRA 20MM, PÉS 4,5 X 2,5 E GRADE INFERIOR PAR...	PROGRAD ((PAVILHÃO DE AULAS I-CAMPUS JK))	R\$51.45	29/08/2003
9905	CARTEIRA UNIVERSITÁRIA CARTEIRA UNIVERSITÁRIA CONFECCIONADA EM MADEIRA DE EUCALIPTO GRANDIS MACIÇO COM BRAÇO EM MADEIRA 20MM, PÉS 4,5 X 2,5 E GRADE INFERIOR PAR...	PROGRAD ((PAVILHÃO DE AULAS I-CAMPUS JK))	R\$51.45	29/08/2003
9906	CARTEIRA UNIVERSITÁRIA CARTEIRA UNIVERSITÁRIA CONFECCIONADA EM MADEIRA DE EUCALIPTO GRANDIS MACIÇO COM BRAÇO EM MADEIRA 20MM, PÉS 4,5 X 2,5 E GRADE INFERIOR PAR...	PROGRAD ((PAVILHÃO DE AULAS I-CAMPUS JK))	R\$51.45	29/08/2003
9907	CARTEIRA UNIVERSITÁRIA CARTEIRA UNIVERSITÁRIA CONFECCIONADA EM MADEIRA DE EUCALIPTO GRANDIS MACIÇO COM BRAÇO EM MADEIRA 20MM, PÉS 4,5 X 2,5 E GRADE INFERIOR PAR...	PROGRAD ((PAVILHÃO DE AULAS I-CAMPUS JK))	R\$51.45	29/08/2003

Relatório de todos os bens da UFVJM

Nº Bem	Descrição	Localização	Valor Aquisição	Data Aquisição
9908	CARTEIRA UNIVERSITÁRIA CARTEIRA UNIVERSITÁRIA CONFECCIONADA EM MADEIRA DE EUCALIPTO GRANDIS MACIÇO COM BRAÇO EM MADEIRA 20MM, PÉS 4,5 X 2,5 E GRADE INFERIOR PAR...	PROGRAD ((PAVILHÃO DE AULAS I- CAMPUS JK))	R\$51.45	29/08/2003
9909	CARTEIRA UNIVERSITÁRIA CARTEIRA UNIVERSITÁRIA CONFECCIONADA EM MADEIRA DE EUCALIPTO GRANDIS MACIÇO COM BRAÇO EM MADEIRA 20MM, PÉS 4,5 X 2,5 E GRADE INFERIOR PAR...	PROGRAD ((PAVILHÃO DE AULAS I- CAMPUS JK))	R\$51.45	29/08/2003
9910	CARTEIRA UNIVERSITÁRIA CARTEIRA UNIVERSITÁRIA CONFECCIONADA EM MADEIRA DE EUCALIPTO GRANDIS MACIÇO COM BRAÇO EM MADEIRA 20MM, PÉS 4,5 X 2,5 E GRADE INFERIOR PAR...	PROGRAD ((PAVILHÃO DE AULAS I- CAMPUS JK))	R\$51.45	29/08/2003
9911	CARTEIRA UNIVERSITÁRIA CARTEIRA UNIVERSITÁRIA CONFECCIONADA EM MADEIRA DE EUCALIPTO GRANDIS MACIÇO COM BRAÇO EM MADEIRA 20MM, PÉS 4,5 X 2,5 E GRADE INFERIOR PAR...	PROGRAD ((PAVILHÃO DE AULAS I- CAMPUS JK))	R\$51.45	29/08/2003
9912	CARTEIRA UNIVERSITÁRIA CARTEIRA UNIVERSITÁRIA CONFECCIONADA EM MADEIRA DE EUCALIPTO GRANDIS MACIÇO COM BRAÇO EM MADEIRA 20MM, PÉS 4,5 X 2,5 E GRADE INFERIOR PAR...	PROGRAD ((PAVILHÃO DE AULAS I- CAMPUS JK))	R\$51.45	29/08/2003
9913	CARTEIRA UNIVERSITÁRIA CARTEIRA UNIVERSITÁRIA CONFECCIONADA EM MADEIRA DE EUCALIPTO GRANDIS MACIÇO COM BRAÇO EM MADEIRA 20MM, PÉS 4,5 X 2,5 E GRADE INFERIOR PAR...	PROGRAD ((PAVILHÃO DE AULAS I- CAMPUS JK))	R\$51.45	29/08/2003
9914	CARTEIRA UNIVERSITÁRIA CARTEIRA UNIVERSITÁRIA CONFECCIONADA EM MADEIRA DE EUCALIPTO GRANDIS MACIÇO COM BRAÇO EM MADEIRA 20MM, PÉS 4,5 X 2,5 E GRADE INFERIOR PAR...	PROGRAD ((PAVILHÃO DE AULAS I- CAMPUS JK))	R\$51.45	29/08/2003
9915	CARTEIRA UNIVERSITÁRIA CARTEIRA UNIVERSITÁRIA CONFECCIONADA EM MADEIRA DE EUCALIPTO GRANDIS MACIÇO COM BRAÇO EM MADEIRA 20MM, PÉS 4,5 X 2,5 E GRADE INFERIOR PAR...	PROGRAD ((PAVILHÃO DE AULAS I- CAMPUS JK))	R\$51.45	29/08/2003
9916	CARTEIRA UNIVERSITÁRIA CARTEIRA UNIVERSITÁRIA CONFECCIONADA EM MADEIRA DE EUCALIPTO GRANDIS MACIÇO COM	PROGRAD ((PAVILHÃO DE AULAS I- CAMPUS JK))	R\$51.45	29/08/2003

Relatório de todos os bens da UFVJM

Nº Bem	Descrição	Localização	Valor Aquisição	Data Aquisição
9916	BRAÇO EM MADEIRA 20MM, PÉS 4,5 X 2,5 E GRADE INFERIOR PAR...	PROGRAD ((PAVILHÃO DE AULAS I-CAMPUS JK))	R\$51.45	29/08/2003
9917	CARTEIRA UNIVERSITÁRIA CARTEIRA UNIVERSITÁRIA CONFECCIONADA EM MADEIRA DE EUCALIPTO GRANDIS MACIÇO COM BRAÇO EM MADEIRA 20MM, PÉS 4,5 X 2,5 E GRADE INFERIOR PAR...	PROGRAD ((PAVILHÃO DE AULAS I-CAMPUS JK))	R\$51.45	29/08/2003
9918	CARTEIRA UNIVERSITÁRIA CARTEIRA UNIVERSITÁRIA CONFECCIONADA EM MADEIRA DE EUCALIPTO GRANDIS MACIÇO COM BRAÇO EM MADEIRA 20MM, PÉS 4,5 X 2,5 E GRADE INFERIOR PAR...	PROGRAD ((PAVILHÃO DE AULAS I-CAMPUS JK))	R\$51.45	29/08/2003
9919	CARTEIRA UNIVERSITÁRIA CARTEIRA UNIVERSITÁRIA CONFECCIONADA EM MADEIRA DE EUCALIPTO GRANDIS MACIÇO COM BRAÇO EM MADEIRA 20MM, PÉS 4,5 X 2,5 E GRADE INFERIOR PAR...	PROGRAD ((PAVILHÃO DE AULAS I-CAMPUS JK))	R\$51.45	29/08/2003
9920	CARTEIRA UNIVERSITÁRIA CARTEIRA UNIVERSITÁRIA CONFECCIONADA EM MADEIRA DE EUCALIPTO GRANDIS MACIÇO COM BRAÇO EM MADEIRA 20MM, PÉS 4,5 X 2,5 E GRADE INFERIOR PAR...	PROGRAD ((PAVILHÃO DE AULAS I-CAMPUS JK))	R\$51.45	29/08/2003
9921	CARTEIRA UNIVERSITÁRIA CARTEIRA UNIVERSITÁRIA CONFECCIONADA EM MADEIRA DE EUCALIPTO GRANDIS MACIÇO COM BRAÇO EM MADEIRA 20MM, PÉS 4,5 X 2,5 E GRADE INFERIOR PAR...	PROGRAD ((PAVILHÃO DE AULAS I-CAMPUS JK))	R\$51.45	29/08/2003
9922	CARTEIRA UNIVERSITÁRIA CARTEIRA UNIVERSITÁRIA CONFECCIONADA EM MADEIRA DE EUCALIPTO GRANDIS MACIÇO COM BRAÇO EM MADEIRA 20MM, PÉS 4,5 X 2,5 E GRADE INFERIOR PAR...	PROGRAD ((PAVILHÃO DE AULAS I-CAMPUS JK))	R\$51.45	29/08/2003
9923	CARTEIRA UNIVERSITÁRIA CARTEIRA UNIVERSITÁRIA CONFECCIONADA EM MADEIRA DE EUCALIPTO GRANDIS MACIÇO COM BRAÇO EM MADEIRA 20MM, PÉS 4,5 X 2,5 E GRADE INFERIOR PAR...	PROGRAD ((PAVILHÃO DE AULAS I-CAMPUS JK))	R\$51.45	29/08/2003
9924	CARTEIRA UNIVERSITÁRIA CARTEIRA UNIVERSITÁRIA CONFECCIONADA EM MADEIRA DE EUCALIPTO GRANDIS MACIÇO COM BRAÇO EM MADEIRA 20MM, PÉS 4,5 X 2,5 E GRADE INFERIOR PAR...	PROGRAD ((PAVILHÃO DE AULAS I-CAMPUS JK))	R\$51.45	29/08/2003
9925	CARTEIRA UNIVERSITÁRIA CARTEIRA UNIVERSITÁRIA	PROGRAD ((PAVILHÃO DE AULAS I-CAMPUS JK))	R\$51.45	29/08/2003

Relatório de todos os bens da UFVJM

Nº Bem	Descrição	Localização	Valor Aquisição	Data Aquisição
9925	CONFECCIONADA EM MADEIRA DE EUCALIPTO GRANDIS MACIÇO COM BRAÇO EM MADEIRA 20MM, PÉS 4,5 X 2,5 E GRADE INFERIOR PAR...	PROGRAD ((PAVILHÃO DE AULAS I-CAMPUS JK))	R\$51.45	29/08/2003
9926	CARTEIRA UNIVERSITÁRIA CARTEIRA UNIVERSITÁRIA CONFECCIONADA EM MADEIRA DE EUCALIPTO GRANDIS MACIÇO COM BRAÇO EM MADEIRA 20MM, PÉS 4,5 X 2,5 E GRADE INFERIOR PAR...	PROGRAD ((PAVILHÃO DE AULAS I-CAMPUS JK))	R\$51.45	29/08/2003
9927	CARTEIRA UNIVERSITÁRIA CARTEIRA UNIVERSITÁRIA CONFECCIONADA EM MADEIRA DE EUCALIPTO GRANDIS MACIÇO COM BRAÇO EM MADEIRA 20MM, PÉS 4,5 X 2,5 E GRADE INFERIOR PAR...	PROGRAD ((PAVILHÃO DE AULAS I-CAMPUS JK))	R\$51.45	29/08/2003
9928	CARTEIRA UNIVERSITÁRIA CARTEIRA UNIVERSITÁRIA CONFECCIONADA EM MADEIRA DE EUCALIPTO GRANDIS MACIÇO COM BRAÇO EM MADEIRA 20MM, PÉS 4,5 X 2,5 E GRADE INFERIOR PAR...	PROGRAD ((PAVILHÃO DE AULAS I-CAMPUS JK))	R\$51.45	29/08/2003
9929	CARTEIRA UNIVERSITÁRIA CARTEIRA UNIVERSITÁRIA CONFECCIONADA EM MADEIRA DE EUCALIPTO GRANDIS MACIÇO COM BRAÇO EM MADEIRA 20MM, PÉS 4,5 X 2,5 E GRADE INFERIOR PAR...	PROGRAD ((PAVILHÃO DE AULAS I-CAMPUS JK))	R\$51.45	29/08/2003
9930	CARTEIRA UNIVERSITÁRIA CARTEIRA UNIVERSITÁRIA CONFECCIONADA EM MADEIRA DE EUCALIPTO GRANDIS MACIÇO COM BRAÇO EM MADEIRA 20MM, PÉS 4,5 X 2,5 E GRADE INFERIOR PAR...	FCA (LAB. DE MECÂNICA - FACULDADE DE CIÊNCIAS AGRÁRIAS)	R\$51.45	29/08/2003
9931	CARTEIRA UNIVERSITÁRIA CARTEIRA UNIVERSITÁRIA CONFECCIONADA EM MADEIRA DE EUCALIPTO GRANDIS MACIÇO COM BRAÇO EM MADEIRA 20MM, PÉS 4,5 X 2,5 E GRADE INFERIOR PAR...	FCA (LAB. DE MECÂNICA - FACULDADE DE CIÊNCIAS AGRÁRIAS)	R\$51.45	29/08/2003
9932	CARTEIRA UNIVERSITÁRIA CARTEIRA UNIVERSITÁRIA CONFECCIONADA EM MADEIRA DE EUCALIPTO GRANDIS MACIÇO COM BRAÇO EM MADEIRA 20MM, PÉS 4,5 X 2,5 E GRADE INFERIOR PAR...	PROGRAD ((PAVILHÃO DE AULAS I-CAMPUS JK))	R\$51.45	29/08/2003
9933	CARTEIRA UNIVERSITÁRIA CARTEIRA UNIVERSITÁRIA CONFECCIONADA EM MADEIRA DE EUCALIPTO GRANDIS MACIÇO COM BRAÇO EM MADEIRA 20MM, PÉS 4,5 X 2,5 E GRADE	PROGRAD ((PAVILHÃO DE AULAS I-CAMPUS JK))	R\$51.45	29/08/2003

Relatório de todos os bens da UFVJM

Nº Bem	Descrição	Localização	Valor Aquisição	Data Aquisição
9933	INFERIOR PAR...	PROGRAD ((PAVILHÃO DE AULAS I-CAMPUS JK))	R\$51.45	29/08/2003
9934	CARTEIRA UNIVERSITÁRIA CARTEIRA UNIVERSITÁRIA CONFECCIONADA EM MADEIRA DE EUCALIPTO GRANDIS MACIÇO COM BRAÇO EM MADEIRA 20MM, PÉS 4,5 X 2,5 E GRADE INFERIOR PAR...	PROGRAD ((PAVILHÃO DE AULAS I-CAMPUS JK))	R\$51.45	29/08/2003
9935	CARTEIRA UNIVERSITÁRIA CARTEIRA UNIVERSITÁRIA CONFECCIONADA EM MADEIRA DE EUCALIPTO GRANDIS MACIÇO COM BRAÇO EM MADEIRA 20MM, PÉS 4,5 X 2,5 E GRADE INFERIOR PAR...	PROGRAD ((PAVILHÃO DE AULAS I-CAMPUS JK))	R\$51.45	29/08/2003
9936	CARTEIRA UNIVERSITÁRIA CARTEIRA UNIVERSITÁRIA CONFECCIONADA EM MADEIRA DE EUCALIPTO GRANDIS MACIÇO COM BRAÇO EM MADEIRA 20MM, PÉS 4,5 X 2,5 E GRADE INFERIOR PAR...	PROGRAD ((PAVILHÃO DE AULAS I-CAMPUS JK))	R\$51.45	29/08/2003
9937	CARTEIRA UNIVERSITÁRIA CARTEIRA UNIVERSITÁRIA CONFECCIONADA EM MADEIRA DE EUCALIPTO GRANDIS MACIÇO COM BRAÇO EM MADEIRA 20MM, PÉS 4,5 X 2,5 E GRADE INFERIOR PAR...	PROGRAD ((PAVILHÃO DE AULAS I-CAMPUS JK))	R\$51.45	29/08/2003
9938	CARTEIRA UNIVERSITÁRIA CARTEIRA UNIVERSITÁRIA CONFECCIONADA EM MADEIRA DE EUCALIPTO GRANDIS MACIÇO COM BRAÇO EM MADEIRA 20MM, PÉS 4,5 X 2,5 E GRADE INFERIOR PAR...	PROGRAD ((PAVILHÃO DE AULAS I-CAMPUS JK))	R\$51.45	29/08/2003
9939	CARTEIRA UNIVERSITÁRIA CARTEIRA UNIVERSITÁRIA CONFECCIONADA EM MADEIRA DE EUCALIPTO GRANDIS MACIÇO COM BRAÇO EM MADEIRA 20MM, PÉS 4,5 X 2,5 E GRADE INFERIOR PAR...	PROGRAD ((PAVILHÃO DE AULAS I-CAMPUS JK))	R\$51.45	29/08/2003
9940	CARTEIRA UNIVERSITÁRIA CARTEIRA UNIVERSITÁRIA CONFECCIONADA EM MADEIRA DE EUCALIPTO GRANDIS MACIÇO COM BRAÇO EM MADEIRA 20MM, PÉS 4,5 X 2,5 E GRADE INFERIOR PAR...	PROGRAD ((PAVILHÃO DE AULAS I-CAMPUS JK))	R\$51.45	29/08/2003
9941	CARTEIRA UNIVERSITÁRIA CARTEIRA UNIVERSITÁRIA CONFECCIONADA EM MADEIRA DE EUCALIPTO GRANDIS MACIÇO COM BRAÇO EM MADEIRA 20MM, PÉS 4,5 X 2,5 E GRADE INFERIOR PAR...	PROGRAD ((PAVILHÃO DE AULAS I-CAMPUS JK))	R\$51.45	29/08/2003
9942	CARTEIRA UNIVERSITÁRIA CARTEIRA UNIVERSITÁRIA CONFECCIONADA EM	PROGRAD ((PAVILHÃO DE AULAS I-CAMPUS JK))	R\$51.45	29/08/2003

Relatório de todos os bens da UFVJM

Nº Bem	Descrição	Localização	Valor Aquisição	Data Aquisição
9942	MADEIRA DE EUCALIPTO GRANDIS MACIÇO COM BRAÇO EM MADEIRA 20MM, PÉS 4,5 X 2,5 E GRADE INFERIOR PAR...	PROGRAD ((PAVILHÃO DE AULAS I-CAMPUS JK))	R\$51.45	29/08/2003
9943	CARTEIRA UNIVERSITARIA CARTEIRA UNIVERSITÁRIA CONFECCIONADA EM MADEIRA DE EUCALIPTO GRANDIS MACIÇO COM BRAÇO EM MADEIRA 20MM, PÉS 4,5 X 2,5 E GRADE INFERIOR PAR...	PROGRAD ((PAVILHÃO DE AULAS I-CAMPUS JK))	R\$51.45	29/08/2003
9944	CARTEIRA UNIVERSITARIA CARTEIRA UNIVERSITÁRIA CONFECCIONADA EM MADEIRA DE EUCALIPTO GRANDIS MACIÇO COM BRAÇO EM MADEIRA 20MM, PÉS 4,5 X 2,5 E GRADE INFERIOR PAR...	PROGRAD ((PAVILHÃO DE AULAS I-CAMPUS JK))	R\$51.45	29/08/2003
9945	CARTEIRA UNIVERSITARIA CARTEIRA UNIVERSITÁRIA CONFECCIONADA EM MADEIRA DE EUCALIPTO GRANDIS MACIÇO COM BRAÇO EM MADEIRA 20MM, PÉS 4,5 X 2,5 E GRADE INFERIOR PAR...	PROGRAD ((PAVILHÃO DE AULAS I-CAMPUS JK))	R\$51.45	29/08/2003
9946	CARTEIRA UNIVERSITARIA CARTEIRA UNIVERSITÁRIA CONFECCIONADA EM MADEIRA DE EUCALIPTO GRANDIS MACIÇO COM BRAÇO EM MADEIRA 20MM, PÉS 4,5 X 2,5 E GRADE INFERIOR PAR...	PROGRAD ((PAVILHÃO DE AULAS I-CAMPUS JK))	R\$51.45	29/08/2003
9947	CARTEIRA UNIVERSITARIA CARTEIRA UNIVERSITÁRIA CONFECCIONADA EM MADEIRA DE EUCALIPTO GRANDIS MACIÇO COM BRAÇO EM MADEIRA 20MM, PÉS 4,5 X 2,5 E GRADE INFERIOR PAR...	PROGRAD ((PAVILHÃO DE AULAS I-CAMPUS JK))	R\$51.45	29/08/2003
9948	CARTEIRA UNIVERSITARIA CARTEIRA UNIVERSITÁRIA CONFECCIONADA EM MADEIRA DE EUCALIPTO GRANDIS MACIÇO COM BRAÇO EM MADEIRA 20MM, PÉS 4,5 X 2,5 E GRADE INFERIOR PAR...	PROGRAD ((PAVILHÃO DE AULAS I-CAMPUS JK))	R\$51.45	29/08/2003
9949	CARTEIRA UNIVERSITARIA CARTEIRA UNIVERSITÁRIA CONFECCIONADA EM MADEIRA DE EUCALIPTO GRANDIS MACIÇO COM BRAÇO EM MADEIRA 20MM, PÉS 4,5 X 2,5 E GRADE INFERIOR PAR...	PROGRAD ((PAVILHÃO DE AULAS I-CAMPUS JK))	R\$51.45	29/08/2003
9950	CARTEIRA UNIVERSITARIA CARTEIRA UNIVERSITÁRIA CONFECCIONADA EM MADEIRA DE EUCALIPTO GRANDIS MACIÇO COM BRAÇO EM MADEIRA 20MM, PÉS 4,5 X 2,5 E GRADE INFERIOR PAR...	PROGRAD ((PAVILHÃO DE AULAS I-CAMPUS JK))	R\$51.45	29/08/2003

Relatório de todos os bens da UFVJM

Nº Bem	Descrição	Localização	Valor Aquisição	Data Aquisição
9951	CARTEIRA UNIVERSITÁRIA CARTEIRA UNIVERSITÁRIA CONFECCIONADA EM MADEIRA DE EUCALIPTO GRANDIS MACIÇO COM BRAÇO EM MADEIRA 20MM, PÉS 4,5 X 2,5 E GRADE INFERIOR PAR...	PROGRAD ((PAVILHÃO DE AULAS I- CAMPUS JK))	R\$51.45	29/08/2003
9952	CARTEIRA UNIVERSITÁRIA CARTEIRA UNIVERSITÁRIA CONFECCIONADA EM MADEIRA DE EUCALIPTO GRANDIS MACIÇO COM BRAÇO EM MADEIRA 20MM, PÉS 4,5 X 2,5 E GRADE INFERIOR PAR...	PROGRAD ((PAVILHÃO DE AULAS I- CAMPUS JK))	R\$51.45	29/08/2003
9953	CARTEIRA UNIVERSITÁRIA CARTEIRA UNIVERSITÁRIA CONFECCIONADA EM MADEIRA DE EUCALIPTO GRANDIS MACIÇO COM BRAÇO EM MADEIRA 20MM, PÉS 4,5 X 2,5 E GRADE INFERIOR PAR...	PROGRAD ((PAVILHÃO DE AULAS I- CAMPUS JK))	R\$51.45	29/08/2003
9954	CARTEIRA UNIVERSITÁRIA CARTEIRA UNIVERSITÁRIA CONFECCIONADA EM MADEIRA DE EUCALIPTO GRANDIS MACIÇO COM BRAÇO EM MADEIRA 20MM, PÉS 4,5 X 2,5 E GRADE INFERIOR PAR...	FIH ((ANFITEATRO BHU - CENTRO DE HUMANIDADES/FIH))	R\$51.45	29/08/2003
9955	CARTEIRA UNIVERSITÁRIA CARTEIRA UNIVERSITÁRIA CONFECCIONADA EM MADEIRA DE EUCALIPTO GRANDIS MACIÇO COM BRAÇO EM MADEIRA 20MM, PÉS 4,5 X 2,5 E GRADE INFERIOR PAR...	PROGRAD ((PAVILHÃO DE AULAS I- CAMPUS JK))	R\$51.45	29/08/2003
9956	CARTEIRA UNIVERSITÁRIA CARTEIRA UNIVERSITÁRIA CONFECCIONADA EM MADEIRA DE EUCALIPTO GRANDIS MACIÇO COM BRAÇO EM MADEIRA 20MM, PÉS 4,5 X 2,5 E GRADE INFERIOR PAR...	PROGRAD ((PAVILHÃO DE AULAS I- CAMPUS JK))	R\$51.45	29/08/2003
9957	CARTEIRA UNIVERSITÁRIA CARTEIRA UNIVERSITÁRIA CONFECCIONADA EM MADEIRA DE EUCALIPTO GRANDIS MACIÇO COM BRAÇO EM MADEIRA 20MM, PÉS 4,5 X 2,5 E GRADE INFERIOR PAR...	PROGRAD ((PAVILHÃO DE AULAS I- CAMPUS JK))	R\$51.45	29/08/2003
9958	CARTEIRA UNIVERSITÁRIA CARTEIRA UNIVERSITÁRIA CONFECCIONADA EM MADEIRA DE EUCALIPTO GRANDIS MACIÇO COM BRAÇO EM MADEIRA 20MM, PÉS 4,5 X 2,5 E GRADE INFERIOR PAR...	PROGRAD ((PAVILHÃO DE AULAS I- CAMPUS JK))	R\$51.45	29/08/2003
9959	CARTEIRA UNIVERSITÁRIA CARTEIRA UNIVERSITÁRIA CONFECCIONADA EM MADEIRA DE EUCALIPTO GRANDIS MACIÇO COM	PROGRAD ((PAVILHÃO DE AULAS I- CAMPUS JK))	R\$51.45	29/08/2003

Relatório de todos os bens da UFVJM

Nº Bem	Descrição	Localização	Valor Aquisição	Data Aquisição
9959	BRAÇO EM MADEIRA 20MM, PÉS 4,5 X 2,5 E GRADE INFERIOR PAR...	PROGRAD ((PAVILHÃO DE AULAS I-CAMPUS JK))	R\$51.45	29/08/2003
9960	CARTEIRA UNIVERSITÁRIA CARTEIRA UNIVERSITÁRIA CONFECCIONADA EM MADEIRA DE EUCALIPTO GRANDIS MACIÇO COM BRAÇO EM MADEIRA 20MM, PÉS 4,5 X 2,5 E GRADE INFERIOR PAR...	PROGRAD ((PAVILHÃO DE AULAS I-CAMPUS JK))	R\$51.45	29/08/2003
9961	CARTEIRA UNIVERSITÁRIA CARTEIRA UNIVERSITÁRIA CONFECCIONADA EM MADEIRA DE EUCALIPTO GRANDIS MACIÇO COM BRAÇO EM MADEIRA 20MM, PÉS 4,5 X 2,5 E GRADE INFERIOR PAR...	PROGRAD ((PAVILHÃO DE AULAS I-CAMPUS JK))	R\$51.45	29/08/2003
9962	CARTEIRA UNIVERSITÁRIA CARTEIRA UNIVERSITÁRIA CONFECCIONADA EM MADEIRA DE EUCALIPTO GRANDIS MACIÇO COM BRAÇO EM MADEIRA 20MM, PÉS 4,5 X 2,5 E GRADE INFERIOR PAR...	PROGRAD ((PAVILHÃO DE AULAS I-CAMPUS JK))	R\$51.45	29/08/2003
9963	CARTEIRA UNIVERSITÁRIA CARTEIRA UNIVERSITÁRIA CONFECCIONADA EM MADEIRA DE EUCALIPTO GRANDIS MACIÇO COM BRAÇO EM MADEIRA 20MM, PÉS 4,5 X 2,5 E GRADE INFERIOR PAR...	PROGRAD ((PAVILHÃO DE AULAS I-CAMPUS JK))	R\$51.45	29/08/2003
9964	CARTEIRA UNIVERSITÁRIA CARTEIRA UNIVERSITÁRIA CONFECCIONADA EM MADEIRA DE EUCALIPTO GRANDIS MACIÇO COM BRAÇO EM MADEIRA 20MM, PÉS 4,5 X 2,5 E GRADE INFERIOR PAR...	PROGRAD ((PAVILHÃO DE AULAS I-CAMPUS JK))	R\$51.45	29/08/2003
9965	CARTEIRA UNIVERSITÁRIA CARTEIRA UNIVERSITÁRIA CONFECCIONADA EM MADEIRA DE EUCALIPTO GRANDIS MACIÇO COM BRAÇO EM MADEIRA 20MM, PÉS 4,5 X 2,5 E GRADE INFERIOR PAR...	PROGRAD ((PAVILHÃO DE AULAS I-CAMPUS JK))	R\$51.45	29/08/2003
9966	CARTEIRA UNIVERSITÁRIA CARTEIRA UNIVERSITÁRIA CONFECCIONADA EM MADEIRA DE EUCALIPTO GRANDIS MACIÇO COM BRAÇO EM MADEIRA 20MM, PÉS 4,5 X 2,5 E GRADE INFERIOR PAR...	PROGRAD ((PAVILHÃO DE AULAS I-CAMPUS JK))	R\$51.45	29/08/2003
9967	CARTEIRA UNIVERSITÁRIA CARTEIRA UNIVERSITÁRIA CONFECCIONADA EM MADEIRA DE EUCALIPTO GRANDIS MACIÇO COM BRAÇO EM MADEIRA 20MM, PÉS 4,5 X 2,5 E GRADE INFERIOR PAR...	PROGRAD ((PAVILHÃO DE AULAS I-CAMPUS JK))	R\$51.45	29/08/2003
9968	CARTEIRA UNIVERSITÁRIA CARTEIRA UNIVERSITÁRIA	PROGRAD ((PAVILHÃO DE AULAS I-CAMPUS JK))	R\$51.45	29/08/2003

Relatório de todos os bens da UFVJM

Nº Bem	Descrição	Localização	Valor Aquisição	Data Aquisição
9968	CONFECCIONADA EM MADEIRA DE EUCALIPTO GRANDIS MACIÇO COM BRAÇO EM MADEIRA 20MM, PÉS 4,5 X 2,5 E GRADE INFERIOR PAR...	PROGRAD ((PAVILHÃO DE AULAS I-CAMPUS JK))	R\$51.45	29/08/2003
9969	CARTEIRA UNIVERSITÁRIA CARTEIRA UNIVERSITÁRIA CONFECCIONADA EM MADEIRA DE EUCALIPTO GRANDIS MACIÇO COM BRAÇO EM MADEIRA 20MM, PÉS 4,5 X 2,5 E GRADE INFERIOR PAR...	PROGRAD ((PAVILHÃO DE AULAS I-CAMPUS JK))	R\$51.45	29/08/2003
9970	CARTEIRA UNIVERSITÁRIA CARTEIRA UNIVERSITÁRIA CONFECCIONADA EM MADEIRA DE EUCALIPTO GRANDIS MACIÇO COM BRAÇO EM MADEIRA 20MM, PÉS 4,5 X 2,5 E GRADE INFERIOR PAR...	PROGRAD ((PAVILHÃO DE AULAS I-CAMPUS JK))	R\$51.45	29/08/2003
9971	CARTEIRA UNIVERSITÁRIA CARTEIRA UNIVERSITÁRIA CONFECCIONADA EM MADEIRA DE EUCALIPTO GRANDIS MACIÇO COM BRAÇO EM MADEIRA 20MM, PÉS 4,5 X 2,5 E GRADE INFERIOR PAR...	PROGRAD ((PAVILHÃO DE AULAS I-CAMPUS JK))	R\$51.45	29/08/2003
9972	CARTEIRA UNIVERSITÁRIA CARTEIRA UNIVERSITÁRIA CONFECCIONADA EM MADEIRA DE EUCALIPTO GRANDIS MACIÇO COM BRAÇO EM MADEIRA 20MM, PÉS 4,5 X 2,5 E GRADE INFERIOR PAR...	PROGRAD ((PAVILHÃO DE AULAS I-CAMPUS JK))	R\$51.45	29/08/2003
9973	CARTEIRA UNIVERSITÁRIA CARTEIRA UNIVERSITÁRIA CONFECCIONADA EM MADEIRA DE EUCALIPTO GRANDIS MACIÇO COM BRAÇO EM MADEIRA 20MM, PÉS 4,5 X 2,5 E GRADE INFERIOR PAR...	PROGRAD ((PAVILHÃO DE AULAS I-CAMPUS JK))	R\$51.45	29/08/2003
9974	CARTEIRA UNIVERSITÁRIA CARTEIRA UNIVERSITÁRIA CONFECCIONADA EM MADEIRA DE EUCALIPTO GRANDIS MACIÇO COM BRAÇO EM MADEIRA 20MM, PÉS 4,5 X 2,5 E GRADE INFERIOR PAR...	FCA (LAB. DE TOPOGRAFIA - SL 93 - AGRÁRIAS - CAMPUS II)	R\$51.45	29/08/2003
9975	CARTEIRA UNIVERSITÁRIA CARTEIRA UNIVERSITÁRIA CONFECCIONADA EM MADEIRA DE EUCALIPTO GRANDIS MACIÇO COM BRAÇO EM MADEIRA 20MM, PÉS 4,5 X 2,5 E GRADE INFERIOR PAR...	FCA (LAB. DE TOPOGRAFIA - SL 93 - AGRÁRIAS - CAMPUS II)	R\$51.45	29/08/2003
9976	CARTEIRA UNIVERSITÁRIA CARTEIRA UNIVERSITÁRIA CONFECCIONADA EM MADEIRA DE EUCALIPTO GRANDIS MACIÇO COM BRAÇO EM MADEIRA 20MM, PÉS 4,5 X 2,5 E GRADE	FCA (LAB. DE TOPOGRAFIA - SL 93 - AGRÁRIAS - CAMPUS II)	R\$51.45	29/08/2003

Relatório de todos os bens da UFVJM

Nº Bem	Descrição	Localização	Valor Aquisição	Data Aquisição
9976	INFERIOR PAR...	FCA (LAB. DE TOPOGRAFIA - SL 93 - AGRÁRIAS - CAMPUS II)	R\$51.45	29/08/2003
9977	CARTEIRA UNIVERSITÁRIA CARTEIRA UNIVERSITÁRIA CONFECCIONADA EM MADEIRA DE EUCALIPTO GRANDIS MACIÇO COM BRAÇO EM MADEIRA 20MM, PÉS 4,5 X 2,5 E GRADE INFERIOR PAR...	PROGRAD ((PAVILHÃO DE AULAS I - CAMPUS JK))	R\$51.45	29/08/2003
9978	CARTEIRA UNIVERSITÁRIA CARTEIRA UNIVERSITÁRIA CONFECCIONADA EM MADEIRA DE EUCALIPTO GRANDIS MACIÇO COM BRAÇO EM MADEIRA 20MM, PÉS 4,5 X 2,5 E GRADE INFERIOR PAR...	PROGRAD ((PAVILHÃO DE AULAS I - CAMPUS JK))	R\$51.45	29/08/2003
9979	CARTEIRA UNIVERSITÁRIA CARTEIRA UNIVERSITÁRIA CONFECCIONADA EM MADEIRA DE EUCALIPTO GRANDIS MACIÇO COM BRAÇO EM MADEIRA 20MM, PÉS 4,5 X 2,5 E GRADE INFERIOR PAR...	PROGRAD ((PAVILHÃO DE AULAS I - CAMPUS JK))	R\$51.45	29/08/2003
9980	CARTEIRA UNIVERSITÁRIA CARTEIRA UNIVERSITÁRIA CONFECCIONADA EM MADEIRA DE EUCALIPTO GRANDIS MACIÇO COM BRAÇO EM MADEIRA 20MM, PÉS 4,5 X 2,5 E GRADE INFERIOR PAR...	PROGRAD ((PAVILHÃO DE AULAS I - CAMPUS JK))	R\$51.45	29/08/2003
9981	CARTEIRA UNIVERSITÁRIA CARTEIRA UNIVERSITÁRIA CONFECCIONADA EM MADEIRA DE EUCALIPTO GRANDIS MACIÇO COM BRAÇO EM MADEIRA 20MM, PÉS 4,5 X 2,5 E GRADE INFERIOR PAR...	PROGRAD ((PAVILHÃO DE AULAS I - CAMPUS JK))	R\$51.45	29/08/2003
9982	CARTEIRA UNIVERSITÁRIA CARTEIRA UNIVERSITÁRIA CONFECCIONADA EM MADEIRA DE EUCALIPTO GRANDIS MACIÇO COM BRAÇO EM MADEIRA 20MM, PÉS 4,5 X 2,5 E GRADE INFERIOR PAR...	UFVJM (SALAS DE AULA - BLOCO III - CAMPUS II)	R\$51.45	29/08/2003
9983	CARTEIRA UNIVERSITÁRIA CARTEIRA UNIVERSITÁRIA CONFECCIONADA EM MADEIRA DE EUCALIPTO GRANDIS MACIÇO COM BRAÇO EM MADEIRA 20MM, PÉS 4,5 X 2,5 E GRADE INFERIOR PAR...	UFVJM (SALAS DE AULA - CAMPUS I)	R\$51.45	29/08/2003
9984	CARTEIRA UNIVERSITÁRIA CARTEIRA UNIVERSITÁRIA CONFECCIONADA EM MADEIRA DE EUCALIPTO GRANDIS MACIÇO COM BRAÇO EM MADEIRA 20MM, PÉS 4,5 X 2,5 E GRADE INFERIOR PAR...	UFVJM (SALAS DE AULA - CAMPUS I)	R\$51.45	29/08/2003
9985	CARTEIRA UNIVERSITÁRIA CARTEIRA UNIVERSITÁRIA CONFECCIONADA EM	UFVJM (SALAS DE AULA - CAMPUS I)	R\$51.45	29/08/2003

Relatório de todos os bens da UFVJM

Nº Bem	Descrição	Localização	Valor Aquisição	Data Aquisição
9985	MADEIRA DE EUCALIPTO GRANDIS MACIÇO COM BRAÇO EM MADEIRA 20MM, PÉS 4,5 X 2,5 E GRADE INFERIOR PAR...	UFVJM (SALAS DE AULA - CAMPUS I)	R\$51.45	29/08/2003
9986	CARTEIRA UNIVERSITÁRIA CARTEIRA UNIVERSITÁRIA CONFECCIONADA EM MADEIRA DE EUCALIPTO GRANDIS MACIÇO COM BRAÇO EM MADEIRA 20MM, PÉS 4,5 X 2,5 E GRADE INFERIOR PAR...	UFVJM (SALAS DE AULA - BLOCO III - CAMPUS II)	R\$51.45	29/08/2003
9987	CARTEIRA UNIVERSITÁRIA CARTEIRA UNIVERSITÁRIA CONFECCIONADA EM MADEIRA DE EUCALIPTO GRANDIS MACIÇO COM BRAÇO EM MADEIRA 20MM, PÉS 4,5 X 2,5 E GRADE INFERIOR PAR...	UFVJM (SALAS DE AULA - BLOCO III - CAMPUS II)	R\$51.45	29/08/2003
9988	CARTEIRA UNIVERSITÁRIA CARTEIRA UNIVERSITÁRIA CONFECCIONADA EM MADEIRA DE EUCALIPTO GRANDIS MACIÇO COM BRAÇO EM MADEIRA 20MM, PÉS 4,5 X 2,5 E GRADE INFERIOR PAR...	UFVJM (SALAS DE AULA - BLOCO III - CAMPUS II)	R\$51.45	29/08/2003
9989	CARTEIRA UNIVERSITÁRIA CARTEIRA UNIVERSITÁRIA CONFECCIONADA EM MADEIRA DE EUCALIPTO GRANDIS MACIÇO COM BRAÇO EM MADEIRA 20MM, PÉS 4,5 X 2,5 E GRADE INFERIOR PAR...	UFVJM (SALAS DE AULA - BLOCO III - CAMPUS II)	R\$51.45	29/08/2003
9990	CARTEIRA UNIVERSITÁRIA CARTEIRA UNIVERSITÁRIA CONFECCIONADA EM MADEIRA DE EUCALIPTO GRANDIS MACIÇO COM BRAÇO EM MADEIRA 20MM, PÉS 4,5 X 2,5 E GRADE INFERIOR PAR...	UFVJM (SALAS DE AULA - BLOCO III - CAMPUS II)	R\$51.45	29/08/2003
9991	CARTEIRA UNIVERSITÁRIA CARTEIRA UNIVERSITÁRIA CONFECCIONADA EM MADEIRA DE EUCALIPTO GRANDIS MACIÇO COM BRAÇO EM MADEIRA 20MM, PÉS 4,5 X 2,5 E GRADE INFERIOR PAR...	UFVJM (SALAS DE AULA - BLOCO III - CAMPUS II)	R\$51.45	29/08/2003
9992	CARTEIRA UNIVERSITÁRIA CARTEIRA UNIVERSITÁRIA CONFECCIONADA EM MADEIRA DE EUCALIPTO GRANDIS MACIÇO COM BRAÇO EM MADEIRA 20MM, PÉS 4,5 X 2,5 E GRADE INFERIOR PAR...	FCA (LAB. DE MECÂNICA - FACULDADE DE CIÊNCIAS AGRÁRIAS)	R\$51.45	29/08/2003
9993	CARTEIRA UNIVERSITÁRIA CARTEIRA UNIVERSITÁRIA CONFECCIONADA EM MADEIRA DE EUCALIPTO GRANDIS MACIÇO COM BRAÇO EM MADEIRA 20MM, PÉS 4,5 X 2,5 E GRADE INFERIOR PAR...	UFVJM (CAMPUS II JUSCELINO KUBITSCHKE)	R\$51.45	29/08/2003

Relatório de todos os bens da UFVJM

Nº Bem	Descrição	Localização	Valor Aquisição	Data Aquisição
9994	CARTEIRA UNIVERSITÁRIA CARTEIRA UNIVERSITÁRIA CONFECCIONADA EM MADEIRA DE EUCALIPTO GRANDIS MACIÇO COM BRAÇO EM MADEIRA 20MM, PÉS 4,5 X 2,5 E GRADE INFERIOR PAR...	UFVJM (CAMPUS II JUSCELINO KUBITSCHKEK)	R\$51.45	29/08/2003
9995	CARTEIRA UNIVERSITÁRIA CARTEIRA UNIVERSITÁRIA CONFECCIONADA EM MADEIRA DE EUCALIPTO GRANDIS MACIÇO COM BRAÇO EM MADEIRA 20MM, PÉS 4,5 X 2,5 E GRADE INFERIOR PAR...	UFVJM (CAMPUS II JUSCELINO KUBITSCHKEK)	R\$51.45	29/08/2003
9996	CARTEIRA UNIVERSITÁRIA CARTEIRA UNIVERSITÁRIA CONFECCIONADA EM MADEIRA DE EUCALIPTO GRANDIS MACIÇO COM BRAÇO EM MADEIRA 20MM, PÉS 4,5 X 2,5 E GRADE INFERIOR PAR...	FCA (LAB. DE TOPOGRAFIA - SL 93 - AGRÁRIAS - CAMPUS II)	R\$51.45	29/08/2003
9997	CARTEIRA UNIVERSITÁRIA CARTEIRA UNIVERSITÁRIA CONFECCIONADA EM MADEIRA DE EUCALIPTO GRANDIS MACIÇO COM BRAÇO EM MADEIRA 20MM, PÉS 4,5 X 2,5 E GRADE INFERIOR PAR...	FCBS (FARMÁCIA INDUSTRIAL - CAMPUS II)	R\$51.45	29/08/2003
9998	CARTEIRA UNIVERSITÁRIA CARTEIRA UNIVERSITÁRIA CONFECCIONADA EM MADEIRA DE EUCALIPTO GRANDIS MACIÇO COM BRAÇO EM MADEIRA 20MM, PÉS 4,5 X 2,5 E GRADE INFERIOR PAR...	UFVJM (CAMPUS II JUSCELINO KUBITSCHKEK)	R\$51.45	29/08/2003
9999	CARTEIRA UNIVERSITÁRIA CARTEIRA UNIVERSITÁRIA CONFECCIONADA EM MADEIRA DE EUCALIPTO GRANDIS MACIÇO COM BRAÇO EM MADEIRA 20MM, PÉS 4,5 X 2,5 E GRADE INFERIOR PAR...	UFVJM (SALAS DE AULA - BLOCO III - CAMPUS II)	R\$51.45	29/08/2003
10000	CARTEIRA UNIVERSITÁRIA CARTEIRA UNIVERSITÁRIA CONFECCIONADA EM MADEIRA DE EUCALIPTO GRANDIS MACIÇO COM BRAÇO EM MADEIRA 20MM, PÉS 4,5 X 2,5 E GRADE INFERIOR PAR...	UFVJM (SALAS DE AULA - BLOCO III - CAMPUS II)	R\$51.45	29/08/2003
10001	CARTEIRA UNIVERSITÁRIA CARTEIRA UNIVERSITÁRIA CONFECCIONADA EM MADEIRA DE EUCALIPTO GRANDIS MACIÇO COM BRAÇO EM MADEIRA 20MM, PÉS 4,5 X 2,5 E GRADE INFERIOR PAR...	UFVJM (CAMPUS II JUSCELINO KUBITSCHKEK)	R\$51.45	29/08/2003
10002	CARTEIRA UNIVERSITÁRIA CARTEIRA UNIVERSITÁRIA CONFECCIONADA EM MADEIRA DE EUCALIPTO GRANDIS MACIÇO COM	UFVJM (CAMPUS II JUSCELINO KUBITSCHKEK)	R\$51.45	29/08/2003

Relatório de todos os bens da UFVJM

Nº Bem	Descrição	Localização	Valor Aquisição	Data Aquisição
10002	BRAÇO EM MADEIRA 20MM, PÉS 4,5 X 2,5 E GRADE INFERIOR PAR...	UFVJM (CAMPUS II JUSCELINO KUBITSCHKEK)	R\$51.45	29/08/2003
10003	CARTEIRA UNIVERSITÁRIA CARTEIRA UNIVERSITÁRIA CONFECCIONADA EM MADEIRA DE EUCALIPTO GRANDIS MACIÇO COM BRAÇO EM MADEIRA 20MM, PÉS 4,5 X 2,5 E GRADE INFERIOR PAR...	UFVJM (CAMPUS II JUSCELINO KUBITSCHKEK)	R\$51.45	29/08/2003
10004	CARTEIRA UNIVERSITÁRIA CARTEIRA UNIVERSITÁRIA CONFECCIONADA EM MADEIRA DE EUCALIPTO GRANDIS MACIÇO COM BRAÇO EM MADEIRA 20MM, PÉS 4,5 X 2,5 E GRADE INFERIOR PAR...	UFVJM (CAMPUS II JUSCELINO KUBITSCHKEK)	R\$51.45	29/08/2003
10005	CARTEIRA UNIVERSITÁRIA CARTEIRA UNIVERSITÁRIA CONFECCIONADA EM MADEIRA DE EUCALIPTO GRANDIS MACIÇO COM BRAÇO EM MADEIRA 20MM, PÉS 4,5 X 2,5 E GRADE INFERIOR PAR...	UFVJM (CAMPUS II JUSCELINO KUBITSCHKEK)	R\$51.45	29/08/2003
10006	CARTEIRA UNIVERSITÁRIA CARTEIRA UNIVERSITÁRIA CONFECCIONADA EM MADEIRA DE EUCALIPTO GRANDIS MACIÇO COM BRAÇO EM MADEIRA 20MM, PÉS 4,5 X 2,5 E GRADE INFERIOR PAR...	UFVJM (CAMPUS II JUSCELINO KUBITSCHKEK)	R\$51.45	29/08/2003
10007	CARTEIRA UNIVERSITÁRIA CARTEIRA UNIVERSITÁRIA CONFECCIONADA EM MADEIRA DE EUCALIPTO GRANDIS MACIÇO COM BRAÇO EM MADEIRA 20MM, PÉS 4,5 X 2,5 E GRADE INFERIOR PAR...	UFVJM (CAMPUS II JUSCELINO KUBITSCHKEK)	R\$51.45	29/08/2003
10008	CARTEIRA UNIVERSITÁRIA CARTEIRA UNIVERSITÁRIA CONFECCIONADA EM MADEIRA DE EUCALIPTO GRANDIS MACIÇO COM BRAÇO EM MADEIRA 20MM, PÉS 4,5 X 2,5 E GRADE INFERIOR PAR...	UFVJM (CAMPUS II JUSCELINO KUBITSCHKEK)	R\$51.45	29/08/2003
10009	CARTEIRA UNIVERSITÁRIA CARTEIRA UNIVERSITÁRIA CONFECCIONADA EM MADEIRA DE EUCALIPTO GRANDIS MACIÇO COM BRAÇO EM MADEIRA 20MM, PÉS 4,5 X 2,5 E GRADE INFERIOR PAR...	UFVJM (CAMPUS II JUSCELINO KUBITSCHKEK)	R\$51.45	29/08/2003
10010	CARTEIRA UNIVERSITÁRIA CARTEIRA UNIVERSITÁRIA CONFECCIONADA EM MADEIRA DE EUCALIPTO GRANDIS MACIÇO COM BRAÇO EM MADEIRA 20MM, PÉS 4,5 X 2,5 E GRADE INFERIOR PAR...	UFVJM (CAMPUS II JUSCELINO KUBITSCHKEK)	R\$51.45	29/08/2003
10011	CARTEIRA UNIVERSITÁRIA CARTEIRA UNIVERSITÁRIA	UFVJM (CAMPUS II JUSCELINO KUBITSCHKEK)	R\$51.45	29/08/2003

Relatório de todos os bens da UFVJM

Nº Bem	Descrição	Localização	Valor Aquisição	Data Aquisição
10011	CONFECCIONADA EM MADEIRA DE EUCALIPTO GRANDIS MACIÇO COM BRAÇO EM MADEIRA 20MM, PÉS 4,5 X 2,5 E GRADE INFERIOR PAR...	UFVJM (CAMPUS II JUSCELINO KUBITSCHKE)	R\$51.45	29/08/2003
10012	CARTEIRA UNIVERSITÁRIA CARTEIRA UNIVERSITÁRIA CONFECCIONADA EM MADEIRA DE EUCALIPTO GRANDIS MACIÇO COM BRAÇO EM MADEIRA 20MM, PÉS 4,5 X 2,5 E GRADE INFERIOR PAR...	UFVJM (CAMPUS II JUSCELINO KUBITSCHKE)	R\$51.45	29/08/2003
10013	CARTEIRA UNIVERSITÁRIA CARTEIRA UNIVERSITÁRIA CONFECCIONADA EM MADEIRA DE EUCALIPTO GRANDIS MACIÇO COM BRAÇO EM MADEIRA 20MM, PÉS 4,5 X 2,5 E GRADE INFERIOR PAR...	UFVJM (CAMPUS II JUSCELINO KUBITSCHKE)	R\$51.45	29/08/2003
10014	CARTEIRA UNIVERSITÁRIA CARTEIRA UNIVERSITÁRIA CONFECCIONADA EM MADEIRA DE EUCALIPTO GRANDIS MACIÇO COM BRAÇO EM MADEIRA 20MM, PÉS 4,5 X 2,5 E GRADE INFERIOR PAR...	UFVJM (CAMPUS II JUSCELINO KUBITSCHKE)	R\$51.45	29/08/2003
10015	CARTEIRA UNIVERSITÁRIA CARTEIRA UNIVERSITÁRIA CONFECCIONADA EM MADEIRA DE EUCALIPTO GRANDIS MACIÇO COM BRAÇO EM MADEIRA 20MM, PÉS 4,5 X 2,5 E GRADE INFERIOR PAR...	UFVJM (CAMPUS II JUSCELINO KUBITSCHKE)	R\$51.45	29/08/2003
10016	CARTEIRA UNIVERSITÁRIA CARTEIRA UNIVERSITÁRIA CONFECCIONADA EM MADEIRA DE EUCALIPTO GRANDIS MACIÇO COM BRAÇO EM MADEIRA 20MM, PÉS 4,5 X 2,5 E GRADE INFERIOR PAR...	UFVJM (CAMPUS II JUSCELINO KUBITSCHKE)	R\$51.45	29/08/2003
10017	CARTEIRA UNIVERSITÁRIA CARTEIRA UNIVERSITÁRIA CONFECCIONADA EM MADEIRA DE EUCALIPTO GRANDIS MACIÇO COM BRAÇO EM MADEIRA 20MM, PÉS 4,5 X 2,5 E GRADE INFERIOR PAR...	UFVJM (CAMPUS II JUSCELINO KUBITSCHKE)	R\$51.45	29/08/2003
10018	CARTEIRA UNIVERSITÁRIA CARTEIRA UNIVERSITÁRIA CONFECCIONADA EM MADEIRA DE EUCALIPTO GRANDIS MACIÇO COM BRAÇO EM MADEIRA 20MM, PÉS 4,5 X 2,5 E GRADE INFERIOR PAR...	UFVJM (CAMPUS II JUSCELINO KUBITSCHKE)	R\$51.45	29/08/2003
10019	CARTEIRA UNIVERSITÁRIA CARTEIRA UNIVERSITÁRIA CONFECCIONADA EM MADEIRA DE EUCALIPTO GRANDIS MACIÇO COM BRAÇO EM MADEIRA 20MM, PÉS 4,5 X 2,5 E GRADE	FIH ((LALEC - CENTRO DE HUMANIDADES/FIH))	R\$51.45	29/08/2003

Relatório de todos os bens da UFVJM

Nº Bem	Descrição	Localização	Valor Aquisição	Data Aquisição
10019	INFERIOR PAR...	FIH ((LALEC - CENTRO DE HUMANIDADES/FIH))	R\$51.45	29/08/2003
10020	CARTEIRA UNIVERSITÁRIA CARTEIRA UNIVERSITÁRIA CONFECCIONADA EM MADEIRA DE EUCALIPTO GRANDIS MACIÇO COM BRAÇO EM MADEIRA 20MM, PÉS 4,5 X 2,5 E GRADE INFERIOR PAR...	UFVJM (CAMPUS II JUSCELINO KUBITSCHKE)	R\$51.45	29/08/2003
10021	CARTEIRA UNIVERSITÁRIA CARTEIRA UNIVERSITÁRIA CONFECCIONADA EM MADEIRA DE EUCALIPTO GRANDIS MACIÇO COM BRAÇO EM MADEIRA 20MM, PÉS 4,5 X 2,5 E GRADE INFERIOR PAR...	UFVJM (CAMPUS II JUSCELINO KUBITSCHKE)	R\$51.45	29/08/2003
10022	CARTEIRA UNIVERSITÁRIA CARTEIRA UNIVERSITÁRIA CONFECCIONADA EM MADEIRA DE EUCALIPTO GRANDIS MACIÇO COM BRAÇO EM MADEIRA 20MM, PÉS 4,5 X 2,5 E GRADE INFERIOR PAR...	UFVJM (CAMPUS II JUSCELINO KUBITSCHKE)	R\$51.45	29/08/2003
10023	CARTEIRA UNIVERSITÁRIA CARTEIRA UNIVERSITÁRIA CONFECCIONADA EM MADEIRA DE EUCALIPTO GRANDIS MACIÇO COM BRAÇO EM MADEIRA 20MM, PÉS 4,5 X 2,5 E GRADE INFERIOR PAR...	UFVJM (CAMPUS II JUSCELINO KUBITSCHKE)	R\$51.45	29/08/2003
10024	CARTEIRA UNIVERSITÁRIA CARTEIRA UNIVERSITÁRIA CONFECCIONADA EM MADEIRA DE EUCALIPTO GRANDIS MACIÇO COM BRAÇO EM MADEIRA 20MM, PÉS 4,5 X 2,5 E GRADE INFERIOR PAR...	UFVJM (CAMPUS II JUSCELINO KUBITSCHKE)	R\$51.45	29/08/2003
10025	CARTEIRA UNIVERSITÁRIA CARTEIRA UNIVERSITÁRIA CONFECCIONADA EM MADEIRA DE EUCALIPTO GRANDIS MACIÇO COM BRAÇO EM MADEIRA 20MM, PÉS 4,5 X 2,5 E GRADE INFERIOR PAR...	UFVJM (CAMPUS II JUSCELINO KUBITSCHKE)	R\$51.45	29/08/2003
10026	CARTEIRA UNIVERSITÁRIA CARTEIRA UNIVERSITÁRIA CONFECCIONADA EM MADEIRA DE EUCALIPTO GRANDIS MACIÇO COM BRAÇO EM MADEIRA 20MM, PÉS 4,5 X 2,5 E GRADE INFERIOR PAR...	UFVJM (CAMPUS II JUSCELINO KUBITSCHKE)	R\$51.45	29/08/2003
10027	CARTEIRA UNIVERSITÁRIA CARTEIRA UNIVERSITÁRIA CONFECCIONADA EM MADEIRA DE EUCALIPTO GRANDIS MACIÇO COM BRAÇO EM MADEIRA 20MM, PÉS 4,5 X 2,5 E GRADE INFERIOR PAR...	UFVJM (CAMPUS II JUSCELINO KUBITSCHKE)	R\$51.45	29/08/2003
10028	CARTEIRA UNIVERSITÁRIA CARTEIRA UNIVERSITÁRIA CONFECCIONADA EM	UFVJM (CAMPUS II JUSCELINO KUBITSCHKE)	R\$51.45	29/08/2003

Relatório de todos os bens da UFVJM

Nº Bem	Descrição	Localização	Valor Aquisição	Data Aquisição
10028	MADEIRA DE EUCALIPTO GRANDIS MACIÇO COM BRAÇO EM MADEIRA 20MM, PÉS 4,5 X 2,5 E GRADE INFERIOR PAR...	UFVJM (CAMPUS II JUSCELINO KUBITSCHKEK)	R\$51.45	29/08/2003
10029	CARTEIRA UNIVERSITARIA CARTEIRA UNIVERSITÁRIA CONFECCIONADA EM MADEIRA DE EUCALIPTO GRANDIS MACIÇO COM BRAÇO EM MADEIRA 20MM, PÉS 4,5 X 2,5 E GRADE INFERIOR PAR...	UFVJM (CAMPUS II JUSCELINO KUBITSCHKEK)	R\$51.45	29/08/2003
10030	CARTEIRA UNIVERSITARIA CARTEIRA UNIVERSITÁRIA CONFECCIONADA EM MADEIRA DE EUCALIPTO GRANDIS MACIÇO COM BRAÇO EM MADEIRA 20MM, PÉS 4,5 X 2,5 E GRADE INFERIOR PAR...	UFVJM (CAMPUS II JUSCELINO KUBITSCHKEK)	R\$51.45	29/08/2003
10031	CARTEIRA UNIVERSITARIA CARTEIRA UNIVERSITÁRIA CONFECCIONADA EM MADEIRA DE EUCALIPTO GRANDIS MACIÇO COM BRAÇO EM MADEIRA 20MM, PÉS 4,5 X 2,5 E GRADE INFERIOR PAR...	UFVJM (CAMPUS II JUSCELINO KUBITSCHKEK)	R\$51.45	29/08/2003
10032	CARTEIRA UNIVERSITARIA CARTEIRA UNIVERSITÁRIA CONFECCIONADA EM MADEIRA DE EUCALIPTO GRANDIS MACIÇO COM BRAÇO EM MADEIRA 20MM, PÉS 4,5 X 2,5 E GRADE INFERIOR PAR...	UFVJM (CAMPUS II JUSCELINO KUBITSCHKEK)	R\$51.45	29/08/2003
10033	CARTEIRA UNIVERSITARIA CARTEIRA UNIVERSITÁRIA CONFECCIONADA EM MADEIRA DE EUCALIPTO GRANDIS MACIÇO COM BRAÇO EM MADEIRA 20MM, PÉS 4,5 X 2,5 E GRADE INFERIOR PAR...	UFVJM (CAMPUS II JUSCELINO KUBITSCHKEK)	R\$51.45	29/08/2003
10034	CARTEIRA UNIVERSITARIA CARTEIRA UNIVERSITÁRIA CONFECCIONADA EM MADEIRA DE EUCALIPTO GRANDIS MACIÇO COM BRAÇO EM MADEIRA 20MM, PÉS 4,5 X 2,5 E GRADE INFERIOR PAR...	UFVJM (CAMPUS II JUSCELINO KUBITSCHKEK)	R\$51.45	29/08/2003
10035	CARTEIRA UNIVERSITARIA CARTEIRA UNIVERSITÁRIA CONFECCIONADA EM MADEIRA DE EUCALIPTO GRANDIS MACIÇO COM BRAÇO EM MADEIRA 20MM, PÉS 4,5 X 2,5 E GRADE INFERIOR PAR...	UFVJM (CAMPUS II JUSCELINO KUBITSCHKEK)	R\$51.45	29/08/2003
10036	CARTEIRA UNIVERSITARIA CARTEIRA UNIVERSITÁRIA CONFECCIONADA EM MADEIRA DE EUCALIPTO GRANDIS MACIÇO COM BRAÇO EM MADEIRA 20MM, PÉS 4,5 X 2,5 E GRADE INFERIOR PAR...	UFVJM (CAMPUS II JUSCELINO KUBITSCHKEK)	R\$51.45	29/08/2003

Relatório de todos os bens da UFVJM

Nº Bem	Descrição	Localização	Valor Aquisição	Data Aquisição
10037	CARTEIRA UNIVERSITÁRIA CARTEIRA UNIVERSITÁRIA CONFECCIONADA EM MADEIRA DE EUCALIPTO GRANDIS MACIÇO COM BRAÇO EM MADEIRA 20MM, PÉS 4,5 X 2,5 E GRADE INFERIOR PAR...	UFVJM (CAMPUS II JUSCELINO KUBITSCHKEK)	R\$51.45	29/08/2003
10038	CARTEIRA UNIVERSITÁRIA CARTEIRA UNIVERSITÁRIA CONFECCIONADA EM MADEIRA DE EUCALIPTO GRANDIS MACIÇO COM BRAÇO EM MADEIRA 20MM, PÉS 4,5 X 2,5 E GRADE INFERIOR PAR...	UFVJM (CAMPUS II JUSCELINO KUBITSCHKEK)	R\$51.45	29/08/2003
10039	CARTEIRA UNIVERSITÁRIA CARTEIRA UNIVERSITÁRIA CONFECCIONADA EM MADEIRA DE EUCALIPTO GRANDIS MACIÇO COM BRAÇO EM MADEIRA 20MM, PÉS 4,5 X 2,5 E GRADE INFERIOR PAR...	UFVJM (CAMPUS II JUSCELINO KUBITSCHKEK)	R\$51.45	29/08/2003
10040	CARTEIRA UNIVERSITÁRIA CARTEIRA UNIVERSITÁRIA CONFECCIONADA EM MADEIRA DE EUCALIPTO GRANDIS MACIÇO COM BRAÇO EM MADEIRA 20MM, PÉS 4,5 X 2,5 E GRADE INFERIOR PAR...	UFVJM (CAMPUS II JUSCELINO KUBITSCHKEK)	R\$51.45	29/08/2003
10041	CARTEIRA UNIVERSITÁRIA CARTEIRA UNIVERSITÁRIA CONFECCIONADA EM MADEIRA DE EUCALIPTO GRANDIS MACIÇO COM BRAÇO EM MADEIRA 20MM, PÉS 4,5 X 2,5 E GRADE INFERIOR PAR...	UFVJM (CAMPUS II JUSCELINO KUBITSCHKEK)	R\$51.45	29/08/2003
10042	CARTEIRA UNIVERSITÁRIA CARTEIRA UNIVERSITÁRIA CONFECCIONADA EM MADEIRA DE EUCALIPTO GRANDIS MACIÇO COM BRAÇO EM MADEIRA 20MM, PÉS 4,5 X 2,5 E GRADE INFERIOR PAR...	UFVJM (CAMPUS II JUSCELINO KUBITSCHKEK)	R\$51.45	29/08/2003
10043	CARTEIRA UNIVERSITÁRIA CARTEIRA UNIVERSITÁRIA DE EUCALIPTO GRANDIS MACIÇO EM MADEIRA 20MM, PES 4,5 X 2,5, COM GRADE INFERIOR PARA MOCHILA, ACABAMENTO PU NATURAL...	PROACE ((PAVILHÃO DE AULAS II - PAV II/ PROACE))	R\$51.45	29/08/2003
10044	CARTEIRA UNIVERSITÁRIA CARTEIRA UNIVERSITÁRIA CONFECCIONADA EM MADEIRA DE EUCALIPTO GRANDIS MACIÇO COM BRAÇO EM MADEIRA 20MM, PÉS 4,5 X 2,5 E GRADE INFERIOR PAR...	UFVJM (CAMPUS II JUSCELINO KUBITSCHKEK)	R\$51.45	29/08/2003
10045	CARTEIRA UNIVERSITÁRIA CARTEIRA UNIVERSITÁRIA CONFECCIONADA EM MADEIRA DE EUCALIPTO GRANDIS MACIÇO COM	UFVJM (CAMPUS II JUSCELINO KUBITSCHKEK)	R\$51.45	29/08/2003

Relatório de todos os bens da UFVJM

Nº Bem	Descrição	Localização	Valor Aquisição	Data Aquisição
10045	BRAÇO EM MADEIRA 20MM, PÉS 4,5 X 2,5 E GRADE INFERIOR PAR...	UFVJM (CAMPUS II JUSCELINO KUBITSCHKEK)	R\$51.45	29/08/2003
10046	CARTEIRA UNIVERSITÁRIA CARTEIRA UNIVERSITÁRIA CONFECCIONADA EM MADEIRA DE EUCALIPTO GRANDIS MACIÇO COM BRAÇO EM MADEIRA 20MM, PÉS 4,5 X 2,5 E GRADE INFERIOR PAR...	UFVJM (CAMPUS II JUSCELINO KUBITSCHKEK)	R\$51.45	29/08/2003
10047	CARTEIRA UNIVERSITÁRIA CARTEIRA UNIVERSITÁRIA CONFECCIONADA EM MADEIRA DE EUCALIPTO GRANDIS MACIÇO COM BRAÇO EM MADEIRA 20MM, PÉS 4,5 X 2,5 E GRADE INFERIOR PAR...	UFVJM (CAMPUS II JUSCELINO KUBITSCHKEK)	R\$51.45	29/08/2003
10048	CARTEIRA UNIVERSITÁRIA CARTEIRA UNIVERSITÁRIA CONFECCIONADA EM MADEIRA DE EUCALIPTO GRANDIS MACIÇO COM BRAÇO EM MADEIRA 20MM, PÉS 4,5 X 2,5 E GRADE INFERIOR PAR...	UFVJM (CAMPUS II JUSCELINO KUBITSCHKEK)	R\$51.45	29/08/2003
10049	CARTEIRA UNIVERSITÁRIA CARTEIRA UNIVERSITÁRIA CONFECCIONADA EM MADEIRA DE EUCALIPTO GRANDIS MACIÇO COM BRAÇO EM MADEIRA 20MM, PÉS 4,5 X 2,5 E GRADE INFERIOR PAR...	UFVJM (CAMPUS II JUSCELINO KUBITSCHKEK)	R\$51.45	29/08/2003
10050	CARTEIRA UNIVERSITÁRIA CARTEIRA UNIVERSITÁRIA CONFECCIONADA EM MADEIRA DE EUCALIPTO GRANDIS MACIÇO COM BRAÇO EM MADEIRA 20MM, PÉS 4,5 X 2,5 E GRADE INFERIOR PAR...	UFVJM (CAMPUS II JUSCELINO KUBITSCHKEK)	R\$51.45	29/08/2003
10051	CARTEIRA UNIVERSITÁRIA CARTEIRA UNIVERSITÁRIA CONFECCIONADA EM MADEIRA DE EUCALIPTO GRANDIS MACIÇO COM BRAÇO EM MADEIRA 20MM, PÉS 4,5 X 2,5 E GRADE INFERIOR PAR...	UFVJM (CAMPUS II JUSCELINO KUBITSCHKEK)	R\$51.45	29/08/2003
10052	CARTEIRA UNIVERSITÁRIA CARTEIRA UNIVERSITÁRIA CONFECCIONADA EM MADEIRA DE EUCALIPTO GRANDIS MACIÇO COM BRAÇO EM MADEIRA 20MM, PÉS 4,5 X 2,5 E GRADE INFERIOR PAR...	UFVJM (CAMPUS II JUSCELINO KUBITSCHKEK)	R\$51.45	29/08/2003
10053	CARTEIRA UNIVERSITÁRIA CARTEIRA UNIVERSITÁRIA CONFECCIONADA EM MADEIRA DE EUCALIPTO GRANDIS MACIÇO COM BRAÇO EM MADEIRA 20MM, PÉS 4,5 X 2,5 E GRADE INFERIOR PAR...	UFVJM (CAMPUS II JUSCELINO KUBITSCHKEK)	R\$51.45	29/08/2003
10054	CARTEIRA UNIVERSITÁRIA CARTEIRA UNIVERSITÁRIA	UFVJM (CAMPUS II JUSCELINO KUBITSCHKEK)	R\$51.45	29/08/2003

Relatório de todos os bens da UFVJM

Nº Bem	Descrição	Localização	Valor Aquisição	Data Aquisição
10054	CONFECCIONADA EM MADEIRA DE EUCALIPTO GRANDIS MACIÇO COM BRAÇO EM MADEIRA 20MM, PÉS 4,5 X 2,5 E GRADE INFERIOR PAR...	UFVJM (CAMPUS II JUSCELINO KUBITSCHKE)	R\$51.45	29/08/2003
10055	CARTEIRA UNIVERSITÁRIA CARTEIRA UNIVERSITÁRIA CONFECCIONADA EM MADEIRA DE EUCALIPTO GRANDIS MACIÇO COM BRAÇO EM MADEIRA 20MM, PÉS 4,5 X 2,5 E GRADE INFERIOR PAR...	UFVJM (CAMPUS II JUSCELINO KUBITSCHKE)	R\$51.45	29/08/2003
10056	CARTEIRA UNIVERSITÁRIA CARTEIRA UNIVERSITÁRIA CONFECCIONADA EM MADEIRA DE EUCALIPTO GRANDIS MACIÇO COM BRAÇO EM MADEIRA 20MM, PÉS 4,5 X 2,5 E GRADE INFERIOR PAR...	UFVJM (CAMPUS II JUSCELINO KUBITSCHKE)	R\$51.45	29/08/2003
10057	CARTEIRA UNIVERSITÁRIA CARTEIRA UNIVERSITÁRIA CONFECCIONADA EM MADEIRA DE EUCALIPTO GRANDIS MACIÇO COM BRAÇO EM MADEIRA 20MM, PÉS 4,5 X 2,5 E GRADE INFERIOR PAR...	UFVJM (CAMPUS II JUSCELINO KUBITSCHKE)	R\$51.45	29/08/2003
10058	CARTEIRA UNIVERSITÁRIA CARTEIRA UNIVERSITÁRIA CONFECCIONADA EM MADEIRA DE EUCALIPTO GRANDIS MACIÇO COM BRAÇO EM MADEIRA 20MM, PÉS 4,5 X 2,5 E GRADE INFERIOR PAR...	UFVJM (CAMPUS II JUSCELINO KUBITSCHKE)	R\$51.45	29/08/2003
10059	CARTEIRA UNIVERSITÁRIA CARTEIRA UNIVERSITÁRIA CONFECCIONADA EM MADEIRA DE EUCALIPTO GRANDIS MACIÇO COM BRAÇO EM MADEIRA 20MM, PÉS 4,5 X 2,5 E GRADE INFERIOR PAR...	UFVJM (CAMPUS II JUSCELINO KUBITSCHKE)	R\$51.45	29/08/2003
10060	CARTEIRA UNIVERSITÁRIA CARTEIRA UNIVERSITÁRIA CONFECCIONADA EM MADEIRA DE EUCALIPTO GRANDIS MACIÇO COM BRAÇO EM MADEIRA 20MM, PÉS 4,5 X 2,5 E GRADE INFERIOR PAR...	UFVJM (CAMPUS II JUSCELINO KUBITSCHKE)	R\$51.45	29/08/2003
10061	CARTEIRA UNIVERSITÁRIA CARTEIRA UNIVERSITÁRIA CONFECCIONADA EM MADEIRA DE EUCALIPTO GRANDIS MACIÇO COM BRAÇO EM MADEIRA 20MM, PÉS 4,5 X 2,5 E GRADE INFERIOR PAR...	FCA (LAB. DE FISILOGIA VEGETAL - AGRÁRIAS - CAMPUS II)	R\$51.45	29/08/2003
10062	CARTEIRA UNIVERSITÁRIA CARTEIRA UNIVERSITÁRIA CONFECCIONADA EM MADEIRA DE EUCALIPTO GRANDIS MACIÇO COM BRAÇO EM MADEIRA 20MM, PÉS 4,5 X 2,5 E GRADE	UFVJM (CAMPUS II JUSCELINO KUBITSCHKE)	R\$51.45	29/08/2003

Relatório de todos os bens da UFVJM

Nº Bem	Descrição	Localização	Valor Aquisição	Data Aquisição
10062	INFERIOR PAR...	UFVJM (CAMPUS II JUSCELINO KUBITSCHKE)	R\$51.45	29/08/2003
10063	CARTEIRA UNIVERSITÁRIA CARTEIRA UNIVERSITÁRIA CONFECCIONADA EM MADEIRA DE EUCALIPTO GRANDIS MACIÇO COM BRAÇO EM MADEIRA 20MM, PÉS 4,5 X 2,5 E GRADE INFERIOR PAR...	UFVJM (CAMPUS II JUSCELINO KUBITSCHKE)	R\$51.45	29/08/2003
10064	CARTEIRA UNIVERSITÁRIA CARTEIRA UNIVERSITÁRIA CONFECCIONADA EM MADEIRA DE EUCALIPTO GRANDIS MACIÇO COM BRAÇO EM MADEIRA 20MM, PÉS 4,5 X 2,5 E GRADE INFERIOR PAR...	UFVJM (CAMPUS II JUSCELINO KUBITSCHKE)	R\$51.45	29/08/2003
10065	CARTEIRA UNIVERSITÁRIA CARTEIRA UNIVERSITÁRIA CONFECCIONADA EM MADEIRA DE EUCALIPTO GRANDIS MACIÇO COM BRAÇO EM MADEIRA 20MM, PÉS 4,5 X 2,5 E GRADE INFERIOR PAR...	FCBS (LAB. DE PARASITOLOGIA CLÍNICA AN. CLÍN. CAMPUS II)	R\$51.45	29/08/2003
10066	CARTEIRA UNIVERSITÁRIA CARTEIRA UNIVERSITÁRIA CONFECCIONADA EM MADEIRA DE EUCALIPTO GRANDIS MACIÇO COM BRAÇO EM MADEIRA 20MM, PÉS 4,5 X 2,5 E GRADE INFERIOR PAR...	UFVJM (CAMPUS II JUSCELINO KUBITSCHKE)	R\$51.45	29/08/2003
10067	CARTEIRA UNIVERSITÁRIA CARTEIRA UNIVERSITÁRIA CONFECCIONADA EM MADEIRA DE EUCALIPTO GRANDIS MACIÇO COM BRAÇO EM MADEIRA 20MM, PÉS 4,5 X 2,5 E GRADE INFERIOR PAR...	UFVJM (CAMPUS II JUSCELINO KUBITSCHKE)	R\$51.45	29/08/2003
10068	CARTEIRA UNIVERSITÁRIA CARTEIRA UNIVERSITÁRIA CONFECCIONADA EM MADEIRA DE EUCALIPTO GRANDIS MACIÇO COM BRAÇO EM MADEIRA 20MM, PÉS 4,5 X 2,5 E GRADE INFERIOR PAR...	UFVJM (CAMPUS II JUSCELINO KUBITSCHKE)	R\$51.45	29/08/2003
10069	CARTEIRA UNIVERSITÁRIA CARTEIRA UNIVERSITÁRIA CONFECCIONADA EM MADEIRA DE EUCALIPTO GRANDIS MACIÇO COM BRAÇO EM MADEIRA 20MM, PÉS 4,5 X 2,5 E GRADE INFERIOR PAR...	UFVJM (CAMPUS II JUSCELINO KUBITSCHKE)	R\$51.45	29/08/2003
10070	CARTEIRA UNIVERSITÁRIA CARTEIRA UNIVERSITÁRIA CONFECCIONADA EM MADEIRA DE EUCALIPTO GRANDIS MACIÇO COM BRAÇO EM MADEIRA 20MM, PÉS 4,5 X 2,5 E GRADE INFERIOR PAR...	UFVJM (CAMPUS II JUSCELINO KUBITSCHKE)	R\$51.45	29/08/2003
10071	CARTEIRA UNIVERSITÁRIA CARTEIRA UNIVERSITÁRIA CONFECCIONADA EM	UFVJM (CAMPUS II JUSCELINO KUBITSCHKE)	R\$51.45	29/08/2003

Relatório de todos os bens da UFVJM

Nº Bem	Descrição	Localização	Valor Aquisição	Data Aquisição
10071	MADEIRA DE EUCALIPTO GRANDIS MACIÇO COM BRAÇO EM MADEIRA 20MM, PÉS 4,5 X 2,5 E GRADE INFERIOR PAR...	UFVJM (CAMPUS II JUSCELINO KUBITSCHKEK)	R\$51.45	29/08/2003
10072	CARTEIRA UNIVERSITÁRIA CARTEIRA UNIVERSITÁRIA CONFECCIONADA EM MADEIRA DE EUCALIPTO GRANDIS MACIÇO COM BRAÇO EM MADEIRA 20MM, PÉS 4,5 X 2,5 E GRADE INFERIOR PAR...	UFVJM (CAMPUS II JUSCELINO KUBITSCHKEK)	R\$51.45	29/08/2003
10073	CARTEIRA UNIVERSITÁRIA CARTEIRA UNIVERSITÁRIA CONFECCIONADA EM MADEIRA DE EUCALIPTO GRANDIS MACIÇO COM BRAÇO EM MADEIRA 20MM, PÉS 4,5 X 2,5 E GRADE INFERIOR PAR...	UFVJM (CAMPUS II JUSCELINO KUBITSCHKEK)	R\$51.45	29/08/2003
10074	CARTEIRA UNIVERSITÁRIA CARTEIRA UNIVERSITÁRIA CONFECCIONADA EM MADEIRA DE EUCALIPTO GRANDIS MACIÇO COM BRAÇO EM MADEIRA 20MM, PÉS 4,5 X 2,5 E GRADE INFERIOR PAR...	UFVJM (CAMPUS II JUSCELINO KUBITSCHKEK)	R\$51.45	29/08/2003
10075	CARTEIRA UNIVERSITÁRIA CARTEIRA UNIVERSITÁRIA CONFECCIONADA EM MADEIRA DE EUCALIPTO GRANDIS MACIÇO COM BRAÇO EM MADEIRA 20MM, PÉS 4,5 X 2,5 E GRADE INFERIOR PAR...	UFVJM (CAMPUS II JUSCELINO KUBITSCHKEK)	R\$51.45	29/08/2003
10076	CARTEIRA UNIVERSITÁRIA CARTEIRA UNIVERSITÁRIA CONFECCIONADA EM MADEIRA DE EUCALIPTO GRANDIS MACIÇO COM BRAÇO EM MADEIRA 20MM, PÉS 4,5 X 2,5 E GRADE INFERIOR PAR...	UFVJM (CAMPUS II JUSCELINO KUBITSCHKEK)	R\$51.45	29/08/2003
10077	CARTEIRA UNIVERSITÁRIA CARTEIRA UNIVERSITÁRIA CONFECCIONADA EM MADEIRA DE EUCALIPTO GRANDIS MACIÇO COM BRAÇO EM MADEIRA 20MM, PÉS 4,5 X 2,5 E GRADE INFERIOR PAR...	UFVJM (CAMPUS II JUSCELINO KUBITSCHKEK)	R\$51.45	29/08/2003
10078	CARTEIRA UNIVERSITÁRIA CARTEIRA UNIVERSITÁRIA CONFECCIONADA EM MADEIRA DE EUCALIPTO GRANDIS MACIÇO COM BRAÇO EM MADEIRA 20MM, PÉS 4,5 X 2,5 E GRADE INFERIOR PAR...	UFVJM (CAMPUS II JUSCELINO KUBITSCHKEK)	R\$51.45	29/08/2003
10079	CARTEIRA UNIVERSITÁRIA CARTEIRA UNIVERSITÁRIA CONFECCIONADA EM MADEIRA DE EUCALIPTO GRANDIS MACIÇO COM BRAÇO EM MADEIRA 20MM, PÉS 4,5 X 2,5 E GRADE INFERIOR PAR...	UFVJM (CAMPUS II JUSCELINO KUBITSCHKEK)	R\$51.45	29/08/2003

Relatório de todos os bens da UFVJM

Nº Bem	Descrição	Localização	Valor Aquisição	Data Aquisição
10080	CARTEIRA UNIVERSITÁRIA CARTEIRA UNIVERSITÁRIA CONFECCIONADA EM MADEIRA DE EUCALIPTO GRANDIS MACIÇO COM BRAÇO EM MADEIRA 20MM, PÉS 4,5 X 2,5 E GRADE INFERIOR PAR...	UFVJM (CAMPUS II JUSCELINO KUBITSCHKEK)	R\$51.45	29/08/2003
10081	CARTEIRA UNIVERSITÁRIA CARTEIRA UNIVERSITÁRIA CONFECCIONADA EM MADEIRA DE EUCALIPTO GRANDIS MACIÇO COM BRAÇO EM MADEIRA 20MM, PÉS 4,5 X 2,5 E GRADE INFERIOR PAR...	UFVJM (CAMPUS II JUSCELINO KUBITSCHKEK)	R\$51.45	29/08/2003
10082	CARTEIRA UNIVERSITÁRIA CARTEIRA UNIVERSITÁRIA CONFECCIONADA EM MADEIRA DE EUCALIPTO GRANDIS MACIÇO COM BRAÇO EM MADEIRA 20MM, PÉS 4,5 X 2,5 E GRADE INFERIOR PAR...	UFVJM (CAMPUS II JUSCELINO KUBITSCHKEK)	R\$51.45	29/08/2003
10083	CARTEIRA UNIVERSITÁRIA CARTEIRA UNIVERSITÁRIA CONFECCIONADA EM MADEIRA DE EUCALIPTO GRANDIS MACIÇO COM BRAÇO EM MADEIRA 20MM, PÉS 4,5 X 2,5 E GRADE INFERIOR PAR...	UFVJM (CAMPUS II JUSCELINO KUBITSCHKEK)	R\$51.45	29/08/2003
10084	CARTEIRA UNIVERSITÁRIA CARTEIRA UNIVERSITÁRIA CONFECCIONADA EM MADEIRA DE EUCALIPTO GRANDIS MACIÇO COM BRAÇO EM MADEIRA 20MM, PÉS 4,5 X 2,5 E GRADE INFERIOR PAR...	UFVJM (CAMPUS II JUSCELINO KUBITSCHKEK)	R\$51.45	29/08/2003
10085	CARTEIRA UNIVERSITÁRIA CARTEIRA UNIVERSITÁRIA CONFECCIONADA EM MADEIRA DE EUCALIPTO GRANDIS MACIÇO COM BRAÇO EM MADEIRA 20MM, PÉS 4,5 X 2,5 E GRADE INFERIOR PAR...	UFVJM (CAMPUS II JUSCELINO KUBITSCHKEK)	R\$51.45	29/08/2003
10086	CARTEIRA UNIVERSITÁRIA CARTEIRA UNIVERSITÁRIA CONFECCIONADA EM MADEIRA DE EUCALIPTO GRANDIS MACIÇO COM BRAÇO EM MADEIRA 20MM, PÉS 4,5 X 2,5 E GRADE INFERIOR PAR...	UFVJM (CAMPUS II JUSCELINO KUBITSCHKEK)	R\$51.45	29/08/2003
10087	CARTEIRA UNIVERSITÁRIA CARTEIRA UNIVERSITÁRIA CONFECCIONADA EM MADEIRA DE EUCALIPTO GRANDIS MACIÇO COM BRAÇO EM MADEIRA 20MM, PÉS 4,5 X 2,5 E GRADE INFERIOR PAR...	UFVJM (CAMPUS II JUSCELINO KUBITSCHKEK)	R\$51.45	29/08/2003
10088	CARTEIRA UNIVERSITÁRIA CARTEIRA UNIVERSITÁRIA CONFECCIONADA EM MADEIRA DE EUCALIPTO GRANDIS MACIÇO COM	UFVJM (CAMPUS II JUSCELINO KUBITSCHKEK)	R\$51.45	29/08/2003

Relatório de todos os bens da UFVJM

Nº Bem	Descrição	Localização	Valor Aquisição	Data Aquisição
10088	BRAÇO EM MADEIRA 20MM, PÉS 4,5 X 2,5 E GRADE INFERIOR PAR...	UFVJM (CAMPUS II JUSCELINO KUBITSCHK)	R\$51.45	29/08/2003
10089	CARTEIRA UNIVERSITÁRIA CARTEIRA UNIVERSITÁRIA CONFECCIONADA EM MADEIRA DE EUCALIPTO GRANDIS MACIÇO COM BRAÇO EM MADEIRA 20MM, PÉS 4,5 X 2,5 E GRADE INFERIOR PAR...	UFVJM (CAMPUS II JUSCELINO KUBITSCHK)	R\$51.45	29/08/2003
10090	CARTEIRA UNIVERSITÁRIA CARTEIRA UNIVERSITÁRIA CONFECCIONADA EM MADEIRA DE EUCALIPTO GRANDIS MACIÇO COM BRAÇO EM MADEIRA 20MM, PÉS 4,5 X 2,5 E GRADE INFERIOR PAR...	UFVJM (CAMPUS II JUSCELINO KUBITSCHK)	R\$51.45	29/08/2003
10091	CARTEIRA UNIVERSITÁRIA CARTEIRA UNIVERSITÁRIA CONFECCIONADA EM MADEIRA DE EUCALIPTO GRANDIS MACIÇO COM BRAÇO EM MADEIRA 20MM, PÉS 4,5 X 2,5 E GRADE INFERIOR PAR...	UFVJM (CAMPUS II JUSCELINO KUBITSCHK)	R\$51.45	29/08/2003
10092	CARTEIRA UNIVERSITÁRIA CARTEIRA UNIVERSITÁRIA CONFECCIONADA EM MADEIRA DE EUCALIPTO GRANDIS MACIÇO COM BRAÇO EM MADEIRA 20MM, PÉS 4,5 X 2,5 E GRADE INFERIOR PAR...	UFVJM (CAMPUS II JUSCELINO KUBITSCHK)	R\$51.45	29/08/2003
10093	CARTEIRA UNIVERSITÁRIA CARTEIRA UNIVERSITÁRIA CONFECCIONADA EM MADEIRA DE EUCALIPTO GRANDIS MACIÇO COM BRAÇO EM MADEIRA 20MM, PÉS 4,5 X 2,5 E GRADE INFERIOR PAR...	UFVJM (CAMPUS II JUSCELINO KUBITSCHK)	R\$51.45	29/08/2003
10094	CARTEIRA UNIVERSITÁRIA CARTEIRA UNIVERSITÁRIA CONFECCIONADA EM MADEIRA DE EUCALIPTO GRANDIS MACIÇO COM BRAÇO EM MADEIRA 20MM, PÉS 4,5 X 2,5 E GRADE INFERIOR PAR...	UFVJM (CAMPUS II JUSCELINO KUBITSCHK)	R\$51.45	29/08/2003
10095	CARTEIRA UNIVERSITÁRIA CARTEIRA UNIVERSITÁRIA CONFECCIONADA EM MADEIRA DE EUCALIPTO GRANDIS MACIÇO COM BRAÇO EM MADEIRA 20MM, PÉS 4,5 X 2,5 E GRADE INFERIOR PAR...	UFVJM (CAMPUS II JUSCELINO KUBITSCHK)	R\$51.45	29/08/2003
10096	CARTEIRA UNIVERSITÁRIA CARTEIRA UNIVERSITÁRIA CONFECCIONADA EM MADEIRA DE EUCALIPTO GRANDIS MACIÇO COM BRAÇO EM MADEIRA 20MM, PÉS 4,5 X 2,5 E GRADE INFERIOR PAR...	FCBS ((LAB. PATOLOGIA - CAMPUS I))	R\$51.45	29/08/2003
10097	CARTEIRA UNIVERSITÁRIA CARTEIRA UNIVERSITÁRIA	FCBS ((LAB. PATOLOGIA - CAMPUS I))	R\$51.45	29/08/2003

Relatório de todos os bens da UFVJM

Nº Bem	Descrição	Localização	Valor Aquisição	Data Aquisição
10097	CONFECCIONADA EM MADEIRA DE EUCALIPTO GRANDIS MACIÇO COM BRAÇO EM MADEIRA 20MM, PÉS 4,5 X 2,5 E GRADE INFERIOR PAR...	FCBS ((LAB. PATOLOGIA - CAMPUS I))	R\$51.45	29/08/2003
10098	CARTEIRA UNIVERSITÁRIA CARTEIRA UNIVERSITÁRIA CONFECCIONADA EM MADEIRA DE EUCALIPTO GRANDIS MACIÇO COM BRAÇO EM MADEIRA 20MM, PÉS 4,5 X 2,5 E GRADE INFERIOR PAR...	FCBS ((LAB. PATOLOGIA - CAMPUS I))	R\$51.45	29/08/2003
10099	CARTEIRA UNIVERSITÁRIA CARTEIRA UNIVERSITÁRIA CONFECCIONADA EM MADEIRA DE EUCALIPTO GRANDIS MACIÇO COM BRAÇO EM MADEIRA 20MM, PÉS 4,5 X 2,5 E GRADE INFERIOR PAR...	FCBS ((LAB. PATOLOGIA - CAMPUS I))	R\$51.45	29/08/2003
10100	CARTEIRA UNIVERSITÁRIA CARTEIRA UNIVERSITÁRIA CONFECCIONADA EM MADEIRA DE EUCALIPTO GRANDIS MACIÇO COM BRAÇO EM MADEIRA 20MM, PÉS 4,5 X 2,5 E GRADE INFERIOR PAR...	FCBS ((LAB. PATOLOGIA - CAMPUS I))	R\$51.45	29/08/2003
10101	CARTEIRA UNIVERSITÁRIA CARTEIRA UNIVERSITÁRIA CONFECCIONADA EM MADEIRA DE EUCALIPTO GRANDIS MACIÇO COM BRAÇO EM MADEIRA 20MM, PÉS 4,5 X 2,5 E GRADE INFERIOR PAR...	FCBS ((LAB. PATOLOGIA - CAMPUS I))	R\$51.45	29/08/2003
10102	CARTEIRA UNIVERSITÁRIA CARTEIRA UNIVERSITÁRIA CONFECCIONADA EM MADEIRA DE EUCALIPTO GRANDIS MACIÇO COM BRAÇO EM MADEIRA 20MM, PÉS 4,5 X 2,5 E GRADE INFERIOR PAR...	UFVJM (SALAS DE AULA - BLOCO III - CAMPUS II)	R\$51.45	29/08/2003
10103	CARTEIRA UNIVERSITÁRIA CARTEIRA UNIVERSITÁRIA CONFECCIONADA EM MADEIRA DE EUCALIPTO GRANDIS MACIÇO COM BRAÇO EM MADEIRA 20MM, PÉS 4,5 X 2,5 E GRADE INFERIOR PAR...	UFVJM (SALAS DE AULA - BLOCO III - CAMPUS II)	R\$51.45	29/08/2003
10104	CARTEIRA UNIVERSITÁRIA CARTEIRA UNIVERSITÁRIA CONFECCIONADA EM MADEIRA DE EUCALIPTO GRANDIS MACIÇO COM BRAÇO EM MADEIRA 20MM, PÉS 4,5 X 2,5 E GRADE INFERIOR PAR...	UFVJM (SALAS DE AULA - BLOCO III - CAMPUS II)	R\$51.45	29/08/2003
10105	CARTEIRA UNIVERSITÁRIA CARTEIRA UNIVERSITÁRIA CONFECCIONADA EM MADEIRA DE EUCALIPTO GRANDIS MACIÇO COM BRAÇO EM MADEIRA 20MM, PÉS 4,5 X 2,5 E GRADE	UFVJM (SALAS DE AULA - BLOCO III - CAMPUS II)	R\$51.45	29/08/2003

Relatório de todos os bens da UFVJM

Nº Bem	Descrição	Localização	Valor Aquisição	Data Aquisição
10105	INFERIOR PAR...	UFVJM (SALAS DE AULA - BLOCO III - CAMPUS II)	R\$51.45	29/08/2003
10106	CARTEIRA UNIVERSITÁRIA CARTEIRA UNIVERSITÁRIA CONFECCIONADA EM MADEIRA DE EUCALIPTO GRANDIS MACIÇO COM BRAÇO EM MADEIRA 20MM, PÉS 4,5 X 2,5 E GRADE INFERIOR PAR...	UFVJM (SALAS DE AULA - BLOCO III - CAMPUS II)	R\$51.45	29/08/2003
10107	CARTEIRA UNIVERSITÁRIA CARTEIRA UNIVERSITÁRIA CONFECCIONADA EM MADEIRA DE EUCALIPTO GRANDIS MACIÇO COM BRAÇO EM MADEIRA 20MM, PÉS 4,5 X 2,5 E GRADE INFERIOR PAR...	UFVJM (SALAS DE AULA - BLOCO III - CAMPUS II)	R\$51.45	29/08/2003
10108	CARTEIRA UNIVERSITÁRIA CARTEIRA UNIVERSITÁRIA CONFECCIONADA EM MADEIRA DE EUCALIPTO GRANDIS MACIÇO COM BRAÇO EM MADEIRA 20MM, PÉS 4,5 X 2,5 E GRADE INFERIOR PAR...	UFVJM (SALAS DE AULA - BLOCO III - CAMPUS II)	R\$51.45	29/08/2003
10109	CARTEIRA UNIVERSITÁRIA CARTEIRA UNIVERSITÁRIA CONFECCIONADA EM MADEIRA DE EUCALIPTO GRANDIS MACIÇO COM BRAÇO EM MADEIRA 20MM, PÉS 4,5 X 2,5 E GRADE INFERIOR PAR...	UFVJM (CAMPUS II JUSCELINO KUBITSCHKE)	R\$51.45	29/08/2003
10110	CARTEIRA UNIVERSITÁRIA CARTEIRA UNIVERSITÁRIA CONFECCIONADA EM MADEIRA DE EUCALIPTO GRANDIS MACIÇO COM BRAÇO EM MADEIRA 20MM, PÉS 4,5 X 2,5 E GRADE INFERIOR PAR...	UFVJM (SALAS DE AULA - BLOCO III - CAMPUS II)	R\$51.45	29/08/2003
10111	CARTEIRA UNIVERSITÁRIA CARTEIRA UNIVERSITÁRIA CONFECCIONADA EM MADEIRA DE EUCALIPTO GRANDIS MACIÇO COM BRAÇO EM MADEIRA 20MM, PÉS 4,5 X 2,5 E GRADE INFERIOR PAR...	UFVJM (SALAS DE AULA - BLOCO III - CAMPUS II)	R\$51.45	29/08/2003
10112	CARTEIRA UNIVERSITÁRIA CARTEIRA UNIVERSITÁRIA CONFECCIONADA EM MADEIRA DE EUCALIPTO GRANDIS MACIÇO COM BRAÇO EM MADEIRA 20MM, PÉS 4,5 X 2,5 E GRADE INFERIOR PAR...	UFVJM (CAMPUS II JUSCELINO KUBITSCHKE)	R\$51.45	29/08/2003
10113	CARTEIRA UNIVERSITÁRIA CARTEIRA UNIVERSITÁRIA CONFECCIONADA EM MADEIRA DE EUCALIPTO GRANDIS MACIÇO COM BRAÇO EM MADEIRA 20MM, PÉS 4,5 X 2,5 E GRADE INFERIOR PAR...	UFVJM (SALAS DE AULA - BLOCO III - CAMPUS II)	R\$51.45	29/08/2003
10114	CARTEIRA UNIVERSITÁRIA CARTEIRA UNIVERSITÁRIA CONFECCIONADA EM	UFVJM (SALAS DE AULA - BLOCO III - CAMPUS II)	R\$51.45	29/08/2003

Relatório de todos os bens da UFVJM

Nº Bem	Descrição	Localização	Valor Aquisição	Data Aquisição
10114	MADEIRA DE EUCALIPTO GRANDIS MACIÇO COM BRAÇO EM MADEIRA 20MM, PÉS 4,5 X 2,5 E GRADE INFERIOR PAR...	UFVJM (SALAS DE AULA - BLOCO III - CAMPUS II)	R\$51.45	29/08/2003
10115	CARTEIRA UNIVERSITARIA CARTEIRA UNIVERSITÁRIA CONFECCIONADA EM MADEIRA DE EUCALIPTO GRANDIS MACIÇO COM BRAÇO EM MADEIRA 20MM, PÉS 4,5 X 2,5 E GRADE INFERIOR PAR...	UFVJM (CAMPUS II JUSCELINO KUBITSCHKE)	R\$51.45	29/08/2003
10116	CARTEIRA UNIVERSITARIA CARTEIRA UNIVERSITÁRIA CONFECCIONADA EM MADEIRA DE EUCALIPTO GRANDIS MACIÇO COM BRAÇO EM MADEIRA 20MM, PÉS 4,5 X 2,5 E GRADE INFERIOR PAR...	UFVJM (SALAS DE AULA - BLOCO III - CAMPUS II)	R\$51.45	29/08/2003
10117	CARTEIRA UNIVERSITARIA CARTEIRA UNIVERSITÁRIA CONFECCIONADA EM MADEIRA DE EUCALIPTO GRANDIS MACIÇO COM BRAÇO EM MADEIRA 20MM, PÉS 4,5 X 2,5 E GRADE INFERIOR PAR...	UFVJM (SALAS DE AULA - BLOCO III - CAMPUS II)	R\$51.45	29/08/2003
10118	CARTEIRA UNIVERSITARIA CARTEIRA UNIVERSITÁRIA CONFECCIONADA EM MADEIRA DE EUCALIPTO GRANDIS MACIÇO COM BRAÇO EM MADEIRA 20MM, PÉS 4,5 X 2,5 E GRADE INFERIOR PAR...	UFVJM (SALAS DE AULA - BLOCO III - CAMPUS II)	R\$51.45	29/08/2003
10119	CARTEIRA UNIVERSITARIA CARTEIRA UNIVERSITÁRIA CONFECCIONADA EM MADEIRA DE EUCALIPTO GRANDIS MACIÇO COM BRAÇO EM MADEIRA 20MM, PÉS 4,5 X 2,5 E GRADE INFERIOR PAR...	UFVJM (SALAS DE AULA - BLOCO III - CAMPUS II)	R\$51.45	29/08/2003
10120	CARTEIRA UNIVERSITARIA CARTEIRA UNIVERSITÁRIA CONFECCIONADA EM MADEIRA DE EUCALIPTO GRANDIS MACIÇO COM BRAÇO EM MADEIRA 20MM, PÉS 4,5 X 2,5 E GRADE INFERIOR PAR...	UFVJM (CAMPUS II JUSCELINO KUBITSCHKE)	R\$51.45	29/08/2003
10121	CARTEIRA UNIVERSITARIA CARTEIRA UNIVERSITÁRIA CONFECCIONADA EM MADEIRA DE EUCALIPTO GRANDIS MACIÇO COM BRAÇO EM MADEIRA 20MM, PÉS 4,5 X 2,5 E GRADE INFERIOR PAR...	UFVJM (SALAS DE AULA - BLOCO III - CAMPUS II)	R\$51.45	29/08/2003
10122	CARTEIRA UNIVERSITARIA CARTEIRA UNIVERSITÁRIA CONFECCIONADA EM MADEIRA DE EUCALIPTO GRANDIS MACIÇO COM BRAÇO EM MADEIRA 20MM, PÉS 4,5 X 2,5 E GRADE INFERIOR PAR...	UFVJM (SALAS DE AULA - BLOCO III - CAMPUS II)	R\$51.45	29/08/2003

Relatório de todos os bens da UFVJM

Nº Bem	Descrição	Localização	Valor Aquisição	Data Aquisição
10123	CARTEIRA UNIVERSITÁRIA CARTEIRA UNIVERSITÁRIA CONFECCIONADA EM MADEIRA DE EUCALIPTO GRANDIS MACIÇO COM BRAÇO EM MADEIRA 20MM, PÉS 4,5 X 2,5 E GRADE INFERIOR PAR...	UFVJM (SALAS DE AULA - BLOCO III - CAMPUS II)	R\$51.45	29/08/2003
10124	CARTEIRA UNIVERSITÁRIA CARTEIRA UNIVERSITÁRIA CONFECCIONADA EM MADEIRA DE EUCALIPTO GRANDIS MACIÇO COM BRAÇO EM MADEIRA 20MM, PÉS 4,5 X 2,5 E GRADE INFERIOR PAR...	UFVJM (SALAS DE AULA - BLOCO III - CAMPUS II)	R\$51.45	29/08/2003
10125	CARTEIRA UNIVERSITÁRIA CARTEIRA UNIVERSITÁRIA CONFECCIONADA EM MADEIRA DE EUCALIPTO GRANDIS MACIÇO COM BRAÇO EM MADEIRA 20MM, PÉS 4,5 X 2,5 E GRADE INFERIOR PAR...	UFVJM (CAMPUS II JUSCELINO KUBITSCHKE)	R\$51.45	29/08/2003
10126	CARTEIRA UNIVERSITÁRIA CARTEIRA UNIVERSITÁRIA CONFECCIONADA EM MADEIRA DE EUCALIPTO GRANDIS MACIÇO COM BRAÇO EM MADEIRA 20MM, PÉS 4,5 X 2,5 E GRADE INFERIOR PAR...	UFVJM (CAMPUS II JUSCELINO KUBITSCHKE)	R\$51.45	29/08/2003
10127	CARTEIRA UNIVERSITÁRIA CARTEIRA UNIVERSITÁRIA CONFECCIONADA EM MADEIRA DE EUCALIPTO GRANDIS MACIÇO COM BRAÇO EM MADEIRA 20MM, PÉS 4,5 X 2,5 E GRADE INFERIOR PAR...	UFVJM (CAMPUS II JUSCELINO KUBITSCHKE)	R\$51.45	29/08/2003
10128	CARTEIRA UNIVERSITÁRIA CARTEIRA UNIVERSITÁRIA CONFECCIONADA EM MADEIRA DE EUCALIPTO GRANDIS MACIÇO COM BRAÇO EM MADEIRA 20MM, PÉS 4,5 X 2,5 E GRADE INFERIOR PAR...	UFVJM (SALAS DE AULA - BLOCO III - CAMPUS II)	R\$51.45	29/08/2003
10129	CARTEIRA UNIVERSITÁRIA CARTEIRA UNIVERSITÁRIA CONFECCIONADA EM MADEIRA DE EUCALIPTO GRANDIS MACIÇO COM BRAÇO EM MADEIRA 20MM, PÉS 4,5 X 2,5 E GRADE INFERIOR PAR...	UFVJM (CAMPUS II JUSCELINO KUBITSCHKE)	R\$51.45	29/08/2003
10130	CARTEIRA UNIVERSITÁRIA CARTEIRA UNIVERSITÁRIA CONFECCIONADA EM MADEIRA DE EUCALIPTO GRANDIS MACIÇO COM BRAÇO EM MADEIRA 20MM, PÉS 4,5 X 2,5 E GRADE INFERIOR PAR...	UFVJM (CAMPUS II JUSCELINO KUBITSCHKE)	R\$51.45	29/08/2003
10131	CARTEIRA UNIVERSITÁRIA CARTEIRA UNIVERSITÁRIA CONFECCIONADA EM MADEIRA DE EUCALIPTO GRANDIS MACIÇO COM	UFVJM (SALAS DE AULA - BLOCO III - CAMPUS II)	R\$51.45	29/08/2003

Relatório de todos os bens da UFVJM

Nº Bem	Descrição	Localização	Valor Aquisição	Data Aquisição
10131	BRAÇO EM MADEIRA 20MM, PÉS 4,5 X 2,5 E GRADE INFERIOR PAR...	UFVJM (SALAS DE AULA - BLOCO III - CAMPUS II)	R\$51.45	29/08/2003
10132	CARTEIRA UNIVERSITÁRIA CARTEIRA UNIVERSITÁRIA CONFECCIONADA EM MADEIRA DE EUCALIPTO GRANDIS MACIÇO COM BRAÇO EM MADEIRA 20MM, PÉS 4,5 X 2,5 E GRADE INFERIOR PAR...	UFVJM (SALAS DE AULA - BLOCO III - CAMPUS II)	R\$51.45	29/08/2003
10133	CARTEIRA UNIVERSITÁRIA CARTEIRA UNIVERSITÁRIA CONFECCIONADA EM MADEIRA DE EUCALIPTO GRANDIS MACIÇO COM BRAÇO EM MADEIRA 20MM, PÉS 4,5 X 2,5 E GRADE INFERIOR PAR...	UFVJM (SALAS DE AULA - BLOCO III - CAMPUS II)	R\$51.45	29/08/2003
10134	CARTEIRA UNIVERSITÁRIA CARTEIRA UNIVERSITÁRIA CONFECCIONADA EM MADEIRA DE EUCALIPTO GRANDIS MACIÇO COM BRAÇO EM MADEIRA 20MM, PÉS 4,5 X 2,5 E GRADE INFERIOR PAR...	UFVJM (CAMPUS II JUSCELINO KUBITSCHKE)	R\$51.45	29/08/2003
10135	CARTEIRA UNIVERSITÁRIA CARTEIRA UNIVERSITÁRIA CONFECCIONADA EM MADEIRA DE EUCALIPTO GRANDIS MACIÇO COM BRAÇO EM MADEIRA 20MM, PÉS 4,5 X 2,5 E GRADE INFERIOR PAR...	UFVJM (SALAS DE AULA - BLOCO III - CAMPUS II)	R\$51.45	29/08/2003
10136	CARTEIRA UNIVERSITÁRIA CARTEIRA UNIVERSITÁRIA CONFECCIONADA EM MADEIRA DE EUCALIPTO GRANDIS MACIÇO COM BRAÇO EM MADEIRA 20MM, PÉS 4,5 X 2,5 E GRADE INFERIOR PAR...	UFVJM (CAMPUS II JUSCELINO KUBITSCHKE)	R\$51.45	29/08/2003
10137	CARTEIRA UNIVERSITÁRIA CARTEIRA UNIVERSITÁRIA CONFECCIONADA EM MADEIRA DE EUCALIPTO GRANDIS MACIÇO COM BRAÇO EM MADEIRA 20MM, PÉS 4,5 X 2,5 E GRADE INFERIOR PAR...	UFVJM (SALAS DE AULA - BLOCO III - CAMPUS II)	R\$51.45	29/08/2003
10138	CARTEIRA UNIVERSITÁRIA CARTEIRA UNIVERSITÁRIA CONFECCIONADA EM MADEIRA DE EUCALIPTO GRANDIS MACIÇO COM BRAÇO EM MADEIRA 20MM, PÉS 4,5 X 2,5 E GRADE INFERIOR PAR...	UFVJM (SALAS DE AULA - BLOCO III - CAMPUS II)	R\$51.45	29/08/2003
10139	CARTEIRA UNIVERSITÁRIA CARTEIRA UNIVERSITÁRIA CONFECCIONADA EM MADEIRA DE EUCALIPTO GRANDIS MACIÇO COM BRAÇO EM MADEIRA 20MM, PÉS 4,5 X 2,5 E GRADE INFERIOR PAR...	UFVJM (CAMPUS II JUSCELINO KUBITSCHKE)	R\$51.45	29/08/2003
10140	CARTEIRA UNIVERSITÁRIA CARTEIRA UNIVERSITÁRIA	UFVJM (CAMPUS II JUSCELINO KUBITSCHKE)	R\$51.45	29/08/2003

Relatório de todos os bens da UFVJM

Nº Bem	Descrição	Localização	Valor Aquisição	Data Aquisição
10140	CONFECCIONADA EM MADEIRA DE EUCALIPTO GRANDIS MACIÇO COM BRAÇO EM MADEIRA 20MM, PÉS 4,5 X 2,5 E GRADE INFERIOR PAR...	UFVJM (CAMPUS II JUSCELINO KUBITSCHKE)	R\$51.45	29/08/2003
10141	CARTEIRA UNIVERSITÁRIA CARTEIRA UNIVERSITÁRIA CONFECCIONADA EM MADEIRA DE EUCALIPTO GRANDIS MACIÇO COM BRAÇO EM MADEIRA 20MM, PÉS 4,5 X 2,5 E GRADE INFERIOR PAR...	UFVJM (SALAS DE AULA - BLOCO III - CAMPUS II)	R\$51.45	29/08/2003
10142	CARTEIRA UNIVERSITÁRIA CARTEIRA UNIVERSITÁRIA CONFECCIONADA EM MADEIRA DE EUCALIPTO GRANDIS MACIÇO COM BRAÇO EM MADEIRA 20MM, PÉS 4,5 X 2,5 E GRADE INFERIOR PAR...	UFVJM (CAMPUS II JUSCELINO KUBITSCHKE)	R\$51.45	29/08/2003
10143	CARTEIRA UNIVERSITÁRIA CARTEIRA UNIVERSITÁRIA CONFECCIONADA EM MADEIRA DE EUCALIPTO GRANDIS MACIÇO COM BRAÇO EM MADEIRA 20MM, PÉS 4,5 X 2,5 E GRADE INFERIOR PAR...	UFVJM (SALAS DE AULA - BLOCO III - CAMPUS II)	R\$51.45	29/08/2003
10144	CARTEIRA UNIVERSITÁRIA CARTEIRA UNIVERSITÁRIA CONFECCIONADA EM MADEIRA DE EUCALIPTO GRANDIS MACIÇO COM BRAÇO EM MADEIRA 20MM, PÉS 4,5 X 2,5 E GRADE INFERIOR PAR...	UFVJM (SALAS DE AULA - BLOCO III - CAMPUS II)	R\$51.45	29/08/2003
10145	CARTEIRA UNIVERSITÁRIA CARTEIRA UNIVERSITÁRIA CONFECCIONADA EM MADEIRA DE EUCALIPTO GRANDIS MACIÇO COM BRAÇO EM MADEIRA 20MM, PÉS 4,5 X 2,5 E GRADE INFERIOR PAR...	UFVJM (SALAS DE AULA - BLOCO III - CAMPUS II)	R\$51.45	29/08/2003
10146	CARTEIRA UNIVERSITÁRIA CARTEIRA UNIVERSITÁRIA CONFECCIONADA EM MADEIRA DE EUCALIPTO GRANDIS MACIÇO COM BRAÇO EM MADEIRA 20MM, PÉS 4,5 X 2,5 E GRADE INFERIOR PAR...	UFVJM (SALAS DE AULA - BLOCO III - CAMPUS II)	R\$51.45	29/08/2003
10147	CARTEIRA UNIVERSITÁRIA CARTEIRA UNIVERSITÁRIA CONFECCIONADA EM MADEIRA DE EUCALIPTO GRANDIS MACIÇO COM BRAÇO EM MADEIRA 20MM, PÉS 4,5 X 2,5 E GRADE INFERIOR PAR...	UFVJM (SALAS DE AULA - BLOCO III - CAMPUS II)	R\$51.45	29/08/2003
10148	CARTEIRA UNIVERSITÁRIA CARTEIRA UNIVERSITÁRIA CONFECCIONADA EM MADEIRA DE EUCALIPTO GRANDIS MACIÇO COM BRAÇO EM MADEIRA 20MM, PÉS 4,5 X 2,5 E GRADE	UFVJM (SALAS DE AULA - BLOCO III - CAMPUS II)	R\$51.45	29/08/2003

Relatório de todos os bens da UFVJM

Nº Bem	Descrição	Localização	Valor Aquisição	Data Aquisição
10148	INFERIOR PAR...	UFVJM (SALAS DE AULA - BLOCO III - CAMPUS II)	R\$51.45	29/08/2003
10149	CARTEIRA UNIVERSITÁRIA CARTEIRA UNIVERSITÁRIA CONFECCIONADA EM MADEIRA DE EUCALIPTO GRANDIS MACIÇO COM BRAÇO EM MADEIRA 20MM, PÉS 4,5 X 2,5 E GRADE INFERIOR PAR...	UFVJM (CAMPUS II JUSCELINO KUBITSCHKE)	R\$51.45	29/08/2003
10150	CARTEIRA UNIVERSITÁRIA CARTEIRA UNIVERSITÁRIA CONFECCIONADA EM MADEIRA DE EUCALIPTO GRANDIS MACIÇO COM BRAÇO EM MADEIRA 20MM, PÉS 4,5 X 2,5 E GRADE INFERIOR PAR...	UFVJM (SALAS DE AULA - BLOCO III - CAMPUS II)	R\$51.45	29/08/2003
10151	CARTEIRA UNIVERSITÁRIA CARTEIRA UNIVERSITÁRIA CONFECCIONADA EM MADEIRA DE EUCALIPTO GRANDIS MACIÇO COM BRAÇO EM MADEIRA 20MM, PÉS 4,5 X 2,5 E GRADE INFERIOR PAR...	UFVJM (SALAS DE AULA - BLOCO III - CAMPUS II)	R\$51.45	29/08/2003
10152	CARTEIRA UNIVERSITÁRIA CARTEIRA UNIVERSITÁRIA CONFECCIONADA EM MADEIRA DE EUCALIPTO GRANDIS MACIÇO COM BRAÇO EM MADEIRA 20MM, PÉS 4,5 X 2,5 E GRADE INFERIOR PAR...	UFVJM (SALAS DE AULA - BLOCO III - CAMPUS II)	R\$51.45	29/08/2003
10153	CARTEIRA UNIVERSITÁRIA CARTEIRA UNIVERSITÁRIA CONFECCIONADA EM MADEIRA DE EUCALIPTO GRANDIS MACIÇO COM BRAÇO EM MADEIRA 20MM, PÉS 4,5 X 2,5 E GRADE INFERIOR PAR...	UFVJM (SALAS DE AULA - BLOCO III - CAMPUS II)	R\$51.45	29/08/2003
10154	CARTEIRA UNIVERSITÁRIA CARTEIRA UNIVERSITÁRIA CONFECCIONADA EM MADEIRA DE EUCALIPTO GRANDIS MACIÇO COM BRAÇO EM MADEIRA 20MM, PÉS 4,5 X 2,5 E GRADE INFERIOR PAR...	UFVJM (SALAS DE AULA - BLOCO III - CAMPUS II)	R\$51.45	29/08/2003
10155	CARTEIRA UNIVERSITÁRIA CARTEIRA UNIVERSITÁRIA CONFECCIONADA EM MADEIRA DE EUCALIPTO GRANDIS MACIÇO COM BRAÇO EM MADEIRA 20MM, PÉS 4,5 X 2,5 E GRADE INFERIOR PAR...	UFVJM (SALAS DE AULA - BLOCO III - CAMPUS II)	R\$51.45	29/08/2003
10156	CARTEIRA UNIVERSITÁRIA CARTEIRA UNIVERSITÁRIA CONFECCIONADA EM MADEIRA DE EUCALIPTO GRANDIS MACIÇO COM BRAÇO EM MADEIRA 20MM, PÉS 4,5 X 2,5 E GRADE INFERIOR PAR...	UFVJM (SALAS DE AULA - BLOCO III - CAMPUS II)	R\$51.45	29/08/2003
10157	CARTEIRA UNIVERSITÁRIA CARTEIRA UNIVERSITÁRIA CONFECCIONADA EM	UFVJM (SALAS DE AULA - BLOCO III - CAMPUS II)	R\$51.45	29/08/2003

Relatório de todos os bens da UFVJM

Nº Bem	Descrição	Localização	Valor Aquisição	Data Aquisição
10157	MADEIRA DE EUCALIPTO GRANDIS MACIÇO COM BRAÇO EM MADEIRA 20MM, PÉS 4,5 X 2,5 E GRADE INFERIOR PAR...	UFVJM (SALAS DE AULA - BLOCO III - CAMPUS II)	R\$51.45	29/08/2003
10158	CARTEIRA UNIVERSITÁRIA CARTEIRA UNIVERSITÁRIA CONFECCIONADA EM MADEIRA DE EUCALIPTO GRANDIS MACIÇO COM BRAÇO EM MADEIRA 20MM, PÉS 4,5 X 2,5 E GRADE INFERIOR PAR...	UFVJM (SALAS DE AULA - BLOCO III - CAMPUS II)	R\$51.45	29/08/2003
10159	CARTEIRA UNIVERSITÁRIA CARTEIRA UNIVERSITÁRIA CONFECCIONADA EM MADEIRA DE EUCALIPTO GRANDIS MACIÇO COM BRAÇO EM MADEIRA 20MM, PÉS 4,5 X 2,5 E GRADE INFERIOR PAR...	UFVJM (SALAS DE AULA - BLOCO III - CAMPUS II)	R\$51.45	29/08/2003
10160	CARTEIRA UNIVERSITÁRIA CARTEIRA UNIVERSITÁRIA CONFECCIONADA EM MADEIRA DE EUCALIPTO GRANDIS MACIÇO COM BRAÇO EM MADEIRA 20MM, PÉS 4,5 X 2,5 E GRADE INFERIOR PAR...	UFVJM (CAMPUS II JUSCELINO KUBITSCHKE)	R\$51.45	29/08/2003
10161	CARTEIRA UNIVERSITÁRIA CARTEIRA UNIVERSITÁRIA CONFECCIONADA EM MADEIRA DE EUCALIPTO GRANDIS MACIÇO COM BRAÇO EM MADEIRA 20MM, PÉS 4,5 X 2,5 E GRADE INFERIOR PAR...	UFVJM (SALAS DE AULA - BLOCO III - CAMPUS II)	R\$51.45	29/08/2003
10162	CARTEIRA UNIVERSITÁRIA CARTEIRA UNIVERSITÁRIA CONFECCIONADA EM MADEIRA DE EUCALIPTO GRANDIS MACIÇO COM BRAÇO EM MADEIRA 20MM, PÉS 4,5 X 2,5 E GRADE INFERIOR PAR...	UFVJM (SALAS DE AULA - BLOCO III - CAMPUS II)	R\$51.45	29/08/2003
10163	CARTEIRA UNIVERSITÁRIA CARTEIRA UNIVERSITÁRIA CONFECCIONADA EM MADEIRA DE EUCALIPTO GRANDIS MACIÇO COM BRAÇO EM MADEIRA 20MM, PÉS 4,5 X 2,5 E GRADE INFERIOR PAR...	UFVJM (SALAS DE AULA - BLOCO III - CAMPUS II)	R\$51.45	29/08/2003
10164	CARTEIRA UNIVERSITÁRIA CARTEIRA UNIVERSITÁRIA CONFECCIONADA EM MADEIRA DE EUCALIPTO GRANDIS MACIÇO COM BRAÇO EM MADEIRA 20MM, PÉS 4,5 X 2,5 E GRADE INFERIOR PAR...	UFVJM (SALAS DE AULA - BLOCO III - CAMPUS II)	R\$51.45	29/08/2003
10165	CARTEIRA UNIVERSITÁRIA CARTEIRA UNIVERSITÁRIA CONFECCIONADA EM MADEIRA DE EUCALIPTO GRANDIS MACIÇO COM BRAÇO EM MADEIRA 20MM, PÉS 4,5 X 2,5 E GRADE INFERIOR PAR...	UFVJM (SALAS DE AULA - BLOCO III - CAMPUS II)	R\$51.45	29/08/2003

Relatório de todos os bens da UFVJM

Nº Bem	Descrição	Localização	Valor Aquisição	Data Aquisição
10166	CARTEIRA UNIVERSITÁRIA CARTEIRA UNIVERSITÁRIA CONFECCIONADA EM MADEIRA DE EUCALIPTO GRANDIS MACIÇO COM BRAÇO EM MADEIRA 20MM, PÉS 4,5 X 2,5 E GRADE INFERIOR PAR...	UFVJM (SALAS DE AULA - BLOCO III - CAMPUS II)	R\$51.45	29/08/2003
10167	CARTEIRA UNIVERSITÁRIA CARTEIRA UNIVERSITÁRIA CONFECCIONADA EM MADEIRA DE EUCALIPTO GRANDIS MACIÇO COM BRAÇO EM MADEIRA 20MM, PÉS 4,5 X 2,5 E GRADE INFERIOR PAR...	UFVJM (SALAS DE AULA - BLOCO III - CAMPUS II)	R\$51.45	29/08/2003
10168	CARTEIRA UNIVERSITÁRIA CARTEIRA UNIVERSITÁRIA CONFECCIONADA EM MADEIRA DE EUCALIPTO GRANDIS MACIÇO COM BRAÇO EM MADEIRA 20MM, PÉS 4,5 X 2,5 E GRADE INFERIOR PAR...	UFVJM (SALAS DE AULA - BLOCO III - CAMPUS II)	R\$51.45	29/08/2003
10169	CARTEIRA UNIVERSITÁRIA CARTEIRA UNIVERSITÁRIA CONFECCIONADA EM MADEIRA DE EUCALIPTO GRANDIS MACIÇO COM BRAÇO EM MADEIRA 20MM, PÉS 4,5 X 2,5 E GRADE INFERIOR PAR...	UFVJM (SALAS DE AULA - BLOCO III - CAMPUS II)	R\$51.45	29/08/2003
10170	CARTEIRA UNIVERSITÁRIA CARTEIRA UNIVERSITÁRIA CONFECCIONADA EM MADEIRA DE EUCALIPTO GRANDIS MACIÇO COM BRAÇO EM MADEIRA 20MM, PÉS 4,5 X 2,5 E GRADE INFERIOR PAR...	UFVJM (SALAS DE AULA - BLOCO III - CAMPUS II)	R\$51.45	29/08/2003
10171	CARTEIRA UNIVERSITÁRIA CARTEIRA UNIVERSITÁRIA CONFECCIONADA EM MADEIRA DE EUCALIPTO GRANDIS MACIÇO COM BRAÇO EM MADEIRA 20MM, PÉS 4,5 X 2,5 E GRADE INFERIOR PAR...	UFVJM (CAMPUS II JUSCELINO KUBITSCHKE)	R\$51.45	29/08/2003
10172	CARTEIRA UNIVERSITÁRIA CARTEIRA UNIVERSITÁRIA CONFECCIONADA EM MADEIRA DE EUCALIPTO GRANDIS MACIÇO COM BRAÇO EM MADEIRA 20MM, PÉS 4,5 X 2,5 E GRADE INFERIOR PAR...	FCA (LAB. DE MECÂNICA - FACULDADE DE CIÊNCIAS AGRÁRIAS)	R\$51.45	29/08/2003
10173	CARTEIRA UNIVERSITÁRIA CARTEIRA UNIVERSITÁRIA CONFECCIONADA EM MADEIRA DE EUCALIPTO GRANDIS MACIÇO COM BRAÇO EM MADEIRA 20MM, PÉS 4,5 X 2,5 E GRADE INFERIOR PAR...	UFVJM (SALAS DE AULA - BLOCO III - CAMPUS II)	R\$51.45	29/08/2003
10174	CARTEIRA UNIVERSITÁRIA CARTEIRA UNIVERSITÁRIA CONFECCIONADA EM MADEIRA DE EUCALIPTO GRANDIS MACIÇO COM	PROGRAD ((PAVILHÃO DE AULAS I- CAMPUS JK))	R\$51.45	29/08/2003

Relatório de todos os bens da UFVJM

Nº Bem	Descrição	Localização	Valor Aquisição	Data Aquisição
10174	BRAÇO EM MADEIRA 20MM, PÉS 4,5 X 2,5 E GRADE INFERIOR PAR...	PROGRAD ((PAVILHÃO DE AULAS I-CAMPUS JK))	R\$51.45	29/08/2003
10175	CARTEIRA UNIVERSITÁRIA CARTEIRA UNIVERSITÁRIA CONFECCIONADA EM MADEIRA DE EUCALIPTO GRANDIS MACIÇO COM BRAÇO EM MADEIRA 20MM, PÉS 4,5 X 2,5 E GRADE INFERIOR PAR...	UFVJM (SALAS DE AULA - BLOCO III - CAMPUS II)	R\$51.45	29/08/2003
10176	CARTEIRA UNIVERSITÁRIA CARTEIRA UNIVERSITÁRIA CONFECCIONADA EM MADEIRA DE EUCALIPTO GRANDIS MACIÇO COM BRAÇO EM MADEIRA 20MM, PÉS 4,5 X 2,5 E GRADE INFERIOR PAR...	UFVJM (CAMPUS II JUSCELINO KUBITSCHKE)	R\$51.45	29/08/2003
10177	CARTEIRA UNIVERSITÁRIA CARTEIRA UNIVERSITÁRIA CONFECCIONADA EM MADEIRA DE EUCALIPTO GRANDIS MACIÇO COM BRAÇO EM MADEIRA 20MM, PÉS 4,5 X 2,5 E GRADE INFERIOR PAR...	UFVJM (CAMPUS II JUSCELINO KUBITSCHKE)	R\$51.45	29/08/2003
10178	CARTEIRA UNIVERSITÁRIA CARTEIRA UNIVERSITÁRIA CONFECCIONADA EM MADEIRA DE EUCALIPTO GRANDIS MACIÇO COM BRAÇO EM MADEIRA 20MM, PÉS 4,5 X 2,5 E GRADE INFERIOR PAR...	UFVJM (CAMPUS II JUSCELINO KUBITSCHKE)	R\$51.45	29/08/2003
10179	CARTEIRA UNIVERSITÁRIA CARTEIRA UNIVERSITÁRIA CONFECCIONADA EM MADEIRA DE EUCALIPTO GRANDIS MACIÇO COM BRAÇO EM MADEIRA 20MM, PÉS 4,5 X 2,5 E GRADE INFERIOR PAR...	UFVJM (SALAS DE AULA - BLOCO III - CAMPUS II)	R\$51.45	29/08/2003
10180	CARTEIRA UNIVERSITÁRIA CARTEIRA UNIVERSITÁRIA CONFECCIONADA EM MADEIRA DE EUCALIPTO GRANDIS MACIÇO COM BRAÇO EM MADEIRA 20MM, PÉS 4,5 X 2,5 E GRADE INFERIOR PAR...	UFVJM (SALAS DE AULA - BLOCO III - CAMPUS II)	R\$51.45	29/08/2003
10181	CARTEIRA UNIVERSITÁRIA CARTEIRA UNIVERSITÁRIA CONFECCIONADA EM MADEIRA DE EUCALIPTO GRANDIS MACIÇO COM BRAÇO EM MADEIRA 20MM, PÉS 4,5 X 2,5 E GRADE INFERIOR PAR...	UFVJM (SALAS DE AULA - BLOCO III - CAMPUS II)	R\$51.45	29/08/2003
10182	CARTEIRA UNIVERSITÁRIA CARTEIRA UNIVERSITÁRIA CONFECCIONADA EM MADEIRA DE EUCALIPTO GRANDIS MACIÇO COM BRAÇO EM MADEIRA 20MM, PÉS 4,5 X 2,5 E GRADE INFERIOR PAR...	UFVJM (SALAS DE AULA - BLOCO III - CAMPUS II)	R\$51.45	29/08/2003
10183	CARTEIRA UNIVERSITÁRIA CARTEIRA UNIVERSITÁRIA	UFVJM (SALAS DE AULA - BLOCO III - CAMPUS II)	R\$51.45	29/08/2003

Relatório de todos os bens da UFVJM

Nº Bem	Descrição	Localização	Valor Aquisição	Data Aquisição
10183	CONFECCIONADA EM MADEIRA DE EUCALIPTO GRANDIS MACIÇO COM BRAÇO EM MADEIRA 20MM, PÉS 4,5 X 2,5 E GRADE INFERIOR PAR...	UFVJM (SALAS DE AULA - BLOCO III - CAMPUS II)	R\$51.45	29/08/2003
10184	CARTEIRA UNIVERSITÁRIA CARTEIRA UNIVERSITÁRIA CONFECCIONADA EM MADEIRA DE EUCALIPTO GRANDIS MACIÇO COM BRAÇO EM MADEIRA 20MM, PÉS 4,5 X 2,5 E GRADE INFERIOR PAR...	UFVJM (SALAS DE AULA - BLOCO III - CAMPUS II)	R\$51.45	29/08/2003
10185	CARTEIRA UNIVERSITÁRIA CARTEIRA UNIVERSITÁRIA CONFECCIONADA EM MADEIRA DE EUCALIPTO GRANDIS MACIÇO COM BRAÇO EM MADEIRA 20MM, PÉS 4,5 X 2,5 E GRADE INFERIOR PAR...	UFVJM (SALAS DE AULA - BLOCO III - CAMPUS II)	R\$51.45	29/08/2003
10186	CARTEIRA UNIVERSITÁRIA CARTEIRA UNIVERSITÁRIA CONFECCIONADA EM MADEIRA DE EUCALIPTO GRANDIS MACIÇO COM BRAÇO EM MADEIRA 20MM, PÉS 4,5 X 2,5 E GRADE INFERIOR PAR...	UFVJM (SALAS DE AULA - BLOCO III - CAMPUS II)	R\$51.45	29/08/2003
10187	CARTEIRA UNIVERSITÁRIA CARTEIRA UNIVERSITÁRIA CONFECCIONADA EM MADEIRA DE EUCALIPTO GRANDIS MACIÇO COM BRAÇO EM MADEIRA 20MM, PÉS 4,5 X 2,5 E GRADE INFERIOR PAR...	UFVJM (SALAS DE AULA - BLOCO III - CAMPUS II)	R\$51.45	29/08/2003
10188	CARTEIRA UNIVERSITÁRIA CARTEIRA UNIVERSITÁRIA CONFECCIONADA EM MADEIRA DE EUCALIPTO GRANDIS MACIÇO COM BRAÇO EM MADEIRA 20MM, PÉS 4,5 X 2,5 E GRADE INFERIOR PAR...	UFVJM (SALAS DE AULA - BLOCO III - CAMPUS II)	R\$51.45	29/08/2003
10189	CARTEIRA UNIVERSITÁRIA CARTEIRA UNIVERSITÁRIA CONFECCIONADA EM MADEIRA DE EUCALIPTO GRANDIS MACIÇO COM BRAÇO EM MADEIRA 20MM, PÉS 4,5 X 2,5 E GRADE INFERIOR PAR...	UFVJM (SALAS DE AULA - BLOCO III - CAMPUS II)	R\$51.45	29/08/2003
10190	CARTEIRA UNIVERSITÁRIA CARTEIRA UNIVERSITÁRIA CONFECCIONADA EM MADEIRA DE EUCALIPTO GRANDIS MACIÇO COM BRAÇO EM MADEIRA 20MM, PÉS 4,5 X 2,5 E GRADE INFERIOR PAR...	UFVJM (CAMPUS II JUSCELINO KUBITSCHKE)	R\$51.45	29/08/2003
10191	CARTEIRA UNIVERSITÁRIA CARTEIRA UNIVERSITÁRIA CONFECCIONADA EM MADEIRA DE EUCALIPTO GRANDIS MACIÇO COM BRAÇO EM MADEIRA 20MM, PÉS 4,5 X 2,5 E GRADE	UFVJM (SALAS DE AULA - BLOCO III - CAMPUS II)	R\$51.45	29/08/2003

Relatório de todos os bens da UFVJM

Nº Bem	Descrição	Localização	Valor Aquisição	Data Aquisição
10191	INFERIOR PAR...	UFVJM (SALAS DE AULA - BLOCO III - CAMPUS II)	R\$51.45	29/08/2003
10192	CARTEIRA UNIVERSITÁRIA CARTEIRA UNIVERSITÁRIA CONFECCIONADA EM MADEIRA DE EUCALIPTO GRANDIS MACIÇO COM BRAÇO EM MADEIRA 20MM, PÉS 4,5 X 2,5 E GRADE INFERIOR PAR...	UFVJM (CAMPUS II JUSCELINO KUBITSCHKE)	R\$51.45	29/08/2003
10193	CARTEIRA UNIVERSITÁRIA CARTEIRA UNIVERSITÁRIA CONFECCIONADA EM MADEIRA DE EUCALIPTO GRANDIS MACIÇO COM BRAÇO EM MADEIRA 20MM, PÉS 4,5 X 2,5 E GRADE INFERIOR PAR...	UFVJM (CAMPUS II JUSCELINO KUBITSCHKE)	R\$51.45	29/08/2003
10194	CARTEIRA UNIVERSITÁRIA CARTEIRA UNIVERSITÁRIA CONFECCIONADA EM MADEIRA DE EUCALIPTO GRANDIS MACIÇO COM BRAÇO EM MADEIRA 20MM, PÉS 4,5 X 2,5 E GRADE INFERIOR PAR...	UFVJM (CAMPUS II JUSCELINO KUBITSCHKE)	R\$51.45	29/08/2003
10195	CARTEIRA UNIVERSITÁRIA CARTEIRA UNIVERSITÁRIA CONFECCIONADA EM MADEIRA DE EUCALIPTO GRANDIS MACIÇO COM BRAÇO EM MADEIRA 20MM, PÉS 4,5 X 2,5 E GRADE INFERIOR PAR...	UFVJM (SALAS DE AULA - BLOCO III - CAMPUS II)	R\$51.45	29/08/2003
10196	CARTEIRA UNIVERSITÁRIA CARTEIRA UNIVERSITÁRIA CONFECCIONADA EM MADEIRA DE EUCALIPTO GRANDIS MACIÇO COM BRAÇO EM MADEIRA 20MM, PÉS 4,5 X 2,5 E GRADE INFERIOR PAR...	UFVJM (SALAS DE AULA - BLOCO III - CAMPUS II)	R\$51.45	29/08/2003
10197	CARTEIRA UNIVERSITÁRIA CARTEIRA UNIVERSITÁRIA CONFECCIONADA EM MADEIRA DE EUCALIPTO GRANDIS MACIÇO COM BRAÇO EM MADEIRA 20MM, PÉS 4,5 X 2,5 E GRADE INFERIOR PAR...	UFVJM (SALAS DE AULA - BLOCO III - CAMPUS II)	R\$51.45	29/08/2003
10198	CARTEIRA UNIVERSITÁRIA CARTEIRA UNIVERSITÁRIA CONFECCIONADA EM MADEIRA DE EUCALIPTO GRANDIS MACIÇO COM BRAÇO EM MADEIRA 20MM, PÉS 4,5 X 2,5 E GRADE INFERIOR PAR...	UFVJM (SALAS DE AULA - BLOCO III - CAMPUS II)	R\$51.45	29/08/2003
10199	CARTEIRA UNIVERSITÁRIA CARTEIRA UNIVERSITÁRIA CONFECCIONADA EM MADEIRA DE EUCALIPTO GRANDIS MACIÇO COM BRAÇO EM MADEIRA 20MM, PÉS 4,5 X 2,5 E GRADE INFERIOR PAR...	UFVJM (CAMPUS II JUSCELINO KUBITSCHKE)	R\$51.45	29/08/2003
10200	CARTEIRA UNIVERSITÁRIA CARTEIRA UNIVERSITÁRIA CONFECCIONADA EM	UFVJM (SALAS DE AULA - BLOCO III - CAMPUS II)	R\$51.45	29/08/2003

Relatório de todos os bens da UFVJM

Nº Bem	Descrição	Localização	Valor Aquisição	Data Aquisição
10200	MADEIRA DE EUCALIPTO GRANDIS MACIÇO COM BRAÇO EM MADEIRA 20MM, PÉS 4,5 X 2,5 E GRADE INFERIOR PAR...	UFVJM (SALAS DE AULA - BLOCO III - CAMPUS II)	R\$51.45	29/08/2003
10201	CARTEIRA UNIVERSITARIA CARTEIRA UNIVERSITÁRIA CONFECCIONADA EM MADEIRA DE EUCALIPTO GRANDIS MACIÇO COM BRAÇO EM MADEIRA 20MM, PÉS 4,5 X 2,5 E GRADE INFERIOR PAR...	UFVJM (SALAS DE AULA - CAMPUS I)	R\$51.45	29/08/2003
10202	CARTEIRA UNIVERSITARIA CARTEIRA UNIVERSITÁRIA CONFECCIONADA EM MADEIRA DE EUCALIPTO GRANDIS MACIÇO COM BRAÇO EM MADEIRA 20MM, PÉS 4,5 X 2,5 E GRADE INFERIOR PAR...	UFVJM (SALAS DE AULA - BLOCO III - CAMPUS II)	R\$51.45	29/08/2003
10203	CARTEIRA UNIVERSITARIA CARTEIRA UNIVERSITÁRIA CONFECCIONADA EM MADEIRA DE EUCALIPTO GRANDIS MACIÇO COM BRAÇO EM MADEIRA 20MM, PÉS 4,5 X 2,5 E GRADE INFERIOR PAR...	UFVJM (CAMPUS II JUSCELINO KUBITSCHKE)	R\$51.45	29/08/2003
10204	CARTEIRA UNIVERSITARIA CARTEIRA UNIVERSITÁRIA CONFECCIONADA EM MADEIRA DE EUCALIPTO GRANDIS MACIÇO COM BRAÇO EM MADEIRA 20MM, PÉS 4,5 X 2,5 E GRADE INFERIOR PAR...	UFVJM (SALAS DE AULA - BLOCO III - CAMPUS II)	R\$51.45	29/08/2003
10205	CARTEIRA UNIVERSITARIA CARTEIRA UNIVERSITÁRIA CONFECCIONADA EM MADEIRA DE EUCALIPTO GRANDIS MACIÇO COM BRAÇO EM MADEIRA 20MM, PÉS 4,5 X 2,5 E GRADE INFERIOR PAR...	UFVJM (SALAS DE AULA - BLOCO III - CAMPUS II)	R\$51.45	29/08/2003
10206	CARTEIRA UNIVERSITARIA CARTEIRA UNIVERSITÁRIA CONFECCIONADA EM MADEIRA DE EUCALIPTO GRANDIS MACIÇO COM BRAÇO EM MADEIRA 20MM, PÉS 4,5 X 2,5 E GRADE INFERIOR PAR...	UFVJM (SALAS DE AULA - BLOCO III - CAMPUS II)	R\$51.45	29/08/2003
10207	CARTEIRA UNIVERSITARIA CARTEIRA UNIVERSITÁRIA CONFECCIONADA EM MADEIRA DE EUCALIPTO GRANDIS MACIÇO COM BRAÇO EM MADEIRA 20MM, PÉS 4,5 X 2,5 E GRADE INFERIOR PAR...	UFVJM (SALAS DE AULA - BLOCO III - CAMPUS II)	R\$51.45	29/08/2003
10208	CARTEIRA UNIVERSITARIA CARTEIRA UNIVERSITÁRIA CONFECCIONADA EM MADEIRA DE EUCALIPTO GRANDIS MACIÇO COM BRAÇO EM MADEIRA 20MM, PÉS 4,5 X 2,5 E GRADE INFERIOR PAR...	UFVJM (SALAS DE AULA - BLOCO III - CAMPUS II)	R\$51.45	29/08/2003

Relatório de todos os bens da UFVJM

Nº Bem	Descrição	Localização	Valor Aquisição	Data Aquisição
10209	CARTEIRA UNIVERSITÁRIA CARTEIRA UNIVERSITÁRIA CONFECCIONADA EM MADEIRA DE EUCALIPTO GRANDIS MACIÇO COM BRAÇO EM MADEIRA 20MM, PÉS 4,5 X 2,5 E GRADE INFERIOR PAR...	UFVJM (SALAS DE AULA - BLOCO III - CAMPUS II)	R\$51.45	29/08/2003
10210	CARTEIRA UNIVERSITÁRIA CARTEIRA UNIVERSITÁRIA CONFECCIONADA EM MADEIRA DE EUCALIPTO GRANDIS MACIÇO COM BRAÇO EM MADEIRA 20MM, PÉS 4,5 X 2,5 E GRADE INFERIOR PAR...	UFVJM (SALAS DE AULA - BLOCO III - CAMPUS II)	R\$51.45	29/08/2003
10211	CARTEIRA UNIVERSITÁRIA CARTEIRA UNIVERSITÁRIA CONFECCIONADA EM MADEIRA DE EUCALIPTO GRANDIS MACIÇO COM BRAÇO EM MADEIRA 20MM, PÉS 4,5 X 2,5 E GRADE INFERIOR PAR...	FCBS ((LAB. PATOLOGIA - CAMPUS I))	R\$51.45	29/08/2003
10212	CARTEIRA UNIVERSITÁRIA CARTEIRA UNIVERSITÁRIA CONFECCIONADA EM MADEIRA DE EUCALIPTO GRANDIS MACIÇO COM BRAÇO EM MADEIRA 20MM, PÉS 4,5 X 2,5 E GRADE INFERIOR PAR...	UFVJM (SALAS DE AULA - BLOCO III - CAMPUS II)	R\$51.45	29/08/2003
10213	CARTEIRA UNIVERSITÁRIA CARTEIRA UNIVERSITÁRIA CONFECCIONADA EM MADEIRA DE EUCALIPTO GRANDIS MACIÇO COM BRAÇO EM MADEIRA 20MM, PÉS 4,5 X 2,5 E GRADE INFERIOR PAR...	UFVJM (SALAS DE AULA - BLOCO III - CAMPUS II)	R\$51.45	29/08/2003
10214	CARTEIRA UNIVERSITÁRIA CARTEIRA UNIVERSITÁRIA CONFECCIONADA EM MADEIRA DE EUCALIPTO GRANDIS MACIÇO COM BRAÇO EM MADEIRA 20MM, PÉS 4,5 X 2,5 E GRADE INFERIOR PAR...	UFVJM (SALAS DE AULA - BLOCO III - CAMPUS II)	R\$51.45	29/08/2003
10215	CARTEIRA UNIVERSITÁRIA CARTEIRA UNIVERSITÁRIA CONFECCIONADA EM MADEIRA DE EUCALIPTO GRANDIS MACIÇO COM BRAÇO EM MADEIRA 20MM, PÉS 4,5 X 2,5 E GRADE INFERIOR PAR...	UFVJM (SALAS DE AULA - BLOCO III - CAMPUS II)	R\$51.45	29/08/2003
10216	CARTEIRA UNIVERSITÁRIA CARTEIRA UNIVERSITÁRIA CONFECCIONADA EM MADEIRA DE EUCALIPTO GRANDIS MACIÇO COM BRAÇO EM MADEIRA 20MM, PÉS 4,5 X 2,5 E GRADE INFERIOR PAR...	UFVJM (SALAS DE AULA - BLOCO III - CAMPUS II)	R\$51.45	29/08/2003
10217	CARTEIRA UNIVERSITÁRIA CARTEIRA UNIVERSITÁRIA CONFECCIONADA EM MADEIRA DE EUCALIPTO GRANDIS MACIÇO COM	UFVJM (SALAS DE AULA - BLOCO III - CAMPUS II)	R\$51.45	29/08/2003

Relatório de todos os bens da UFVJM

Nº Bem	Descrição	Localização	Valor Aquisição	Data Aquisição
10217	BRAÇO EM MADEIRA 20MM, PÉS 4,5 X 2,5 E GRADE INFERIOR PAR...	UFVJM (SALAS DE AULA - BLOCO III - CAMPUS II)	R\$51.45	29/08/2003
10218	CARTEIRA UNIVERSITÁRIA CARTEIRA UNIVERSITÁRIA CONFECCIONADA EM MADEIRA DE EUCALIPTO GRANDIS MACIÇO COM BRAÇO EM MADEIRA 20MM, PÉS 4,5 X 2,5 E GRADE INFERIOR PAR...	UFVJM (SALAS DE AULA - BLOCO III - CAMPUS II)	R\$51.45	29/08/2003
10219	CARTEIRA UNIVERSITÁRIA CARTEIRA UNIVERSITÁRIA CONFECCIONADA EM MADEIRA DE EUCALIPTO GRANDIS MACIÇO COM BRAÇO EM MADEIRA 20MM, PÉS 4,5 X 2,5 E GRADE INFERIOR PAR...	UFVJM (SALAS DE AULA - BLOCO III - CAMPUS II)	R\$51.45	29/08/2003
10220	CARTEIRA UNIVERSITÁRIA CARTEIRA UNIVERSITÁRIA CONFECCIONADA EM MADEIRA DE EUCALIPTO GRANDIS MACIÇO COM BRAÇO EM MADEIRA 20MM, PÉS 4,5 X 2,5 E GRADE INFERIOR PAR...	UFVJM (SALAS DE AULA - BLOCO III - CAMPUS II)	R\$51.45	29/08/2003
10221	CARTEIRA UNIVERSITÁRIA CARTEIRA UNIVERSITÁRIA CONFECCIONADA EM MADEIRA DE EUCALIPTO GRANDIS MACIÇO COM BRAÇO EM MADEIRA 20MM, PÉS 4,5 X 2,5 E GRADE INFERIOR PAR...	UFVJM (SALAS DE AULA - BLOCO III - CAMPUS II)	R\$51.45	29/08/2003
10222	CARTEIRA UNIVERSITÁRIA CARTEIRA UNIVERSITÁRIA CONFECCIONADA EM MADEIRA DE EUCALIPTO GRANDIS MACIÇO COM BRAÇO EM MADEIRA 20MM, PÉS 4,5 X 2,5 E GRADE INFERIOR PAR...	UFVJM (SALAS DE AULA - BLOCO III - CAMPUS II)	R\$51.45	29/08/2003
10223	CARTEIRA UNIVERSITÁRIA CARTEIRA UNIVERSITÁRIA CONFECCIONADA EM MADEIRA DE EUCALIPTO GRANDIS MACIÇO COM BRAÇO EM MADEIRA 20MM, PÉS 4,5 X 2,5 E GRADE INFERIOR PAR...	UFVJM (CAMPUS II JUSCELINO KUBITSCHKE)	R\$51.45	29/08/2003
10224	CARTEIRA UNIVERSITÁRIA CARTEIRA UNIVERSITÁRIA CONFECCIONADA EM MADEIRA DE EUCALIPTO GRANDIS MACIÇO COM BRAÇO EM MADEIRA 20MM, PÉS 4,5 X 2,5 E GRADE INFERIOR PAR...	UFVJM (SALAS DE AULA - BLOCO III - CAMPUS II)	R\$51.45	29/08/2003
10225	CARTEIRA UNIVERSITÁRIA CARTEIRA UNIVERSITÁRIA CONFECCIONADA EM MADEIRA DE EUCALIPTO GRANDIS MACIÇO COM BRAÇO EM MADEIRA 20MM, PÉS 4,5 X 2,5 E GRADE INFERIOR PAR...	UFVJM (SALAS DE AULA - CAMPUS I)	R\$51.45	29/08/2003
10226	CARTEIRA UNIVERSITÁRIA CARTEIRA UNIVERSITÁRIA	UFVJM (SALAS DE AULA - BLOCO III - CAMPUS II)	R\$51.45	29/08/2003

Relatório de todos os bens da UFVJM

Nº Bem	Descrição	Localização	Valor Aquisição	Data Aquisição
10226	CONFECCIONADA EM MADEIRA DE EUCALIPTO GRANDIS MACIÇO COM BRAÇO EM MADEIRA 20MM, PÉS 4,5 X 2,5 E GRADE INFERIOR PAR...	UFVJM (SALAS DE AULA - BLOCO III - CAMPUS II)	R\$51.45	29/08/2003
10227	CARTEIRA UNIVERSITÁRIA CARTEIRA UNIVERSITÁRIA CONFECCIONADA EM MADEIRA DE EUCALIPTO GRANDIS MACIÇO COM BRAÇO EM MADEIRA 20MM, PÉS 4,5 X 2,5 E GRADE INFERIOR PAR...	UFVJM (SALAS DE AULA - BLOCO III - CAMPUS II)	R\$51.45	29/08/2003
10228	CARTEIRA UNIVERSITÁRIA CARTEIRA UNIVERSITÁRIA CONFECCIONADA EM MADEIRA DE EUCALIPTO GRANDIS MACIÇO COM BRAÇO EM MADEIRA 20MM, PÉS 4,5 X 2,5 E GRADE INFERIOR PAR...	UFVJM (SALAS DE AULA - CAMPUS I)	R\$51.45	29/08/2003
10229	CARTEIRA UNIVERSITÁRIA CARTEIRA UNIVERSITÁRIA CONFECCIONADA EM MADEIRA DE EUCALIPTO GRANDIS MACIÇO COM BRAÇO EM MADEIRA 20MM, PÉS 4,5 X 2,5 E GRADE INFERIOR PAR...	UFVJM (SALAS DE AULA - BLOCO III - CAMPUS II)	R\$51.45	29/08/2003
10230	CARTEIRA UNIVERSITÁRIA CARTEIRA UNIVERSITÁRIA CONFECCIONADA EM MADEIRA DE EUCALIPTO GRANDIS MACIÇO COM BRAÇO EM MADEIRA 20MM, PÉS 4,5 X 2,5 E GRADE INFERIOR PAR...	UFVJM (SALAS DE AULA - BLOCO III - CAMPUS II)	R\$51.45	29/08/2003
10231	CARTEIRA UNIVERSITÁRIA CARTEIRA UNIVERSITÁRIA CONFECCIONADA EM MADEIRA DE EUCALIPTO GRANDIS MACIÇO COM BRAÇO EM MADEIRA 20MM, PÉS 4,5 X 2,5 E GRADE INFERIOR PAR...	UFVJM (SALAS DE AULA - BLOCO III - CAMPUS II)	R\$51.45	29/08/2003
10232	CARTEIRA UNIVERSITÁRIA CARTEIRA UNIVERSITÁRIA CONFECCIONADA EM MADEIRA DE EUCALIPTO GRANDIS MACIÇO COM BRAÇO EM MADEIRA 20MM, PÉS 4,5 X 2,5 E GRADE INFERIOR PAR...	UFVJM (SALAS DE AULA - BLOCO III - CAMPUS II)	R\$51.45	29/08/2003
10233	CARTEIRA UNIVERSITÁRIA CARTEIRA UNIVERSITÁRIA CONFECCIONADA EM MADEIRA DE EUCALIPTO GRANDIS MACIÇO COM BRAÇO EM MADEIRA 20MM, PÉS 4,5 X 2,5 E GRADE INFERIOR PAR...	UFVJM (SALAS DE AULA - BLOCO III - CAMPUS II)	R\$51.45	29/08/2003
10234	CARTEIRA UNIVERSITÁRIA CARTEIRA UNIVERSITÁRIA CONFECCIONADA EM MADEIRA DE EUCALIPTO GRANDIS MACIÇO COM BRAÇO EM MADEIRA 20MM, PÉS 4,5 X 2,5 E GRADE	UFVJM (SALAS DE AULA - BLOCO III - CAMPUS II)	R\$51.45	29/08/2003

Relatório de todos os bens da UFVJM

Nº Bem	Descrição	Localização	Valor Aquisição	Data Aquisição
10234	INFERIOR PAR...	UFVJM (SALAS DE AULA - BLOCO III - CAMPUS II)	R\$51.45	29/08/2003
10235	CARTEIRA UNIVERSITÁRIA CARTEIRA UNIVERSITÁRIA CONFECCIONADA EM MADEIRA DE EUCALIPTO GRANDIS MACIÇO COM BRAÇO EM MADEIRA 20MM, PÉS 4,5 X 2,5 E GRADE INFERIOR PAR...	UFVJM (SALAS DE AULA - BLOCO III - CAMPUS II)	R\$51.45	29/08/2003
10236	CARTEIRA UNIVERSITÁRIA CARTEIRA UNIVERSITÁRIA CONFECCIONADA EM MADEIRA DE EUCALIPTO GRANDIS MACIÇO COM BRAÇO EM MADEIRA 20MM, PÉS 4,5 X 2,5 E GRADE INFERIOR PAR...	UFVJM (SALAS DE AULA - BLOCO III - CAMPUS II)	R\$51.45	29/08/2003
10237	CARTEIRA UNIVERSITÁRIA CARTEIRA UNIVERSITÁRIA CONFECCIONADA EM MADEIRA DE EUCALIPTO GRANDIS MACIÇO COM BRAÇO EM MADEIRA 20MM, PÉS 4,5 X 2,5 E GRADE INFERIOR PAR...	UFVJM (SALAS DE AULA - BLOCO III - CAMPUS II)	R\$51.45	29/08/2003
10238	CARTEIRA UNIVERSITÁRIA CARTEIRA UNIVERSITÁRIA CONFECCIONADA EM MADEIRA DE EUCALIPTO GRANDIS MACIÇO COM BRAÇO EM MADEIRA 20MM, PÉS 4,5 X 2,5 E GRADE INFERIOR PAR...	UFVJM (SALAS DE AULA - BLOCO III - CAMPUS II)	R\$51.45	29/08/2003
10239	CARTEIRA UNIVERSITÁRIA CARTEIRA UNIVERSITÁRIA CONFECCIONADA EM MADEIRA DE EUCALIPTO GRANDIS MACIÇO COM BRAÇO EM MADEIRA 20MM, PÉS 4,5 X 2,5 E GRADE INFERIOR PAR...	UFVJM (SALAS DE AULA - BLOCO III - CAMPUS II)	R\$51.45	29/08/2003
10240	CARTEIRA UNIVERSITÁRIA CARTEIRA UNIVERSITÁRIA CONFECCIONADA EM MADEIRA DE EUCALIPTO GRANDIS MACIÇO COM BRAÇO EM MADEIRA 20MM, PÉS 4,5 X 2,5 E GRADE INFERIOR PAR...	UFVJM (SALAS DE AULA - BLOCO III - CAMPUS II)	R\$51.45	29/08/2003
10241	CARTEIRA UNIVERSITÁRIA CARTEIRA UNIVERSITÁRIA CONFECCIONADA EM MADEIRA DE EUCALIPTO GRANDIS MACIÇO COM BRAÇO EM MADEIRA 20MM, PÉS 4,5 X 2,5 E GRADE INFERIOR PAR...	UFVJM (SALAS DE AULA - CAMPUS I)	R\$51.45	29/08/2003
10242	CARTEIRA UNIVERSITÁRIA CARTEIRA UNIVERSITÁRIA CONFECCIONADA EM MADEIRA DE EUCALIPTO GRANDIS MACIÇO COM BRAÇO EM MADEIRA 20MM, PÉS 4,5 X 2,5 E GRADE INFERIOR PAR...	UFVJM (CAMPUS II JUSCELINO KUBITSCHKE)	R\$51.45	29/08/2003
10243	CARTEIRA UNIVERSITÁRIA CARTEIRA UNIVERSITÁRIA CONFECCIONADA EM	UFVJM (SALAS DE AULA - BLOCO III - CAMPUS II)	R\$51.45	29/08/2003

Relatório de todos os bens da UFVJM

Nº Bem	Descrição	Localização	Valor Aquisição	Data Aquisição
10243	MADEIRA DE EUCALIPTO GRANDIS MACIÇO COM BRAÇO EM MADEIRA 20MM, PÉS 4,5 X 2,5 E GRADE INFERIOR PAR...	UFVJM (SALAS DE AULA - BLOCO III - CAMPUS II)	R\$51.45	29/08/2003
10244	CARTEIRA UNIVERSITÁRIA CARTEIRA UNIVERSITÁRIA CONFECCIONADA EM MADEIRA DE EUCALIPTO GRANDIS MACIÇO COM BRAÇO EM MADEIRA 20MM, PÉS 4,5 X 2,5 E GRADE INFERIOR PAR...	UFVJM (CAMPUS II JUSCELINO KUBITSCHKE)	R\$51.45	29/08/2003
10245	CARTEIRA UNIVERSITÁRIA CARTEIRA UNIVERSITÁRIA CONFECCIONADA EM MADEIRA DE EUCALIPTO GRANDIS MACIÇO COM BRAÇO EM MADEIRA 20MM, PÉS 4,5 X 2,5 E GRADE INFERIOR PAR...	UFVJM (SALAS DE AULA - BLOCO III - CAMPUS II)	R\$51.45	29/08/2003
10246	CARTEIRA UNIVERSITÁRIA CARTEIRA UNIVERSITÁRIA CONFECCIONADA EM MADEIRA DE EUCALIPTO GRANDIS MACIÇO COM BRAÇO EM MADEIRA 20MM, PÉS 4,5 X 2,5 E GRADE INFERIOR PAR...	UFVJM (SALAS DE AULA - BLOCO III - CAMPUS II)	R\$51.45	29/08/2003
10247	CARTEIRA UNIVERSITÁRIA CARTEIRA UNIVERSITÁRIA CONFECCIONADA EM MADEIRA DE EUCALIPTO GRANDIS MACIÇO COM BRAÇO EM MADEIRA 20MM, PÉS 4,5 X 2,5 E GRADE INFERIOR PAR...	UFVJM (SALAS DE AULA - BLOCO III - CAMPUS II)	R\$51.45	29/08/2003
10248	CARTEIRA UNIVERSITÁRIA CARTEIRA UNIVERSITÁRIA CONFECCIONADA EM MADEIRA DE EUCALIPTO GRANDIS MACIÇO COM BRAÇO EM MADEIRA 20MM, PÉS 4,5 X 2,5 E GRADE INFERIOR PAR...	UFVJM (SALAS DE AULA - CAMPUS I)	R\$51.45	29/08/2003
10249	CARTEIRA UNIVERSITÁRIA CARTEIRA UNIVERSITÁRIA CONFECCIONADA EM MADEIRA DE EUCALIPTO GRANDIS MACIÇO COM BRAÇO EM MADEIRA 20MM, PÉS 4,5 X 2,5 E GRADE INFERIOR PAR...	UFVJM (SALAS DE AULA - CAMPUS I)	R\$51.45	29/08/2003
10250	CARTEIRA UNIVERSITÁRIA CARTEIRA UNIVERSITÁRIA CONFECCIONADA EM MADEIRA DE EUCALIPTO GRANDIS MACIÇO COM BRAÇO EM MADEIRA 20MM, PÉS 4,5 X 2,5 E GRADE INFERIOR PAR...	UFVJM (SALAS DE AULA - BLOCO III - CAMPUS II)	R\$51.45	29/08/2003
10251	CARTEIRA UNIVERSITÁRIA CARTEIRA UNIVERSITÁRIA CONFECCIONADA EM MADEIRA DE EUCALIPTO GRANDIS MACIÇO COM BRAÇO EM MADEIRA 20MM, PÉS 4,5 X 2,5 E GRADE INFERIOR PAR...	UFVJM (CAMPUS II JUSCELINO KUBITSCHKE)	R\$51.45	29/08/2003

Relatório de todos os bens da UFVJM

Nº Bem	Descrição	Localização	Valor Aquisição	Data Aquisição
10252	CARTEIRA UNIVERSITÁRIA CARTEIRA UNIVERSITÁRIA CONFECCIONADA EM MADEIRA DE EUCALIPTO GRANDIS MACIÇO COM BRAÇO EM MADEIRA 20MM, PÉS 4,5 X 2,5 E GRADE INFERIOR PAR...	UFVJM (CAMPUS II JUSCELINO KUBITSCHKE)	R\$51.45	29/08/2003
10253	CARTEIRA UNIVERSITÁRIA CARTEIRA UNIVERSITÁRIA CONFECCIONADA EM MADEIRA DE EUCALIPTO GRANDIS MACIÇO COM BRAÇO EM MADEIRA 20MM, PÉS 4,5 X 2,5 E GRADE INFERIOR PAR...	UFVJM (SALAS DE AULA - BLOCO III - CAMPUS II)	R\$51.45	29/08/2003
10254	CARTEIRA UNIVERSITÁRIA CARTEIRA UNIVERSITÁRIA CONFECCIONADA EM MADEIRA DE EUCALIPTO GRANDIS MACIÇO COM BRAÇO EM MADEIRA 20MM, PÉS 4,5 X 2,5 E GRADE INFERIOR PAR...	UFVJM (SALAS DE AULA - BLOCO III - CAMPUS II)	R\$51.45	29/08/2003
10255	CARTEIRA UNIVERSITÁRIA CARTEIRA UNIVERSITÁRIA CONFECCIONADA EM MADEIRA DE EUCALIPTO GRANDIS MACIÇO COM BRAÇO EM MADEIRA 20MM, PÉS 4,5 X 2,5 E GRADE INFERIOR PAR...	UFVJM (SALAS DE AULA - BLOCO III - CAMPUS II)	R\$51.45	29/08/2003
10256	CARTEIRA UNIVERSITÁRIA CARTEIRA UNIVERSITÁRIA CONFECCIONADA EM MADEIRA DE EUCALIPTO GRANDIS MACIÇO COM BRAÇO EM MADEIRA 20MM, PÉS 4,5 X 2,5 E GRADE INFERIOR PAR...	UFVJM (SALAS DE AULA - BLOCO III - CAMPUS II)	R\$51.45	29/08/2003
10257	CARTEIRA UNIVERSITÁRIA CARTEIRA UNIVERSITÁRIA CONFECCIONADA EM MADEIRA DE EUCALIPTO GRANDIS MACIÇO COM BRAÇO EM MADEIRA 20MM, PÉS 4,5 X 2,5 E GRADE INFERIOR PAR...	UFVJM (SALAS DE AULA - BLOCO III - CAMPUS II)	R\$51.45	29/08/2003
10258	CARTEIRA UNIVERSITÁRIA CARTEIRA UNIVERSITÁRIA CONFECCIONADA EM MADEIRA DE EUCALIPTO GRANDIS MACIÇO COM BRAÇO EM MADEIRA 20MM, PÉS 4,5 X 2,5 E GRADE INFERIOR PAR...	UFVJM (SALAS DE AULA - BLOCO III - CAMPUS II)	R\$51.45	29/08/2003
10259	CARTEIRA UNIVERSITÁRIA CARTEIRA UNIVERSITÁRIA CONFECCIONADA EM MADEIRA DE EUCALIPTO GRANDIS MACIÇO COM BRAÇO EM MADEIRA 20MM, PÉS 4,5 X 2,5 E GRADE INFERIOR PAR...	UFVJM (SALAS DE AULA - BLOCO III - CAMPUS II)	R\$51.45	29/08/2003
10260	CARTEIRA UNIVERSITÁRIA CARTEIRA UNIVERSITÁRIA CONFECCIONADA EM MADEIRA DE EUCALIPTO GRANDIS MACIÇO COM	UFVJM (CAMPUS II JUSCELINO KUBITSCHKE)	R\$51.45	29/08/2003

Relatório de todos os bens da UFVJM

Nº Bem	Descrição	Localização	Valor Aquisição	Data Aquisição
10260	BRAÇO EM MADEIRA 20MM, PÉS 4,5 X 2,5 E GRADE INFERIOR PAR...	UFVJM (CAMPUS II JUSCELINO KUBITSCHKE)	R\$51.45	29/08/2003
10261	CARTEIRA UNIVERSITÁRIA CARTEIRA UNIVERSITÁRIA CONFECCIONADA EM MADEIRA DE EUCALIPTO GRANDIS MACIÇO COM BRAÇO EM MADEIRA 20MM, PÉS 4,5 X 2,5 E GRADE INFERIOR PAR...	UFVJM (SALAS DE AULA - BLOCO III - CAMPUS II)	R\$51.45	29/08/2003
10262	CARTEIRA UNIVERSITÁRIA CARTEIRA UNIVERSITÁRIA CONFECCIONADA EM MADEIRA DE EUCALIPTO GRANDIS MACIÇO COM BRAÇO EM MADEIRA 20MM, PÉS 4,5 X 2,5 E GRADE INFERIOR PAR...	UFVJM (SALAS DE AULA - BLOCO III - CAMPUS II)	R\$51.45	29/08/2003
10263	CARTEIRA UNIVERSITÁRIA CARTEIRA UNIVERSITÁRIA CONFECCIONADA EM MADEIRA DE EUCALIPTO GRANDIS MACIÇO COM BRAÇO EM MADEIRA 20MM, PÉS 4,5 X 2,5 E GRADE INFERIOR PAR...	UFVJM (SALAS DE AULA - BLOCO III - CAMPUS II)	R\$51.45	29/08/2003
10264	CARTEIRA UNIVERSITÁRIA CARTEIRA UNIVERSITÁRIA CONFECCIONADA EM MADEIRA DE EUCALIPTO GRANDIS MACIÇO COM BRAÇO EM MADEIRA 20MM, PÉS 4,5 X 2,5 E GRADE INFERIOR PAR...	UFVJM (SALAS DE AULA - BLOCO III - CAMPUS II)	R\$51.45	29/08/2003
10265	CARTEIRA UNIVERSITÁRIA CARTEIRA UNIVERSITÁRIA CONFECCIONADA EM MADEIRA DE EUCALIPTO GRANDIS MACIÇO COM BRAÇO EM MADEIRA 20MM, PÉS 4,5 X 2,5 E GRADE INFERIOR PAR...	UFVJM (SALAS DE AULA - BLOCO III - CAMPUS II)	R\$51.45	29/08/2003
10266	CARTEIRA UNIVERSITÁRIA CARTEIRA UNIVERSITÁRIA CONFECCIONADA EM MADEIRA DE EUCALIPTO GRANDIS MACIÇO COM BRAÇO EM MADEIRA 20MM, PÉS 4,5 X 2,5 E GRADE INFERIOR PAR...	UFVJM (CAMPUS II JUSCELINO KUBITSCHKE)	R\$51.45	29/08/2003
10267	CARTEIRA UNIVERSITÁRIA CARTEIRA UNIVERSITÁRIA CONFECCIONADA EM MADEIRA DE EUCALIPTO GRANDIS MACIÇO COM BRAÇO EM MADEIRA 20MM, PÉS 4,5 X 2,5 E GRADE INFERIOR PAR...	UFVJM (SALAS DE AULA - CAMPUS I)	R\$51.45	29/08/2003
10268	CARTEIRA UNIVERSITÁRIA CARTEIRA UNIVERSITÁRIA CONFECCIONADA EM MADEIRA DE EUCALIPTO GRANDIS MACIÇO COM BRAÇO EM MADEIRA 20MM, PÉS 4,5 X 2,5 E GRADE INFERIOR PAR...	UFVJM (SALAS DE AULA - BLOCO III - CAMPUS II)	R\$51.45	29/08/2003
10269	CARTEIRA UNIVERSITÁRIA CARTEIRA UNIVERSITÁRIA	UFVJM (CAMPUS II JUSCELINO KUBITSCHKE)	R\$51.45	29/08/2003

Relatório de todos os bens da UFVJM

Nº Bem	Descrição	Localização	Valor Aquisição	Data Aquisição
10269	CONFECCIONADA EM MADEIRA DE EUCALIPTO GRANDIS MACIÇO COM BRAÇO EM MADEIRA 20MM, PÉS 4,5 X 2,5 E GRADE INFERIOR PAR...	UFVJM (CAMPUS II JUSCELINO KUBITSCHKE)	R\$51.45	29/08/2003
10270	CARTEIRA UNIVERSITÁRIA CARTEIRA UNIVERSITÁRIA CONFECCIONADA EM MADEIRA DE EUCALIPTO GRANDIS MACIÇO COM BRAÇO EM MADEIRA 20MM, PÉS 4,5 X 2,5 E GRADE INFERIOR PAR...	UFVJM (CAMPUS II JUSCELINO KUBITSCHKE)	R\$51.45	29/08/2003
10271	CARTEIRA UNIVERSITÁRIA CARTEIRA UNIVERSITÁRIA CONFECCIONADA EM MADEIRA DE EUCALIPTO GRANDIS MACIÇO COM BRAÇO EM MADEIRA 20MM, PÉS 4,5 X 2,5 E GRADE INFERIOR PAR...	UFVJM (SALAS DE AULA - BLOCO III - CAMPUS II)	R\$51.45	29/08/2003
10272	CARTEIRA UNIVERSITÁRIA CARTEIRA UNIVERSITÁRIA CONFECCIONADA EM MADEIRA DE EUCALIPTO GRANDIS MACIÇO COM BRAÇO EM MADEIRA 20MM, PÉS 4,5 X 2,5 E GRADE INFERIOR PAR...	UFVJM (SALAS DE AULA - BLOCO III - CAMPUS II)	R\$51.45	29/08/2003
10273	CARTEIRA UNIVERSITÁRIA CARTEIRA UNIVERSITÁRIA CONFECCIONADA EM MADEIRA DE EUCALIPTO GRANDIS MACIÇO COM BRAÇO EM MADEIRA 20MM, PÉS 4,5 X 2,5 E GRADE INFERIOR PAR...	UFVJM (SALAS DE AULA - BLOCO III - CAMPUS II)	R\$51.45	29/08/2003
10274	CARTEIRA UNIVERSITÁRIA CARTEIRA UNIVERSITÁRIA CONFECCIONADA EM MADEIRA DE EUCALIPTO GRANDIS MACIÇO COM BRAÇO EM MADEIRA 20MM, PÉS 4,5 X 2,5 E GRADE INFERIOR PAR...	UFVJM (SALAS DE AULA - BLOCO III - CAMPUS II)	R\$51.45	29/08/2003
10275	CARTEIRA UNIVERSITÁRIA CARTEIRA UNIVERSITÁRIA CONFECCIONADA EM MADEIRA DE EUCALIPTO GRANDIS MACIÇO COM BRAÇO EM MADEIRA 20MM, PÉS 4,5 X 2,5 E GRADE INFERIOR PAR...	UFVJM (SALAS DE AULA - BLOCO III - CAMPUS II)	R\$51.45	29/08/2003
10276	CARTEIRA UNIVERSITÁRIA CARTEIRA UNIVERSITÁRIA CONFECCIONADA EM MADEIRA DE EUCALIPTO GRANDIS MACIÇO COM BRAÇO EM MADEIRA 20MM, PÉS 4,5 X 2,5 E GRADE INFERIOR PAR...	UFVJM (SALAS DE AULA - CAMPUS I)	R\$51.45	29/08/2003
10277	CARTEIRA UNIVERSITÁRIA CARTEIRA UNIVERSITÁRIA CONFECCIONADA EM MADEIRA DE EUCALIPTO GRANDIS MACIÇO COM BRAÇO EM MADEIRA 20MM, PÉS 4,5 X 2,5 E GRADE	UFVJM (SALAS DE AULA - CAMPUS I)	R\$51.45	29/08/2003

Relatório de todos os bens da UFVJM

Nº Bem	Descrição	Localização	Valor Aquisição	Data Aquisição
10277	INFERIOR PAR...	UFVJM (SALAS DE AULA - CAMPUS I)	R\$51.45	29/08/2003
10278	CARTEIRA UNIVERSITÁRIA CARTEIRA UNIVERSITÁRIA CONFECCIONADA EM MADEIRA DE EUCALIPTO GRANDIS MACIÇO COM BRAÇO EM MADEIRA 20MM, PÉS 4,5 X 2,5 E GRADE INFERIOR PAR...	UFVJM (SALAS DE AULA - BLOCO III - CAMPUS II)	R\$51.45	29/08/2003
10279	CARTEIRA UNIVERSITÁRIA CARTEIRA UNIVERSITÁRIA CONFECCIONADA EM MADEIRA DE EUCALIPTO GRANDIS MACIÇO COM BRAÇO EM MADEIRA 20MM, PÉS 4,5 X 2,5 E GRADE INFERIOR PAR...	UFVJM (SALAS DE AULA - BLOCO III - CAMPUS II)	R\$51.45	29/08/2003
10280	CARTEIRA UNIVERSITÁRIA CARTEIRA UNIVERSITÁRIA CONFECCIONADA EM MADEIRA DE EUCALIPTO GRANDIS MACIÇO COM BRAÇO EM MADEIRA 20MM, PÉS 4,5 X 2,5 E GRADE INFERIOR PAR...	UFVJM (SALAS DE AULA - BLOCO III - CAMPUS II)	R\$51.45	29/08/2003
10281	CARTEIRA UNIVERSITÁRIA CARTEIRA UNIVERSITÁRIA CONFECCIONADA EM MADEIRA DE EUCALIPTO GRANDIS MACIÇO COM BRAÇO EM MADEIRA 20MM, PÉS 4,5 X 2,5 E GRADE INFERIOR PAR...	UFVJM (SALAS DE AULA - BLOCO III - CAMPUS II)	R\$51.45	29/08/2003
10282	CARTEIRA UNIVERSITÁRIA CARTEIRA UNIVERSITÁRIA CONFECCIONADA EM MADEIRA DE EUCALIPTO GRANDIS MACIÇO COM BRAÇO EM MADEIRA 20MM, PÉS 4,5 X 2,5 E GRADE INFERIOR PAR...	PROGRAD ((PAVILHÃO DE AULAS I- CAMPUS JK))	R\$51.45	29/08/2003
10283	CARTEIRA UNIVERSITÁRIA CARTEIRA UNIVERSITÁRIA CONFECCIONADA EM MADEIRA DE EUCALIPTO GRANDIS MACIÇO COM BRAÇO EM MADEIRA 20MM, PÉS 4,5 X 2,5 E GRADE INFERIOR PAR...	PROGRAD ((PAVILHÃO DE AULAS I- CAMPUS JK))	R\$51.45	29/08/2003
10284	CARTEIRA UNIVERSITÁRIA CARTEIRA UNIVERSITÁRIA CONFECCIONADA EM MADEIRA DE EUCALIPTO GRANDIS MACIÇO COM BRAÇO EM MADEIRA 20MM, PÉS 4,5 X 2,5 E GRADE INFERIOR PAR...	UFVJM (SALAS DE AULA - BLOCO III - CAMPUS II)	R\$51.45	29/08/2003
10285	CARTEIRA UNIVERSITÁRIA CARTEIRA UNIVERSITÁRIA CONFECCIONADA EM MADEIRA DE EUCALIPTO GRANDIS MACIÇO COM BRAÇO EM MADEIRA 20MM, PÉS 4,5 X 2,5 E GRADE INFERIOR PAR...	UFVJM (SALAS DE AULA - CAMPUS I)	R\$51.45	29/08/2003
10286	CARTEIRA UNIVERSITÁRIA CARTEIRA UNIVERSITÁRIA CONFECCIONADA EM	UFVJM (SALAS DE AULA - BLOCO III - CAMPUS II)	R\$51.45	29/08/2003

Relatório de todos os bens da UFVJM

Nº Bem	Descrição	Localização	Valor Aquisição	Data Aquisição
10286	MADEIRA DE EUCALIPTO GRANDIS MACIÇO COM BRAÇO EM MADEIRA 20MM, PÉS 4,5 X 2,5 E GRADE INFERIOR PAR...	UFVJM (SALAS DE AULA - BLOCO III - CAMPUS II)	R\$51.45	29/08/2003
10287	CARTEIRA UNIVERSITARIA CARTEIRA UNIVERSITÁRIA CONFECCIONADA EM MADEIRA DE EUCALIPTO GRANDIS MACIÇO COM BRAÇO EM MADEIRA 20MM, PÉS 4,5 X 2,5 E GRADE INFERIOR PAR...	UFVJM (SALAS DE AULA - BLOCO III - CAMPUS II)	R\$51.45	29/08/2003
10288	CARTEIRA UNIVERSITARIA CARTEIRA UNIVERSITÁRIA CONFECCIONADA EM MADEIRA DE EUCALIPTO GRANDIS MACIÇO COM BRAÇO EM MADEIRA 20MM, PÉS 4,5 X 2,5 E GRADE INFERIOR PAR...	UFVJM (SALAS DE AULA - BLOCO III - CAMPUS II)	R\$51.45	29/08/2003
10289	CARTEIRA UNIVERSITARIA CARTEIRA UNIVERSITÁRIA CONFECCIONADA EM MADEIRA DE EUCALIPTO GRANDIS MACIÇO COM BRAÇO EM MADEIRA 20MM, PÉS 4,5 X 2,5 E GRADE INFERIOR PAR...	UFVJM (CAMPUS II JUSCELINO KUBITSCHKE)	R\$51.45	29/08/2003
10290	CARTEIRA UNIVERSITARIA CARTEIRA UNIVERSITÁRIA CONFECCIONADA EM MADEIRA DE EUCALIPTO GRANDIS MACIÇO COM BRAÇO EM MADEIRA 20MM, PÉS 4,5 X 2,5 E GRADE INFERIOR PAR...	UFVJM (SALAS DE AULA - BLOCO III - CAMPUS II)	R\$51.45	29/08/2003
10291	CARTEIRA UNIVERSITARIA CARTEIRA UNIVERSITÁRIA CONFECCIONADA EM MADEIRA DE EUCALIPTO GRANDIS MACIÇO COM BRAÇO EM MADEIRA 20MM, PÉS 4,5 X 2,5 E GRADE INFERIOR PAR...	UFVJM (SALAS DE AULA - BLOCO III - CAMPUS II)	R\$51.45	29/08/2003
10292	CARTEIRA UNIVERSITARIA CARTEIRA UNIVERSITÁRIA CONFECCIONADA EM MADEIRA DE EUCALIPTO GRANDIS MACIÇO COM BRAÇO EM MADEIRA 20MM, PÉS 4,5 X 2,5 E GRADE INFERIOR PAR...	UFVJM (SALAS DE AULA - BLOCO III - CAMPUS II)	R\$51.45	29/08/2003
10293	CARTEIRA UNIVERSITARIA CARTEIRA UNIVERSITÁRIA CONFECCIONADA EM MADEIRA DE EUCALIPTO GRANDIS MACIÇO COM BRAÇO EM MADEIRA 20MM, PÉS 4,5 X 2,5 E GRADE INFERIOR PAR...	UFVJM (SALAS DE AULA - BLOCO III - CAMPUS II)	R\$51.45	29/08/2003
10294	CARTEIRA UNIVERSITARIA CARTEIRA UNIVERSITÁRIA CONFECCIONADA EM MADEIRA DE EUCALIPTO GRANDIS MACIÇO COM BRAÇO EM MADEIRA 20MM, PÉS 4,5 X 2,5 E GRADE INFERIOR PAR...	UFVJM (SALAS DE AULA - BLOCO III - CAMPUS II)	R\$51.45	29/08/2003

Relatório de todos os bens da UFVJM

Nº Bem	Descrição	Localização	Valor Aquisição	Data Aquisição
10295	CARTEIRA UNIVERSITÁRIA CARTEIRA UNIVERSITÁRIA CONFECCIONADA EM MADEIRA DE EUCALIPTO GRANDIS MACIÇO COM BRAÇO EM MADEIRA 20MM, PÉS 4,5 X 2,5 E GRADE INFERIOR PAR...	UFVJM (CAMPUS II JUSCELINO KUBITSCHKE)	R\$51.45	29/08/2003
10296	CARTEIRA UNIVERSITÁRIA CARTEIRA UNIVERSITÁRIA CONFECCIONADA EM MADEIRA DE EUCALIPTO GRANDIS MACIÇO COM BRAÇO EM MADEIRA 20MM, PÉS 4,5 X 2,5 E GRADE INFERIOR PAR...	UFVJM (SALAS DE AULA - BLOCO III - CAMPUS II)	R\$51.45	29/08/2003
10297	CARTEIRA UNIVERSITÁRIA CARTEIRA UNIVERSITÁRIA CONFECCIONADA EM MADEIRA DE EUCALIPTO GRANDIS MACIÇO COM BRAÇO EM MADEIRA 20MM, PÉS 4,5 X 2,5 E GRADE INFERIOR PAR...	UFVJM (SALAS DE AULA - BLOCO III - CAMPUS II)	R\$51.45	29/08/2003
10298	CARTEIRA UNIVERSITÁRIA CARTEIRA UNIVERSITÁRIA CONFECCIONADA EM MADEIRA DE EUCALIPTO GRANDIS MACIÇO COM BRAÇO EM MADEIRA 20MM, PÉS 4,5 X 2,5 E GRADE INFERIOR PAR...	UFVJM (SALAS DE AULA - BLOCO III - CAMPUS II)	R\$51.45	29/08/2003
10299	CARTEIRA UNIVERSITÁRIA CARTEIRA UNIVERSITÁRIA CONFECCIONADA EM MADEIRA DE EUCALIPTO GRANDIS MACIÇO COM BRAÇO EM MADEIRA 20MM, PÉS 4,5 X 2,5 E GRADE INFERIOR PAR...	UFVJM (SALAS DE AULA - CAMPUS I)	R\$51.45	29/08/2003
10300	CARTEIRA UNIVERSITÁRIA CARTEIRA UNIVERSITÁRIA CONFECCIONADA EM MADEIRA DE EUCALIPTO GRANDIS MACIÇO COM BRAÇO EM MADEIRA 20MM, PÉS 4,5 X 2,5 E GRADE INFERIOR PAR...	UFVJM (SALAS DE AULA - BLOCO III - CAMPUS II)	R\$51.45	29/08/2003
10301	CARTEIRA UNIVERSITÁRIA CARTEIRA UNIVERSITÁRIA CONFECCIONADA EM MADEIRA DE EUCALIPTO GRANDIS MACIÇO COM BRAÇO EM MADEIRA 20MM, PÉS 4,5 X 2,5 E GRADE INFERIOR PAR...	UFVJM (CAMPUS II JUSCELINO KUBITSCHKE)	R\$51.45	29/08/2003
10302	CARTEIRA UNIVERSITÁRIA CARTEIRA UNIVERSITÁRIA CONFECCIONADA EM MADEIRA DE EUCALIPTO GRANDIS MACIÇO COM BRAÇO EM MADEIRA 20MM, PÉS 4,5 X 2,5 E GRADE INFERIOR PAR...	UFVJM (SALAS DE AULA - CAMPUS I)	R\$51.45	29/08/2003
10303	CARTEIRA UNIVERSITÁRIA CARTEIRA UNIVERSITÁRIA CONFECCIONADA EM MADEIRA DE EUCALIPTO GRANDIS MACIÇO COM	UFVJM (SALAS DE AULA - CAMPUS I)	R\$51.45	29/08/2003

Relatório de todos os bens da UFVJM

Nº Bem	Descrição	Localização	Valor Aquisição	Data Aquisição
10303	BRAÇO EM MADEIRA 20MM, PÉS 4,5 X 2,5 E GRADE INFERIOR PAR...	UFVJM (SALAS DE AULA - CAMPUS I)	R\$51.45	29/08/2003
10304	CARTEIRA UNIVERSITÁRIA CARTEIRA UNIVERSITÁRIA CONFECCIONADA EM MADEIRA DE EUCALIPTO GRANDIS MACIÇO COM BRAÇO EM MADEIRA 20MM, PÉS 4,5 X 2,5 E GRADE INFERIOR PAR...	UFVJM (SALAS DE AULA - CAMPUS I)	R\$51.45	29/08/2003
10305	CARTEIRA UNIVERSITÁRIA CARTEIRA UNIVERSITÁRIA CONFECCIONADA EM MADEIRA DE EUCALIPTO GRANDIS MACIÇO COM BRAÇO EM MADEIRA 20MM, PÉS 4,5 X 2,5 E GRADE INFERIOR PAR...	UFVJM (SALAS DE AULA - BLOCO III - CAMPUS II)	R\$51.45	29/08/2003
10306	CARTEIRA UNIVERSITÁRIA CARTEIRA UNIVERSITÁRIA CONFECCIONADA EM MADEIRA DE EUCALIPTO GRANDIS MACIÇO COM BRAÇO EM MADEIRA 20MM, PÉS 4,5 X 2,5 E GRADE INFERIOR PAR...	UFVJM (SALAS DE AULA - CAMPUS I)	R\$51.45	29/08/2003
10307	CARTEIRA UNIVERSITÁRIA CARTEIRA UNIVERSITÁRIA CONFECCIONADA EM MADEIRA DE EUCALIPTO GRANDIS MACIÇO COM BRAÇO EM MADEIRA 20MM, PÉS 4,5 X 2,5 E GRADE INFERIOR PAR...	UFVJM (SALAS DE AULA - CAMPUS I)	R\$51.45	29/08/2003
10308	CARTEIRA UNIVERSITÁRIA CARTEIRA UNIVERSITÁRIA CONFECCIONADA EM MADEIRA DE EUCALIPTO GRANDIS MACIÇO COM BRAÇO EM MADEIRA 20MM, PÉS 4,5 X 2,5 E GRADE INFERIOR PAR...	UFVJM (SALAS DE AULA - BLOCO III - CAMPUS II)	R\$51.45	29/08/2003
10309	CARTEIRA UNIVERSITÁRIA CARTEIRA UNIVERSITÁRIA CONFECCIONADA EM MADEIRA DE EUCALIPTO GRANDIS MACIÇO COM BRAÇO EM MADEIRA 20MM, PÉS 4,5 X 2,5 E GRADE INFERIOR PAR...	UFVJM (SALAS DE AULA - CAMPUS I)	R\$51.45	29/08/2003
10310	CARTEIRA UNIVERSITÁRIA CARTEIRA UNIVERSITÁRIA CONFECCIONADA EM MADEIRA DE EUCALIPTO GRANDIS MACIÇO COM BRAÇO EM MADEIRA 20MM, PÉS 4,5 X 2,5 E GRADE INFERIOR PAR...	UFVJM (SALAS DE AULA - CAMPUS I)	R\$51.45	29/08/2003
10311	CARTEIRA UNIVERSITÁRIA CARTEIRA UNIVERSITÁRIA CONFECCIONADA EM MADEIRA DE EUCALIPTO GRANDIS MACIÇO COM BRAÇO EM MADEIRA 20MM, PÉS 4,5 X 2,5 E GRADE INFERIOR PAR...	UFVJM (SALAS DE AULA - CAMPUS I)	R\$51.45	29/08/2003
10312	CARTEIRA UNIVERSITÁRIA CARTEIRA UNIVERSITÁRIA	UFVJM (SALAS DE AULA - CAMPUS I)	R\$51.45	29/08/2003

Relatório de todos os bens da UFVJM

Nº Bem	Descrição	Localização	Valor Aquisição	Data Aquisição
10312	CONFECCIONADA EM MADEIRA DE EUCALIPTO GRANDIS MACIÇO COM BRAÇO EM MADEIRA 20MM, PÉS 4,5 X 2,5 E GRADE INFERIOR PAR...	UFVJM (SALAS DE AULA - CAMPUS I)	R\$51.45	29/08/2003
10313	CARTEIRA UNIVERSITÁRIA CARTEIRA UNIVERSITÁRIA CONFECCIONADA EM MADEIRA DE EUCALIPTO GRANDIS MACIÇO COM BRAÇO EM MADEIRA 20MM, PÉS 4,5 X 2,5 E GRADE INFERIOR PAR...	UFVJM (CAMPUS II JUSCELINO KUBITSCHKE)	R\$51.45	29/08/2003
10314	CARTEIRA UNIVERSITÁRIA CARTEIRA UNIVERSITÁRIA CONFECCIONADA EM MADEIRA DE EUCALIPTO GRANDIS MACIÇO COM BRAÇO EM MADEIRA 20MM, PÉS 4,5 X 2,5 E GRADE INFERIOR PAR...	UFVJM (SALAS DE AULA - BLOCO III - CAMPUS II)	R\$51.45	29/08/2003
10315	CARTEIRA UNIVERSITÁRIA CARTEIRA UNIVERSITÁRIA CONFECCIONADA EM MADEIRA DE EUCALIPTO GRANDIS MACIÇO COM BRAÇO EM MADEIRA 20MM, PÉS 4,5 X 2,5 E GRADE INFERIOR PAR...	UFVJM (SALAS DE AULA - BLOCO III - CAMPUS II)	R\$51.45	29/08/2003
10316	CARTEIRA UNIVERSITÁRIA CARTEIRA UNIVERSITÁRIA CONFECCIONADA EM MADEIRA DE EUCALIPTO GRANDIS MACIÇO COM BRAÇO EM MADEIRA 20MM, PÉS 4,5 X 2,5 E GRADE INFERIOR PAR...	UFVJM (SALAS DE AULA - BLOCO III - CAMPUS II)	R\$51.45	29/08/2003
10317	CARTEIRA UNIVERSITÁRIA CARTEIRA UNIVERSITÁRIA CONFECCIONADA EM MADEIRA DE EUCALIPTO GRANDIS MACIÇO COM BRAÇO EM MADEIRA 20MM, PÉS 4,5 X 2,5 E GRADE INFERIOR PAR...	UFVJM (CAMPUS II JUSCELINO KUBITSCHKE)	R\$51.45	29/08/2003
10318	CARTEIRA UNIVERSITÁRIA CARTEIRA UNIVERSITÁRIA CONFECCIONADA EM MADEIRA DE EUCALIPTO GRANDIS MACIÇO COM BRAÇO EM MADEIRA 20MM, PÉS 4,5 X 2,5 E GRADE INFERIOR PAR...	UFVJM (SALAS DE AULA - CAMPUS I)	R\$51.45	29/08/2003
10319	CARTEIRA UNIVERSITÁRIA CARTEIRA UNIVERSITÁRIA CONFECCIONADA EM MADEIRA DE EUCALIPTO GRANDIS MACIÇO COM BRAÇO EM MADEIRA 20MM, PÉS 4,5 X 2,5 E GRADE INFERIOR PAR...	UFVJM (CAMPUS II JUSCELINO KUBITSCHKE)	R\$51.45	29/08/2003
10320	CARTEIRA UNIVERSITÁRIA CARTEIRA UNIVERSITÁRIA CONFECCIONADA EM MADEIRA DE EUCALIPTO GRANDIS MACIÇO COM BRAÇO EM MADEIRA 20MM, PÉS 4,5 X 2,5 E GRADE	UFVJM (SALAS DE AULA - BLOCO III - CAMPUS II)	R\$51.45	29/08/2003

Relatório de todos os bens da UFVJM

Nº Bem	Descrição	Localização	Valor Aquisição	Data Aquisição
10320	INFERIOR PAR...	UFVJM (SALAS DE AULA - BLOCO III - CAMPUS II)	R\$51.45	29/08/2003
10321	CARTEIRA UNIVERSITÁRIA CARTEIRA UNIVERSITÁRIA CONFECCIONADA EM MADEIRA DE EUCALIPTO GRANDIS MACIÇO COM BRAÇO EM MADEIRA 20MM, PÉS 4,5 X 2,5 E GRADE INFERIOR PAR...	UFVJM (SALAS DE AULA - BLOCO III - CAMPUS II)	R\$51.45	29/08/2003
10322	CARTEIRA UNIVERSITÁRIA CARTEIRA UNIVERSITÁRIA CONFECCIONADA EM MADEIRA DE EUCALIPTO GRANDIS MACIÇO COM BRAÇO EM MADEIRA 20MM, PÉS 4,5 X 2,5 E GRADE INFERIOR PAR...	UFVJM (SALAS DE AULA - BLOCO III - CAMPUS II)	R\$51.45	29/08/2003
10323	CARTEIRA UNIVERSITÁRIA CARTEIRA UNIVERSITÁRIA CONFECCIONADA EM MADEIRA DE EUCALIPTO GRANDIS MACIÇO COM BRAÇO EM MADEIRA 20MM, PÉS 4,5 X 2,5 E GRADE INFERIOR PAR...	UFVJM (SALAS DE AULA - BLOCO III - CAMPUS II)	R\$51.45	29/08/2003
10324	CARTEIRA UNIVERSITÁRIA CARTEIRA UNIVERSITÁRIA CONFECCIONADA EM MADEIRA DE EUCALIPTO GRANDIS MACIÇO COM BRAÇO EM MADEIRA 20MM, PÉS 4,5 X 2,5 E GRADE INFERIOR PAR...	UFVJM (SALAS DE AULA - BLOCO III - CAMPUS II)	R\$51.45	29/08/2003
10325	CARTEIRA UNIVERSITÁRIA CARTEIRA UNIVERSITÁRIA CONFECCIONADA EM MADEIRA DE EUCALIPTO GRANDIS MACIÇO COM BRAÇO EM MADEIRA 20MM, PÉS 4,5 X 2,5 E GRADE INFERIOR PAR...	UFVJM (SALAS DE AULA - BLOCO III - CAMPUS II)	R\$51.45	29/08/2003
10326	CARTEIRA UNIVERSITÁRIA CARTEIRA UNIVERSITÁRIA CONFECCIONADA EM MADEIRA DE EUCALIPTO GRANDIS MACIÇO COM BRAÇO EM MADEIRA 20MM, PÉS 4,5 X 2,5 E GRADE INFERIOR PAR...	UFVJM (SALAS DE AULA - BLOCO III - CAMPUS II)	R\$51.45	29/08/2003
10327	CARTEIRA UNIVERSITÁRIA CARTEIRA UNIVERSITÁRIA CONFECCIONADA EM MADEIRA DE EUCALIPTO GRANDIS MACIÇO COM BRAÇO EM MADEIRA 20MM, PÉS 4,5 X 2,5 E GRADE INFERIOR PAR...	UFVJM (SALAS DE AULA - BLOCO III - CAMPUS II)	R\$51.45	29/08/2003
10328	CARTEIRA UNIVERSITÁRIA CARTEIRA UNIVERSITÁRIA CONFECCIONADA EM MADEIRA DE EUCALIPTO GRANDIS MACIÇO COM BRAÇO EM MADEIRA 20MM, PÉS 4,5 X 2,5 E GRADE INFERIOR PAR...	UFVJM (SALAS DE AULA - BLOCO III - CAMPUS II)	R\$51.45	29/08/2003
10329	CARTEIRA UNIVERSITÁRIA CARTEIRA UNIVERSITÁRIA CONFECCIONADA EM	UFVJM (SALAS DE AULA - BLOCO III - CAMPUS II)	R\$51.45	29/08/2003

Relatório de todos os bens da UFVJM

Nº Bem	Descrição	Localização	Valor Aquisição	Data Aquisição
10329	MADEIRA DE EUCALIPTO GRANDIS MACIÇO COM BRAÇO EM MADEIRA 20MM, PÉS 4,5 X 2,5 E GRADE INFERIOR PAR...	UFVJM (SALAS DE AULA - BLOCO III - CAMPUS II)	R\$51.45	29/08/2003
10330	CARTEIRA UNIVERSITÁRIA CARTEIRA UNIVERSITÁRIA CONFECCIONADA EM MADEIRA DE EUCALIPTO GRANDIS MACIÇO COM BRAÇO EM MADEIRA 20MM, PÉS 4,5 X 2,5 E GRADE INFERIOR PAR...	UFVJM (SALAS DE AULA - BLOCO III - CAMPUS II)	R\$51.45	29/08/2003
10331	CARTEIRA UNIVERSITÁRIA CARTEIRA UNIVERSITÁRIA CONFECCIONADA EM MADEIRA DE EUCALIPTO GRANDIS MACIÇO COM BRAÇO EM MADEIRA 20MM, PÉS 4,5 X 2,5 E GRADE INFERIOR PAR...	UFVJM (SALAS DE AULA - BLOCO III - CAMPUS II)	R\$51.45	29/08/2003
10332	CARTEIRA UNIVERSITÁRIA CARTEIRA UNIVERSITÁRIA CONFECCIONADA EM MADEIRA DE EUCALIPTO GRANDIS MACIÇO COM BRAÇO EM MADEIRA 20MM, PÉS 4,5 X 2,5 E GRADE INFERIOR PAR...	UFVJM (SALAS DE AULA - BLOCO III - CAMPUS II)	R\$51.45	29/08/2003
10333	CARTEIRA UNIVERSITÁRIA CARTEIRA UNIVERSITÁRIA CONFECCIONADA EM MADEIRA DE EUCALIPTO GRANDIS MACIÇO COM BRAÇO EM MADEIRA 20MM, PÉS 4,5 X 2,5 E GRADE INFERIOR PAR...	UFVJM (SALAS DE AULA - BLOCO III - CAMPUS II)	R\$51.45	29/08/2003
10334	CARTEIRA UNIVERSITÁRIA CARTEIRA UNIVERSITÁRIA CONFECCIONADA EM MADEIRA DE EUCALIPTO GRANDIS MACIÇO COM BRAÇO EM MADEIRA 20MM, PÉS 4,5 X 2,5 E GRADE INFERIOR PAR...	UFVJM (SALAS DE AULA - BLOCO III - CAMPUS II)	R\$51.45	29/08/2003
10335	CARTEIRA UNIVERSITÁRIA CARTEIRA UNIVERSITÁRIA CONFECCIONADA EM MADEIRA DE EUCALIPTO GRANDIS MACIÇO COM BRAÇO EM MADEIRA 20MM, PÉS 4,5 X 2,5 E GRADE INFERIOR PAR...	PROGRAD ((PAVILHÃO DE AULAS I - CAMPUS JK))	R\$51.45	29/08/2003
10336	CARTEIRA UNIVERSITÁRIA CARTEIRA UNIVERSITÁRIA CONFECCIONADA EM MADEIRA DE EUCALIPTO GRANDIS MACIÇO COM BRAÇO EM MADEIRA 20MM, PÉS 4,5 X 2,5 E GRADE INFERIOR PAR...	PROGRAD ((PAVILHÃO DE AULAS I - CAMPUS JK))	R\$51.45	29/08/2003
10337	CARTEIRA UNIVERSITÁRIA CARTEIRA UNIVERSITÁRIA CONFECCIONADA EM MADEIRA DE EUCALIPTO GRANDIS MACIÇO COM BRAÇO EM MADEIRA 20MM, PÉS 4,5 X 2,5 E GRADE INFERIOR PAR...	PROGRAD ((PAVILHÃO DE AULAS I - CAMPUS JK))	R\$51.45	29/08/2003

Relatório de todos os bens da UFVJM

Nº Bem	Descrição	Localização	Valor Aquisição	Data Aquisição
10338	CARTEIRA UNIVERSITÁRIA CARTEIRA UNIVERSITÁRIA CONFECCIONADA EM MADEIRA DE EUCALIPTO GRANDIS MACIÇO COM BRAÇO EM MADEIRA 20MM, PÉS 4,5 X 2,5 E GRADE INFERIOR PAR...	PROGRAD ((PAVILHÃO DE AULAS I - CAMPUS JK))	R\$51.45	29/08/2003
10339	CARTEIRA UNIVERSITÁRIA CARTEIRA UNIVERSITÁRIA CONFECCIONADA EM MADEIRA DE EUCALIPTO GRANDIS MACIÇO COM BRAÇO EM MADEIRA 20MM, PÉS 4,5 X 2,5 E GRADE INFERIOR PAR...	PROGRAD ((PAVILHÃO DE AULAS I - CAMPUS JK))	R\$51.45	29/08/2003
10340	CARTEIRA UNIVERSITÁRIA CARTEIRA UNIVERSITÁRIA CONFECCIONADA EM MADEIRA DE EUCALIPTO GRANDIS MACIÇO COM BRAÇO EM MADEIRA 20MM, PÉS 4,5 X 2,5 E GRADE INFERIOR PAR...	PROGRAD ((PAVILHÃO DE AULAS I - CAMPUS JK))	R\$51.45	29/08/2003
10341	CARTEIRA UNIVERSITÁRIA CARTEIRA UNIVERSITÁRIA CONFECCIONADA EM MADEIRA DE EUCALIPTO GRANDIS MACIÇO COM BRAÇO EM MADEIRA 20MM, PÉS 4,5 X 2,5 E GRADE INFERIOR PAR...	PROGRAD ((PAVILHÃO DE AULAS I - CAMPUS JK))	R\$51.45	29/08/2003
10342	CARTEIRA UNIVERSITÁRIA CARTEIRA UNIVERSITÁRIA CONFECCIONADA EM MADEIRA DE EUCALIPTO GRANDIS MACIÇO COM BRAÇO EM MADEIRA 20MM, PÉS 4,5 X 2,5 E GRADE INFERIOR PAR...	UFVJM (SALAS DE AULA - BLOCO III - CAMPUS II)	R\$51.45	29/08/2003
10343	CARTEIRA UNIVERSITÁRIA CARTEIRA UNIVERSITÁRIA CONFECCIONADA EM MADEIRA DE EUCALIPTO GRANDIS MACIÇO COM BRAÇO EM MADEIRA 20MM, PÉS 4,5 X 2,5 E GRADE INFERIOR PAR...	UFVJM (SALAS DE AULA - BLOCO III - CAMPUS II)	R\$51.45	29/08/2003
10344	CARTEIRA UNIVERSITÁRIA CARTEIRA UNIVERSITÁRIA CONFECCIONADA EM MADEIRA DE EUCALIPTO GRANDIS MACIÇO COM BRAÇO EM MADEIRA 20MM, PÉS 4,5 X 2,5 E GRADE INFERIOR PAR...	UFVJM (CAMPUS II JUSCELINO KUBITSCHER)	R\$51.45	29/08/2003
10345	CARTEIRA UNIVERSITÁRIA CARTEIRA UNIVERSITÁRIA CONFECCIONADA EM MADEIRA DE EUCALIPTO GRANDIS MACIÇO COM BRAÇO EM MADEIRA 20MM, PÉS 4,5 X 2,5 E GRADE INFERIOR PAR...	UFVJM (SALAS DE AULA - BLOCO III - CAMPUS II)	R\$51.45	29/08/2003
10346	CARTEIRA UNIVERSITÁRIA CARTEIRA UNIVERSITÁRIA CONFECCIONADA EM MADEIRA DE EUCALIPTO GRANDIS MACIÇO COM	UFVJM (SALAS DE AULA - BLOCO III - CAMPUS II)	R\$51.45	29/08/2003

Relatório de todos os bens da UFVJM

Nº Bem	Descrição	Localização	Valor Aquisição	Data Aquisição
10346	BRAÇO EM MADEIRA 20MM, PÉS 4,5 X 2,5 E GRADE INFERIOR PAR...	UFVJM (SALAS DE AULA - BLOCO III - CAMPUS II)	R\$51.45	29/08/2003
10347	CARTEIRA UNIVERSITÁRIA CARTEIRA UNIVERSITÁRIA CONFECCIONADA EM MADEIRA DE EUCALIPTO GRANDIS MACIÇO COM BRAÇO EM MADEIRA 20MM, PÉS 4,5 X 2,5 E GRADE INFERIOR PAR...	UFVJM (SALAS DE AULA - BLOCO III - CAMPUS II)	R\$51.45	29/08/2003
10348	CARTEIRA UNIVERSITÁRIA CARTEIRA UNIVERSITÁRIA CONFECCIONADA EM MADEIRA DE EUCALIPTO GRANDIS MACIÇO COM BRAÇO EM MADEIRA 20MM, PÉS 4,5 X 2,5 E GRADE INFERIOR PAR...	UFVJM (SALAS DE AULA - BLOCO III - CAMPUS II)	R\$51.45	29/08/2003
10349	CARTEIRA UNIVERSITÁRIA CARTEIRA UNIVERSITÁRIA CONFECCIONADA EM MADEIRA DE EUCALIPTO GRANDIS MACIÇO COM BRAÇO EM MADEIRA 20MM, PÉS 4,5 X 2,5 E GRADE INFERIOR PAR...	UFVJM (SALAS DE AULA - BLOCO III - CAMPUS II)	R\$51.45	29/08/2003
10350	CARTEIRA UNIVERSITÁRIA CARTEIRA UNIVERSITÁRIA CONFECCIONADA EM MADEIRA DE EUCALIPTO GRANDIS MACIÇO COM BRAÇO EM MADEIRA 20MM, PÉS 4,5 X 2,5 E GRADE INFERIOR PAR...	UFVJM (SALAS DE AULA - BLOCO III - CAMPUS II)	R\$51.45	29/08/2003
10351	CARTEIRA UNIVERSITÁRIA CARTEIRA UNIVERSITÁRIA CONFECCIONADA EM MADEIRA DE EUCALIPTO GRANDIS MACIÇO COM BRAÇO EM MADEIRA 20MM, PÉS 4,5 X 2,5 E GRADE INFERIOR PAR...	UFVJM (SALAS DE AULA - BLOCO III - CAMPUS II)	R\$51.45	29/08/2003
10352	CARTEIRA UNIVERSITÁRIA CARTEIRA UNIVERSITÁRIA CONFECCIONADA EM MADEIRA DE EUCALIPTO GRANDIS MACIÇO COM BRAÇO EM MADEIRA 20MM, PÉS 4,5 X 2,5 E GRADE INFERIOR PAR...	UFVJM (SALAS DE AULA - BLOCO III - CAMPUS II)	R\$51.45	29/08/2003
10353	CARTEIRA UNIVERSITÁRIA CARTEIRA UNIVERSITÁRIA CONFECCIONADA EM MADEIRA DE EUCALIPTO GRANDIS MACIÇO COM BRAÇO EM MADEIRA 20MM, PÉS 4,5 X 2,5 E GRADE INFERIOR PAR...	UFVJM (CAMPUS II JUSCELINO KUBITSCHKE)	R\$51.45	29/08/2003
10354	CARTEIRA UNIVERSITÁRIA CARTEIRA UNIVERSITÁRIA CONFECCIONADA EM MADEIRA DE EUCALIPTO GRANDIS MACIÇO COM BRAÇO EM MADEIRA 20MM, PÉS 4,5 X 2,5 E GRADE INFERIOR PAR...	UFVJM (SALAS DE AULA - BLOCO III - CAMPUS II)	R\$51.45	29/08/2003
10355	CARTEIRA UNIVERSITÁRIA CARTEIRA UNIVERSITÁRIA	UFVJM (SALAS DE AULA - BLOCO III - CAMPUS II)	R\$51.45	29/08/2003

Relatório de todos os bens da UFVJM

Nº Bem	Descrição	Localização	Valor Aquisição	Data Aquisição
10355	CONFECCIONADA EM MADEIRA DE EUCALIPTO GRANDIS MACIÇO COM BRAÇO EM MADEIRA 20MM, PÉS 4,5 X 2,5 E GRADE INFERIOR PAR...	UFVJM (SALAS DE AULA - BLOCO III - CAMPUS II)	R\$51.45	29/08/2003
10356	CARTEIRA UNIVERSITÁRIA CARTEIRA UNIVERSITÁRIA CONFECCIONADA EM MADEIRA DE EUCALIPTO GRANDIS MACIÇO COM BRAÇO EM MADEIRA 20MM, PÉS 4,5 X 2,5 E GRADE INFERIOR PAR...	UFVJM (SALAS DE AULA - BLOCO III - CAMPUS II)	R\$51.45	29/08/2003
10357	CARTEIRA UNIVERSITÁRIA CARTEIRA UNIVERSITÁRIA CONFECCIONADA EM MADEIRA DE EUCALIPTO GRANDIS MACIÇO COM BRAÇO EM MADEIRA 20MM, PÉS 4,5 X 2,5 E GRADE INFERIOR PAR...	UFVJM (SALAS DE AULA - BLOCO III - CAMPUS II)	R\$51.45	29/08/2003
10358	CARTEIRA UNIVERSITÁRIA CARTEIRA UNIVERSITÁRIA CONFECCIONADA EM MADEIRA DE EUCALIPTO GRANDIS MACIÇO COM BRAÇO EM MADEIRA 20MM, PÉS 4,5 X 2,5 E GRADE INFERIOR PAR...	UFVJM (SALAS DE AULA - BLOCO III - CAMPUS II)	R\$51.45	29/08/2003
10359	CARTEIRA UNIVERSITÁRIA CARTEIRA UNIVERSITÁRIA CONFECCIONADA EM MADEIRA DE EUCALIPTO GRANDIS MACIÇO COM BRAÇO EM MADEIRA 20MM, PÉS 4,5 X 2,5 E GRADE INFERIOR PAR...	UFVJM (SALAS DE AULA - BLOCO III - CAMPUS II)	R\$51.45	29/08/2003
10360	CARTEIRA UNIVERSITÁRIA CARTEIRA UNIVERSITÁRIA CONFECCIONADA EM MADEIRA DE EUCALIPTO GRANDIS MACIÇO COM BRAÇO EM MADEIRA 20MM, PÉS 4,5 X 2,5 E GRADE INFERIOR PAR...	UFVJM (SALAS DE AULA - BLOCO III - CAMPUS II)	R\$51.45	29/08/2003
10361	CARTEIRA UNIVERSITÁRIA CARTEIRA UNIVERSITÁRIA CONFECCIONADA EM MADEIRA DE EUCALIPTO GRANDIS MACIÇO COM BRAÇO EM MADEIRA 20MM, PÉS 4,5 X 2,5 E GRADE INFERIOR PAR...	UFVJM (SALAS DE AULA - BLOCO III - CAMPUS II)	R\$51.45	29/08/2003
10362	CARTEIRA UNIVERSITÁRIA CARTEIRA UNIVERSITÁRIA CONFECCIONADA EM MADEIRA DE EUCALIPTO GRANDIS MACIÇO COM BRAÇO EM MADEIRA 20MM, PÉS 4,5 X 2,5 E GRADE INFERIOR PAR...	UFVJM (SALAS DE AULA - BLOCO III - CAMPUS II)	R\$51.45	29/08/2003
10363	CARTEIRA UNIVERSITÁRIA CARTEIRA UNIVERSITÁRIA CONFECCIONADA EM MADEIRA DE EUCALIPTO GRANDIS MACIÇO COM BRAÇO EM MADEIRA 20MM, PÉS 4,5 X 2,5 E GRADE	UFVJM (SALAS DE AULA - BLOCO III - CAMPUS II)	R\$51.45	29/08/2003

Relatório de todos os bens da UFVJM

Nº Bem	Descrição	Localização	Valor Aquisição	Data Aquisição
10363	INFERIOR PAR...	UFVJM (SALAS DE AULA - BLOCO III - CAMPUS II)	R\$51.45	29/08/2003
10364	CARTEIRA UNIVERSITÁRIA CARTEIRA UNIVERSITÁRIA CONFECCIONADA EM MADEIRA DE EUCALIPTO GRANDIS MACIÇO COM BRAÇO EM MADEIRA 20MM, PÉS 4,5 X 2,5 E GRADE INFERIOR PAR...	UFVJM (SALAS DE AULA - BLOCO III - CAMPUS II)	R\$51.45	29/08/2003
10365	CARTEIRA UNIVERSITÁRIA CARTEIRA UNIVERSITÁRIA CONFECCIONADA EM MADEIRA DE EUCALIPTO GRANDIS MACIÇO COM BRAÇO EM MADEIRA 20MM, PÉS 4,5 X 2,5 E GRADE INFERIOR PAR...	UFVJM (SALAS DE AULA - BLOCO III - CAMPUS II)	R\$51.45	29/08/2003
10366	CARTEIRA UNIVERSITÁRIA CARTEIRA UNIVERSITÁRIA CONFECCIONADA EM MADEIRA DE EUCALIPTO GRANDIS MACIÇO COM BRAÇO EM MADEIRA 20MM, PÉS 4,5 X 2,5 E GRADE INFERIOR PAR...	UFVJM (SALAS DE AULA - BLOCO III - CAMPUS II)	R\$51.45	29/08/2003
10367	CARTEIRA UNIVERSITÁRIA CARTEIRA UNIVERSITÁRIA CONFECCIONADA EM MADEIRA DE EUCALIPTO GRANDIS MACIÇO COM BRAÇO EM MADEIRA 20MM, PÉS 4,5 X 2,5 E GRADE INFERIOR PAR...	UFVJM (SALAS DE AULA - BLOCO III - CAMPUS II)	R\$51.45	29/08/2003
10368	CARTEIRA UNIVERSITÁRIA CARTEIRA UNIVERSITÁRIA CONFECCIONADA EM MADEIRA DE EUCALIPTO GRANDIS MACIÇO COM BRAÇO EM MADEIRA 20MM, PÉS 4,5 X 2,5 E GRADE INFERIOR PAR...	UFVJM (SALAS DE AULA - BLOCO III - CAMPUS II)	R\$51.45	29/08/2003
10369	CARTEIRA UNIVERSITÁRIA CARTEIRA UNIVERSITÁRIA CONFECCIONADA EM MADEIRA DE EUCALIPTO GRANDIS MACIÇO COM BRAÇO EM MADEIRA 20MM, PÉS 4,5 X 2,5 E GRADE INFERIOR PAR...	UFVJM (SALAS DE AULA - BLOCO III - CAMPUS II)	R\$51.45	29/08/2003
10370	CARTEIRA UNIVERSITÁRIA CARTEIRA UNIVERSITÁRIA CONFECCIONADA EM MADEIRA DE EUCALIPTO GRANDIS MACIÇO COM BRAÇO EM MADEIRA 20MM, PÉS 4,5 X 2,5 E GRADE INFERIOR PAR...	UFVJM (SALAS DE AULA - BLOCO III - CAMPUS II)	R\$51.45	29/08/2003
10371	CARTEIRA UNIVERSITÁRIA CARTEIRA UNIVERSITÁRIA CONFECCIONADA EM MADEIRA DE EUCALIPTO GRANDIS MACIÇO COM BRAÇO EM MADEIRA 20MM, PÉS 4,5 X 2,5 E GRADE INFERIOR PAR...	UFVJM (SALAS DE AULA - BLOCO III - CAMPUS II)	R\$51.45	29/08/2003
10372	CARTEIRA UNIVERSITÁRIA CARTEIRA UNIVERSITÁRIA CONFECCIONADA EM	UFVJM (SALAS DE AULA - BLOCO III - CAMPUS II)	R\$51.45	29/08/2003

Relatório de todos os bens da UFVJM

Nº Bem	Descrição	Localização	Valor Aquisição	Data Aquisição
10372	MADEIRA DE EUCALIPTO GRANDIS MACIÇO COM BRAÇO EM MADEIRA 20MM, PÉS 4,5 X 2,5 E GRADE INFERIOR PAR...	UFVJM (SALAS DE AULA - BLOCO III - CAMPUS II)	R\$51.45	29/08/2003
10373	CARTEIRA UNIVERSITARIA CARTEIRA UNIVERSITÁRIA CONFECCIONADA EM MADEIRA DE EUCALIPTO GRANDIS MACIÇO COM BRAÇO EM MADEIRA 20MM, PÉS 4,5 X 2,5 E GRADE INFERIOR PAR...	UFVJM (SALAS DE AULA - BLOCO III - CAMPUS II)	R\$51.45	29/08/2003
10374	CARTEIRA UNIVERSITARIA CARTEIRA UNIVERSITÁRIA CONFECCIONADA EM MADEIRA DE EUCALIPTO GRANDIS MACIÇO COM BRAÇO EM MADEIRA 20MM, PÉS 4,5 X 2,5 E GRADE INFERIOR PAR...	UFVJM (SALAS DE AULA - BLOCO III - CAMPUS II)	R\$51.45	29/08/2003
10375	CARTEIRA UNIVERSITARIA CARTEIRA UNIVERSITÁRIA CONFECCIONADA EM MADEIRA DE EUCALIPTO GRANDIS MACIÇO COM BRAÇO EM MADEIRA 20MM, PÉS 4,5 X 2,5 E GRADE INFERIOR PAR...	UFVJM (SALAS DE AULA - BLOCO III - CAMPUS II)	R\$51.45	29/08/2003
10376	CARTEIRA UNIVERSITARIA CARTEIRA UNIVERSITÁRIA CONFECCIONADA EM MADEIRA DE EUCALIPTO GRANDIS MACIÇO COM BRAÇO EM MADEIRA 20MM, PÉS 4,5 X 2,5 E GRADE INFERIOR PAR...	UFVJM (SALAS DE AULA - BLOCO III - CAMPUS II)	R\$51.45	29/08/2003
10377	CARTEIRA UNIVERSITARIA CARTEIRA UNIVERSITÁRIA CONFECCIONADA EM MADEIRA DE EUCALIPTO GRANDIS MACIÇO COM BRAÇO EM MADEIRA 20MM, PÉS 4,5 X 2,5 E GRADE INFERIOR PAR...	UFVJM (SALAS DE AULA - BLOCO III - CAMPUS II)	R\$51.45	29/08/2003
10378	CARTEIRA UNIVERSITARIA CARTEIRA UNIVERSITÁRIA CONFECCIONADA EM MADEIRA DE EUCALIPTO GRANDIS MACIÇO COM BRAÇO EM MADEIRA 20MM, PÉS 4,5 X 2,5 E GRADE INFERIOR PAR...	UFVJM (SALAS DE AULA - BLOCO III - CAMPUS II)	R\$51.45	29/08/2003
10379	CARTEIRA UNIVERSITARIA CARTEIRA UNIVERSITÁRIA CONFECCIONADA EM MADEIRA DE EUCALIPTO GRANDIS MACIÇO COM BRAÇO EM MADEIRA 20MM, PÉS 4,5 X 2,5 E GRADE INFERIOR PAR...	UFVJM (CAMPUS II JUSCELINO KUBITSCHKE)	R\$51.45	29/08/2003
10380	CARTEIRA UNIVERSITARIA CARTEIRA UNIVERSITÁRIA CONFECCIONADA EM MADEIRA DE EUCALIPTO GRANDIS MACIÇO COM BRAÇO EM MADEIRA 20MM, PÉS 4,5 X 2,5 E GRADE INFERIOR PAR...	UFVJM (SALAS DE AULA - BLOCO III - CAMPUS II)	R\$51.45	29/08/2003

Relatório de todos os bens da UFVJM

Nº Bem	Descrição	Localização	Valor Aquisição	Data Aquisição
10381	CARTEIRA UNIVERSITÁRIA CARTEIRA UNIVERSITÁRIA CONFECCIONADA EM MADEIRA DE EUCALIPTO GRANDIS MACIÇO COM BRAÇO EM MADEIRA 20MM, PÉS 4,5 X 2,5 E GRADE INFERIOR PAR...	UFVJM (SALAS DE AULA - BLOCO III - CAMPUS II)	R\$51.45	29/08/2003
10382	CARTEIRA UNIVERSITÁRIA CARTEIRA UNIVERSITÁRIA CONFECCIONADA EM MADEIRA DE EUCALIPTO GRANDIS MACIÇO COM BRAÇO EM MADEIRA 20MM, PÉS 4,5 X 2,5 E GRADE INFERIOR PAR...	UFVJM (CAMPUS II JUSCELINO KUBITSCHKE)	R\$51.45	29/08/2003
10383	CARTEIRA UNIVERSITÁRIA CARTEIRA UNIVERSITÁRIA CONFECCIONADA EM MADEIRA DE EUCALIPTO GRANDIS MACIÇO COM BRAÇO EM MADEIRA 20MM, PÉS 4,5 X 2,5 E GRADE INFERIOR PAR...	UFVJM (SALAS DE AULA - BLOCO III - CAMPUS II)	R\$51.45	29/08/2003
10384	CARTEIRA UNIVERSITÁRIA CARTEIRA UNIVERSITÁRIA CONFECCIONADA EM MADEIRA DE EUCALIPTO GRANDIS MACIÇO COM BRAÇO EM MADEIRA 20MM, PÉS 4,5 X 2,5 E GRADE INFERIOR PAR...	UFVJM (SALAS DE AULA - BLOCO III - CAMPUS II)	R\$51.45	29/08/2003
10385	CARTEIRA UNIVERSITÁRIA CARTEIRA UNIVERSITÁRIA CONFECCIONADA EM MADEIRA DE EUCALIPTO GRANDIS MACIÇO COM BRAÇO EM MADEIRA 20MM, PÉS 4,5 X 2,5 E GRADE INFERIOR PAR...	UFVJM (SALAS DE AULA - BLOCO III - CAMPUS II)	R\$51.45	29/08/2003
10386	CARTEIRA UNIVERSITÁRIA CARTEIRA UNIVERSITÁRIA CONFECCIONADA EM MADEIRA DE EUCALIPTO GRANDIS MACIÇO COM BRAÇO EM MADEIRA 20MM, PÉS 4,5 X 2,5 E GRADE INFERIOR PAR...	UFVJM (SALAS DE AULA - BLOCO III - CAMPUS II)	R\$51.45	29/08/2003
10387	CARTEIRA UNIVERSITÁRIA CARTEIRA UNIVERSITÁRIA CONFECCIONADA EM MADEIRA DE EUCALIPTO GRANDIS MACIÇO COM BRAÇO EM MADEIRA 20MM, PÉS 4,5 X 2,5 E GRADE INFERIOR PAR...	UFVJM (SALAS DE AULA - BLOCO III - CAMPUS II)	R\$51.45	29/08/2003
10388	CARTEIRA UNIVERSITÁRIA CARTEIRA UNIVERSITÁRIA CONFECCIONADA EM MADEIRA DE EUCALIPTO GRANDIS MACIÇO COM BRAÇO EM MADEIRA 20MM, PÉS 4,5 X 2,5 E GRADE INFERIOR PAR...	UFVJM (SALAS DE AULA - BLOCO III - CAMPUS II)	R\$51.45	29/08/2003
10389	CARTEIRA UNIVERSITÁRIA CARTEIRA UNIVERSITÁRIA CONFECCIONADA EM MADEIRA DE EUCALIPTO GRANDIS MACIÇO COM	UFVJM (SALAS DE AULA - BLOCO III - CAMPUS II)	R\$51.45	29/08/2003

Relatório de todos os bens da UFVJM

Nº Bem	Descrição	Localização	Valor Aquisição	Data Aquisição
10389	BRAÇO EM MADEIRA 20MM, PÉS 4,5 X 2,5 E GRADE INFERIOR PAR...	UFVJM (SALAS DE AULA - BLOCO III - CAMPUS II)	R\$51.45	29/08/2003
10390	CARTEIRA UNIVERSITÁRIA CARTEIRA UNIVERSITÁRIA CONFECCIONADA EM MADEIRA DE EUCALIPTO GRANDIS MACIÇO COM BRAÇO EM MADEIRA 20MM, PÉS 4,5 X 2,5 E GRADE INFERIOR PAR...	UFVJM (SALAS DE AULA - CAMPUS I)	R\$51.45	29/08/2003
10391	CARTEIRA UNIVERSITÁRIA CARTEIRA UNIVERSITÁRIA CONFECCIONADA EM MADEIRA DE EUCALIPTO GRANDIS MACIÇO COM BRAÇO EM MADEIRA 20MM, PÉS 4,5 X 2,5 E GRADE INFERIOR PAR...	UFVJM (SALAS DE AULA - BLOCO III - CAMPUS II)	R\$51.45	29/08/2003
10392	CARTEIRA UNIVERSITÁRIA CARTEIRA UNIVERSITÁRIA CONFECCIONADA EM MADEIRA DE EUCALIPTO GRANDIS MACIÇO COM BRAÇO EM MADEIRA 20MM, PÉS 4,5 X 2,5 E GRADE INFERIOR PAR...	UFVJM (SALAS DE AULA - CAMPUS I)	R\$51.45	29/08/2003
10393	CARTEIRA UNIVERSITÁRIA CARTEIRA UNIVERSITÁRIA CONFECCIONADA EM MADEIRA DE EUCALIPTO GRANDIS MACIÇO COM BRAÇO EM MADEIRA 20MM, PÉS 4,5 X 2,5 E GRADE INFERIOR PAR...	UFVJM (SALAS DE AULA - BLOCO III - CAMPUS II)	R\$51.45	29/08/2003
10394	CARTEIRA UNIVERSITÁRIA CARTEIRA UNIVERSITÁRIA CONFECCIONADA EM MADEIRA DE EUCALIPTO GRANDIS MACIÇO COM BRAÇO EM MADEIRA 20MM, PÉS 4,5 X 2,5 E GRADE INFERIOR PAR...	UFVJM (SALAS DE AULA - BLOCO III - CAMPUS II)	R\$51.45	29/08/2003
10395	CARTEIRA UNIVERSITÁRIA CARTEIRA UNIVERSITÁRIA CONFECCIONADA EM MADEIRA DE EUCALIPTO GRANDIS MACIÇO COM BRAÇO EM MADEIRA 20MM, PÉS 4,5 X 2,5 E GRADE INFERIOR PAR...	UFVJM (SALAS DE AULA - BLOCO III - CAMPUS II)	R\$51.45	29/08/2003
10396	CARTEIRA UNIVERSITÁRIA CARTEIRA UNIVERSITÁRIA CONFECCIONADA EM MADEIRA DE EUCALIPTO GRANDIS MACIÇO COM BRAÇO EM MADEIRA 20MM, PÉS 4,5 X 2,5 E GRADE INFERIOR PAR...	UFVJM (CAMPUS II JUSCELINO KUBITSCHKE)	R\$51.45	29/08/2003
10397	CARTEIRA UNIVERSITÁRIA CARTEIRA UNIVERSITÁRIA CONFECCIONADA EM MADEIRA DE EUCALIPTO GRANDIS MACIÇO COM BRAÇO EM MADEIRA 20MM, PÉS 4,5 X 2,5 E GRADE INFERIOR PAR...	UFVJM (CAMPUS II JUSCELINO KUBITSCHKE)	R\$51.45	29/08/2003
10398	CARTEIRA UNIVERSITÁRIA CARTEIRA UNIVERSITÁRIA	UFVJM (SALAS DE AULA - BLOCO III - CAMPUS II)	R\$51.45	29/08/2003

Relatório de todos os bens da UFVJM

Nº Bem	Descrição	Localização	Valor Aquisição	Data Aquisição
10398	CONFECCIONADA EM MADEIRA DE EUCALIPTO GRANDIS MACIÇO COM BRAÇO EM MADEIRA 20MM, PÉS 4,5 X 2,5 E GRADE INFERIOR PAR...	UFVJM (SALAS DE AULA - BLOCO III - CAMPUS II)	R\$51.45	29/08/2003
10399	CARTEIRA UNIVERSITÁRIA CARTEIRA UNIVERSITÁRIA CONFECCIONADA EM MADEIRA DE EUCALIPTO GRANDIS MACIÇO COM BRAÇO EM MADEIRA 20MM, PÉS 4,5 X 2,5 E GRADE INFERIOR PAR...	UFVJM (SALAS DE AULA - BLOCO III - CAMPUS II)	R\$51.45	29/08/2003
10400	CARTEIRA UNIVERSITÁRIA CARTEIRA UNIVERSITÁRIA CONFECCIONADA EM MADEIRA DE EUCALIPTO GRANDIS MACIÇO COM BRAÇO EM MADEIRA 20MM, PÉS 4,5 X 2,5 E GRADE INFERIOR PAR...	UFVJM (SALAS DE AULA - BLOCO III - CAMPUS II)	R\$51.45	29/08/2003
10401	FORNO DE MICROONDAS FORNO DE MICROONDAS COM CAPACIDADE PARA 38 LITROS - MARCA: BRASTEMP - MODELO: BMK38.	FCA (LAB. DE FERTILIDADE SOLO - AGRÁRIAS - CAMPUS II)	R\$849.90	29/10/2003
10402	FORNO DE MICROONDAS FORNO DE MICROONDAS COM CAPACIDADE PARA 38 LITROS - MARCA: BRASTEMP - MODELO: BMK38.	FCA (LAB. DE FITOPATOLOGIA -SALA 93 AGRÁRIAS -CAMPUS II)	R\$849.90	29/10/2003
10403	ESTUFA DE ESTERILIZAÇÃO E SECAGEM ESTUFA PARA ESTERILIZAÇÃO E SECAGEM - MEDINDO: 45 X 40 X 45CM - POTÊNCIA: 1.000W - CAPACIDADE: 81 LITROS - VOLTAGEM: 110V- MAR...	PROAD (SALA DE GUARDA ROTATIVA C/II)	R\$648.00	23/10/2003
10404	ESTUFA DE ESTERILIZAÇÃO E SECAGEM ESTUFA PARA ESTERILIZAÇÃO E SECAGEM - MEDINDO: 45 X 40 X 45CM - POTÊNCIA: 1.000W - CAPACIDADE: 81 LITROS - VOLTAGEM: 110V- MAR...	PROAD (SALA DE GUARDA ROTATIVA C/II)	R\$648.00	23/10/2003
10405	ESTUFA DE ESTERILIZAÇÃO E SECAGEM ESTUFA PARA ESTERILIZAÇÃO E SECAGEM - MEDINDO: 45 X 40 X 45CM - POTÊNCIA: 1.000W - CAPACIDADE: 81 LITROS - VOLTAGEM: 110V- MAR...	PROAD (SALA DE GUARDA ROTATIVA C/II)	R\$648.00	23/10/2003
10406	ESTUFA DE ESTERILIZAÇÃO E SECAGEM ESTUFA PARA ESTERILIZAÇÃO E SECAGEM - MEDINDO: 45 X 40 X 45CM - POTÊNCIA: 1.000W - CAPACIDADE: 81 LITROS - VOLTAGEM: 110V- MAR...	UFVJM (ADMINISTRATIVO II - CAMPUS II)	R\$648.00	23/10/2003
10407	PIPETA DIGITAL PIPETA DIGITAL AUTOMÁTICA COM VOLUME REGULÁVEL DE 100 A 1000 MCL - MARCA: SMARTLY.	UFVJM (CAMPUS II JUSCELINO KUBITSCHKE)	R\$315.00	23/10/2003
10408	PIPETA DIGITAL PIPETA DIGITAL AUTOMÁTICA COM VOLUME REGULÁVEL DE	UFVJM (CAMPUS II JUSCELINO KUBITSCHKE)	R\$315.00	23/10/2003

Relatório de todos os bens da UFVJM

Nº Bem	Descrição	Localização	Valor Aquisição	Data Aquisição
10408	100 A 1000 MCL - MARCA: SMARTLY.	UFVJM (CAMPUS II JUSCELINO KUBITSCHKEK)	R\$315.00	23/10/2003
10409	PIPETA DIGITAL PIPETA DIGITAL AUTOMÁTICA COM VOLUME REGULÁVEL DE 50 A 200MCL - MARCA: SMARTLY.	UFVJM (CAMPUS II JUSCELINO KUBITSCHKEK)	R\$315.00	23/10/2003
10410	PIPETA DIGITAL PIPETA DIGITAL AUTOMÁTICA COM VOLUME REGULÁVEL DE 50 A 200MCL - MARCA: SMARTLY.	UFVJM (CAMPUS II JUSCELINO KUBITSCHKEK)	R\$315.00	23/10/2003
10411	PIPETA DIGITAL PIPETA DIGITAL AUTOMÁTICA COM VOLUME REGULÁVEL DE 20 A 100MCL - MARCA: SMARTLY.	UFVJM (CAMPUS II JUSCELINO KUBITSCHKEK)	R\$315.00	23/10/2003
10412	PIPETA DIGITAL PIPETA DIGITAL AUTOMÁTICA COM VOLUME REGULÁVEL DE 20 A 100MCL - MARCA: SMARTLY.	UFVJM (CAMPUS II JUSCELINO KUBITSCHKEK)	R\$315.00	23/10/2003
10413	PIPETA DIGITAL PIPETA DIGITAL AUTOMÁTICA COM VOLUME REGULÁVEL DE 5 A 20MCL - MARCA: SMARTLY.	UFVJM (CAMPUS II JUSCELINO KUBITSCHKEK)	R\$315.00	23/10/2003
10414	PIPETA MOTORIZADA PIPETA MOTORIZADA, TIPO AID, COM VOLUME DE 1 A 100ML - MARCA: HTL.	UFVJM (CAMPUS II JUSCELINO KUBITSCHKEK)	R\$1022.00	23/10/2003
10415	ESTANTE DE AÇO ESTANTE CONFECCIONADA EM AÇO, CHAPA 22, COM 06 PRATELEIRAS PARA REVISTAS E MEDINDO: 2,00 X 1,00 X 0,30 - MARCA: BRASGAL.	PROAD ((DIRET. PATRIMÔNIO E MATERIAIS - DPM/PROAD))	R\$106.00	23/10/2003
10416	ESTANTE DE AÇO ESTANTE CONFECCIONADA EM AÇO, CHAPA 22, COM 06 PRATELEIRAS PARA REVISTAS E MEDINDO: 2,00 X 1,00 X 0,30 - MARCA: BRASGAL.	PROAD ((DIRET. PATRIMÔNIO E MATERIAIS - DPM/PROAD))	R\$106.00	23/10/2003
10417	ESTANTE DE AÇO ESTANTE CONFECCIONADA EM AÇO, CHAPA 22, COM 06 PRATELEIRAS PARA REVISTAS E MEDINDO: 2,00 X 1,00 X 0,30 - MARCA: BRASGAL.	PROAD ((DIRET. PATRIMÔNIO E MATERIAIS - DPM/PROAD))	R\$106.00	23/10/2003
10418	ESTANTE DE AÇO ESTANTE CONFECCIONADA EM AÇO, CHAPA 22, COM 06 PRATELEIRAS PARA REVISTAS E MEDINDO: 2,00 X 1,00 X 0,30 - MARCA: BRASGAL.	FCA (LAB. DE FISIOLOGIA -SL 92-AGRÁRIAS - CAMPUS II)	R\$106.00	23/10/2003
10419	ESTANTE DE AÇO ESTANTE CONFECCIONADA EM AÇO, CHAPA 22, COM 06 PRATELEIRAS PARA REVISTAS E MEDINDO: 2,00 X 1,00 X 0,30 - MARCA: BRASGAL.	PROAD ((DIRET. PATRIMÔNIO E MATERIAIS - DPM/PROAD))	R\$106.00	23/10/2003
10420	ESTANTE DE AÇO ESTANTE CONFECCIONADA EM AÇO, CHAPA 22, COM 06 PRATELEIRAS PARA	PROAD ((DIRET. PATRIMÔNIO E MATERIAIS - DPM/PROAD))	R\$106.00	23/10/2003

Relatório de todos os bens da UFVJM

Nº Bem	Descrição	Localização	Valor Aquisição	Data Aquisição
10420	REVISTAS E MEDINDO: 2,00 X 1,00 X 0,30 - MARCA: BRASGAL.	PROAD ((DIRET. PATRIMÔNIO E MATERIAIS - DPM/PROAD))	R\$106.00	23/10/2003
10421	ESTANTE DE AÇO Estante confeccionada em aço, chapa 22, com 06 prateleiras para revistas e medindo: 2,00 X 1,00 X 0,30 - MARCA: BRASGAL.	PROAD ((DIRET. PATRIMÔNIO E MATERIAIS - DPM/PROAD))	R\$106.00	23/10/2003
10422	ESTANTE DE AÇO Estante confeccionada em aço, chapa 22, com 06 prateleiras para revistas e medindo: 2,00 X 1,00 X 0,30 - MARCA: BRASGAL.	PROAD ((DIRET. PATRIMÔNIO E MATERIAIS - DPM/PROAD))	R\$106.00	23/10/2003
10423	ESTANTE DE AÇO Estante confeccionada em aço, chapa 22, com 06 prateleiras para revistas e medindo: 2,00 X 1,00 X 0,30 - MARCA: BRASGAL.	PROAD ((DIRET. PATRIMÔNIO E MATERIAIS - DPM/PROAD))	R\$106.00	23/10/2003
10424	ESTANTE DE AÇO Estante confeccionada em aço, chapa 22, com 06 prateleiras para revistas e medindo: 2,00 X 1,00 X 0,30 - MARCA: BRASGAL.	FLO ((LABORATÓRIO DE CONTROLE BIOLÓGICO/FLO))	R\$106.00	23/10/2003
10425	ARQUIVO DE AÇO COM 04 gavetas arquivo em aço com 04 gavetas de 60cm de profundidade - MARCA: GGL.	FCA (LAB. DE FERTILIDADE SOLO - AGRÁRIAS - CAMPUS II)	R\$143.97	23/10/2003
10426	ARQUIVO DE AÇO COM 04 gavetas arquivo em aço com 04 gavetas de 60cm de profundidade - MARCA: GGL.	FCA (LAB. DE FISILOGIA -SL 92- AGRÁRIAS - CAMPUS II)	R\$143.97	23/10/2003
10427	ARQUIVO DE AÇO COM 04 gavetas arquivo em aço com 04 gavetas de 60cm de profundidade - MARCA: GGL.	FCBS (LAB. DE AQUICULTURA E ECOL. AQUÁTICA - BL1 - C II)	R\$143.97	23/10/2003
10428	ARQUIVO DE AÇO COM 04 gavetas arquivo em aço com 04 gavetas de 60cm de profundidade - MARCA: GGL.	FCA (LAB. DE ENTOMOLOGIA - AGRÁRIAS - CAMPUS II)	R\$143.97	23/10/2003
10429	ARQUIVO DE AÇO COM 04 gavetas arquivo em aço com 04 gavetas de 60cm de profundidade - MARCA: GGL.	FCA (LAB. DE MICROBIOLOGIA SOLO - AGRÁRIAS - CAMPUS II)	R\$143.97	23/10/2003
10430	ARQUIVO DE AÇO COM 04 gavetas arquivo em aço com 04 gavetas de 60cm de profundidade - MARCA: GGL.	FCBS (FARMÁCIA BÁSICA - CAMPUS II)	R\$143.97	23/10/2003
10431	ARQUIVO DE AÇO COM 04 gavetas arquivo em aço com 04 gavetas de 60cm de profundidade - MARCA: GGL.	FIT ((PRÉDIO FISIOTERAPIA - CAMPUS JK))	R\$143.97	23/10/2003
10432	ARQUIVO DE AÇO COM 04 gavetas arquivo em aço	FEM PATRIMONIAL ((FAZENDA EXPERIMENTAL DO MOURA -	R\$143.97	23/10/2003

Relatório de todos os bens da UFVJM

Nº Bem	Descrição	Localização	Valor Aquisição	Data Aquisição
10432	COM 04 GAVETAS DE 60CM DE PROFUNDIDADE - MARCA: GGL.	CURVELO/MG))	R\$143.97	23/10/2003
10433	ARQUIVO DE AÇO COM 04 GAVETAS ARQUIVO EM AÇO COM 04 GAVETAS DE 60CM DE PROFUNDIDADE - MARCA: GGL.	FEM PATRIMONIAL ((FAZENDA EXPERIMENTAL DO MOURA - CURVELO/MG))	R\$143.97	23/10/2003
10434	ARQUIVO DE AÇO COM 04 GAVETAS ARQUIVO EM AÇO COM 04 GAVETAS DE 60CM DE PROFUNDIDADE - MARCA: GGL.	DEPE ((DEPE - SANTA CASA))	R\$143.97	23/10/2003
10435	ARQUIVO DE AÇO COM 04 GAVETAS ARQUIVO EM AÇO COM 04 GAVETAS DE 60CM DE PROFUNDIDADE - MARCA: GGL.	FCBS (LAB. DE ELETROTHERAPIA E E PNEUMOLOGIA - FISIO -CII)	R\$143.97	23/10/2003
10436	ARQUIVO DE AÇO COM 04 GAVETAS ARQUIVO EM AÇO COM 04 GAVETAS DE 60CM DE PROFUNDIDADE - MARCA: GGL.	FCBS (LAB. DE IMUNOLOGIA - AN. CLÍNICAS - CAMPUS II)	R\$143.97	23/10/2003
10437	ARQUIVO DE AÇO COM 04 GAVETAS ARQUIVO EM AÇO COM 04 GAVETAS DE 60CM DE PROFUNDIDADE - MARCA: GGL.	FEM PATRIMONIAL ((FAZENDA EXPERIMENTAL DO MOURA - CURVELO/MG))	R\$143.97	23/10/2003
10438	ARQUIVO DE AÇO COM 04 GAVETAS ARQUIVO EM AÇO COM 04 GAVETAS DE 60CM DE PROFUNDIDADE - MARCA: GGL.	FCBS (LAB. DE BIOL. MOLEC. E BIOTECNOLOGIA -F.I.- CII)	R\$143.97	23/10/2003
10439	ARQUIVO DE AÇO COM 04 GAVETAS ARQUIVO EM AÇO COM 04 GAVETAS DE 60CM DE PROFUNDIDADE - MARCA: GGL.	PROGRAD ((DIVISÃO DE DIPLOMAS))	R\$143.97	23/10/2003
10440	ARQUIVO DE AÇO COM 04 GAVETAS ARQUIVO EM AÇO COM 04 GAVETAS DE 60CM DE PROFUNDIDADE - MARCA: GGL.	FCBS (SALA 179 - FARMÁCIA BÁSICA - CAMPUS II)	R\$143.97	23/10/2003
10441	ARQUIVO DE AÇO COM 04 GAVETAS ARQUIVO EM AÇO COM 04 GAVETAS DE 60CM DE PROFUNDIDADE - MARCA: GGL.	PRPPG ((DIREÇÃO DE PESQUISA E PÓS - GRADUAÇÃO / PRPPG))	R\$143.97	23/10/2003
10442	ARQUIVO DE AÇO COM 04 GAVETAS ARQUIVO EM AÇO COM 04 GAVETAS DE 60CM DE PROFUNDIDADE - MARCA: GGL.	PROGRAD ((DIVISÃO DE DIPLOMAS))	R\$143.97	23/10/2003
10443	ARQUIVO DE AÇO COM 04 GAVETAS ARQUIVO EM AÇO COM 04 GAVETAS DE 60CM DE PROFUNDIDADE - MARCA: GGL.	FCA (LAB. DE NUTRIÇÃO ANIMAL - AGRÁRIAS - CAMPUS II)	R\$143.97	23/10/2003
10444	ARQUIVO DE AÇO COM 04 GAVETAS ARQUIVO EM AÇO COM 04 GAVETAS DE 60CM DE PROFUNDIDADE - MARCA: GGL.	FCA (SALA DOS PROFESSORES - MESTRADO PROD.VEGETAL -CII)	R\$143.97	23/10/2003
10445	ARQUIVO DE AÇO COM 04 GAVETAS ARQUIVO EM AÇO COM 04 GAVETAS DE 60CM DE PROFUNDIDADE - MARCA: GGL.	FCA (LAB. DE FITOPATOLOGIA -SALA 93 AGRÁRIAS -CAMPUS II)	R\$143.97	23/10/2003

Relatório de todos os bens da UFVJM

Nº Bem	Descrição	Localização	Valor Aquisição	Data Aquisição
10446	ARQUIVO DE AÇO COM 04 GAVETAS ARQUIVO EM AÇO COM 04 GAVETAS DE 60CM DE PROFUNDIDADE - MARCA: GGL.	FCA (SALA DOS PROFESSORES - MESTRADO PROD.VEGETAL -CII)	R\$143.97	23/10/2003
10447	ARQUIVO DE AÇO COM 04 GAVETAS ARQUIVO EM AÇO COM 04 GAVETAS DE 60CM DE PROFUNDIDADE - MARCA: GGL.	PROGRAD ((DIVISÃO DE DIPLOMAS))	R\$143.97	23/10/2003
10448	ARQUIVO DE AÇO COM 04 GAVETAS ARQUIVO EM AÇO COM 04 GAVETAS DE 60CM DE PROFUNDIDADE - MARCA: GGL.	FCBS (LAB. DE PARASITOLOGIA CLÍNICA AN. CLÍN. CAMPUS II)	R\$143.97	23/10/2003
10449	ARQUIVO DE AÇO COM 04 GAVETAS ARQUIVO EM AÇO COM 04 GAVETAS DE 60CM DE PROFUNDIDADE - MARCA: GGL.	PROGRAD ((DIVISÃO DE DIPLOMAS))	R\$143.97	23/10/2003
10450	ARQUIVO DE AÇO COM 04 GAVETAS ARQUIVO EM AÇO COM 04 GAVETAS DE 60CM DE PROFUNDIDADE - MARCA: GGL.	FCBS (SECRETARIA FCA / FCBS - ADM I - CAMPUS II)	R\$143.97	23/10/2003
10451	ARQUIVO DE AÇO COM 04 GAVETAS ARQUIVO EM AÇO COM 04 GAVETAS DE 60CM DE PROFUNDIDADE - MARCA: GGL.	FCBS (SALA DO DIRETOR DA SAÚDE - ADM I - CAMPUS II)	R\$143.97	23/10/2003
10452	ARQUIVO DE AÇO COM 04 GAVETAS ARQUIVO EM AÇO COM 04 GAVETAS DE 60CM DE PROFUNDIDADE - MARCA: GGL.	FCBS (SECRETARIA FCA / FCBS - ADM I - CAMPUS II)	R\$143.97	23/10/2003
10453	ARQUIVO DE AÇO COM 04 GAVETAS ARQUIVO EM AÇO COM 04 GAVETAS DE 60CM DE PROFUNDIDADE - MARCA: GGL.	FCBS (COORDENAÇÃO DO CURSO DE FISIOTERAPIA)	R\$143.97	23/10/2003
10454	ARQUIVO DE AÇO COM 04 GAVETAS ARQUIVO EM AÇO COM 04 GAVETAS DE 60CM DE PROFUNDIDADE - MARCA: GGL.	UFVJM (ADMINISTRATIVO I - CAMPUS II)	R\$143.97	23/10/2003
10455	ARQUIVO DE AÇO COM 04 GAVETAS ARQUIVO EM AÇO COM 04 GAVETAS DE 60CM DE PROFUNDIDADE - MARCA: GGL.	PROGRAD ((DIVISÃO DE DIPLOMAS))	R\$143.97	23/10/2003
10456	ARQUIVO DE AÇO COM 04 GAVETAS ARQUIVO EM AÇO COM 04 GAVETAS DE 60CM DE PROFUNDIDADE - MARCA: GGL.	FCA (CURSO ENGENHARIA FLORESTAL - ADM I - CAMPUS II)	R\$143.97	23/10/2003
10457	ARQUIVO DE AÇO COM 04 GAVETAS ARQUIVO EM AÇO COM 04 GAVETAS DE 60CM DE PROFUNDIDADE - MARCA: GGL.	FCBS (AMBULATÓRIO - AN. CLÍNICA - CAMPUS II)	R\$143.97	23/10/2003
10458	ARQUIVO DE AÇO COM 04 GAVETAS ARQUIVO EM AÇO COM 04 GAVETAS DE 60CM DE PROFUNDIDADE - MARCA: GGL.	FCBS (LAB. DE ANAL. BIOQUÍMICAS E TOXICOL. SL152 -AC-CII)	R\$143.97	23/10/2003
10459	ARQUIVO DE AÇO COM 04 GAVETAS ARQUIVO EM AÇO COM 04 GAVETAS DE 60CM	PROAD ((Campus Mucuri - Transferência Provisoria))	R\$143.97	23/10/2003

Relatório de todos os bens da UFVJM

Nº Bem	Descrição	Localização	Valor Aquisição	Data Aquisição
10459	DE PROFUNDIDADE - MARCA: GGL.	PROAD ((Campus Mucuri - Transferência Provisoria))	R\$143.97	23/10/2003
10460	ARQUIVO DE AÇO COM 04 GAVETAS ARQUIVO EM AÇO COM 04 GAVETAS DE 60CM DE PROFUNDIDADE - MARCA: GGL.	FCBS (SALA DOS PROFESSORES - F. INDUSTRIAL - CAMPUS II)	R\$143.97	23/10/2003
10461	ARQUIVO DE AÇO COM 04 GAVETAS ARQUIVO EM AÇO COM 04 GAVETAS DE 60CM DE PROFUNDIDADE - MARCA: GGL.	FCBS (SALA DOS PROFESSORES - F. INDUSTRIAL - CAMPUS II)	R\$143.97	23/10/2003
10462	ARQUIVO DE AÇO COM 04 GAVETAS ARQUIVO EM AÇO COM 04 GAVETAS DE 60CM DE PROFUNDIDADE - MARCA: GGL.	FCBS (OPERAÇÕES UNITÁRIAS - F. INDUSTRIAL - CAMPUS II)	R\$143.97	23/10/2003
10463	ARQUIVO DE AÇO COM 04 GAVETAS ARQUIVO EM AÇO COM 04 GAVETAS DE 60CM DE PROFUNDIDADE - MARCA: GGL.	DEAD ((GABINETE KYRLEYS - DEAD))	R\$143.97	23/10/2003
10464	ARQUIVO DE AÇO COM 04 GAVETAS ARQUIVO EM AÇO COM 04 GAVETAS DE 60CM DE PROFUNDIDADE - MARCA: GGL.	SUB (BIBLIOTECA - CAMPUS II)	R\$143.97	23/10/2003
10465	ARQUIVO DE AÇO COM 04 GAVETAS ARQUIVO EM AÇO COM 04 GAVETAS DE 60CM DE PROFUNDIDADE - MARCA: GGL.	UFVJM (SALAS DE AULA - BLOCO III - CAMPUS II)	R\$143.97	23/10/2003
10466	ARQUIVO DE AÇO COM 04 GAVETAS ARQUIVO EM AÇO COM 04 GAVETAS DE 60CM DE PROFUNDIDADE - MARCA: GGL.	PROGRAD ((DIVISÃO DE APOIO PEDAGÓGICO - PROGRAD))	R\$143.97	23/10/2003
10467	ARQUIVO DE AÇO COM 04 GAVETAS ARQUIVO EM AÇO COM 04 GAVETAS DE 60CM DE PROFUNDIDADE - MARCA: GGL.	FCBS (LAB. DE BIOL. MOLEC. E BIOTECNOLOGIA -F.I.- CII)	R\$143.97	23/10/2003
10468	ARQUIVO DE AÇO COM 04 GAVETAS ARQUIVO EM AÇO COM 04 GAVETAS DE 60CM DE PROFUNDIDADE - MARCA: GGL.	FCA (SALA DOS PROFESSORES - MESTRADO PROD.VEGETAL -CII)	R\$143.97	23/10/2003
10469	QUADRO NEGRO LOUSA/QUADRO NEGRO/VERDE COM MOLDURA EM EUCALIPTO - MEDINDO: 2,90 X 1,32MTS.	FIH ((LAPEHIS - FIH/CAMPUS JK))	R\$149.90	29/08/2003
10470	QUADRO NEGRO LOUSA/QUADRO NEGRO/VERDE COM MOLDURA EM EUCALIPTO - MEDINDO: 2,90 X 1,32MTS.	ENF ((GABINETE 14 - ENFERMAGEM))	R\$149.90	29/08/2003
10471	QUADRO NEGRO LOUSA/QUADRO NEGRO/VERDE COM MOLDURA EM EUCALIPTO - MEDINDO: 2,90 X 1,32MTS.	ICT ((PRÉDIO ENG. ALIMENTOS - ICT))	R\$149.90	29/08/2003
10472	QUADRO NEGRO LOUSA/QUADRO NEGRO/VERDE COM MOLDURA EM EUCALIPTO - MEDINDO: 2,90 X 1,32MTS.	UFVJM (ADMINISTRATIVO II - CAMPUS II)	R\$149.90	29/08/2003
10473	QUADRO NEGRO LOUSA/QUADRO	UFVJM (ADMINISTRATIVO II - CAMPUS II)	R\$149.90	29/08/2003

Relatório de todos os bens da UFVJM

Nº Bem	Descrição	Localização	Valor Aquisição	Data Aquisição
10473	NEGRO/VERDE COM MOLDURA EM EUCALIPTO - MEDINDO: 2,90 X 1,32MTS.	UFVJM (ADMINISTRATIVO II - CAMPUS II)	R\$149.90	29/08/2003
10475	QUADRO NEGRO LOUSA/QUADRO NEGRO/VERDE COM MOLDURA EM EUCALIPTO - MEDINDO: 2,90 X 1,32MTS.	PROGRAD ((DIVISÃO DE MATRICULA E ACOMPANHAMENTO ACADÊMICO))	R\$149.90	29/08/2003
10476	QUADRO NEGRO LOUSA/QUADRO NEGRO/VERDE COM MOLDURA EM EUCALIPTO - MEDINDO: 2,90 X 1,32MTS.	UFVJM (ADMINISTRATIVO II - CAMPUS II)	R\$149.90	29/08/2003
10477	QUADRO NEGRO LOUSA/QUADRO NEGRO/VERDE COM MOLDURA EM EUCALIPTO - MEDINDO: 2,90 X 1,32MTS.	UFVJM (ADMINISTRATIVO II - CAMPUS II)	R\$149.90	29/08/2003
10478	QUADRO NEGRO LOUSA/QUADRO NEGRO/VERDE COM MOLDURA EM EUCALIPTO - MEDINDO: 2,90 X 1,32MTS.	UFVJM (ADMINISTRATIVO II - CAMPUS II)	R\$149.90	29/08/2003
10479	QUADRO NEGRO LOUSA/QUADRO NEGRO/VERDE COM MOLDURA EM EUCALIPTO - MEDINDO: 2,90 X 1,32MTS.	JANAÚBA (DAOP)	R\$149.90	29/08/2003
10480	QUADRO NEGRO LOUSA/QUADRO NEGRO/VERDE COM MOLDURA EM EUCALIPTO - MEDINDO: 2,90 X 1,32MTS.	JANAÚBA (SALA DE AULA 3º ANDAR)	R\$149.90	29/08/2003
10481	QUADRO NEGRO LOUSA/QUADRO NEGRO/VERDE COM MOLDURA EM EUCALIPTO - MEDINDO: 2,90 X 1,32MTS.	NUGEO ((LAB. MINEROLOGIA - NUGEO))	R\$149.90	29/08/2003
10482	QUADRO NEGRO LOUSA/QUADRO NEGRO/VERDE COM MOLDURA EM EUCALIPTO - MEDINDO: 2,90 X 1,32MTS.	FACET ((SALA 30 BLOCO 5 / DEPARTAMENTO DE MATEMÁTICA))	R\$149.90	29/08/2003
10483	QUADRO NEGRO LOUSA/QUADRO NEGRO/VERDE COM MOLDURA EM EUCALIPTO - MEDINDO: 2,90 X 1,32MTS.	UFVJM (ADMINISTRATIVO II - CAMPUS II)	R\$149.90	29/08/2003
10484	QUADRO NEGRO LOUSA/QUADRO NEGRO/VERDE COM MOLDURA EM EUCALIPTO - MEDINDO: 2,90 X 1,32MTS.	ICT ((INSTITUTO DE CIÊNCIA E TECNOLOGIA - CAMPUS JK))	R\$149.90	29/08/2003
10486	QUADRO NEGRO LOUSA/QUADRO NEGRO/VERDE COM MOLDURA EM EUCALIPTO - MEDINDO: 2,90 X 1,32MTS.	FCA (LAB. DE SEMENTES - SL102-AGRÁRIAS - CAMPUS II)	R\$149.90	29/08/2003
10487	QUADRO NEGRO LOUSA/QUADRO NEGRO/VERDE COM MOLDURA EM EUCALIPTO - MEDINDO: 2,90 X 1,32MTS.	FEM PATRIMONIAL ((FAZENDA EXPERIMENTAL DO MOURA - CURVELO/MG))	R\$149.90	29/08/2003
10488	QUADRO NEGRO LOUSA/QUADRO NEGRO/VERDE COM MOLDURA EM EUCALIPTO - MEDINDO: 2,90 X 1,32MTS.	UFVJM (ADMINISTRATIVO II - CAMPUS II)	R\$149.90	29/08/2003

Relatório de todos os bens da UFVJM

Nº Bem	Descrição	Localização	Valor Aquisição	Data Aquisição
10489	QUADRO NEGRO LOUSA/QUADRO NEGRO/VERDE COM MOLDURA EM EUCALIPTO - MEDINDO: 2,90 X 1,32MTS.	UFVJM (ADMINISTRATIVO II - CAMPUS II)	R\$149.90	29/08/2003
10490	QUADRO NEGRO LOUSA/QUADRO NEGRO/VERDE COM MOLDURA EM EUCALIPTO - MEDINDO: 2,90 X 1,32MTS.	NUT ((GABINETE E LABORATÓRIO DE NDCA - SALA 01/NUT))	R\$149.90	29/08/2003
10491	QUADRO NEGRO LOUSA/QUADRO NEGRO/VERDE COM MOLDURA EM EUCALIPTO - MEDINDO: 2,90 X 1,32MTS.	UFVJM (ADMINISTRATIVO II - CAMPUS II)	R\$149.90	29/08/2003
10492	QUADRO NEGRO LOUSA/QUADRO NEGRO/VERDE COM MOLDURA EM EUCALIPTO - MEDINDO: 2,90 X 1,32MTS.	UFVJM (ADMINISTRATIVO II - CAMPUS II)	R\$149.90	29/08/2003
10493	QUADRO NEGRO LOUSA/QUADRO NEGRO/VERDE COM MOLDURA EM EUCALIPTO - MEDINDO: 2,90 X 1,32MTS.	UFVJM (ADMINISTRATIVO II - CAMPUS II)	R\$149.90	29/08/2003
10494	QUADRO NEGRO LOUSA/QUADRO NEGRO/VERDE COM MOLDURA EM EUCALIPTO - MEDINDO: 2,90 X 1,32MTS.	UFVJM (ADMINISTRATIVO II - CAMPUS II)	R\$149.90	29/08/2003
10495	QUADRO NEGRO LOUSA/QUADRO NEGRO/VERDE COM MOLDURA EM EUCALIPTO - MEDINDO: 2,90 X 1,32MTS.	UFVJM (ADMINISTRATIVO II - CAMPUS II)	R\$149.90	29/08/2003
10496	QUADRO NEGRO LOUSA/QUADRO NEGRO/VERDE COM MOLDURA EM EUCALIPTO - MEDINDO: 2,90 X 1,32MTS.	UFVJM (ADMINISTRATIVO II - CAMPUS II)	R\$149.90	29/08/2003
10497	QUADRO NEGRO LOUSA/QUADRO NEGRO/VERDE COM MOLDURA EM EUCALIPTO - MEDINDO: 2,90 X 1,32MTS.	UFVJM (ADMINISTRATIVO II - CAMPUS II)	R\$149.90	29/08/2003
10498	QUADRO NEGRO LOUSA/QUADRO NEGRO/VERDE COM MOLDURA EM EUCALIPTO - MEDINDO: 2,90 X 1,32MTS.	ICT (PRÉDIO NOVO DO ICT)	R\$149.90	29/08/2003
10499	QUADRO NEGRO LOUSA/QUADRO NEGRO/VERDE COM MOLDURA EM EUCALIPTO - MEDINDO: 2,90 X 1,32MTS.	ICT (PRÉDIO NOVO DO ICT)	R\$149.90	29/08/2003
10500	QUADRO NEGRO LOUSA/QUADRO NEGRO/VERDE COM MOLDURA EM EUCALIPTO - MEDINDO: 2,90 X 1,32MTS.	ICT (PRÉDIO NOVO DO ICT)	R\$149.90	29/08/2003
10501	QUADRO NEGRO LOUSA/QUADRO NEGRO/VERDE COM MOLDURA EM EUCALIPTO - MEDINDO: 2,90 X 1,32MTS.	ICT (PRÉDIO NOVO DO ICT)	R\$149.90	29/08/2003
10502	QUADRO NEGRO LOUSA/QUADRO NEGRO/VERDE COM	UFVJM (ADMINISTRATIVO II - CAMPUS II)	R\$149.90	29/08/2003

Relatório de todos os bens da UFVJM

Nº Bem	Descrição	Localização	Valor Aquisição	Data Aquisição
10502	MOLDURA EM EUCALIPTO - MEDINDO: 2,90 X 1,32MTS.	UFVJM (ADMINISTRATIVO II - CAMPUS II)	R\$149.90	29/08/2003
10503	QUADRO NEGRO LOUSA/QUADRO NEGRO/VERDE COM MOLDURA EM EUCALIPTO - MEDINDO: 2,90 X 1,32MTS.	UFVJM (ADMINISTRATIVO II - CAMPUS II)	R\$149.90	29/08/2003
10505	QUADRO NEGRO LOUSA/QUADRO NEGRO/VERDE COM MOLDURA EM EUCALIPTO - MEDINDO: 2,90 X 1,32MTS.	JANAÚBA (LABORATÓRIO DE FÍSICA)	R\$149.90	29/08/2003
10506	QUADRO NEGRO LOUSA/QUADRO NEGRO/VERDE COM MOLDURA EM EUCALIPTO - MEDINDO: 2,90 X 1,32MTS.	FEM PATRIMONIAL ((FAZENDA EXPERIMENTAL DO MOURA - CURVELO/MG))	R\$149.90	29/08/2003
10507	QUADRO NEGRO LOUSA/QUADRO NEGRO/VERDE COM MOLDURA EM EUCALIPTO - MEDINDO: 2,90 X 1,32MTS.	JANAÚBA (DAOP)	R\$149.90	29/08/2003
10508	QUADRO NEGRO LOUSA/QUADRO NEGRO/VERDE COM MOLDURA EM EUCALIPTO - MEDINDO: 2,90 X 1,32MTS.	FEM PATRIMONIAL ((FAZENDA EXPERIMENTAL DO MOURA - CURVELO/MG))	R\$149.90	29/08/2003
10509	QUADRO NEGRO LOUSA/QUADRO NEGRO/VERDE COM MOLDURA EM EUCALIPTO - MEDINDO: 2,90 X 1,32MTS.	JANAÚBA (DAOP)	R\$149.90	29/08/2003
10510	QUADRO NEGRO LOUSA/QUADRO NEGRO/VERDE COM MOLDURA EM EUCALIPTO - MEDINDO: 2,90 X 1,32MTS.	JANAÚBA (DAOP)	R\$149.90	29/08/2003
10511	QUADRO NEGRO LOUSA/QUADRO NEGRO/VERDE COM MOLDURA EM EUCALIPTO - MEDINDO: 2,90 X 1,32MTS.	JANAÚBA (DAOP)	R\$149.90	29/08/2003
10512	QUADRO NEGRO LOUSA/QUADRO NEGRO/VERDE COM MOLDURA EM EUCALIPTO - MEDINDO: 2,90 X 1,32MTS.	JANAÚBA ((DIREÇÃO))	R\$149.90	29/08/2003
10513	QUADRO NEGRO LOUSA/QUADRO NEGRO/VERDE COM MOLDURA EM EUCALIPTO - MEDINDO: 2,90 X 1,32MTS.	JANAÚBA (SALA DE AULA 3º ANDAR)	R\$149.90	29/08/2003
10514	QUADRO NEGRO LOUSA/QUADRO NEGRO/VERDE COM MOLDURA EM EUCALIPTO - MEDINDO: 2,90 X 1,32MTS.	FCBS (HALL DE ENTRADA - ANÁLISES CLÍNICAS- CAMPUS II)	R\$149.90	29/08/2003
10515	QUADRO NEGRO LOUSA/QUADRO NEGRO/VERDE COM MOLDURA EM EUCALIPTO - MEDINDO: 2,90 X 1,32MTS.	FCBS (SALA DE AULA - FARMÁCIA INDÚSTRIA - CAMPUS II)	R\$149.90	29/08/2003
10516	QUADRO NEGRO LOUSA/QUADRO NEGRO/VERDE COM MOLDURA EM EUCALIPTO - MEDINDO: 2,90 X 1,32MTS.	FCBS (LAB. DE FARMACOTÉCNICA - FARMÁCIA INDÚSTRIA - C II)	R\$149.90	29/08/2003
10517	QUADRO NEGRO LOUSA/QUADRO	UFVJM (SALAS DE AULA - BLOCO III - CAMPUS II)	R\$149.90	29/08/2003

Relatório de todos os bens da UFVJM

Nº Bem	Descrição	Localização	Valor Aquisição	Data Aquisição
10517	NEGRO/VERDE COM MOLDURA EM EUCALIPTO - MEDINDO: 2,90 X 1,32MTS.	UFVJM (SALAS DE AULA - BLOCO III - CAMPUS II)	R\$149.90	29/08/2003
10518	QUADRO NEGRO LOUSA/QUADRO NEGRO/VERDE COM MOLDURA EM EUCALIPTO - MEDINDO: 2,90 X 1,32MTS.	UNAÍ (UNAI)	R\$149.90	29/08/2003
10519	QUADRO NEGRO LOUSA/QUADRO NEGRO/VERDE COM MOLDURA EM EUCALIPTO - MEDINDO: 2,90 X 1,32MTS.	UFVJM (CAMPUS II JUSCELINO KUBITSCHKE)	R\$149.90	29/08/2003
10520	QUADRO NEGRO LOUSA/QUADRO NEGRO/VERDE COM MOLDURA EM EUCALIPTO - MEDINDO: 2,90 X 1,32MTS.	FCBS (LAB. DE COSMETOLOGIA - FARM. INDÚSTRIA - CAMPUS II)	R\$149.90	29/08/2003
10521	QUADRO NEGRO LOUSA/QUADRO NEGRO/VERDE COM MOLDURA EM EUCALIPTO - MEDINDO: 2,90 X 1,32MTS.	FCBS (HALL DE ENTRADA - FARMÁCIA INDUSTRIAL - CAMPUS II)	R\$149.90	29/08/2003
10522	QUADRO NEGRO LOUSA/QUADRO NEGRO/VERDE COM MOLDURA EM EUCALIPTO - MEDINDO: 2,90 X 1,32MTS.	FCBS/DCBIO ((SALA 136 e 145 - AUDITÓRIOS FCBS/DCBIO))	R\$149.90	29/08/2003
10523	QUADRO NEGRO LOUSA/QUADRO NEGRO/VERDE COM MOLDURA EM EUCALIPTO - MEDINDO: 2,90 X 1,32MTS.	FCBS/DCBIO ((SALA 136 e 145 - AUDITÓRIOS FCBS/DCBIO))	R\$149.90	29/08/2003
10524	QUADRO NEGRO LOUSA/QUADRO NEGRO/VERDE COM MOLDURA EM EUCALIPTO - MEDINDO: 2,90 X 1,32MTS.	FCBS/DCBIO ((SALA 136 e 145 - AUDITÓRIOS FCBS/DCBIO))	R\$149.90	29/08/2003
10525	QUADRO NEGRO LOUSA/QUADRO NEGRO/VERDE COM MOLDURA EM EUCALIPTO - MEDINDO: 2,90 X 1,32MTS.	PRPPG ((CIPQ - CAMPUS JK))	R\$149.90	29/08/2003
10526	QUADRO NEGRO LOUSA/QUADRO NEGRO/VERDE COM MOLDURA EM EUCALIPTO - MEDINDO: 2,90 X 1,32MTS.	PRPPG ((CIPQ - CAMPUS JK))	R\$149.90	29/08/2003
10527	QUADRO NEGRO LOUSA/QUADRO NEGRO/VERDE COM MOLDURA EM EUCALIPTO - MEDINDO: 2,90 X 1,32MTS.	JANAÚBA (LABORATÓRIO DE BIOLOGIA)	R\$149.90	29/08/2003
10528	QUADRO NEGRO LOUSA/QUADRO NEGRO/VERDE COM MOLDURA EM EUCALIPTO - MEDINDO: 2,90 X 1,32MTS.	JANAÚBA (LABORATÓRIO DE FÍSICA)	R\$149.90	29/08/2003
10529	QUADRO NEGRO LOUSA/QUADRO NEGRO/VERDE COM MOLDURA EM EUCALIPTO - MEDINDO: 2,90 X 1,32MTS.	DPM ((DEPÓSITO PATRIMÔNIO - PISCINA/EDF - DIP))	R\$149.90	29/08/2003
10530	QUADRO NEGRO LOUSA/QUADRO NEGRO/VERDE COM MOLDURA EM EUCALIPTO - MEDINDO: 2,90 X 1,32MTS.	DPM ((DEPÓSITO PATRIMÔNIO - PISCINA/EDF - DIP))	R\$149.90	29/08/2003

Relatório de todos os bens da UFVJM

Nº Bem	Descrição	Localização	Valor Aquisição	Data Aquisição
10531	QUADRO NEGRO LOUSA/QUADRO NEGRO/VERDE COM MOLDURA EM EUCALIPTO - MEDINDO: 2,90 X 1,32MTS.	FLO ((PRÉDIO ENGENHARIA FLORESTAL - CAMPUS JK))	R\$149.90	29/08/2003
10532	QUADRO NEGRO LOUSA/QUADRO NEGRO/VERDE COM MOLDURA EM EUCALIPTO - MEDINDO: 2,90 X 1,32MTS.	UNAÍ (CENTRAL DE ÁUDIO VÍDEO E FOTO-CAMPUS II)	R\$149.90	29/08/2003
10533	QUADRO NEGRO LOUSA/QUADRO NEGRO/VERDE COM MOLDURA EM EUCALIPTO - MEDINDO: 2,90 X 1,32MTS.	UNAÍ (UNAI)	R\$149.90	29/08/2003
10534	QUADRO NEGRO LOUSA/QUADRO NEGRO/VERDE COM MOLDURA EM EUCALIPTO - MEDINDO: 2,90 X 1,32MTS.	UNAÍ (UNAI)	R\$149.90	29/08/2003
10535	QUADRO NEGRO LOUSA/QUADRO NEGRO/VERDE COM MOLDURA EM EUCALIPTO - MEDINDO: 2,90 X 1,32MTS.	UFVJM (SALAS DE AULA - BLOCO I - CAMPUS II)	R\$149.90	29/08/2003
10536	QUADRO NEGRO LOUSA/QUADRO NEGRO/VERDE COM MOLDURA EM EUCALIPTO - MEDINDO: 2,90 X 1,32MTS.	FCA (CORREDOR - AGRÁRIAS - CAMPUS II)	R\$149.90	29/08/2003
10537	QUADRO NEGRO LOUSA/QUADRO NEGRO/VERDE COM MOLDURA EM EUCALIPTO - MEDINDO: 2,90 X 1,32MTS.	FCA (LAB. DE FÍSICA E CLASSIF. SOLO AGRÁRIAS CAMPUS II)	R\$149.90	29/08/2003
10538	QUADRO NEGRO LOUSA/QUADRO NEGRO/VERDE COM MOLDURA EM EUCALIPTO - MEDINDO: 2,90 X 1,32MTS.	FCA (LAB. DE NUTRIÇÃO ANIMAL - AGRÁRIAS - CAMPUS II)	R\$149.90	29/08/2003
10539	QUADRO NEGRO LOUSA/QUADRO NEGRO/VERDE COM MOLDURA EM EUCALIPTO - MEDINDO: 2,90 X 1,32MTS.	FCA (LAB. DE ENTOMOLOGIA - AGRÁRIAS - CAMPUS II)	R\$149.90	29/08/2003
10540	QUADRO NEGRO LOUSA/QUADRO NEGRO/VERDE COM MOLDURA EM EUCALIPTO - MEDINDO: 2,90 X 1,32MTS.	FCA (LAB. DE SEMENTES - SL102- AGRÁRIAS - CAMPUS II)	R\$149.90	29/08/2003
10541	QUADRO NEGRO LOUSA/QUADRO NEGRO/VERDE COM MOLDURA EM EUCALIPTO - MEDINDO: 2,90 X 1,32MTS.	FCA (LAB. DE ZOOLOGIA GERAL - AGRÁRIAS - CAMPUS II)	R\$149.90	29/08/2003
10542	QUADRO NEGRO LOUSA/QUADRO NEGRO/VERDE COM MOLDURA EM EUCALIPTO - MEDINDO: 2,90 X 1,32MTS.	FCA (LAB. DE ANATOMIA ANIMAL - SL103- AGRÁRIAS-CAMPUS II)	R\$149.90	29/08/2003
10543	QUADRO NEGRO LOUSA/QUADRO NEGRO/VERDE COM MOLDURA EM EUCALIPTO - MEDINDO: 2,90 X 1,32MTS.	FCA (LAB. DE BOTÂNICA - AGRÁRIAS - CAMPUS II)	R\$149.90	29/08/2003
10544	QUADRO NEGRO LOUSA/QUADRO NEGRO/VERDE COM	FCA (LAB. DE FISILOGIA VEGETAL - AGRÁRIAS - CAMPUS II)	R\$149.90	29/08/2003

Relatório de todos os bens da UFVJM

Nº Bem	Descrição	Localização	Valor Aquisição	Data Aquisição
10544	MOLDURA EM EUCALIPTO - MEDINDO: 2,90 X 1,32MTS.	FCA (LAB. DE FISILOGIA VEGETAL - AGRÁRIAS - CAMPUS II)	R\$149.90	29/08/2003
10545	QUADRO NEGRO LOUSA/QUADRO NEGRO/VERDE COM MOLDURA EM EUCALIPTO - MEDINDO: 2,90 X 1,32MTS.	FCBS (SALA DE CIRURGIA - BLOCO NUTRIÇÃO - CAMPUS II)	R\$149.90	29/08/2003
10546	QUADRO NEGRO LOUSA/QUADRO NEGRO/VERDE COM MOLDURA EM EUCALIPTO - MEDINDO: 2,90 X 1,32MTS.	NUT ((SAGUÃO DE ENTRADA / NUTRIÇÃO))	R\$149.90	29/08/2003
10547	QUADRO NEGRO LOUSA/QUADRO NEGRO/VERDE COM MOLDURA EM EUCALIPTO - MEDINDO: 2,90 X 1,32MTS.	NUT ((LABORATÓRIO DE AVALIAÇÃO NUTRICIONAL - NUT))	R\$149.90	29/08/2003
10548	QUADRO NEGRO LOUSA/QUADRO NEGRO/VERDE COM MOLDURA EM EUCALIPTO - MEDINDO: 2,90 X 1,32MTS.	FCBS (LAB. DE FARMACOTÉCNICA - FARMÁCIA INDÚSTRIA - C II)	R\$149.90	29/08/2003
10549	MESA EM MADEIRA PARA COMPUTADOR MESA EM MADEIRA DE EUCALIPTO MACIÇO PARA COMPUTADOR - MEDINDO: 1,65 X 0,55CM.	FCBS (LAB. DE IMUNOLOGIA - AN. CLÍNICAS - CAMPUS II)	R\$158.80	29/08/2003
10550	MESA EM MADEIRA PARA COMPUTADOR MESA EM MADEIRA DE EUCALIPTO MACIÇO PARA COMPUTADOR - MEDINDO: 1,65 X 0,55CM.	UFVJM (PONTO CULTURAL - SALA 28 - CIBA)	R\$158.80	29/08/2003
10551	MESA EM MADEIRA PARA COMPUTADOR MESA EM MADEIRA DE EUCALIPTO MACIÇO PARA COMPUTADOR - MEDINDO: 1,65 X 0,55CM.	UFVJM (PONTO CULTURAL - SALA 28 - CIBA)	R\$158.80	29/08/2003
10552	MESA EM MADEIRA PARA COMPUTADOR MESA EM MADEIRA DE EUCALIPTO MACIÇO PARA COMPUTADOR - MEDINDO: 1,65 X 0,55CM.	UFVJM (PONTO CULTURAL - SALA 28 - CIBA)	R\$158.80	29/08/2003
10553	MESA EM MADEIRA PARA COMPUTADOR MESA EM MADEIRA DE EUCALIPTO MACIÇO PARA COMPUTADOR - MEDINDO: 1,65 X 0,55CM.	UFVJM (PONTO CULTURAL - SALA 28 - CIBA)	R\$158.80	29/08/2003
10554	MESA EM MADEIRA PARA COMPUTADOR MESA EM MADEIRA DE EUCALIPTO MACIÇO PARA COMPUTADOR - MEDINDO: 1,65 X 0,55CM.	UFVJM (PONTO CULTURAL - SALA 28 - CIBA)	R\$158.80	29/08/2003
10555	MESA EM MADEIRA PARA COMPUTADOR MESA EM MADEIRA DE EUCALIPTO MACIÇO PARA COMPUTADOR - MEDINDO: 1,65 X 0,55CM.	FEM PATRIMONIAL ((FAZENDA EXPERIMENTAL DO MOURA - CURVELO/MG))	R\$158.80	29/08/2003
10556	MESA EM MADEIRA PARA COMPUTADOR MESA EM MADEIRA DE EUCALIPTO MACIÇO PARA COMPUTADOR - MEDINDO:	EDF ((EDUCAÇÃO FÍSICA - EDF / CAMPUS JK))	R\$158.80	29/08/2003

Relatório de todos os bens da UFVJM

Nº Bem	Descrição	Localização	Valor Aquisição	Data Aquisição
10556	1,65 X 0,55CM.	EDF ((EDUCAÇÃO FÍSICA - EDF / CAMPUS JK)	R\$158.80	29/08/2003
10557	MESA EM MADEIRA PARA COMPUTADOR MESA EM MADEIRA DE EUCALIPTO MACIÇO PARA COMPUTADOR - MEDINDO: 1,65 X 0,55CM.	EDF (SALA DE JOGOS - QUADRA POLIESPORTIVA - CAMPUS I)	R\$158.80	29/08/2003
10558	MESA EM MADEIRA PARA COMPUTADOR MESA EM MADEIRA DE EUCALIPTO MACIÇO PARA COMPUTADOR - MEDINDO: 1,65 X 0,55CM.	FCA (LAB. DE DENDROLOGIA-SALA 90 - AGRÁRIAS - CAMPUS II)	R\$158.80	29/08/2003
10559	MESA EM MADEIRA PARA COMPUTADOR MESA EM MADEIRA DE EUCALIPTO MACIÇO PARA COMPUTADOR - MEDINDO: 1,65 X 0,55CM.	ICT ((PARQUE DA CIÊNCIA - SALA 251 / ICT))	R\$158.80	29/08/2003
10560	MESA EM MADEIRA PARA COMPUTADOR MESA EM MADEIRA DE EUCALIPTO MACIÇO PARA COMPUTADOR - MEDINDO: 1,65 X 0,55CM.	AGR ((LAB. DE HIDRÁULICA - AGR))	R\$158.80	29/08/2003
10561	MESA EM MADEIRA PARA COMPUTADOR MESA EM MADEIRA DE EUCALIPTO MACIÇO PARA COMPUTADOR - MEDINDO: 1,65 X 0,55CM.	AGR ((LAB. DE HIDRÁULICA - AGR))	R\$158.80	29/08/2003
10562	MESA EM MADEIRA PARA COMPUTADOR MESA EM MADEIRA DE EUCALIPTO MACIÇO PARA COMPUTADOR - MEDINDO: 2,45 X 0,55CM.	TUR ((DEPARTAMENTO DE TURISMO - TUR))	R\$239.95	29/08/2003
10563	MESA EM MADEIRA PARA COMPUTADOR MESA EM MADEIRA DE EUCALIPTO MACIÇO PARA COMPUTADOR - MEDINDO: 2,45 X 0,55CM.	ICT ((PARQUE DA CIÊNCIA - SALA 251 / ICT))	R\$239.95	29/08/2003
10564	BALÇAO EM MADEIRA DE EUCALIPTO BALÇÃO EM MADEIRA DE EUCALIPTO MACIÇO - MEDINDO: 1,5M².	PROAD ((Campus Mucuri - Transferência Provisoria))	R\$538.00	29/08/2003
10565	BALÇAO EM MADEIRA DE EUCALIPTO BALÇÃO EM MADEIRA DE EUCALIPTO MACIÇO - MEDINDO: 3,60M².	DM ((PRÉDIO ALMOXARIFADO - 1º ANDAR/CAMPUS JK))	R\$1295.00	29/08/2003
10566	BALÇAO EM MADEIRA DE EUCALIPTO BALÇÃO EM MADEIRA DE EUCALIPTO MACIÇO - MEDINDO: 4,40M².	PROAD ((Campus Mucuri - Transferência Provisoria))	R\$1583.30	29/08/2003
10567	MESA PARA ESTUDO MESA PARA ESTUDO EM MADEIRA DE EUCALIPTO MACIÇO - MEDINDO: 1,44 X 0,53CM.	UFVJM (SALAS DE AULA - BLOCO III - CAMPUS II)	R\$148.00	29/08/2003
10568	MESA PARA ESTUDO MESA PARA ESTUDO EM MADEIRA DE EUCALIPTO MACIÇO - MEDINDO: 1,44 X 0,53CM.	UFVJM (SALAS DE AULA - BLOCO III - CAMPUS II)	R\$148.00	29/08/2003
10569	MESA PARA ESTUDO MESA PARA ESTUDO EM MADEIRA DE EUCALIPTO MACIÇO - MEDINDO: 1,44 X 0,53CM.	UFVJM (SALAS DE AULA - BLOCO III - CAMPUS II)	R\$148.00	29/08/2003

Relatório de todos os bens da UFVJM

Nº Bem	Descrição	Localização	Valor Aquisição	Data Aquisição
10570	MESA PARA ESTUDO MESA PARA ESTUDO EM MADEIRA DE EUCALIPTO MACIÇO - MEDINDO: 1,44 X 0,53CM.	UFVJM (SALAS DE AULA - BLOCO III - CAMPUS II)	R\$148.00	29/08/2003
10571	MESA PARA ESTUDO MESA PARA ESTUDO EM MADEIRA DE EUCALIPTO MACIÇO - MEDINDO: 1,44 X 0,53CM.	PROAD ((GRÁFICA - CAMPUS JK/DIP))	R\$148.00	29/08/2003
10572	MESA PARA ESTUDO MESA PARA ESTUDO EM MADEIRA DE EUCALIPTO MACIÇO - MEDINDO: 1,44 X 0,53CM.	UFVJM (CAMPUS II JUSCELINO KUBITSCHKE)	R\$148.00	29/08/2003
10573	MESA PARA ESTUDO MESA PARA ESTUDO EM MADEIRA DE EUCALIPTO MACIÇO - MEDINDO: 1,44 X 0,53CM.	UFVJM (CAMPUS II JUSCELINO KUBITSCHKE)	R\$148.00	29/08/2003
10574	MESA PARA ESTUDO MESA PARA ESTUDO EM MADEIRA DE EUCALIPTO MACIÇO - MEDINDO: 1,44 X 0,53CM.	UFVJM (CAMPUS II JUSCELINO KUBITSCHKE)	R\$148.00	29/08/2003
10575	MESA PARA ESTUDO MESA PARA ESTUDO EM MADEIRA DE EUCALIPTO MACIÇO - MEDINDO: 1,44 X 0,53CM.	PROAD (CENTRAL DE ÁUDIO VÍDEO E FOTO-CAMPUS II)	R\$148.00	29/08/2003
10576	MESA PARA ESTUDO MESA PARA ESTUDO EM MADEIRA DE EUCALIPTO MACIÇO - MEDINDO: 1,44 X 0,53CM.	UFVJM (CAMPUS II JUSCELINO KUBITSCHKE)	R\$148.00	29/08/2003
10577	MESA PARA ESTUDO MESA PARA ESTUDO EM MADEIRA DE EUCALIPTO MACIÇO - MEDINDO: 1,44 X 0,53CM.	UFVJM (CAMPUS II JUSCELINO KUBITSCHKE)	R\$148.00	29/08/2003
10578	MESA PARA ESTUDO MESA PARA ESTUDO EM MADEIRA DE EUCALIPTO MACIÇO - MEDINDO: 1,44 X 0,53CM.	UFVJM (CAMPUS II JUSCELINO KUBITSCHKE)	R\$148.00	29/08/2003
10579	MESA PARA ESTUDO MESA PARA ESTUDO EM MADEIRA DE EUCALIPTO MACIÇO - MEDINDO: 1,44 X 0,53CM.	PROGRAD ((ÁUDIO E VÍDEO / PAVILHÃO DE AULAS I - CAMPUS JK))	R\$148.00	29/08/2003
10580	MESA PARA PROFESSOR MESA PARA PROFESSOR EM MADEIRA DE EUCALIPTO MACIÇO - MEDINDO: 1,00 X 0,55CM.	ICT ((INSTITUTO DE CIÊNCIA E TECNOLOGIA - CAMPUS JK))	R\$184.80	29/08/2003
10581	MESA PARA PROFESSOR MESA PARA PROFESSOR EM MADEIRA DE EUCALIPTO MACIÇO - MEDINDO: 1,00 X 0,55CM.	UFVJM (ADMINISTRATIVO II - CAMPUS II)	R\$184.80	29/08/2003
10582	MESA PARA PROFESSOR MESA PARA PROFESSOR EM MADEIRA DE EUCALIPTO MACIÇO - MEDINDO: 1,00 X 0,55CM.	FCA (LAB. DE MICROBIOLOGIA SOLO - AGRÁRIAS - CAMPUS II)	R\$184.80	29/08/2003
10583	MESA PARA PROFESSOR MESA PARA PROFESSOR EM MADEIRA DE EUCALIPTO MACIÇO - MEDINDO: 1,00 X 0,55CM.	FCA (SALA DOS PROFESSORES - AGRÁRIAS - CAMPUS II)	R\$184.80	29/08/2003
10584	MESA PARA PROFESSOR MESA PARA PROFESSOR EM MADEIRA DE EUCALIPTO MACIÇO - MEDINDO: 1,00 X 0,55CM.	NUT ((LAB. TECNOLOGIA E BIOMASSA DO CERRADO/CAFÉ - NUT))	R\$184.80	29/08/2003
10585	MESA PARA PROFESSOR MESA PARA PROFESSOR EM MADEIRA DE EUCALIPTO MACIÇO - MEDINDO: 1,00 X	NUT ((LAB. TECNOLOGIA E BIOMASSA DO CERRADO/CAFÉ - NUT))	R\$184.80	29/08/2003

Relatório de todos os bens da UFVJM

Nº Bem	Descrição	Localização	Valor Aquisição	Data Aquisição
10585	0,55CM.	NUT ((LAB. TECNOLOGIA E BIOMASSA DO CERRADO/CAFÉ - NUT))	R\$184.80	29/08/2003
10586	MESA PARA PROFESSOR MESA PARA PROFESSOR EM MADEIRA DE EUCALIPTO MACIÇO - MEDINDO: 1,00 X 0,55CM.	FCA (LAB. DE FITOPATOLOGIA -SALA 93 AGRÁRIAS -CAMPUS II)	R\$184.80	29/08/2003
10587	MESA PARA PROFESSOR MESA PARA PROFESSOR EM MADEIRA DE EUCALIPTO MACIÇO - MEDINDO: 1,00 X 0,55CM.	FCA (SALA DOS PROFESSORES - AGRÁRIAS - CAMPUS II)	R\$184.80	29/08/2003
10588	MESA PARA PROFESSOR MESA PARA PROFESSOR EM MADEIRA DE EUCALIPTO MACIÇO - MEDINDO: 1,00 X 0,55CM.	FCBS (LAB. DE CONTROLE FÍSICO-QUÍMICO -FARM.INDUST. C II)	R\$184.80	29/08/2003
10589	MESA PARA PROFESSOR MESA PARA PROFESSOR EM MADEIRA DE EUCALIPTO MACIÇO - MEDINDO: 1,00 X 0,55CM.	FCA (LAB. DE ENTOMOLOGIA - AGRÁRIAS - CAMPUS II)	R\$184.80	29/08/2003
10590	MESA PARA PROFESSOR MESA PARA PROFESSOR EM MADEIRA DE EUCALIPTO MACIÇO - MEDINDO: 1,00 X 0,55CM.	PROAD (DIVISÃO DE PROTOCOLO E ARQUIVO)	R\$184.80	29/08/2003
10591	MESA PARA PROFESSOR MESA PARA PROFESSOR EM MADEIRA DE EUCALIPTO MACIÇO - MEDINDO: 1,00 X 0,55CM.	FCBS (SALA DE APARELHOS - TEC FARMAC. - F.I.- CAMPUS II)	R\$184.80	29/08/2003
10592	MESA PARA PROFESSOR MESA PARA PROFESSOR EM MADEIRA DE EUCALIPTO MACIÇO - MEDINDO: 1,00 X 0,55CM.	FCBS (SALA DOS PROFESSORES - F. INDÚSTRIAL - CAMPUS II)	R\$184.80	29/08/2003
10593	MESA PARA PROFESSOR MESA PARA PROFESSOR EM MADEIRA DE EUCALIPTO MACIÇO - MEDINDO: 1,00 X 0,55CM.	FCBS (LAB. DE PARASITOLOGIA CLÍNICA AN. CLÍN. CAMPUS II)	R\$184.80	29/08/2003
10594	MESA PARA PROFESSOR MESA PARA PROFESSOR EM MADEIRA DE EUCALIPTO MACIÇO - MEDINDO: 1,00 X 0,55CM.	FCBS (SALA DOS PROFESSORES - F. INDÚSTRIAL - CAMPUS II)	R\$184.80	29/08/2003
10595	MESA PARA PROFESSOR MESA PARA PROFESSOR EM MADEIRA DE EUCALIPTO MACIÇO - MEDINDO: 1,00 X 0,55CM.	FAR ((DEPARTAMENTO DE FARMÁCIA - CAMPUS JK))	R\$184.80	29/08/2003
10596	MESA PARA PROFESSOR MESA PARA PROFESSOR EM MADEIRA DE EUCALIPTO MACIÇO - MEDINDO: 1,00 X 0,55CM.	FCBS (LAB. DE FARMACOTÉCNICA - FARMÁCIA INDÚSTRIA - C II)	R\$184.80	29/08/2003
10597	MESA PARA PROFESSOR MESA PARA PROFESSOR EM MADEIRA DE EUCALIPTO MACIÇO - MEDINDO: 1,00 X 0,55CM.	FCBS (LAB. DE ANAL. BIOQUÍMICAS E TOXICOL. SL152 -AC-CII)	R\$184.80	29/08/2003
10598	MESA PARA PROFESSOR MESA PARA PROFESSOR EM MADEIRA DE EUCALIPTO MACIÇO - MEDINDO: 1,00 X 0,55CM.	FCBS (LAB. DE CITOLOGIA E HAMATOLOGIA SL154 -AC-CII)	R\$184.80	29/08/2003

Relatório de todos os bens da UFVJM

Nº Bem	Descrição	Localização	Valor Aquisição	Data Aquisição
10599	MESA PARA PROFESSOR MESA PARA PROFESSOR EM MADEIRA DE EUCALIPTO MACIÇO - MEDINDO: 1,00 X 0,55CM.	AJU (PROCURADORIA JURÍDICA)	R\$184.80	29/08/2003
10600	MESA PARA PROFESSOR MESA PARA PROFESSOR EM MADEIRA DE EUCALIPTO MACIÇO - MEDINDO: 1,00 X 0,55CM.	FCBS (DISTR. PRODUTOS QUÍMICOS - FAR. BÁSICA - CAMPUS II)	R\$184.80	29/08/2003
10601	MESA PARA PROFESSOR MESA PARA PROFESSOR EM MADEIRA DE EUCALIPTO MACIÇO - MEDINDO: 1,00 X 0,55CM.	FCBS (LAB. DE PESQUISAS - FARMÁCIA BÁSICA - CAMPUS II)	R\$184.80	29/08/2003
10602	MESA PARA PROFESSOR MESA PARA PROFESSOR EM MADEIRA DE EUCALIPTO MACIÇO - MEDINDO: 1,00 X 0,55CM.	PROAD (ALMOXARIFADO DE LIMPEZA - CAMPUS II)	R\$184.80	29/08/2003
10603	MESA PARA PROFESSOR MESA PARA PROFESSOR EM MADEIRA DE EUCALIPTO MACIÇO - MEDINDO: 1,00 X 0,55CM.	PROEXC ((PRÓ - REITORIA DE EXTENSÃO E CULTURA - PROEXC))	R\$184.80	29/08/2003
10604	MESA PARA PROFESSOR MESA PARA PROFESSOR EM MADEIRA DE EUCALIPTO MACIÇO - MEDINDO: 1,00 X 0,55CM.	FCBS (LAB. DE CARDIORESPIRATÓRIO FISIOTERAPIA CAMPUS II)	R\$184.80	29/08/2003
10605	MESA PARA PROFESSOR MESA PARA PROFESSOR EM MADEIRA DE EUCALIPTO MACIÇO - MEDINDO: 1,00 X 0,55CM.	PROGEP ((DIVISÃO DE CADASTROS E PAGAMENTO / PROGEP))	R\$184.80	29/08/2003
10606	MESA PARA PROFESSOR MESA PARA PROFESSOR EM MADEIRA DE EUCALIPTO MACIÇO - MEDINDO: 1,00 X 0,55CM.	REITORIA ((COZINHA - REITORIA))	R\$184.80	29/08/2003
10607	MESA PARA PROFESSOR MESA PARA PROFESSOR EM MADEIRA DE EUCALIPTO MACIÇO - MEDINDO: 1,00 X 0,55CM.	SUB (BIBLIOTECA - CAMPUS I)	R\$184.80	29/08/2003
10608	MESA PARA PROFESSOR MESA PARA PROFESSOR EM MADEIRA DE EUCALIPTO MACIÇO - MEDINDO: 1,00 X 0,55CM.	EDF ((EDUCAÇÃO FÍSICA - EDF / CAMPUS JK))	R\$184.80	29/08/2003
10609	MESA PARA PROFESSOR MESA PARA PROFESSOR EM MADEIRA DE EUCALIPTO MACIÇO - MEDINDO: 1,00 X 0,55CM.	EDF ((EDUCAÇÃO FÍSICA - EDF / CAMPUS JK))	R\$184.80	29/08/2003
10610	MESA PARA PROFESSOR MESA PARA PROFESSOR EM MADEIRA DE EUCALIPTO MACIÇO - MEDINDO: 1,00 X 0,55CM.	UFVJM (ADMINISTRATIVO II - CAMPUS II)	R\$184.80	29/08/2003
10611	MESA PARA PROFESSOR MESA PARA PROFESSOR EM MADEIRA DE EUCALIPTO MACIÇO - MEDINDO: 1,00 X 0,55CM.	UFVJM (ADMINISTRATIVO I - CAMPUS II)	R\$184.80	29/08/2003
10612	MESA PARA PROFESSOR MESA PARA PROFESSOR EM MADEIRA DE EUCALIPTO	UFVJM (ADMINISTRATIVO I - CAMPUS II)	R\$184.80	29/08/2003

Relatório de todos os bens da UFVJM

Nº Bem	Descrição	Localização	Valor Aquisição	Data Aquisição
10612	MACIÇO - MEDINDO: 1,00 X 0,55CM.	UFVJM (ADMINISTRATIVO I - CAMPUS II)	R\$184.80	29/08/2003
10613	MESA PARA PROFESSOR MESA PARA PROFESSOR EM MADEIRA DE EUCALIPTO MACIÇO - MEDINDO: 1,00 X 0,55CM.	FCBS (LAB. DE BROMATOLOGIA - FARMÁCIA BÁSICA - CAMPUS II)	R\$184.80	29/08/2003
10614	MESA PARA PROFESSOR MESA PARA PROFESSOR EM MADEIRA DE EUCALIPTO MACIÇO - MEDINDO: 1,00 X 0,55CM.	UFVJM (ADMINISTRATIVO I - CAMPUS II)	R\$184.80	29/08/2003
10615	MESA PARA PROFESSOR MESA PARA PROFESSOR EM MADEIRA DE EUCALIPTO MACIÇO - MEDINDO: 1,00 X 0,55CM.	UFVJM (ADMINISTRATIVO I - CAMPUS II)	R\$184.80	29/08/2003
10616	MESA PARA PROFESSOR MESA PARA PROFESSOR EM MADEIRA DE EUCALIPTO MACIÇO - MEDINDO: 1,00 X 0,55CM.	SUB (BIBLIOTECA - CAMPUS II)	R\$184.80	29/08/2003
10617	MESA PARA PROFESSOR MESA PARA PROFESSOR EM MADEIRA DE EUCALIPTO MACIÇO - MEDINDO: 1,00 X 0,55CM.	SUB (BIBLIOTECA - CAMPUS II)	R\$184.80	29/08/2003
10618	MESA PARA PROFESSOR MESA PARA PROFESSOR EM MADEIRA DE EUCALIPTO MACIÇO - MEDINDO: 1,00 X 0,55CM.	FCBS (SALA DOS ACADÊMICOS - FISIOTERAPIA - CAMPUS II)	R\$184.80	29/08/2003
10619	MESA PARA PROFESSOR MESA PARA PROFESSOR EM MADEIRA DE EUCALIPTO MACIÇO - MEDINDO: 1,00 X 0,55CM.	UFVJM (SALAS DE AULA - BLOCO III - CAMPUS II)	R\$184.80	29/08/2003
10620	MESA PARA PROFESSOR MESA PARA PROFESSOR EM MADEIRA DE EUCALIPTO MACIÇO - MEDINDO: 1,00 X 0,55CM.	UFVJM (SALAS DE AULA - BLOCO III - CAMPUS II)	R\$184.80	29/08/2003
10621	MESA PARA PROFESSOR MESA PARA PROFESSOR EM MADEIRA DE EUCALIPTO MACIÇO - MEDINDO: 1,00 X 0,55CM.	UFVJM (SALAS DE AULA - BLOCO III - CAMPUS II)	R\$184.80	29/08/2003
10622	MESA PARA PROFESSOR MESA PARA PROFESSOR EM MADEIRA DE EUCALIPTO MACIÇO - MEDINDO: 1,00 X 0,55CM.	PROGRAD ((ÁUDIO E VÍDEO / PAVILHÃO DE AULAS I - CAMPUS JK))	R\$184.80	29/08/2003
10623	MESA PARA PROFESSOR MESA PARA PROFESSOR EM MADEIRA DE EUCALIPTO MACIÇO - MEDINDO: 1,00 X 0,55CM.	FCA (LAB. DE ENTOMOLOGIA - AGRÁRIAS - CAMPUS II)	R\$184.80	29/08/2003
10624	MESA PARA PROFESSOR MESA PARA PROFESSOR EM MADEIRA DE EUCALIPTO MACIÇO - MEDINDO: 1,00 X 0,55CM.	NUT ((LAB. TECNOLOGIA E BIOMASSA DO CERRADO/CAFÉ - NUT))	R\$184.80	29/08/2003
10625	MESA PARA PROFESSOR MESA PARA PROFESSOR EM MADEIRA DE EUCALIPTO MACIÇO - MEDINDO: 1,00 X 0,55CM.	FCBS (SALA DOS PROFESSORES - F. INDÚSTRIAL - CAMPUS II)	R\$184.80	29/08/2003
10626	MESA PARA PROFESSOR MESA PARA PROFESSOR EM	FCBS (SALA DOS PROFESSORES - FISIOTERAPIA - CAMPUS II)	R\$184.80	29/08/2003

Relatório de todos os bens da UFVJM

Nº Bem	Descrição	Localização	Valor Aquisição	Data Aquisição
10626	MADEIRA DE EUCALIPTO MACIÇO - MEDINDO: 1,00 X 0,55CM.	FCBS (SALA DOS PROFESSORES - FISIOTERAPIA - CAMPUS II)	R\$184.80	29/08/2003
10627	MESA PARA PROFESSOR MESA PARA PROFESSOR EM MADEIRA DE EUCALIPTO MACIÇO - MEDINDO: 1,00 X 0,55CM.	FCBS (SALA DOS PROFESSORES - FISIOTERAPIA - CAMPUS II)	R\$184.80	29/08/2003
10628	MESA PARA PROFESSOR MESA PARA PROFESSOR EM MADEIRA DE EUCALIPTO MACIÇO - MEDINDO: 1,00 X 0,55CM.	FCBS (LAB. DE ESTUDOS EM REABILITAÇÃO AQUÁTIC-FISIO- CII)	R\$184.80	29/08/2003
10629	MESA PARA PROFESSOR MESA PARA PROFESSOR EM MADEIRA DE EUCALIPTO MACIÇO - MEDINDO: 1,00 X 0,55CM.	FCBS (RECEPÇÃO - FISIOTERAPIA - CAMPUS II)	R\$184.80	29/08/2003
10630	BOMBA PARA LIMPEZA LAVADORA DE ALTA PRESSÃO, BOMBA DE ÁGUA PRESSORIZADA, TIPO JETCAR, PARA LAVAGENS DIVERSAS - MARCA: STIHL - MODELO: RE900 KM.	UFVJM (CAMPUS II JUSCELINO KUBITSCHKE)	R\$890.00	29/08/2003
10631	BOMBA PARA LIMPEZA LAVADORA DE ALTA PRESSÃO, BOMBA DE ÁGUA PRESSORIZADA, TIPO JETCAR, PARA LAVAGENS DIVERSAS - MARCA: STIHL - MODELO: RE900 KM.	UFVJM (CAMPUS II JUSCELINO KUBITSCHKE)	R\$890.00	29/08/2003
10632	MOTOSSERRA MOTOSSERRA COM SABRE DE 40CM - POTÊNCIA: 2.5KW - CORRENTE: 3/8 - MARCA: STIHL - MODELO: 250.	FEM PATRIMONIAL ((FAZENDA EXPERIMENTAL DO MOURA - CURVELO/MG))	R\$915.00	29/08/2003
10633	MOTOSSERRA MOTOSSERRA COM SABRE DE 50CM - POTÊNCIA 3.5KW - CORRENTE 3/8 - MARCA: STIHL - MODELO: 038.	UFVJM (CAMPUS II JUSCELINO KUBITSCHKE)	R\$1400.00	29/08/2003
10634	PULVERIZADOR COSTAL MOTORIZADO PULVERIZADOR COSTAL MOTORIZADO COM 02 TEMPOS E TANQUE DE 20L - MARCA: STIHL - MODELO: SR 420.	FCA (LAB. DE MECÂNICA - FACULDADE DE CIÊNCIAS AGRÁRIAS)	R\$2260.00	29/08/2003
10635	MICRO TRATOR CULTIVADOR MICRO TRATOR CULTIVADOR COM ENXADA ROTATIVA E KIT PARA SULCADEIRA: TA60 - MARCA: AGRITECH - MODELO: YANMAR TC-14.	FCA (LAB. DE OLERICULTURA PROEXT/2005 - ORTALIÇA.)	R\$14000.00	29/08/2003
10636	COLHEDEIRA DE FORRAGENS COLHEDEIRA DE FORRAGENS PARA MILHO, CAPIM E SORGO COM LINHA COMPATÍVEL PARA TRATOR: MF/275 - MARCA: PINHEIRO - MODELO: CPF2.	FEM PATRIMONIAL ((FAZENDA EXPERIMENTAL DO MOURA - CURVELO/MG))	R\$5916.00	29/08/2003
10637	PICADEIRA/ENSILADEIRA PICADEIRA/ENSILADEIRA COMPOSTA POR: 03 FACAS ACIONADAS POR MOTOR	FEM PATRIMONIAL ((FAZENDA EXPERIMENTAL DO MOURA - CURVELO/MG))	R\$1860.00	29/08/2003

Relatório de todos os bens da UFVJM

Nº Bem	Descrição	Localização	Valor Aquisição	Data Aquisição
10637	ELETRICO E CAPACIDADE EFETIVA DE 4 A 6 TONELADA/MINUTO - POTÊNCIA: 7,5CV ...	FEM PATRIMONIAL ((FAZENDA EXPERIMENTAL DO MOURA - CURVELO/MG))	R\$1860.00	29/08/2003
10638	DESINTEGRADOR / MOEDOR DESINTEGRADOR/MOEDOR DE GRÃOS E CEREAIS COM QUATRO PENEIRAS E CICLONE - POTÊNCIA: 7,5CV - 4400RPM - MARCA: PINHEIRO - MODELO: PD-2.	FEM PATRIMONIAL ((FAZENDA EXPERIMENTAL DO MOURA - CURVELO/MG))	R\$1218.00	29/08/2003
10639	BOMBA PARA AGRICULTURA MOTOBOMBA PARA ÁGUA - 2HP - POTÊNCIA: 2CV - MONOFÁSICO - MARCA: RAYMA - MODELO: RAY 170.	FCA (LAB. DE NUTRIÇÃO ANIMAL - AGRÁRIAS - CAMPUS II)	R\$385.00	29/08/2003
10640	BOMBA PARA AGRICULTURA MOTOBOMBA PARA ÁGUA - 1.0HP - POTÊNCIA: 1CV - MONOFÁSICA - MARCA: RAYMA - MODELO: RAY 150.	FCA (LAB. DE NUTRIÇÃO ANIMAL - AGRÁRIAS - CAMPUS II)	R\$235.00	29/08/2003
10641	MOTOR AGRÍCOLA MOTOR ELÉTRICO - MONOFÁSICO - POTÊNCIA: 15CV - 2P - BLINDADO - VOLTAGEM: 220/4 - MARCA: WEG.	FEM PATRIMONIAL ((FAZENDA EXPERIMENTAL DO MOURA - CURVELO/MG))	R\$1430.00	29/08/2003
10642	MOTOR AGRÍCOLA MOTOR ELÉTRICO - MONOFÁSICO - POTÊNCIA: 15CV - 2P - BLINDADO - VOLTAGEM: 220/4 - MARCA: WEG.	UFVJM (SALAS DE AULA - BLOCO III - CAMPUS II)	R\$1430.00	29/08/2003
10643	MOTOR AGRÍCOLA MOTOR ELÉTRICO - MONOFÁSICO - POTÊNCIA: 15CV - 2P - BLINDADO - VOLTAGEM: 220/4 - MARCA: WEG.	UFVJM (SALAS DE AULA - BLOCO III - CAMPUS II)	R\$1430.00	29/08/2003
10644	MOTOR AGRÍCOLA MOTOR ELÉTRICO - MONOFÁSICO - POTÊNCIA: 15CV - 2P - BLINDADO - VOLTAGEM: 220/4 - MARCA: WEG.	UFVJM (SALAS DE AULA - BLOCO III - CAMPUS II)	R\$1430.00	29/08/2003
10645	MOTOR AGRÍCOLA MOTOR ELÉTRICO - MONOFÁSICO - POTÊNCIA: 12.5CV - 4P - BLINDADO - VOLTAGEM: 220 - MARCA: WEG.	UFVJM (SALAS DE AULA - BLOCO III - CAMPUS II)	R\$980.00	29/08/2003
10646	TANQUE PARA PISCICULTURA TANQUE DE REDE PARA ALEVINOS/PEIXES COM TELA DE MOSQUITO COM TAMPA - MEDINDO: 1M X 1M X 1,3M.	UFVJM (CAMPUS II JUSCELINO KUBITSCHKE)	R\$1100.00	29/08/2003
10647	TANQUE PARA PISCICULTURA TANQUE DE REDE PARA ALEVINOS/PEIXES COM TELA DE MOSQUITO COM TAMPA - MEDINDO: 1M X 1M X 1,3M.	UFVJM (CAMPUS II JUSCELINO KUBITSCHKE)	R\$1100.00	29/08/2003
10648	TANQUE PARA PISCICULTURA TANQUE DE REDE PARA ALEVINOS/PEIXES COM TELA DE MOSQUITO COM TAMPA - MEDINDO: 1M X 1M X 1,3M.	UFVJM (CAMPUS II JUSCELINO KUBITSCHKE)	R\$1100.00	29/08/2003
10649	TANQUE PARA PISCICULTURA TANQUE DE REDE PARA ALEVINOS/PEIXES COM TELA DE MOSQUITO COM TAMPA -	UFVJM (CAMPUS II JUSCELINO KUBITSCHKE)	R\$1100.00	29/08/2003

Relatório de todos os bens da UFVJM

Nº Bem	Descrição	Localização	Valor Aquisição	Data Aquisição
10649	MEDINDO: 1M X 1M X 1,3M.	UFVJM (CAMPUS II JUSCELINO KUBITSCHKE)	R\$1100.00	29/08/2003
10650	TANQUE PARA PISCICULTURA TANQUE DE REDE PARA ALEVINOS/PEIXES COM TELA DE MOSQUITO COM TAMPA - MEDINDO: 1M X 1M X 1,3M.	UFVJM (CAMPUS II JUSCELINO KUBITSCHKE)	R\$1100.00	29/08/2003
10651	TANQUE PARA PISCICULTURA TANQUE DE REDE PARA ALEVINOS/PEIXES COM TELA DE MOSQUITO COM TAMPA - MEDINDO: 1M X 1M X 1,3M.	UFVJM (CAMPUS II JUSCELINO KUBITSCHKE)	R\$1100.00	29/08/2003
10652	TANQUE PARA PISCICULTURA TANQUE DE REDE PARA ALEVINOS/PEIXES COM TELA DE MOSQUITO COM TAMPA - MEDINDO: 1M X 1M X 1,3M.	UFVJM (CAMPUS II JUSCELINO KUBITSCHKE)	R\$1100.00	29/08/2003
10653	TANQUE PARA PISCICULTURA TANQUE DE REDE PARA ALEVINOS/PEIXES COM TELA DE MOSQUITO COM TAMPA - MEDINDO: 1M X 1M X 1,3M.	UFVJM (CAMPUS II JUSCELINO KUBITSCHKE)	R\$1100.00	29/08/2003
10654	TANQUE PARA PISCICULTURA TANQUE DE REDE PARA ALEVINOS/PEIXES COM TELA DE MOSQUITO COM TAMPA - MEDINDO: 1M X 1M X 1,3M.	UFVJM (CAMPUS II JUSCELINO KUBITSCHKE)	R\$1100.00	29/08/2003
10655	TANQUE PARA PISCICULTURA TANQUE DE REDE PARA ALEVINOS/PEIXES COM TELA DE MOSQUITO COM TAMPA - MEDINDO: 1M X 1M X 1,3M.	UFVJM (CAMPUS II JUSCELINO KUBITSCHKE)	R\$1100.00	29/08/2003
10656	LASER LASER COM EMISSÃO DE 02 COMPRIMENTOS DE ONDAS, O INVISÍVEL ARSENIETO DE GÁLIO (ASGA) (904NM - INFRAVERMELHO) E O VERMELHO VISÍVEL (670NM) - MICROPROCESS...	FCBS (LAB. DE ELETROTERRAPIA-FISIOTERRAPIA - CAMPUS II)	R\$2320.00	29/08/2003
10657	SCANNER DE MESA SCANNER, TIPO MESA, 600 X 1200DPI E RESOLUÇÃO INTERPOLADA ATÉ 19.200DPI - MARCA: GENIUS.	COPESE ((COORDENAÇÃO - COPESE - CAMPUS JK))	R\$310.00	29/09/2003
10658	GRAVADOR CD-ROM GRAVADOR DE CD ROM - 52 X 24 X 52 - MARCA: LG.	FCA (LAB. DE ANATOMIA VEGETAL - BL VI - SL 09 - CII)	R\$240.00	29/09/2003
10668	BANHO DE PARAFINA BANHO DE PARAFINA EM AÇO INOX COM CAPACIDADE PARA 5KG E TERMOSTATO PARA CONTROLE DE TEMPERATURA - MARCA: QUARK.	FCBS (LAB. DE ESTUDOS EM REABILITAÇÃO AQUÁTIC-FISIO- CII)	R\$398.00	29/09/2003
10669	BARRA PARALELA BARRA PARALELA COM 02 METROS - MARCA: ISP.	FCBS (GINÁSIO TERAPÊUTICO - FISIOTERRAPIA CAMPUS II)	R\$789.00	29/09/2003
10670	MACA EM MADEIRA MACA CONFECCIONADA EM MADEIRA - MEDINDO: 1,90 X 0,65 X 0,80 - MARCA: ISP.	FCBS (CLÍNICA ESCOLA DA FISIOTERRAPIA - CAMPUS II)	R\$284.00	29/09/2003

Relatório de todos os bens da UFVJM

Nº Bem	Descrição	Localização	Valor Aquisição	Data Aquisição
10671	APARELHOS PARA LAB. APARELHO DYADINACTION STANDARD K.W.	FCBS (LAB. DE ELETROTERRAPIA-FISIOTERRAPIA - CAMPUS II)	R\$555.00	29/09/2003
10672	APARELHOS PARA LAB. APARELHO DYADINACTION STANDARD K.W.	FCBS (LAB. DE ELETROTERRAPIA-FISIOTERRAPIA - CAMPUS II)	R\$555.00	29/09/2003
10673	ESCADA PARA CONSULTÓRIO ESCADA DE CANTO COM RAMPA E CORRIMÃO, ADULTO E CRIANÇA, EM MADEIRA MACIÇA DUPLA, UM LADO ESCADA E OUTRO RAMPA.	FCBS (GINÁSIO TERAPÊUTICO - FISIOTERRAPIA CAMPUS II)	R\$789.00	29/09/2003
10674	ESTADIÔMETRO PROFISSIONAL ESTADIÔMETRO PROFISSIONAL - MARCA: SANNY.	FCBS (CLÍNICA ESCOLA DA FISIOTERRAPIA - CAMPUS II)	R\$315.00	29/09/2003
10675	ESTADIÔMETRO PROFISSIONAL ESTADIÔMETRO PROFISSIONAL - MARCA: SANNY.	FCBS (CLÍNICA ESCOLA DA FISIOTERRAPIA - CAMPUS II)	R\$315.00	29/09/2003
10676	ESTEIRA ELÉTRICA ESTEIRA ELÉTRICA JUNIOR PARA FISIOTERRAPIA - MARCA: ALPHA MOVIMENT.	FCBS (GINÁSIO TERAPÊUTICO - FISIOTERRAPIA CAMPUS II)	R\$1490.00	29/09/2003
10677	FLEXIMETRO FLEXIMETRO, TIPO GRAVITACIONAL, COM ESCALA DUPLA EM GRAUS PROGRESSIVOS E REGRESSIVOS - MARCA: SANNY.	FCBS (CLÍNICA ESCOLA DA FISIOTERRAPIA - CAMPUS II)	R\$189.00	29/09/2003
10678	ONDAS CURTAS APARELHO DE ONDAS CURTAS, CONTÍNUO E PULSADO, COM CONTROLES MICROPROCESSADOS E COMANDO DE TOQUE PULSADO - MARCA: KW / DIATHERMY.	FCBS (SALA DE TERMOTERRAPIA - FISIOTERRAPIA - CAMPUS II)	R\$1917.00	29/09/2003
10679	PLICOMETRO / ADIPÔMETRO PPLICOMETRO / ADIPÔMETRO PROFISSIONAL COM ALTA RESISTÊNCIA MECÂNICA - MARCA: SANNY.	FCBS (CLÍNICA ESCOLA DA FISIOTERRAPIA - CAMPUS II)	R\$429.00	29/09/2003
10680	TENS FES TENS FES SINCRONIZADO COM 04 CANAIS - REFERÊNCIA: 995.4 - MARCA: QUARK.	FCBS (LAB. DE ELETROTERRAPIA-FISIOTERRAPIA - CAMPUS II)	R\$619.00	29/09/2003
10681	TENS FES TENS FES SINCRONIZADO COM 04 CANAIS - REFERÊNCIA: 995.4 - MARCA: QUARK.	FCBS (CLÍNICA ESCOLA DA FISIOTERRAPIA - CAMPUS II)	R\$619.00	29/09/2003
10682	APARELHO DE ULTRASSOM APARELHO DE ULTRASSOM 1 E 3MHZ COM ONDAS CONTINUAS E 05 TIPOS DE PULSADA - EQUIPAMENTO TOTALMENTE DIGITAL MICROPROCESSADO - COMPOSTO POR: ...	FCBS (LAB. DE ELETROTERRAPIA-FISIOTERRAPIA - CAMPUS II)	R\$1080.00	29/09/2003
10683	TURBILHÃO TURBILHÃO PARA MEMBROS INFERIORES E SUPERIORES COM CORPO FABRICADO EM FIBRA DE VIDRO. O EQUIPAMENTO POSSUI 05 JATOS DE HIDROMASSAGEM	FCBS (LAB. DE ESTUDOS EM REABILITAÇÃO AQUÁTIC-FISIO- CII)	R\$3290.00	29/09/2003

Relatório de todos os bens da UFVJM

Nº Bem	Descrição	Localização	Valor Aquisição	Data Aquisição
10683	ACIONADOS SEPARAD...	FCBS (LAB. DE ESTUDOS EM REABILITAÇÃO AQUÁTIC-FISIO- CII)	R\$3290.00	29/09/2003
10684	APARELHO DE MICROONDAS CONTÍNUO APARELHO DE MICROONDAS ANALÓGICO COM 250W - EFROM 245G - MARCA: KW - MODELO: CONTÍNUO.	FCBS (LAB. DE ELETROTERMOTERAPIA - FISIO - CAMPUS II)	R\$2470.00	29/09/2003
10685	SIMETRÓGRAFO / QUADRO DE POSTURA SIMETRÓGRAFO/QUADRO DE POSTURA - FABRICADO COM SUPORTE EM FERRO PINTADO E QUADRO FABRICADO EM ACRÍLICO RÍGIDO QUADRICULADO - PO...	FCBS (CONSULTÓRIO AVALIAÇÃO 05- FISIOTERAPIA - CAMPUS II)	R\$730.00	29/09/2003
10686	APARELHO PORTÁTIL DE ESPIROMETRIA EQUIPAMENTO PORTÁTIL COMPUTADORIZADO DE ESPIROMETRIA - COMPOSTO POR: MONITOR PARA AVALIAÇÃO - IMPRESSORA E BASE - FORNECENDO ...	FCBS (CLÍNICA ESCOLA DA FISIOTERAPIA - CAMPUS II)	R\$9700.00	29/09/2003
10687	TABLADO EM MADEIRA TABLADO FABRICADO EM MADEIRA MACIÇA, TOTALMENTE ESTÓFADO COM REVESTIMENTO EM COURVIM - MEDINDO: ALTURA: 2,00 X 1,80 X 0,50 - MARCA: ISP - MOD...	FCBS (GINÁSIO TERAPÊUTICO - FISIOTERAPIA CAMPUS II)	R\$420.00	29/09/2003
10688	TABLADO EM MADEIRA TABLADO FABRICADO EM MADEIRA MACIÇA, TOTALMENTE ESTÓFADO COM REVESTIMENTO EM COURVIM - MEDINDO: ALTURA: 2,00 X 1,80 X 0,50 - MARCA: ISP - MOD...	FCBS (LAB. DE NEUROLOGIA ADULTO - FISIOTERAPIA -CAMPUSII)	R\$420.00	29/09/2003
10689	DINAMÔMETRO ANALÓGICO DINAMÔMETRO ANALÓGICO MANUAL, COMPOSTO POR: ESCALA DE 0 A 200 LIBRAS E DE 0 A 90KGS, POSSUI AJUSTE DE EMPUNHADURA QUE VARIA DE 13/8" A 3...	PROAD (ALMOXARIFADO - FISIOTERAPIA - CAMPUS II)	R\$1435.00	29/09/2003
10690	AQUECEDOR PARA TURBILHÃO AQUECEDOR PARA TURBILHÃO EM AÇO INOX - MARCA: KROMAN.	PROAD (ALMOXARIFADO - FISIOTERAPIA - CAMPUS II)	R\$380.00	29/09/2003
10691	BICICLETA ERGOMÉTRICA BICICLETA ERGOMÉTRICA COMPUTADORIZADA, COM AS SEGUINTE FUNÇÕES: VELOCIDADE, QUILOMETRAGEM, DISTÂNCIA, CALORIA E BATIMENTOS CARDÍACOS - M...	FCBS (LAB. DE CARDIORESPIRATÓRIO FISIOTERAPIA CAMPUS II)	R\$350.00	29/09/2003
10692	CADEIRA DE RODAS PARA BANHO CADEIRA DE RODAS DOBRÁVEL PARA BANHO COM SANITÁRIO - MARCA: CARCI.	FCBS (LAB. DE ESTUDOS EM REABILITAÇÃO AQUÁTIC-FISIO- CII)	R\$260.00	29/09/2003
10693	CADEIRA PARA TURBILHÃO CADEIRA PARA TURBILHÃO EM AÇO INOX - MARCA: ISP.	FCBS (LAB. DE ESTUDOS EM REABILITAÇÃO AQUÁTIC-FISIO- CII)	R\$267.00	29/09/2003

Relatório de todos os bens da UFVJM

Nº Bem	Descrição	Localização	Valor Aquisição	Data Aquisição
10694	CORRENTE RUSSA E DRENAGEM LINFÁTICA CORRENTE RUSSA E DRENAGEM LINFÁTICA COM 8 CANAIS DE SAÍDA (16 PLACAS) - EQUIPAMENTO DIGITAL MICROPROCESSADO, COMPOSTO POR: T...	FCBS (LAB. DE ELETROTERRAPIA-FISIOTERAPIA - CAMPUS II)	R\$2090.00	29/09/2003
10695	ESPALDAR / BARRA DE LING ESPALDAR / BARRA DE LING FABRICADO EM MADEIRA MACIÇA, ENVERNIZADA AO NATURAL COM CANTOS ARREDONDADOS - MARCA: ISP.	FCBS (GINÁSIO TERAPÊUTICO - FISIOTERAPIA CAMPUS II)	R\$205.00	29/09/2003
10696	CONJUNTO DE POLIAS CONJUNTO DE POLIAS, DUPLO. EQUIPAMENTO FORNECIDO COM JOGO DE ANILHAS - MARCA: KROMAN.	FCBS (CLÍNICA ESCOLA DA FISIOTERAPIA - CAMPUS II)	R\$2090.00	29/09/2003
10697	MONOVACUOMETRO MANOVACUÔMETRO AVALIADOR DE PIPE MAX. ACOMPANHADO DE BOCAL, CONECTOR PARA TUBO TRAQUEAL E PROTEÇÃO - COM ESCALA DE +150CM H2O - MARCA: GERAL.	FCBS (CLÍNICA ESCOLA DA FISIOTERAPIA - CAMPUS II)	R\$410.00	29/09/2003
10698	MÁQUINA PARA FAZER GELO (FISIOTERAPIA) MÁQUINA PARA FAZER GELO COM CAPACIDADE PARA PRODUZIR 50KGS A CADA 24 HORAS - EQUIPAMENTO FABRICADO EM AÇO INOX COM DEPÓSIO...	FCBS (SALA DE TERMOTERAPIA - FISIOTERAPIA - CAMPUS II)	R\$2680.00	29/09/2003
10699	ARADO REVERSÍVEL ARADO COM TRACÇÃO ANIMAL E SISTEMA REVERSÍVEL - CHASSI DE AÇO - H.5 - TATU.	FCA (LAB. DE MECÂNICA - FACULDADE DE CIÊNCIAS AGRÁRIAS)	R\$281.50	29/09/2003
10700	ENSILADEIRA COM REBOQUE ENSILADEIRA COM REBOQUE E ROTOR 4800.	FCA ((GALPÃO DE MÁQUINAS - CAMPUS JK/FCA))	R\$3320.00	29/09/2003
10701	ENSILADEIRA COM REBOQUE ENSILADEIRA COM REBOQUE E ROTOR 4800.	FCA (LAB. DE MECÂNICA - FACULDADE DE CIÊNCIAS AGRÁRIAS)	R\$3320.00	29/09/2003
10702	ENSILADEIRA COM REBOQUE ENSILADEIRA COM REBOQUE E ROTOR 4800.	PROAD ((FAZENDA EXPERIMENTAL DO MOURA / PROAD))	R\$3320.00	29/09/2003
10703	ROÇADEIRA MANUAL ROÇADEIRA MANUAL, MOVIDA A GASOLINA - 323R 24, PORTÁTIL COM POTÊNCIA ATÉ 2 KW - MARCA: HUSQVARNA - MODELO: 323R	FCA (LAB. DE MECÂNICA - FACULDADE DE CIÊNCIAS AGRÁRIAS)	R\$1400.00	29/09/2003
10704	ROÇADEIRA MANUAL ROÇADEIRA MANUAL, MOVIDA A GASOLINA - 323R 24, PORTÁTIL COM POTÊNCIA ATÉ 2 KW - MARCA: HUSQVARNA - MODELO: 323R	FCA (LAB. DE MECÂNICA - FACULDADE DE CIÊNCIAS AGRÁRIAS)	R\$1400.00	29/09/2003

Relatório de todos os bens da UFVJM

Nº Bem	Descrição	Localização	Valor Aquisição	Data Aquisição
10705	COMPRESSOR DE AR COMPRESSOR - MSL 10 ML/175 - MARCA: SCHULZ.	ICT ((OFICINA MECÂNICA - ENGENHARIA MECÂNICA - ICT))	R\$1226.00	29/09/2003
10706	COMPRESSOR DE AR COMPRESSOR - MSL 10 ML/175 - MARCA: SCHULZ.	UFVJM (CAMPUS II JUSCELINO KUBITSCHKE)	R\$1226.00	29/09/2003
10707	CENTRAL TELEFÔNICA CENTRAL BÁSICA COM 80 DIGITAIS - TERMINAL INTELIGENTE BR 31301 DIGITAL - PLACA RAMAL MISTA (4D+12A) 126 - PLACA COM 16 RAMAIS ANALÓGICA 126 D...	PROAD (PABX - CAMPUS II)	R\$8000.00	29/09/2003
10708	FILTRO STARF FILTRO STARF 12000 EM AÇO CARBONO - MEDINDO: 1200 X 1950MM. COMPÕE O SISTEMA: 800KG DE CONTROLL MF 574, 300KG DE AREIA DE 6 A 4MM, 300KG DE AREIA ...	UFVJM (CAMPUS II JUSCELINO KUBITSCHKE)	R\$22500.00	29/09/2003
10709	EQUIPAMENTO PARA FILTRAGEM DE ÁGUA EQUIPAMENTO PARA FILTRAGEM DE ÁGUA - COMPÕE O EQUIPAMENTO: 02 FILTROS EM AÇO INOX, MEDINDO: 450 X 1000MM - 03 BOMBAS DOSADORA...	UFVJM (CAMPUS II JUSCELINO KUBITSCHKE)	R\$10500.00	29/09/2003
10711	BALANÇA DIGITAL BALANÇA DIGITAL PARA PESO HECTOLÍTRICO MANUAL COM CAPACIDADE DE 1/4L - FAIXA DE 1000G - DIV. 0.2 - MARCA: INSTRUTERM - MODELO: BD-100.	UFVJM (CAMPUS II JUSCELINO KUBITSCHKE)	R\$325.50	29/10/2003
10712	AGITADOR MECÂNICO AGITADOR MECÂNICO PARA TECIDOS. EQUIPAMENTO DOADO PELO MINISTÉRIO DA EDUCAÇÃO - MEC, CONFORME TERMO DE DOAÇÃO ANEXO AO PROCESSO: 23086.000294/...	FCBS (LAB. DE FARMACOLOGIA - FARMÁCIA BÁSICA - CAMPUS II)	R\$24434.70	13/09/2004
10713	BLOCO DIGESTOR BLOCO DIGESTOR 40 PROVAS, PARA DETERMINAR PROTEÍNAS. EQUIPAMENTO DOADO PELO MINISTÉRIO DA EDUCAÇÃO - MEC, CONFORME TERMO DE DOAÇÃO ANEXO AO PROCE...	UFVJM (CAMPUS II JUSCELINO KUBITSCHKE)	R\$16183.99	13/09/2004
10714	CENTRIFUGA CENTRIFUGA DE MESA REFRIGERADA 15.000 RPM. EQUIPAMENTO DOADO PELO MINISTÉRIO DA EDUCAÇÃO - MEC, CONFORME TERMO DE DOAÇÃO ANEXO AO PROCESSO: 23086.000...	FCBS (LAB. DE BIO.MOLECULAR E BIOTECNOLOGIA SL171-FB-CII)	R\$15656.92	13/09/2004
10715	CENTRIFUGA CENTRIFUGA DE MESA REFRIGERADA 15.000 RPM. EQUIPAMENTO DOADO PELO MINISTÉRIO DA EDUCAÇÃO - MEC,	FCA (LAB. DE MICROBIOLOGIA SOLO - AGRÁRIAS - CAMPUS II)	R\$15656.92	13/09/2004

Relatório de todos os bens da UFVJM

Nº Bem	Descrição	Localização	Valor Aquisição	Data Aquisição
10715	CONFORME TERMO DE DOAÇÃO ANEXO AO PROCESSO: 23086.000...	FCA (LAB. DE MICROBIOLOGIA SOLO - AGRÁRIAS - CAMPUS II)	R\$15656.92	13/09/2004
10716	CENTRIFUGA CENTRIFUGA DE MESA REFRIGERADA 15.000 RPM. EQUIPAMENTO DOADO PELO MINISTÉRIO DA EDUCAÇÃO - MEC, CONFORME TERMO DE DOAÇÃO ANEXO AO PROCESSO: 23086.000...	FCBS (LAB. DE IMUNOLOGIA - AN. CLÍNICAS - CAMPUS II)	R\$15656.92	13/09/2004
10717	CENTRIFUGA CENTRIFUGA PARA MICROHEMATÓCRITO. EQUIPAMENTO DOADO PELO MINISTÉRIO DA EDUCAÇÃO - MEC, CONFORME TERMO DE DOAÇÃO ANEXO AO PROCESSO: 23086.000294/2004-...	FCBS (LAB. DE CITOLOGIA E HAMATOLOGIA SL154 -AC-CII)	R\$4745.30	13/09/2004
10718	CAPELA DE FLUXO LAMINAR CAPELA DE FLUXO LAMINAR, HORIZONTAL, MÓVEL, 190 X 130M. EQUIPAMENTO DOADO PELO MINISTÉRIO DA EDUCAÇÃO - MEC, CONFORME TERMO DE DOAÇÃO AN...	FCBS (FARMÁCIA AN. CLÍNICA - CAMPUS II)	R\$20086.13	13/09/2004
10719	CAPELA DE FLUXO LAMINAR VERTICAL CAPELA DE FLUXO LAMINAR, VERTICAL, FIXO, 150 X 130M. EQUIPAMENTO DOADO PELO MINISTÉRIO DA EDUCAÇÃO - MEC, CONFORME TERMO DE DOA...	FCA (LAB. DE MICROBIOLOGIA SOLO - AGRÁRIAS - CAMPUS II)	R\$19506.57	13/09/2004
10720	CAPELA DE FLUXO LAMINAR VERTICAL CAPELA DE FLUXO LAMINAR, VERTICAL, MÓVEL, 150 X 190M. EQUIPAMENTO DOADO PELO MINISTÉRIO DA EDUCAÇÃO - MEC, CONFORME TERMO DE DO...	FCBS (LAB. DE FARMACOLOGIA - FARMÁCIA BÁSICA - CAMPUS II)	R\$25394.45	09/08/2004
10721	INCUBADORA INCUBADORA/AGITADORA DE MESA. EQUIPAMENTO DOADO PELO MINISTÉRIO DA EDUCAÇÃO - MEC, CONFORME TERMO DE DOAÇÃO ANEXO AO PROCESSO: 23086.000294/2004-12.	FCBS (LAB. DE CONTROLE DE QUALIDADE BIOLÓGICO - F.I-CII)	R\$33259.88	13/09/2004
10722	DESTILADOR MICRO-DESTILADOR PARA DOSAGEM DE NITROGÊNIO. EQUIPAMENTO DOADO PELO MINISTÉRIO DA EDUCAÇÃO - MEC, CONFORME TERMO DE DOAÇÃO ANEXO AO PROCESSO: 23086.0...	PROAD (SALA DE GUARDA ROTATIVA C/II)	R\$6723.88	13/09/2004
10723	DESTILADOR MICRO-DESTILADOR PARA DOSAGEM DE NITROGÊNIO. EQUIPAMENTO DOADO PELO MINISTÉRIO DA EDUCAÇÃO - MEC, CONFORME TERMO DE DOAÇÃO ANEXO AO PROCESSO: 23086.0...	FCA (LAB. DE NUTRIÇÃO ANIMAL - AGRÁRIAS - CAMPUS II)	R\$6723.88	13/09/2004

Relatório de todos os bens da UFVJM

Nº Bem	Descrição	Localização	Valor Aquisição	Data Aquisição
10724	SHAKER SHAKER INCUBADOR. EQUIPAMENTO DOADO PELO MINISTÉRIO DA EDUCAÇÃO - MEC, CONFORME TERMO DE DOAÇÃO ANEXO AO PROCESSO: 23086.000294/2004-12.	FCBS (LAB. DE BIO.MOLECULAR E BIOTECNOLOGIA SL171-FB-CII)	R\$33076.26	13/09/2004
10725	CAPELA CAPELA DE ESTERILIZAÇÃO POR RAIOS ULTRA-VIOLETA. EQUIPAMENTO DOADO PELO MINISTÉRIO DA EDUCAÇÃO - MEC, CONFORME TERMO DE DOAÇÃO ANEXO AO PROCESSO: 23086.0...	UFVJM (CAMPUS II JUSCELINO KUBITSCHKE)	R\$16766.29	04/09/2004
10726	MAQUINA FOTOGRAFICA MÁQUINA FOTOGRÁFICA 35MM COM OBJETIVAS. MADE IN THILAND CE-N80QD. NÚMERO DE SÉRIE: 2696883. MARCA: NIKON SELECT ADJUST - MODELO: N80QD. EQU...	DICOM ((DIRETORIA DE COMUNICAÇÃO SOCIAL - PROAD/DIP))	R\$7519.32	04/09/2004
10727	RETROPROJETOR RETROPROJETOR EKTALITE. MARCA: 3M - MODELO: 1700. EQUIPAMENTO DOADO PELO MINISTÉRIO DA EDUCAÇÃO - MEC, CONFORME TERMO DE DOAÇÃO ANEXO AO PROCESSO:...	PROAD (CENTRAL DE ÁUDIO VÍDEO E FOTO-CAMPUS II)	R\$919.03	13/09/2004
10728	TRANSFORMADOR POSTE TRANSFORMADOR COM POSTE 0225/15/1,2 - 061394 - MARCA: COMTRAFO - NÚMERO DE SÉRIE: 031085.	UFVJM (CAMPUS I - UFVJM)	R\$6380.00	17/10/2003
10729	BALANÇA PARA PESAGEM ANIMAL BALANÇA SUÍNA, OVINA E CAPRINA PARA PESAGEM INDIVIDUAL DE ANIMAL COM CAPACIDADE ATE 500KGS E MANUAL DE INSTRUÇÕES - MARCA: COIMMA.	UFVJM (CAMPUS II JUSCELINO KUBITSCHKE)	R\$1950.00	29/10/2003
10730	BALANÇA PARA PESAGEM ANIMAL BALANÇA SUÍNA, OVINA E CAPRINA PARA PESAGEM INDIVIDUAL DE ANIMAL COM CAPACIDADE ATE 500KGS E MANUAL DE INSTRUÇÕES - MARCA: COIMMA.	FCA ((FAZENDA EXPERIMENTAL DO MOURA - CURVELO))	R\$1950.00	29/10/2003
10731	CULTIVADOR COM ENXADA CULTIVADOR COM TRAÇÃO ANIMAL E 03 ENXADAS, TIPO ASAS DE ANDORINHA E RECOBRIDORAS, COM RODAS - MARCA: BALDAN - MODELO: 03.	UFVJM (CAMPUS II JUSCELINO KUBITSCHKE)	R\$244.00	29/10/2003
10732	DISTRIBUIDOR DE CALCÁRIO DISTRIBUIDOR DE CALCÁRIO/KIT PARA DISTRIBUIÇÃO DE CALCÁRIO EM LINHA ACOPLADO A CARRETA DISTRIBUIDORA	UFVJM (CAMPUS II JUSCELINO KUBITSCHKE)	R\$5856.00	29/10/2003

Relatório de todos os bens da UFVJM

Nº Bem	Descrição	Localização	Valor Aquisição	Data Aquisição
10732	COM CARDAN - MARCA: JAN - MODELO: ...	UFVJM (CAMPUS II JUSCELINO KUBITSCHKE)	R\$5856.00	29/10/2003
10733	GRADE NIVELADORA GRADE NIVELADORA/DESTORROADORA, TIPO OFFSET, COM 28 DISCOS DE 22 - 28 X 22 MRG - E PROFUNDIDADE DE TRABALHO DE 150MM - MARCA: BALDAN - MODELO: ...	PROAD ((FAZENDA EXPERIMENTAL DO MOURA / PROAD))	R\$3758.00	29/10/2003
10734	MISTURADOR DE RACAO MISTURADOR VERTICAL PARA RAÇÃO COM CAPACIDADE PARA 300KGS. E SEM O MOTOR - MARCA: OSÓRIO.	FEM PATRIMONIAL ((FAZENDA EXPERIMENTAL DO MOURA - CURVELO/MG))	R\$884.00	29/10/2003
10735	PLAINA PARA ACOPLAR A TRATORES PLAINA DIANTEIRA COM CONCHA E CAPACIDADE DE 0,600M³ - LARGURA DE 1700MM - MARCA: BALDAN - MODELO: PAM-600.	UFVJM (CAMPUS II JUSCELINO KUBITSCHKE)	R\$8503.00	29/10/2003
10736	PULVERIZADOR PARA TRAÇÃO ANIMAL PULVERIZADOR PARA TRAÇÃO ANIMAL COM BARRA DE 6M - CAPACIDADE DE DEPÓSITO PARA 80L E 12 BICOS PULVERIZADORES - MARCA: TRITON - MO...	FCA (LAB. DE MECÂNICA - FACULDADE DE CIÊNCIAS AGRÁRIAS)	R\$1329.00	29/10/2003
10737	PULVERIZADOR AGRICOLA PULVERIZADOR AGRÍCOLA COM TANQUE DE 600L - BARRA DE PULVERIZAÇÃO DE 12M E BICOS ESPAÇADOS A 0,5M - MARCA: AGROARA - MODELO: QUERO-QUERO 60...	FEM PATRIMONIAL ((FAZENDA EXPERIMENTAL DO MOURA - CURVELO/MG))	R\$5210.00	29/10/2003
10738	PLANTADEIRA / ADUBADEIRA PLANTADEIRA / ADUBADEIRA PARA PLANTIO DIRETO COM TRAÇÃO ANIMAL - 01 UNIDADE SEMEADORA - DOSADOR: TIPO DISCO HORIZONTAL E ABRIDOR DE SUL...	UFVJM (CAMPUS II JUSCELINO KUBITSCHKE)	R\$592.00	29/10/2003
10739	TRONCO (BOVINO) TRONCO PARA CONTENÇÃO BOVINA, ANIMAIS DE GRANDE PORTE, COMPLETO COM PORTEIRA DIANTEIRA E TRASEIRA, GUILHOTINA E REDUÇÃO PARA BEZERROS - MARCA: ...	FEM PATRIMONIAL ((FAZENDA EXPERIMENTAL DO MOURA - CURVELO/MG))	R\$4870.00	29/10/2003
10740	BATEDEIRA PARA AGRICULTURA BATEDEIRA DE ARRASTO COM PNEUS PARA CEREAIS - MARCA: VENCEDORA - MODELO: B-340.	DF (FAZENDA DO RIO MANSO)	R\$3373.00	29/10/2003
10741	FOGÃO DE PISO 4 BOCAS FOGÃO COM 04 BOCAS - MESA EM AÇO INOX - AQUECIMENTO	PROAD (SALA DE GUARDA ROTATIVA C/II)	R\$509.00	29/10/2003

Relatório de todos os bens da UFVJM

Nº Bem	Descrição	Localização	Valor Aquisição	Data Aquisição
10741	AUTOMÁTICO E FORNO AUTO LIMPANTE - COR: BRANCO - MARCA: MUELLER - MODELO: DOMANI.	PROAD (SALA DE GUARDA ROTATIVA C/II)	R\$509.00	29/10/2003
10742	FOGAO DE PISO 4 BOCAS FOGÃO COM 04 BOCAS - MESA EM AÇO INOX - AQUECIMENTO AUTOMÁTICO E FORNO AUTO LIMPANTE - COR: BRANCO - MARCA: MUELLER - MODELO: DOMANI.	PROAD (SALA DE GUARDA ROTATIVA C/II)	R\$509.00	29/10/2003
10743	FOGAO DE PISO 4 BOCAS FOGÃO COM 04 BOCAS - MESA EM AÇO INOX - AQUECIMENTO AUTOMÁTICO E FORNO AUTO LIMPANTE - COR: BRANCO - MARCA: MUELLER - MODELO: DOMANI.	PROAD (SALA DE GUARDA ROTATIVA C/II)	R\$509.00	29/10/2003
10744	FOGAO DE PISO 4 BOCAS FOGÃO COM 04 BOCAS - MESA EM AÇO INOX - AQUECIMENTO AUTOMÁTICO E FORNO AUTO LIMPANTE - COR: BRANCO - MARCA: MUELLER - MODELO: DOMANI.	UFVJM (ADMINISTRATIVO II - CAMPUS II)	R\$509.00	29/10/2003
10745	AQUECEDOR A GAS AQUECEDOR A GÁS DE PASSAGEM COM CAPACIDADE DE 10 LITROS/MIN - MARCA: VENÂNCIO - MODELO: LN01.	PROAD (SALA DE GUARDA ROTATIVA C/II)	R\$375.00	29/10/2003
10746	BOTIJÃO VOLTA BOTIJÃO PARA GÁS, VAZIO, COM CAPACIDADE PARA 13KGS - MARCA: AGIPLIQUIGAS - MODELO:P13.	UFVJM (CAMPUS II JUSCELINO KUBITSCHKE)	R\$34.00	29/10/2003
10747	BOTIJÃO VOLTA BOTIJÃO PARA GÁS, VAZIO, COM CAPACIDADE PARA 13KGS - MARCA: AGIPLIQUIGAS - MODELO:P13.	UFVJM (CAMPUS II JUSCELINO KUBITSCHKE)	R\$34.00	29/10/2003
10748	BOTIJÃO VOLTA BOTIJÃO PARA GÁS, VAZIO, COM CAPACIDADE PARA 13KGS - MARCA: AGIPLIQUIGAS - MODELO:P13.	UFVJM (CAMPUS II JUSCELINO KUBITSCHKE)	R\$34.00	29/10/2003
10749	BOTIJÃO VOLTA BOTIJÃO PARA GÁS, VAZIO, COM CAPACIDADE PARA 13KGS - MARCA: AGIPLIQUIGAS - MODELO:P13.	UFVJM (CAMPUS II JUSCELINO KUBITSCHKE)	R\$34.00	29/10/2003
10750	BOTIJÃO VOLTA BOTIJÃO PARA GÁS, VAZIO, COM CAPACIDADE PARA 13KGS - MARCA: AGIPLIQUIGAS - MODELO:P13.	UFVJM (CAMPUS II JUSCELINO KUBITSCHKE)	R\$34.00	29/10/2003
10751	BOTIJÃO VOLTA BOTIJÃO PARA GÁS, VAZIO, COM CAPACIDADE PARA 13KGS - MARCA: AGIPLIQUIGAS - MODELO:P13.	UFVJM (CAMPUS II JUSCELINO KUBITSCHKE)	R\$34.00	29/10/2003
10752	BOTIJÃO VOLTA BOTIJÃO PARA GÁS, VAZIO, COM CAPACIDADE PARA 13KGS - MARCA: AGIPLIQUIGAS - MODELO:P13.	UFVJM (CAMPUS II JUSCELINO KUBITSCHKE)	R\$34.00	29/10/2003

Relatório de todos os bens da UFVJM

Nº Bem	Descrição	Localização	Valor Aquisição	Data Aquisição
10753	BOTIJAO VOLTA BOTIJAO PARA GÁS, VAZIO, COM CAPACIDADE PARA 13KGS - MARCA: AGIPLIQUIGAS - MODELO:P13.	UFVJM (CAMPUS II JUSCELINO KUBITSCHKEK)	R\$34.00	29/10/2003
10754	BOTIJAO VOLTA BOTIJAO PARA GÁS, VAZIO, COM CAPACIDADE PARA 13KGS - MARCA: AGIPLIQUIGAS - MODELO:P13.	UFVJM (CAMPUS II JUSCELINO KUBITSCHKEK)	R\$34.00	29/10/2003
10755	BOTIJAO VOLTA BOTIJAO PARA GÁS, VAZIO, COM CAPACIDADE PARA 13KGS - MARCA: AGIPLIQUIGAS - MODELO:P13.	UFVJM (CAMPUS II JUSCELINO KUBITSCHKEK)	R\$34.00	29/10/2003
10756	BOTIJAO VOLTA BOTIJAO PARA GÁS, VAZIO, COM CAPACIDADE PARA 13KGS - MARCA: AGIPLIQUIGAS - MODELO:P13.	UFVJM (CAMPUS II JUSCELINO KUBITSCHKEK)	R\$34.00	29/10/2003
10757	BOTIJAO VOLTA BOTIJAO PARA GÁS, VAZIO, COM CAPACIDADE PARA 13KGS - MARCA: AGIPLIQUIGAS - MODELO:P13.	UFVJM (CAMPUS II JUSCELINO KUBITSCHKEK)	R\$34.00	29/10/2003
10758	BOTIJAO VOLTA BOTIJAO PARA GÁS, VAZIO, COM CAPACIDADE PARA 13KGS - MARCA: AGIPLIQUIGAS - MODELO:P13.	UFVJM (CAMPUS II JUSCELINO KUBITSCHKEK)	R\$34.00	29/10/2003
10759	BOTIJAO VOLTA BOTIJAO PARA GÁS, VAZIO, COM CAPACIDADE PARA 13KGS - MARCA: AGIPLIQUIGAS - MODELO:P13.	UFVJM (CAMPUS II JUSCELINO KUBITSCHKEK)	R\$34.00	29/10/2003
10760	BOTIJAO VOLTA BOTIJAO PARA GÁS, VAZIO, COM CAPACIDADE PARA 13KGS - MARCA: AGIPLIQUIGAS - MODELO:P13.	UFVJM (CAMPUS II JUSCELINO KUBITSCHKEK)	R\$34.00	29/10/2003
10761	CADEIRA DE MADEIRA - UNIVERSITÁRIA - SEM BRAÇO CADEIRA PARA BIBLIOTECA SEM BRAÇO, ESTILO UNIVERSITÁRIA, COM 0,80CM DE ALTURA, TAMPO MEDINDO: 0,45CM X 0,43CM E C...	FCA (SALA DOS ALUNOS - MESTRADO PROD. VEGETAL - C II)	R\$52.85	23/10/2003
10762	CADEIRA DE MADEIRA - UNIVERSITÁRIA - SEM BRAÇO CADEIRA PARA BIBLIOTECA SEM BRAÇO, ESTILO UNIVERSITÁRIA, COM 0,80CM DE ALTURA, TAMPO MEDINDO: 0,45CM X 0,43CM E C...	CITEC ((CITEC - PAV I))	R\$52.85	23/10/2003
10763	CADEIRA DE MADEIRA - UNIVERSITÁRIA - SEM BRAÇO CADEIRA PARA BIBLIOTECA SEM BRAÇO, ESTILO UNIVERSITÁRIA, COM 0,80CM DE ALTURA, TAMPO MEDINDO: 0,45CM X 0,43CM E C...	UFVJM (RESTAURANTE - CAMPUS II)	R\$52.85	23/10/2003
10764	CADEIRA DE MADEIRA - UNIVERSITÁRIA - SEM BRAÇO CADEIRA PARA BIBLIOTECA SEM BRAÇO,	PROAD ((RESTAURANTE - CAMPUS JK / PROAD - PATRIMÔNIO))	R\$52.85	23/10/2003

Relatório de todos os bens da UFVJM

Nº Bem	Descrição	Localização	Valor Aquisição	Data Aquisição
10764	ESTILO UNIVERSITÁRIA, COM 0,80CM DE ALTURA, TAMPO MEDINDO: 0,45CM X 0,43CM E C...	PROAD ((RESTAURANTE - CAMPUS JK / PROAD - PATRIMÔNIO))	R\$52.85	23/10/2003
10765	CADEIRA DE MADEIRA - UNIVERSITÁRIA - SEM BRAÇO CADEIRA PARA BIBLIOTECA SEM BRAÇO, ESTILO UNIVERSITÁRIA, COM 0,80CM DE ALTURA, TAMPO MEDINDO: 0,45CM X 0,43CM E C...	UFVJM (SALAS DE AULA - BLOCO III - CAMPUS II)	R\$52.85	23/10/2003
10766	CADEIRA DE MADEIRA - UNIVERSITÁRIA - SEM BRAÇO CADEIRA PARA BIBLIOTECA SEM BRAÇO, ESTILO UNIVERSITÁRIA, COM 0,80CM DE ALTURA, TAMPO MEDINDO: 0,45CM X 0,43CM E C...	UFVJM (RESTAURANTE - CAMPUS II)	R\$52.85	23/10/2003
10767	CADEIRA DE MADEIRA - UNIVERSITÁRIA - SEM BRAÇO CADEIRA PARA BIBLIOTECA SEM BRAÇO, ESTILO UNIVERSITÁRIA, COM 0,80CM DE ALTURA, TAMPO MEDINDO: 0,45CM X 0,43CM E C...	UFVJM (RESTAURANTE - CAMPUS II)	R\$52.85	23/10/2003
10768	CADEIRA DE MADEIRA - UNIVERSITÁRIA - SEM BRAÇO CADEIRA PARA BIBLIOTECA SEM BRAÇO, ESTILO UNIVERSITÁRIA, COM 0,80CM DE ALTURA, TAMPO MEDINDO: 0,45CM X 0,43CM E C...	PROGRAD ((PAVILHÃO DE AULAS I - CAMPUS JK))	R\$52.85	23/10/2003
10769	CADEIRA DE MADEIRA - UNIVERSITÁRIA - SEM BRAÇO CADEIRA PARA BIBLIOTECA SEM BRAÇO, ESTILO UNIVERSITÁRIA, COM 0,80CM DE ALTURA, TAMPO MEDINDO: 0,45CM X 0,43CM E C...	UFVJM (RESTAURANTE - CAMPUS II)	R\$52.85	23/10/2003
10770	CADEIRA DE MADEIRA - UNIVERSITÁRIA - SEM BRAÇO CADEIRA PARA BIBLIOTECA SEM BRAÇO, ESTILO UNIVERSITÁRIA, COM 0,80CM DE ALTURA, TAMPO MEDINDO: 0,45CM X 0,43CM E C...	UFVJM (RESTAURANTE - CAMPUS II)	R\$52.85	23/10/2003
10771	CADEIRA DE MADEIRA - UNIVERSITÁRIA - SEM BRAÇO CADEIRA PARA BIBLIOTECA SEM BRAÇO, ESTILO UNIVERSITÁRIA, COM 0,80CM DE ALTURA, TAMPO MEDINDO: 0,45CM X 0,43CM E C...	UNAÍ (CAMPUS UNAÍ)	R\$52.85	23/10/2003
10772	CADEIRA DE MADEIRA - UNIVERSITÁRIA - SEM BRAÇO CADEIRA PARA BIBLIOTECA SEM BRAÇO, ESTILO UNIVERSITÁRIA, COM 0,80CM DE ALTURA, TAMPO MEDINDO: 0,45CM X 0,43CM E C...	PROACE ((PAVILHÃO DE AULAS II - PAV II/ PROACE))	R\$52.85	23/10/2003

Relatório de todos os bens da UFVJM

Nº Bem	Descrição	Localização	Valor Aquisição	Data Aquisição
10773	CADEIRA DE MADEIRA - UNIVERSITÁRIA - SEM BRAÇO CADEIRA PARA BIBLIOTECA SEM BRAÇO, ESTILO UNIVERSITÁRIA, COM 0,80CM DE ALTURA, TAMPO MEDINDO: 0,45CM X 0,43CM E C...	UFVJM (RESTAURANTE - CAMPUS II)	R\$52.85	23/10/2003
10774	CADEIRA DE MADEIRA - UNIVERSITÁRIA - SEM BRAÇO CADEIRA PARA BIBLIOTECA SEM BRAÇO, ESTILO UNIVERSITÁRIA, COM 0,80CM DE ALTURA, TAMPO MEDINDO: 0,45CM X 0,43CM E C...	FCBS ((LAB. PATOLOGIA - CAMPUS I))	R\$52.85	23/10/2003
10775	CADEIRA DE MADEIRA - UNIVERSITÁRIA - SEM BRAÇO CADEIRA PARA BIBLIOTECA SEM BRAÇO, ESTILO UNIVERSITÁRIA, COM 0,80CM DE ALTURA, TAMPO MEDINDO: 0,45CM X 0,43CM E C...	UFVJM (RESTAURANTE - CAMPUS II)	R\$52.85	23/10/2003
10776	CADEIRA DE MADEIRA - UNIVERSITÁRIA - SEM BRAÇO CADEIRA PARA BIBLIOTECA SEM BRAÇO, ESTILO UNIVERSITÁRIA, COM 0,80CM DE ALTURA, TAMPO MEDINDO: 0,45CM X 0,43CM E C...	FCA (SALA DOS PROFESSORES - AGRÁRIAS - CAMPUS II)	R\$52.85	23/10/2003
10777	CADEIRA DE MADEIRA - UNIVERSITÁRIA - SEM BRAÇO CADEIRA PARA BIBLIOTECA SEM BRAÇO, ESTILO UNIVERSITÁRIA, COM 0,80CM DE ALTURA, TAMPO MEDINDO: 0,45CM X 0,43CM E C...	FACET (LAB. DE PROGRAMAÇÃO-SIST.INF.-SL13- BLIV-CAMPUS II)	R\$52.85	23/10/2003
10778	CADEIRA DE MADEIRA - UNIVERSITÁRIA - SEM BRAÇO CADEIRA PARA BIBLIOTECA SEM BRAÇO, ESTILO UNIVERSITÁRIA, COM 0,80CM DE ALTURA, TAMPO MEDINDO: 0,45CM X 0,43CM E C...	UFVJM (RESTAURANTE - CAMPUS II)	R\$52.85	23/10/2003
10779	CADEIRA DE MADEIRA - UNIVERSITÁRIA - SEM BRAÇO CADEIRA PARA BIBLIOTECA SEM BRAÇO, ESTILO UNIVERSITÁRIA, COM 0,80CM DE ALTURA, TAMPO MEDINDO: 0,45CM X 0,43CM E C...	UFVJM (RESTAURANTE - CAMPUS II)	R\$52.85	23/10/2003
10780	CADEIRA DE MADEIRA - UNIVERSITÁRIA - SEM BRAÇO CADEIRA PARA BIBLIOTECA SEM BRAÇO, ESTILO UNIVERSITÁRIA, COM 0,80CM DE ALTURA, TAMPO MEDINDO: 0,45CM X 0,43CM E C...	UFVJM (RESTAURANTE - CAMPUS II)	R\$52.85	23/10/2003
10781	CADEIRA DE MADEIRA - UNIVERSITÁRIA - SEM BRAÇO CADEIRA PARA BIBLIOTECA SEM BRAÇO, ESTILO UNIVERSITÁRIA,	UFVJM (RESTAURANTE - CAMPUS II)	R\$52.85	23/10/2003

Relatório de todos os bens da UFVJM

Nº Bem	Descrição	Localização	Valor Aquisição	Data Aquisição
10781	COM 0,80CM DE ALTURA, TAMPO MEDINDO: 0,45CM X 0,43CM E C...	UFVJM (RESTAURANTE - CAMPUS II)	R\$52.85	23/10/2003
10782	CADEIRA DE MADEIRA - UNIVERSITÁRIA - SEM BRAÇO CADEIRA PARA BIBLIOTECA SEM BRAÇO, ESTILO UNIVERSITÁRIA, COM 0,80CM DE ALTURA, TAMPO MEDINDO: 0,45CM X 0,43CM E C...	PRPPG (SALA DO MESTRADO PRODUÇÃO VEGETAL - CAMPUS II)	R\$52.85	23/10/2003
10783	CADEIRA DE MADEIRA - UNIVERSITÁRIA - SEM BRAÇO CADEIRA PARA BIBLIOTECA SEM BRAÇO, ESTILO UNIVERSITÁRIA, COM 0,80CM DE ALTURA, TAMPO MEDINDO: 0,45CM X 0,43CM E C...	UFVJM (RESTAURANTE - CAMPUS II)	R\$52.85	23/10/2003
10784	CADEIRA DE MADEIRA - UNIVERSITÁRIA - SEM BRAÇO CADEIRA PARA BIBLIOTECA SEM BRAÇO, ESTILO UNIVERSITÁRIA, COM 0,80CM DE ALTURA, TAMPO MEDINDO: 0,45CM X 0,43CM E C...	PROACE ((PAVILHÃO DE AULAS II - PAV II/ PROACE))	R\$52.85	23/10/2003
10785	CADEIRA DE MADEIRA - UNIVERSITÁRIA - SEM BRAÇO CADEIRA PARA BIBLIOTECA SEM BRAÇO, ESTILO UNIVERSITÁRIA, COM 0,80CM DE ALTURA, TAMPO MEDINDO: 0,45CM X 0,43CM E C...	FCBS (SALA DOS PROFESSORES - F. INDÚSTRIAL - CAMPUS II)	R\$52.85	23/10/2003
10786	CADEIRA DE MADEIRA - UNIVERSITÁRIA - SEM BRAÇO CADEIRA PARA BIBLIOTECA SEM BRAÇO, ESTILO UNIVERSITÁRIA, COM 0,80CM DE ALTURA, TAMPO MEDINDO: 0,45CM X 0,43CM E C...	UNAÍ (CAMPUS UNAÍ)	R\$52.85	23/10/2003
10787	CADEIRA DE MADEIRA - UNIVERSITÁRIA - SEM BRAÇO CADEIRA PARA BIBLIOTECA SEM BRAÇO, ESTILO UNIVERSITÁRIA, COM 0,80CM DE ALTURA, TAMPO MEDINDO: 0,45CM X 0,43CM E C...	PROAD (0 DIVISÃO DE PATRIMONIO)	R\$52.85	23/10/2003
10788	CADEIRA DE MADEIRA - UNIVERSITÁRIA - SEM BRAÇO CADEIRA PARA BIBLIOTECA SEM BRAÇO, ESTILO UNIVERSITÁRIA, COM 0,80CM DE ALTURA, TAMPO MEDINDO: 0,45CM X 0,43CM E C...	FCA (LAB. DE TOPOGRAFIA - SL 93 - AGRÁRIAS - CAMPUS II)	R\$52.85	23/10/2003
10789	CADEIRA DE MADEIRA - UNIVERSITÁRIA - SEM BRAÇO CADEIRA PARA BIBLIOTECA SEM BRAÇO, ESTILO UNIVERSITÁRIA, COM 0,80CM DE ALTURA, TAMPO MEDINDO: 0,45CM X 0,43CM E C...	UFVJM (RESTAURANTE - CAMPUS II)	R\$52.85	23/10/2003
10790	CADEIRA DE MADEIRA - UNIVERSITÁRIA - SEM	FACET (LAB. DE PROGRAMAÇÃO-SIST.INF.-SL13- BLIV-CAMPUS II)	R\$52.85	23/10/2003

Relatório de todos os bens da UFVJM

Nº Bem	Descrição	Localização	Valor Aquisição	Data Aquisição
10790	BRAÇO CADEIRA PARA BIBLIOTECA SEM BRAÇO, ESTILO UNIVERSITÁRIA, COM 0,80CM DE ALTURA, TAMPO MEDINDO: 0,45CM X 0,43CM E C...	FACET (LAB. DE PROGRAMAÇÃO-SIST.INF.-SL13- BLIV-CAMPUS II)	R\$52.85	23/10/2003
10791	CADEIRA DE MADEIRA - UNIVERSITÁRIA - SEM BRAÇO CADEIRA PARA BIBLIOTECA SEM BRAÇO, ESTILO UNIVERSITÁRIA, COM 0,80CM DE ALTURA, TAMPO MEDINDO: 0,45CM X 0,43CM E C...	UNAÍ (CAMPUS UNAÍ)	R\$52.85	23/10/2003
10792	CADEIRA DE MADEIRA - UNIVERSITÁRIA - SEM BRAÇO CADEIRA PARA BIBLIOTECA SEM BRAÇO, ESTILO UNIVERSITÁRIA, COM 0,80CM DE ALTURA, TAMPO MEDINDO: 0,45CM X 0,43CM E C...	JANAÚBA (PAVILHÃO DE AULAS - HALL 1º ANDAR)	R\$52.85	23/10/2003
10793	CADEIRA DE MADEIRA - UNIVERSITÁRIA - SEM BRAÇO CADEIRA PARA BIBLIOTECA SEM BRAÇO, ESTILO UNIVERSITÁRIA, COM 0,80CM DE ALTURA, TAMPO MEDINDO: 0,45CM X 0,43CM E C...	PROAD ((Campus Mucuri - Transferência Provisoria))	R\$52.85	23/10/2003
10794	CADEIRA DE MADEIRA - UNIVERSITÁRIA - SEM BRAÇO CADEIRA PARA BIBLIOTECA SEM BRAÇO, ESTILO UNIVERSITÁRIA, COM 0,80CM DE ALTURA, TAMPO MEDINDO: 0,45CM X 0,43CM E C...	UFVJM (RESTAURANTE - CAMPUS II)	R\$52.85	23/10/2003
10795	CADEIRA DE MADEIRA - UNIVERSITÁRIA - SEM BRAÇO CADEIRA PARA BIBLIOTECA SEM BRAÇO, ESTILO UNIVERSITÁRIA, COM 0,80CM DE ALTURA, TAMPO MEDINDO: 0,45CM X 0,43CM E C...	UFVJM (RESTAURANTE - CAMPUS II)	R\$52.85	23/10/2003
10796	CADEIRA DE MADEIRA - UNIVERSITÁRIA - SEM BRAÇO CADEIRA PARA BIBLIOTECA SEM BRAÇO, ESTILO UNIVERSITÁRIA, COM 0,80CM DE ALTURA, TAMPO MEDINDO: 0,45CM X 0,43CM E C...	UNAÍ (CAMPUS UNAÍ)	R\$52.85	23/10/2003
10797	CADEIRA DE MADEIRA - UNIVERSITÁRIA - SEM BRAÇO CADEIRA PARA BIBLIOTECA SEM BRAÇO, ESTILO UNIVERSITÁRIA, COM 0,80CM DE ALTURA, TAMPO MEDINDO: 0,45CM X 0,43CM E C...	FACET (LAB. DE PROGRAMAÇÃO-SIST.INF.-SL13- BLIV-CAMPUS II)	R\$52.85	23/10/2003
10798	CADEIRA DE MADEIRA - UNIVERSITÁRIA - SEM BRAÇO CADEIRA PARA BIBLIOTECA SEM BRAÇO, ESTILO UNIVERSITÁRIA, COM 0,80CM DE ALTURA, TAMPO MEDINDO: 0,45CM X	FACET (LAB. DE PROGRAMAÇÃO-SIST.INF.-SL13- BLIV-CAMPUS II)	R\$52.85	23/10/2003

Relatório de todos os bens da UFVJM

Nº Bem	Descrição	Localização	Valor Aquisição	Data Aquisição
10798	0,43CM E C...	FACET (LAB. DE PROGRAMAÇÃO-SIST.INF.-SL13- BLIV-CAMPUS II)	R\$52.85	23/10/2003
10799	CADEIRA DE MADEIRA - UNIVERSITÁRIA - SEM BRAÇO CADEIRA PARA BIBLIOTECA SEM BRAÇO, ESTILO UNIVERSITÁRIA, COM 0,80CM DE ALTURA, TAMPO MEDINDO: 0,45CM X 0,43CM E C...	FCA (LAB. DE TOPOGRAFIA - SL 93 - AGRÁRIAS - CAMPUS II)	R\$52.85	23/10/2003
10800	CADEIRA DE MADEIRA - UNIVERSITÁRIA - SEM BRAÇO CADEIRA PARA BIBLIOTECA SEM BRAÇO, ESTILO UNIVERSITÁRIA, COM 0,80CM DE ALTURA, TAMPO MEDINDO: 0,45CM X 0,43CM E C...	FCA (LAB. DE TOPOGRAFIA - SL 93 - AGRÁRIAS - CAMPUS II)	R\$52.85	23/10/2003
10801	CADEIRA DE MADEIRA - UNIVERSITÁRIA - SEM BRAÇO CADEIRA PARA BIBLIOTECA SEM BRAÇO, ESTILO UNIVERSITÁRIA, COM 0,80CM DE ALTURA, TAMPO MEDINDO: 0,45CM X 0,43CM E C...	UFVJM (RESTAURANTE - CAMPUS II)	R\$52.85	23/10/2003
10802	CADEIRA DE MADEIRA - UNIVERSITÁRIA - SEM BRAÇO CADEIRA PARA BIBLIOTECA SEM BRAÇO, ESTILO UNIVERSITÁRIA, COM 0,80CM DE ALTURA, TAMPO MEDINDO: 0,45CM X 0,43CM E C...	FACET (LAB. DE PROGRAMAÇÃO-SIST.INF.-SL13- BLIV-CAMPUS II)	R\$52.85	23/10/2003
10803	CADEIRA DE MADEIRA - UNIVERSITÁRIA - SEM BRAÇO CADEIRA PARA BIBLIOTECA SEM BRAÇO, ESTILO UNIVERSITÁRIA, COM 0,80CM DE ALTURA, TAMPO MEDINDO: 0,45CM X 0,43CM E C...	FCA (SALA DOS ALUNOS - MESTRADO PROD. VEGETAL - C II)	R\$52.85	23/10/2003
10804	CADEIRA DE MADEIRA - UNIVERSITÁRIA - SEM BRAÇO CADEIRA PARA BIBLIOTECA SEM BRAÇO, ESTILO UNIVERSITÁRIA, COM 0,80CM DE ALTURA, TAMPO MEDINDO: 0,45CM X 0,43CM E C...	JANAÚBA (PAVILHÃO DE AULAS - HALL 1º ANDAR)	R\$52.85	23/10/2003
10805	CADEIRA DE MADEIRA - UNIVERSITÁRIA - SEM BRAÇO CADEIRA PARA BIBLIOTECA SEM BRAÇO, ESTILO UNIVERSITÁRIA, COM 0,80CM DE ALTURA, TAMPO MEDINDO: 0,45CM X 0,43CM E C...	UFVJM (RESTAURANTE - CAMPUS II)	R\$52.85	23/10/2003
10806	CADEIRA DE MADEIRA - UNIVERSITÁRIA - SEM BRAÇO CADEIRA PARA BIBLIOTECA SEM BRAÇO, ESTILO UNIVERSITÁRIA, COM 0,80CM DE ALTURA, TAMPO MEDINDO: 0,45CM X 0,43CM E C...	COPESE ((COORDENAÇÃO - COPESE - CAMPUS JK))	R\$52.85	23/10/2003
10807	CADEIRA DE MADEIRA - UNIVERSITÁRIA - SEM BRAÇO CADEIRA PARA	FCBS ((LAB. PATOLOGIA - CAMPUS I))	R\$52.85	23/10/2003

Relatório de todos os bens da UFVJM

Nº Bem	Descrição	Localização	Valor Aquisição	Data Aquisição
10807	BIBLIOTECA SEM BRAÇO, ESTILO UNIVERSITÁRIA, COM 0,80CM DE ALTURA, TAMPO MEDINDO: 0,45CM X 0,43CM E C...	FCBS ((LAB. PATOLOGIA - CAMPUS I))	R\$52.85	23/10/2003
10808	CADEIRA DE MADEIRA - UNIVERSITÁRIA - SEM BRAÇO CADEIRA PARA BIBLIOTECA SEM BRAÇO, ESTILO UNIVERSITÁRIA, COM 0,80CM DE ALTURA, TAMPO MEDINDO: 0,45CM X 0,43CM E C...	UFVJM (RESTAURANTE - CAMPUS II)	R\$52.85	23/10/2003
10809	CADEIRA DE MADEIRA - UNIVERSITÁRIA - SEM BRAÇO CADEIRA PARA BIBLIOTECA SEM BRAÇO, ESTILO UNIVERSITÁRIA, COM 0,80CM DE ALTURA, TAMPO MEDINDO: 0,45CM X 0,43CM E C...	UFVJM (RESTAURANTE - CAMPUS II)	R\$52.85	23/10/2003
10810	CADEIRA DE MADEIRA - UNIVERSITÁRIA - SEM BRAÇO CADEIRA PARA BIBLIOTECA SEM BRAÇO, ESTILO UNIVERSITÁRIA, COM 0,80CM DE ALTURA, TAMPO MEDINDO: 0,45CM X 0,43CM E C...	PROACE ((PAVILHÃO DE AULAS II - PAV II/ PROACE))	R\$52.85	23/10/2003
10811	CADEIRA DE MADEIRA - UNIVERSITÁRIA - SEM BRAÇO CADEIRA PARA BIBLIOTECA SEM BRAÇO, ESTILO UNIVERSITÁRIA, COM 0,80CM DE ALTURA, TAMPO MEDINDO: 0,45CM X 0,43CM E C...	UFVJM (RESTAURANTE - CAMPUS II)	R\$52.85	23/10/2003
10812	CADEIRA DE MADEIRA - UNIVERSITÁRIA - SEM BRAÇO CADEIRA PARA BIBLIOTECA SEM BRAÇO, ESTILO UNIVERSITÁRIA, COM 0,80CM DE ALTURA, TAMPO MEDINDO: 0,45CM X 0,43CM E C...	UFVJM (RESTAURANTE - CAMPUS II)	R\$52.85	23/10/2003
10813	CADEIRA DE MADEIRA - UNIVERSITÁRIA - SEM BRAÇO CADEIRA PARA BIBLIOTECA SEM BRAÇO, ESTILO UNIVERSITÁRIA, COM 0,80CM DE ALTURA, TAMPO MEDINDO: 0,45CM X 0,43CM E C...	UFVJM (RESTAURANTE - CAMPUS II)	R\$52.85	23/10/2003
10814	CADEIRA DE MADEIRA - UNIVERSITÁRIA - SEM BRAÇO CADEIRA PARA BIBLIOTECA SEM BRAÇO, ESTILO UNIVERSITÁRIA, COM 0,80CM DE ALTURA, TAMPO MEDINDO: 0,45CM X 0,43CM E C...	UFVJM (RESTAURANTE - CAMPUS II)	R\$52.85	23/10/2003
10815	CADEIRA DE MADEIRA - UNIVERSITÁRIA - SEM BRAÇO CADEIRA PARA BIBLIOTECA SEM BRAÇO, ESTILO UNIVERSITÁRIA, COM 0,80CM DE ALTURA, TAMPO MEDINDO: 0,45CM X 0,43CM E C...	PROAD ((PISCINA/EDF - DEPÓSITO/DIP - PROAD))	R\$52.85	23/10/2003

Relatório de todos os bens da UFVJM

Nº Bem	Descrição	Localização	Valor Aquisição	Data Aquisição
10816	CADEIRA DE MADEIRA - UNIVERSITÁRIA - SEM BRAÇO CADEIRA PARA BIBLIOTECA SEM BRAÇO, ESTILO UNIVERSITÁRIA, COM 0,80CM DE ALTURA, TAMPO MEDINDO: 0,45CM X 0,43CM E C...	NUT ((LAB. DE ANÁLISE E COMPOSIÇÃO DE ALIMENTOS - NUT))	R\$52.85	23/10/2003
10817	CADEIRA DE MADEIRA - UNIVERSITÁRIA - SEM BRAÇO CADEIRA PARA BIBLIOTECA SEM BRAÇO, ESTILO UNIVERSITÁRIA, COM 0,80CM DE ALTURA, TAMPO MEDINDO: 0,45CM X 0,43CM E C...	UNAÍ (CAMPUS UNAÍ)	R\$52.85	23/10/2003
10818	CADEIRA DE MADEIRA - UNIVERSITÁRIA - SEM BRAÇO CADEIRA PARA BIBLIOTECA SEM BRAÇO, ESTILO UNIVERSITÁRIA, COM 0,80CM DE ALTURA, TAMPO MEDINDO: 0,45CM X 0,43CM E C...	PRPPG (SALA DO MESTRADO PRODUÇÃO VEGETAL - CAMPUS II)	R\$52.85	23/10/2003
10819	CADEIRA DE MADEIRA - UNIVERSITÁRIA - SEM BRAÇO CADEIRA PARA BIBLIOTECA SEM BRAÇO, ESTILO UNIVERSITÁRIA, COM 0,80CM DE ALTURA, TAMPO MEDINDO: 0,45CM X 0,43CM E C...	FACET (LAB. DE PROGRAMAÇÃO-SIST.INF.-SL13- BLIV-CAMPUS II)	R\$52.85	23/10/2003
10820	CADEIRA DE MADEIRA - UNIVERSITÁRIA - SEM BRAÇO CADEIRA PARA BIBLIOTECA SEM BRAÇO, ESTILO UNIVERSITÁRIA, COM 0,80CM DE ALTURA, TAMPO MEDINDO: 0,45CM X 0,43CM E C...	JANAÚBA (PAVILHÃO DE AULAS - HALL 1º ANDAR)	R\$52.85	23/10/2003
10821	CADEIRA DE MADEIRA - UNIVERSITÁRIA - SEM BRAÇO CADEIRA PARA BIBLIOTECA SEM BRAÇO, ESTILO UNIVERSITÁRIA, COM 0,80CM DE ALTURA, TAMPO MEDINDO: 0,45CM X 0,43CM E C...	FACET (LAB. DE PROGRAMAÇÃO-SIST.INF.-SL13- BLIV-CAMPUS II)	R\$52.85	23/10/2003
10822	CADEIRA DE MADEIRA - UNIVERSITÁRIA - SEM BRAÇO CADEIRA PARA BIBLIOTECA SEM BRAÇO, ESTILO UNIVERSITÁRIA, COM 0,80CM DE ALTURA, TAMPO MEDINDO: 0,45CM X 0,43CM E C...	UFVJM (RESTAURANTE - CAMPUS II)	R\$52.85	23/10/2003
10823	CADEIRA DE MADEIRA - UNIVERSITÁRIA - SEM BRAÇO CADEIRA PARA BIBLIOTECA SEM BRAÇO, ESTILO UNIVERSITÁRIA, COM 0,80CM DE ALTURA, TAMPO MEDINDO: 0,45CM X 0,43CM E C...	UNAÍ (PVA - SALA 07 - BIBLIOTECA - CAMPUS UNAÍ)	R\$52.85	23/10/2003
10824	CADEIRA DE MADEIRA - UNIVERSITÁRIA - SEM BRAÇO CADEIRA PARA BIBLIOTECA SEM BRAÇO, ESTILO UNIVERSITÁRIA,	FCBS ((LAB. PATOLOGIA - CAMPUS I))	R\$52.85	23/10/2003

Relatório de todos os bens da UFVJM

Nº Bem	Descrição	Localização	Valor Aquisição	Data Aquisição
10824	COM 0,80CM DE ALTURA, TAMPO MEDINDO: 0,45CM X 0,43CM E C...	FCBS ((LAB. PATOLOGIA - CAMPUS I))	R\$52.85	23/10/2003
10825	CADEIRA DE MADEIRA - UNIVERSITÁRIA - SEM BRAÇO CADEIRA PARA BIBLIOTECA SEM BRAÇO, ESTILO UNIVERSITÁRIA, COM 0,80CM DE ALTURA, TAMPO MEDINDO: 0,45CM X 0,43CM E C...	FCA (SALA DOS ALUNOS - MESTRADO PROD. VEGETAL - C II)	R\$52.85	23/10/2003
10826	CADEIRA DE MADEIRA - UNIVERSITÁRIA - SEM BRAÇO CADEIRA PARA BIBLIOTECA SEM BRAÇO, ESTILO UNIVERSITÁRIA, COM 0,80CM DE ALTURA, TAMPO MEDINDO: 0,45CM X 0,43CM E C...	PROAD ((PAVILHÃO DE AULAS - CAMPUS JK))	R\$52.85	23/10/2003
10827	CADEIRA DE MADEIRA - UNIVERSITÁRIA - SEM BRAÇO CADEIRA PARA BIBLIOTECA SEM BRAÇO, ESTILO UNIVERSITÁRIA, COM 0,80CM DE ALTURA, TAMPO MEDINDO: 0,45CM X 0,43CM E C...	BCJ (BIBLIOTECA - HALL)	R\$52.85	23/10/2003
10828	CADEIRA DE MADEIRA - UNIVERSITÁRIA - SEM BRAÇO CADEIRA PARA BIBLIOTECA SEM BRAÇO, ESTILO UNIVERSITÁRIA, COM 0,80CM DE ALTURA, TAMPO MEDINDO: 0,45CM X 0,43CM E C...	PROGRAD ((PAVILHÃO DE AULAS I - CAMPUS JK))	R\$52.85	23/10/2003
10829	CADEIRA DE MADEIRA - UNIVERSITÁRIA - SEM BRAÇO CADEIRA PARA BIBLIOTECA SEM BRAÇO, ESTILO UNIVERSITÁRIA, COM 0,80CM DE ALTURA, TAMPO MEDINDO: 0,45CM X 0,43CM E C...	UFVJM (RESTAURANTE - CAMPUS II)	R\$52.85	23/10/2003
10830	CADEIRA DE MADEIRA - UNIVERSITÁRIA - SEM BRAÇO CADEIRA PARA BIBLIOTECA SEM BRAÇO, ESTILO UNIVERSITÁRIA, COM 0,80CM DE ALTURA, TAMPO MEDINDO: 0,45CM X 0,43CM E C...	COPESE ((PROCESSAMENTO DE DADOS))	R\$52.85	23/10/2003
10831	CADEIRA DE MADEIRA - UNIVERSITÁRIA - SEM BRAÇO CADEIRA PARA BIBLIOTECA SEM BRAÇO, ESTILO UNIVERSITÁRIA, COM 0,80CM DE ALTURA, TAMPO MEDINDO: 0,45CM X 0,43CM E C...	COPESE ((EQUIPE PEDAGÓGICA))	R\$52.85	23/10/2003
10832	CADEIRA DE MADEIRA - UNIVERSITÁRIA - SEM BRAÇO CADEIRA PARA BIBLIOTECA SEM BRAÇO, ESTILO UNIVERSITÁRIA, COM 0,80CM DE ALTURA, TAMPO MEDINDO: 0,45CM X 0,43CM E C...	UFVJM (SALAS DE AULA - BLOCO II - CAMPUS II)	R\$52.85	23/10/2003
10833	CADEIRA DE MADEIRA - UNIVERSITÁRIA - SEM	ICT ((PREDIO DA ANTIGA CIÊNCIAS AGRÁRIAS - LAB 102))	R\$52.85	23/10/2003

Relatório de todos os bens da UFVJM

Nº Bem	Descrição	Localização	Valor Aquisição	Data Aquisição
10833	BRAÇO CADEIRA PARA BIBLIOTECA SEM BRAÇO, ESTILO UNIVERSITÁRIA, COM 0,80CM DE ALTURA, TAMPO MEDINDO: 0,45CM X 0,43CM E C...	ICT ((PRÉDIO DA ANTIGA CIÊNCIAS AGRÁRIAS - LAB 102))	R\$52.85	23/10/2003
10834	CADEIRA DE MADEIRA - UNIVERSITÁRIA - SEM BRAÇO CADEIRA PARA BIBLIOTECA SEM BRAÇO, ESTILO UNIVERSITÁRIA, COM 0,80CM DE ALTURA, TAMPO MEDINDO: 0,45CM X 0,43CM E C...	UFVJM (SALAS DE AULA - BLOCO II - CAMPUS II)	R\$52.85	23/10/2003
10835	CADEIRA DE MADEIRA - UNIVERSITÁRIA - SEM BRAÇO CADEIRA PARA BIBLIOTECA SEM BRAÇO, ESTILO UNIVERSITÁRIA, COM 0,80CM DE ALTURA, TAMPO MEDINDO: 0,45CM X 0,43CM E C...	UNAÍ (CAMPUS UNAÍ)	R\$52.85	23/10/2003
10836	CADEIRA DE MADEIRA - UNIVERSITÁRIA - SEM BRAÇO CADEIRA PARA BIBLIOTECA SEM BRAÇO, ESTILO UNIVERSITÁRIA, COM 0,80CM DE ALTURA, TAMPO MEDINDO: 0,45CM X 0,43CM E C...	PROGRAD ((PAVILHÃO DE AULAS I - CAMPUS JK))	R\$52.85	23/10/2003
10837	CADEIRA DE MADEIRA - UNIVERSITÁRIA - SEM BRAÇO CADEIRA PARA BIBLIOTECA SEM BRAÇO, ESTILO UNIVERSITÁRIA, COM 0,80CM DE ALTURA, TAMPO MEDINDO: 0,45CM X 0,43CM E C...	UFVJM (RESTAURANTE - CAMPUS II)	R\$52.85	23/10/2003
10838	CADEIRA DE MADEIRA - UNIVERSITÁRIA - SEM BRAÇO CADEIRA PARA BIBLIOTECA SEM BRAÇO, ESTILO UNIVERSITÁRIA, COM 0,80CM DE ALTURA, TAMPO MEDINDO: 0,45CM X 0,43CM E C...	UFVJM (RESTAURANTE - CAMPUS II)	R\$52.85	23/10/2003
10839	CADEIRA DE MADEIRA - UNIVERSITÁRIA - SEM BRAÇO CADEIRA PARA BIBLIOTECA SEM BRAÇO, ESTILO UNIVERSITÁRIA, COM 0,80CM DE ALTURA, TAMPO MEDINDO: 0,45CM X 0,43CM E C...	UFVJM (CAMPUS II JUSCELINO KUBITSCHKE)	R\$52.85	23/10/2003
10840	CADEIRA DE MADEIRA - UNIVERSITÁRIA - SEM BRAÇO CADEIRA PARA BIBLIOTECA SEM BRAÇO, ESTILO UNIVERSITÁRIA, COM 0,80CM DE ALTURA, TAMPO MEDINDO: 0,45CM X 0,43CM E C...	DEAD ((PARQUE DA CIÊNCIA - DEAD / CAMPUS I))	R\$52.85	23/10/2003
10841	CADEIRA DE MADEIRA - UNIVERSITÁRIA - SEM BRAÇO CADEIRA PARA BIBLIOTECA SEM BRAÇO, ESTILO UNIVERSITÁRIA, COM 0,80CM DE ALTURA, TAMPO MEDINDO: 0,45CM X	UNAÍ (CAMPUS UNAÍ)	R\$52.85	23/10/2003

Relatório de todos os bens da UFVJM

Nº Bem	Descrição	Localização	Valor Aquisição	Data Aquisição
10841	0,43CM E C...	UNAÍ (CAMPUS UNAÍ)	R\$52.85	23/10/2003
10842	CADEIRA DE MADEIRA - UNIVERSITÁRIA - SEM BRAÇO CADEIRA PARA BIBLIOTECA SEM BRAÇO, ESTILO UNIVERSITÁRIA, COM 0,80CM DE ALTURA, TAMPO MEDINDO: 0,45CM X 0,43CM E C...	UFVJM (SALAS DE AULA - BLOCO II - CAMPUS II)	R\$52.85	23/10/2003
10843	CADEIRA DE MADEIRA - UNIVERSITÁRIA - SEM BRAÇO CADEIRA PARA BIBLIOTECA SEM BRAÇO, ESTILO UNIVERSITÁRIA, COM 0,80CM DE ALTURA, TAMPO MEDINDO: 0,45CM X 0,43CM E C...	ICT ((STARKBOTZ - ICT / CAMPUS JK))	R\$52.85	23/10/2003
10844	CADEIRA DE MADEIRA - UNIVERSITÁRIA - SEM BRAÇO CADEIRA PARA BIBLIOTECA SEM BRAÇO, ESTILO UNIVERSITÁRIA, COM 0,80CM DE ALTURA, TAMPO MEDINDO: 0,45CM X 0,43CM E C...	PROAD (CENTRAL DE ÁUDIO VÍDEO E FOTO-CAMPUS II)	R\$52.85	23/10/2003
10845	CADEIRA DE MADEIRA - UNIVERSITÁRIA - SEM BRAÇO CADEIRA PARA BIBLIOTECA SEM BRAÇO, ESTILO UNIVERSITÁRIA, COM 0,80CM DE ALTURA, TAMPO MEDINDO: 0,45CM X 0,43CM E C...	FCA (SALA DOS ALUNOS - MESTRADO PROD. VEGETAL - C II)	R\$52.85	23/10/2003
10846	CADEIRA DE MADEIRA - UNIVERSITÁRIA - SEM BRAÇO CADEIRA PARA BIBLIOTECA SEM BRAÇO, ESTILO UNIVERSITÁRIA, COM 0,80CM DE ALTURA, TAMPO MEDINDO: 0,45CM X 0,43CM E C...	FCA (SALA DOS ALUNOS - MESTRADO PROD. VEGETAL - C II)	R\$52.85	23/10/2003
10847	CADEIRA DE MADEIRA - UNIVERSITÁRIA - SEM BRAÇO CADEIRA PARA BIBLIOTECA SEM BRAÇO, ESTILO UNIVERSITÁRIA, COM 0,80CM DE ALTURA, TAMPO MEDINDO: 0,45CM X 0,43CM E C...	CITEC ((CITEC - PAV I))	R\$52.85	23/10/2003
10848	CADEIRA DE MADEIRA - UNIVERSITÁRIA - SEM BRAÇO CADEIRA PARA BIBLIOTECA SEM BRAÇO, ESTILO UNIVERSITÁRIA, COM 0,80CM DE ALTURA, TAMPO MEDINDO: 0,45CM X 0,43CM E C...	UNAÍ (CAMPUS UNAÍ)	R\$52.85	23/10/2003
10849	CADEIRA DE MADEIRA - UNIVERSITÁRIA - SEM BRAÇO CADEIRA PARA BIBLIOTECA SEM BRAÇO, ESTILO UNIVERSITÁRIA, COM 0,80CM DE ALTURA, TAMPO MEDINDO: 0,45CM X 0,43CM E C...	PROGRAD ((PAVILHÃO DE AULAS I - CAMPUS JK))	R\$52.85	23/10/2003
10850	CADEIRA DE MADEIRA - UNIVERSITÁRIA - SEM BRAÇO CADEIRA PARA	UFVJM (SALAS DE AULA - BLOCO II - CAMPUS II)	R\$52.85	23/10/2003

Relatório de todos os bens da UFVJM

Nº Bem	Descrição	Localização	Valor Aquisição	Data Aquisição
10850	BIBLIOTECA SEM BRAÇO, ESTILO UNIVERSITÁRIA, COM 0,80CM DE ALTURA, TAMPO MEDINDO: 0,45CM X 0,43CM E C...	UFVJM (SALAS DE AULA - BLOCO II - CAMPUS II)	R\$52.85	23/10/2003
10851	CADEIRA DE MADEIRA - UNIVERSITÁRIA - SEM BRAÇO CADEIRA PARA BIBLIOTECA SEM BRAÇO, ESTILO UNIVERSITÁRIA, COM 0,80CM DE ALTURA, TAMPO MEDINDO: 0,45CM X 0,43CM E C...	UFVJM (SALAS DE AULA - BLOCO II - CAMPUS II)	R\$52.85	23/10/2003
10852	CADEIRA DE MADEIRA - UNIVERSITÁRIA - SEM BRAÇO CADEIRA PARA BIBLIOTECA SEM BRAÇO, ESTILO UNIVERSITÁRIA, COM 0,80CM DE ALTURA, TAMPO MEDINDO: 0,45CM X 0,43CM E C...	JANAÚBA (PAVILHÃO DE AULAS - HALL 1º ANDAR)	R\$52.85	23/10/2003
10853	CADEIRA DE MADEIRA - UNIVERSITÁRIA - SEM BRAÇO CADEIRA PARA BIBLIOTECA SEM BRAÇO, ESTILO UNIVERSITÁRIA, COM 0,80CM DE ALTURA, TAMPO MEDINDO: 0,45CM X 0,43CM E C...	DEAD ((PARQUE DA CIÊNCIA - DEAD / CAMPUS I))	R\$52.85	23/10/2003
10854	CADEIRA DE MADEIRA - UNIVERSITÁRIA - SEM BRAÇO CADEIRA PARA BIBLIOTECA SEM BRAÇO, ESTILO UNIVERSITÁRIA, COM 0,80CM DE ALTURA, TAMPO MEDINDO: 0,45CM X 0,43CM E C...	FCA (LAB. DE TOPOGRAFIA - SL 93 - AGRÁRIAS - CAMPUS II)	R\$52.85	23/10/2003
10855	CADEIRA DE MADEIRA - UNIVERSITÁRIA - SEM BRAÇO CADEIRA PARA BIBLIOTECA SEM BRAÇO, ESTILO UNIVERSITÁRIA, COM 0,80CM DE ALTURA, TAMPO MEDINDO: 0,45CM X 0,43CM E C...	FLO ((PRÉDIO ENGENHARIA FLORESTAL - CAMPUS JK))	R\$52.85	23/10/2003
10856	CADEIRA DE MADEIRA - UNIVERSITÁRIA - SEM BRAÇO CADEIRA PARA BIBLIOTECA SEM BRAÇO, ESTILO UNIVERSITÁRIA, COM 0,80CM DE ALTURA, TAMPO MEDINDO: 0,45CM X 0,43CM E C...	PROACE ((PAVILHÃO DE AULAS II - PAV II/ PROACE))	R\$52.85	23/10/2003
10857	CADEIRA DE MADEIRA - UNIVERSITÁRIA - SEM BRAÇO CADEIRA PARA BIBLIOTECA SEM BRAÇO, ESTILO UNIVERSITÁRIA, COM 0,80CM DE ALTURA, TAMPO MEDINDO: 0,45CM X 0,43CM E C...	UNAÍ (PVA - SALA 07 - BIBLIOTECA - CAMPUS UNAÍ)	R\$52.85	23/10/2003
10858	CADEIRA DE MADEIRA - UNIVERSITÁRIA - SEM BRAÇO CADEIRA PARA BIBLIOTECA SEM BRAÇO, ESTILO UNIVERSITÁRIA, COM 0,80CM DE ALTURA, TAMPO MEDINDO: 0,45CM X 0,43CM E C...	JANAÚBA (PAVILHÃO DE AULAS - HALL 1º ANDAR)	R\$52.85	23/10/2003

Relatório de todos os bens da UFVJM

Nº Bem	Descrição	Localização	Valor Aquisição	Data Aquisição
10859	CADEIRA DE MADEIRA - UNIVERSITÁRIA - SEM BRAÇO CADEIRA PARA BIBLIOTECA SEM BRAÇO, ESTILO UNIVERSITÁRIA, COM 0,80CM DE ALTURA, TAMPO MEDINDO: 0,45CM X 0,43CM E C...	JANAÚBA (PAVILHÃO DE AULAS - HALL 1º ANDAR)	R\$52.85	23/10/2003
10860	CADEIRA DE MADEIRA - UNIVERSITÁRIA - SEM BRAÇO CADEIRA PARA BIBLIOTECA SEM BRAÇO, ESTILO UNIVERSITÁRIA, COM 0,80CM DE ALTURA, TAMPO MEDINDO: 0,45CM X 0,43CM E C...	FACET (LAB. DE PROGRAMAÇÃO-SIST.INF.-SL13- BLIV-CAMPUS II)	R\$52.85	23/10/2003
10861	CADEIRA DE MADEIRA - UNIVERSITÁRIA - SEM BRAÇO CADEIRA PARA BIBLIOTECA SEM BRAÇO, ESTILO UNIVERSITÁRIA, COM 0,80CM DE ALTURA, TAMPO MEDINDO: 0,45CM X 0,43CM E C...	UNAÍ (CAMPUS UNAÍ)	R\$52.85	23/10/2003
10862	CADEIRA DE MADEIRA - UNIVERSITÁRIA - SEM BRAÇO CADEIRA PARA BIBLIOTECA SEM BRAÇO, ESTILO UNIVERSITÁRIA, COM 0,80CM DE ALTURA, TAMPO MEDINDO: 0,45CM X 0,43CM E C...	PROACE ((PAVILHÃO DE AULAS II - PAV II/ PROACE))	R\$52.85	23/10/2003
10863	CADEIRA DE MADEIRA - UNIVERSITÁRIA - SEM BRAÇO CADEIRA PARA BIBLIOTECA SEM BRAÇO, ESTILO UNIVERSITÁRIA, COM 0,80CM DE ALTURA, TAMPO MEDINDO: 0,45CM X 0,43CM E C...	CITEC ((CITEC - PAV I))	R\$52.85	23/10/2003
10864	CADEIRA DE MADEIRA - UNIVERSITÁRIA - SEM BRAÇO CADEIRA PARA BIBLIOTECA SEM BRAÇO, ESTILO UNIVERSITÁRIA, COM 0,80CM DE ALTURA, TAMPO MEDINDO: 0,45CM X 0,43CM E C...	CITEC ((CITEC - PAV I))	R\$52.85	23/10/2003
10865	CADEIRA DE MADEIRA - UNIVERSITÁRIA - SEM BRAÇO CADEIRA PARA BIBLIOTECA SEM BRAÇO, ESTILO UNIVERSITÁRIA, COM 0,80CM DE ALTURA, TAMPO MEDINDO: 0,45CM X 0,43CM E C...	PROAD ((DIVISÃO DE ARQUIVO E PROTOCOLO - PROAD/DIP))	R\$52.85	23/10/2003
10866	CADEIRA DE MADEIRA - UNIVERSITÁRIA - SEM BRAÇO CADEIRA PARA BIBLIOTECA SEM BRAÇO, ESTILO UNIVERSITÁRIA, COM 0,80CM DE ALTURA, TAMPO MEDINDO: 0,45CM X 0,43CM E C...	UNAÍ (PVA - SALA 07 - BIBLIOTECA - CAMPUS UNAÍ)	R\$52.85	23/10/2003
10867	CADEIRA DE MADEIRA - UNIVERSITÁRIA - SEM BRAÇO CADEIRA PARA BIBLIOTECA SEM BRAÇO, ESTILO UNIVERSITÁRIA,	FACET (LAB. DE PROGRAMAÇÃO-SIST.INF.-SL13- BLIV-CAMPUS II)	R\$52.85	23/10/2003

Relatório de todos os bens da UFVJM

Nº Bem	Descrição	Localização	Valor Aquisição	Data Aquisição
10867	COM 0,80CM DE ALTURA, TAMPO MEDINDO: 0,45CM X 0,43CM E C...	FACET (LAB. DE PROGRAMAÇÃO-SIST.INF.-SL13- BLIV-CAMPUS II)	R\$52.85	23/10/2003
10868	CADEIRA DE MADEIRA - UNIVERSITÁRIA - SEM BRAÇO CADEIRA PARA BIBLIOTECA SEM BRAÇO, ESTILO UNIVERSITÁRIA, COM 0,80CM DE ALTURA, TAMPO MEDINDO: 0,45CM X 0,43CM E C...	PROAD ((DIVISÃO DE ARQUIVO E PROTOCOLO - PROAD/DIP))	R\$52.85	23/10/2003
10869	CADEIRA DE MADEIRA - UNIVERSITÁRIA - SEM BRAÇO CADEIRA PARA BIBLIOTECA SEM BRAÇO, ESTILO UNIVERSITÁRIA, COM 0,80CM DE ALTURA, TAMPO MEDINDO: 0,45CM X 0,43CM E C...	BCJ (BIBLIOTECA - HALL)	R\$52.85	23/10/2003
10870	CADEIRA DE MADEIRA - UNIVERSITÁRIA - SEM BRAÇO CADEIRA PARA BIBLIOTECA SEM BRAÇO, ESTILO UNIVERSITÁRIA, COM 0,80CM DE ALTURA, TAMPO MEDINDO: 0,45CM X 0,43CM E C...	FCA (SALA DOS ALUNOS - MESTRADO PROD. VEGETAL -C II)	R\$52.85	23/10/2003
10871	CADEIRA DE MADEIRA - UNIVERSITÁRIA - SEM BRAÇO CADEIRA PARA BIBLIOTECA SEM BRAÇO, ESTILO UNIVERSITÁRIA, COM 0,80CM DE ALTURA, TAMPO MEDINDO: 0,45CM X 0,43CM E C...	PROCAMPO ((PROCAMPO - CAMPUS JK))	R\$52.85	23/10/2003
10872	CADEIRA DE MADEIRA - UNIVERSITÁRIA - SEM BRAÇO CADEIRA PARA BIBLIOTECA SEM BRAÇO, ESTILO UNIVERSITÁRIA, COM 0,80CM DE ALTURA, TAMPO MEDINDO: 0,45CM X 0,43CM E C...	UNAÍ (CAMPUS UNAÍ)	R\$52.85	23/10/2003
10873	CADEIRA DE MADEIRA - UNIVERSITÁRIA - SEM BRAÇO CADEIRA PARA BIBLIOTECA SEM BRAÇO, ESTILO UNIVERSITÁRIA, COM 0,80CM DE ALTURA, TAMPO MEDINDO: 0,45CM X 0,43CM E C...	NUT ((LAB. TECNOLOGIA E BIOMASSA DO CERRADO/CAFÉ - NUT))	R\$52.85	23/10/2003
10874	CADEIRA DE MADEIRA - UNIVERSITÁRIA - SEM BRAÇO CADEIRA PARA BIBLIOTECA SEM BRAÇO, ESTILO UNIVERSITÁRIA, COM 0,80CM DE ALTURA, TAMPO MEDINDO: 0,45CM X 0,43CM E C...	JANAÚBA (PAVILHÃO DE AULAS - HALL 1º ANDAR)	R\$52.85	23/10/2003
10875	CADEIRA DE MADEIRA - UNIVERSITÁRIA - SEM BRAÇO CADEIRA PARA BIBLIOTECA SEM BRAÇO, ESTILO UNIVERSITÁRIA, COM 0,80CM DE ALTURA, TAMPO MEDINDO: 0,45CM X 0,43CM E C...	COPESE ((EQUIPE PEDAGÓGICA))	R\$52.85	23/10/2003
10876	CADEIRA DE MADEIRA - UNIVERSITÁRIA - SEM	PROACE ((PAVILHAO DE AULAS II - PAV II/ PROACE))	R\$52.85	23/10/2003

Relatório de todos os bens da UFVJM

Nº Bem	Descrição	Localização	Valor Aquisição	Data Aquisição
10876	BRAÇO CADEIRA PARA BIBLIOTECA SEM BRAÇO, ESTILO UNIVERSITÁRIA, COM 0,80CM DE ALTURA, TAMPO MEDINDO: 0,45CM X 0,43CM E C...	PROACE ((PAVILHÃO DE AULAS II - PAV II/ PROACE))	R\$52.85	23/10/2003
10877	CADEIRA DE MADEIRA - UNIVERSITÁRIA - SEM BRAÇO CADEIRA PARA BIBLIOTECA SEM BRAÇO, ESTILO UNIVERSITÁRIA, COM 0,80CM DE ALTURA, TAMPO MEDINDO: 0,45CM X 0,43CM E C...	PROGRAD ((PAVILHÃO DE AULAS I - CAMPUS JK))	R\$52.85	23/10/2003
10878	CADEIRA DE MADEIRA - UNIVERSITÁRIA - SEM BRAÇO CADEIRA PARA BIBLIOTECA SEM BRAÇO, ESTILO UNIVERSITÁRIA, COM 0,80CM DE ALTURA, TAMPO MEDINDO: 0,45CM X 0,43CM E C...	UNAÍ (CAMPUS UNAÍ)	R\$52.85	23/10/2003
10879	CADEIRA DE MADEIRA - UNIVERSITÁRIA - SEM BRAÇO CADEIRA PARA BIBLIOTECA SEM BRAÇO, ESTILO UNIVERSITÁRIA, COM 0,80CM DE ALTURA, TAMPO MEDINDO: 0,45CM X 0,43CM E C...	UNAÍ (CAMPUS UNAÍ)	R\$52.85	23/10/2003
10880	CADEIRA DE MADEIRA - UNIVERSITÁRIA - SEM BRAÇO CADEIRA PARA BIBLIOTECA SEM BRAÇO, ESTILO UNIVERSITÁRIA, COM 0,80CM DE ALTURA, TAMPO MEDINDO: 0,45CM X 0,43CM E C...	NUT ((LAB. TECNOLOGIA E BIOMASSA DO CERRADO/CAFÉ - NUT))	R\$52.85	23/10/2003
10881	CADEIRA DE MADEIRA - UNIVERSITÁRIA - SEM BRAÇO CADEIRA PARA BIBLIOTECA SEM BRAÇO, ESTILO UNIVERSITÁRIA, COM 0,80CM DE ALTURA, TAMPO MEDINDO: 0,45CM X 0,43CM E C...	NUT ((LAB. TECNOLOGIA E BIOMASSA DO CERRADO/CAFÉ - NUT))	R\$52.85	23/10/2003
10882	CADEIRA DE MADEIRA - UNIVERSITÁRIA - SEM BRAÇO CADEIRA PARA BIBLIOTECA SEM BRAÇO, ESTILO UNIVERSITÁRIA, COM 0,80CM DE ALTURA, TAMPO MEDINDO: 0,45CM X 0,43CM E C...	NUT ((LAB. TECNOLOGIA E BIOMASSA DO CERRADO/CAFÉ - NUT))	R\$52.85	23/10/2003
10883	CADEIRA DE MADEIRA - UNIVERSITÁRIA - SEM BRAÇO CADEIRA PARA BIBLIOTECA SEM BRAÇO, ESTILO UNIVERSITÁRIA, COM 0,80CM DE ALTURA, TAMPO MEDINDO: 0,45CM X 0,43CM E C...	PROAD (LAB. DE INFORMÁTICA - SALA 08 - CIBA)	R\$52.85	23/10/2003
10884	CADEIRA DE MADEIRA - UNIVERSITÁRIA - SEM BRAÇO CADEIRA PARA BIBLIOTECA SEM BRAÇO, ESTILO UNIVERSITÁRIA, COM 0,80CM DE ALTURA, TAMPO MEDINDO: 0,45CM X	BCJ (BIBLIOTECA - HALL)	R\$52.85	23/10/2003

Relatório de todos os bens da UFVJM

Nº Bem	Descrição	Localização	Valor Aquisição	Data Aquisição
10884	0,43CM E C...	BCJ (BIBLIOTECA - HALL)	R\$52.85	23/10/2003
10885	CADEIRA DE MADEIRA - UNIVERSITÁRIA - SEM BRAÇO CADEIRA PARA BIBLIOTECA SEM BRAÇO, ESTILO UNIVERSITÁRIA, COM 0,80CM DE ALTURA, TAMPO MEDINDO: 0,45CM X 0,43CM E C...	BCJ (BIBLIOTECA - HALL)	R\$52.85	23/10/2003
10886	CADEIRA DE MADEIRA - UNIVERSITÁRIA - SEM BRAÇO CADEIRA PARA BIBLIOTECA SEM BRAÇO, ESTILO UNIVERSITÁRIA, COM 0,80CM DE ALTURA, TAMPO MEDINDO: 0,45CM X 0,43CM E C...	COPESE ((COORDENAÇÃO - COPESE - CAMPUS JK))	R\$52.85	23/10/2003
10887	CADEIRA DE MADEIRA - UNIVERSITÁRIA - SEM BRAÇO CADEIRA PARA BIBLIOTECA SEM BRAÇO, ESTILO UNIVERSITÁRIA, COM 0,80CM DE ALTURA, TAMPO MEDINDO: 0,45CM X 0,43CM E C...	JANAÚBA (PAVILHÃO DE AULAS - HALL 1º ANDAR)	R\$52.85	23/10/2003
10888	CADEIRA DE MADEIRA - UNIVERSITÁRIA - SEM BRAÇO CADEIRA PARA BIBLIOTECA SEM BRAÇO, ESTILO UNIVERSITÁRIA, COM 0,80CM DE ALTURA, TAMPO MEDINDO: 0,45CM X 0,43CM E C...	UFVJM (RESTAURANTE - CAMPUS II)	R\$52.85	23/10/2003
10889	CADEIRA DE MADEIRA - UNIVERSITÁRIA - SEM BRAÇO CADEIRA PARA BIBLIOTECA SEM BRAÇO, ESTILO UNIVERSITÁRIA, COM 0,80CM DE ALTURA, TAMPO MEDINDO: 0,45CM X 0,43CM E C...	BCJ (BIBLIOTECA - HALL)	R\$52.85	23/10/2003
10890	CADEIRA DE MADEIRA - UNIVERSITÁRIA - SEM BRAÇO CADEIRA PARA BIBLIOTECA SEM BRAÇO, ESTILO UNIVERSITÁRIA, COM 0,80CM DE ALTURA, TAMPO MEDINDO: 0,45CM X 0,43CM E C...	PROAD ((RESTAURANTE - CAMPUS JK / PROAD - PATRIMÔNIO))	R\$52.85	23/10/2003
10891	CADEIRA DE MADEIRA - UNIVERSITÁRIA - SEM BRAÇO CADEIRA PARA BIBLIOTECA SEM BRAÇO, ESTILO UNIVERSITÁRIA, COM 0,80CM DE ALTURA, TAMPO MEDINDO: 0,45CM X 0,43CM E C...	CITEC ((CITEC - PAV I))	R\$52.85	23/10/2003
10892	CADEIRA DE MADEIRA - UNIVERSITÁRIA - SEM BRAÇO CADEIRA PARA BIBLIOTECA SEM BRAÇO, ESTILO UNIVERSITÁRIA, COM 0,80CM DE ALTURA, TAMPO MEDINDO: 0,45CM X 0,43CM E C...	PROGRAD ((PAVILHÃO DE AULAS I - CAMPUS JK))	R\$52.85	23/10/2003
10893	CADEIRA DE MADEIRA - UNIVERSITÁRIA - SEM BRAÇO CADEIRA PARA	NUT ((LAB. TECNOLOGIA E BIOMASSA DO CERRADO/CAFÉ - NUT))	R\$52.85	23/10/2003

Relatório de todos os bens da UFVJM

Nº Bem	Descrição	Localização	Valor Aquisição	Data Aquisição
10893	BIBLIOTECA SEM BRAÇO, ESTILO UNIVERSITÁRIA, COM 0,80CM DE ALTURA, TAMPO MEDINDO: 0,45CM X 0,43CM E C...	NUT ((LAB. TECNOLOGIA E BIOMASSA DO CERRADO/CAFÉ - NUT))	R\$52.85	23/10/2003
10894	CADEIRA DE MADEIRA - UNIVERSITÁRIA - SEM BRAÇO CADEIRA PARA BIBLIOTECA SEM BRAÇO, ESTILO UNIVERSITÁRIA, COM 0,80CM DE ALTURA, TAMPO MEDINDO: 0,45CM X 0,43CM E C...	UNAÍ (CAMPUS UNAÍ)	R\$52.85	23/10/2003
10895	CADEIRA DE MADEIRA - UNIVERSITÁRIA - SEM BRAÇO CADEIRA PARA BIBLIOTECA SEM BRAÇO, ESTILO UNIVERSITÁRIA, COM 0,80CM DE ALTURA, TAMPO MEDINDO: 0,45CM X 0,43CM E C...	PROACE ((PAVILHÃO DE AULAS II - PAV II/ PROACE))	R\$52.85	23/10/2003
10896	CADEIRA DE MADEIRA - UNIVERSITÁRIA - SEM BRAÇO CADEIRA PARA BIBLIOTECA SEM BRAÇO, ESTILO UNIVERSITÁRIA, COM 0,80CM DE ALTURA, TAMPO MEDINDO: 0,45CM X 0,43CM E C...	FACET (LAB. DE PROGRAMAÇÃO-SIST.INF.-SL13- BLIV-CAMPUS II)	R\$52.85	23/10/2003
10897	CADEIRA DE MADEIRA - UNIVERSITÁRIA - SEM BRAÇO CADEIRA PARA BIBLIOTECA SEM BRAÇO, ESTILO UNIVERSITÁRIA, COM 0,80CM DE ALTURA, TAMPO MEDINDO: 0,45CM X 0,43CM E C...	JANAÚBA (PAVILHÃO DE AULAS - HALL 1º ANDAR)	R\$52.85	23/10/2003
10898	CADEIRA DE MADEIRA - UNIVERSITÁRIA - SEM BRAÇO CADEIRA PARA BIBLIOTECA SEM BRAÇO, ESTILO UNIVERSITÁRIA, COM 0,80CM DE ALTURA, TAMPO MEDINDO: 0,45CM X 0,43CM E C...	FACET (LAB. DE PROGRAMAÇÃO-SIST.INF.-SL13- BLIV-CAMPUS II)	R\$52.85	23/10/2003
10899	CADEIRA DE MADEIRA - UNIVERSITÁRIA - SEM BRAÇO CADEIRA PARA BIBLIOTECA SEM BRAÇO, ESTILO UNIVERSITÁRIA, COM 0,80CM DE ALTURA, TAMPO MEDINDO: 0,45CM X 0,43CM E C...	PROACE ((PAVILHÃO DE AULAS II - PAV II/ PROACE))	R\$52.85	23/10/2003
10900	CADEIRA DE MADEIRA - UNIVERSITÁRIA - SEM BRAÇO CADEIRA PARA BIBLIOTECA SEM BRAÇO, ESTILO UNIVERSITÁRIA, COM 0,80CM DE ALTURA, TAMPO MEDINDO: 0,45CM X 0,43CM E C...	UFVJM (RESTAURANTE - CAMPUS II)	R\$52.85	23/10/2003
10901	CADEIRA DE MADEIRA - UNIVERSITÁRIA - SEM BRAÇO CADEIRA PARA BIBLIOTECA SEM BRAÇO, ESTILO UNIVERSITÁRIA, COM 0,80CM DE ALTURA, TAMPO MEDINDO: 0,45CM X 0,43CM E C...	UFVJM (RESTAURANTE - CAMPUS II)	R\$52.85	23/10/2003

Relatório de todos os bens da UFVJM

Nº Bem	Descrição	Localização	Valor Aquisição	Data Aquisição
10902	CADEIRA DE MADEIRA - UNIVERSITÁRIA - SEM BRAÇO CADEIRA PARA BIBLIOTECA SEM BRAÇO, ESTILO UNIVERSITÁRIA, COM 0,80CM DE ALTURA, TAMPO MEDINDO: 0,45CM X 0,43CM E C...	PROAD ((DIRET. PATRIMÔNIO E MATERIAIS - DPM/PROAD))	R\$52.85	23/10/2003
10903	CADEIRA DE MADEIRA - UNIVERSITÁRIA - SEM BRAÇO CADEIRA PARA BIBLIOTECA SEM BRAÇO, ESTILO UNIVERSITÁRIA, COM 0,80CM DE ALTURA, TAMPO MEDINDO: 0,45CM X 0,43CM E C...	BCJ (BIBLIOTECA - HALL)	R\$52.85	23/10/2003
10904	CADEIRA DE MADEIRA - UNIVERSITÁRIA - SEM BRAÇO CADEIRA PARA BIBLIOTECA SEM BRAÇO, ESTILO UNIVERSITÁRIA, COM 0,80CM DE ALTURA, TAMPO MEDINDO: 0,45CM X 0,43CM E C...	UFVJM (RESTAURANTE - CAMPUS II)	R\$52.85	23/10/2003
10905	CADEIRA DE MADEIRA - UNIVERSITÁRIA - SEM BRAÇO CADEIRA PARA BIBLIOTECA SEM BRAÇO, ESTILO UNIVERSITÁRIA, COM 0,80CM DE ALTURA, TAMPO MEDINDO: 0,45CM X 0,43CM E C...	FEM PATRIMONIAL ((FAZENDA EXPERIMENTAL DO MOURA - CURVELO/MG))	R\$52.85	23/10/2003
10906	CADEIRA DE MADEIRA - UNIVERSITÁRIA - SEM BRAÇO CADEIRA PARA BIBLIOTECA SEM BRAÇO, ESTILO UNIVERSITÁRIA, COM 0,80CM DE ALTURA, TAMPO MEDINDO: 0,45CM X 0,43CM E C...	PROACE ((PAVILHÃO DE AULAS II - PAV II/ PROACE))	R\$52.85	23/10/2003
10907	CADEIRA DE MADEIRA - UNIVERSITÁRIA - SEM BRAÇO CADEIRA PARA BIBLIOTECA SEM BRAÇO, ESTILO UNIVERSITÁRIA, COM 0,80CM DE ALTURA, TAMPO MEDINDO: 0,45CM X 0,43CM E C...	FEM PATRIMONIAL ((FAZENDA EXPERIMENTAL DO MOURA - CURVELO/MG))	R\$52.85	23/10/2003
10908	CADEIRA DE MADEIRA - UNIVERSITÁRIA - SEM BRAÇO CADEIRA PARA BIBLIOTECA SEM BRAÇO, ESTILO UNIVERSITÁRIA, COM 0,80CM DE ALTURA, TAMPO MEDINDO: 0,45CM X 0,43CM E C...	DTI (DIVISÃO DE TECNOLOGIA DA INFORMAÇÃO - SL 10 - CIBA)	R\$52.85	23/10/2003
10909	CADEIRA DE MADEIRA - UNIVERSITÁRIA - SEM BRAÇO CADEIRA PARA BIBLIOTECA SEM BRAÇO, ESTILO UNIVERSITÁRIA, COM 0,80CM DE ALTURA, TAMPO MEDINDO: 0,45CM X 0,43CM E C...	NUT ((LAB. TECNOLOGIA E BIOMASSA DO CERRADO/CAFÉ - NUT))	R\$52.85	23/10/2003
10910	CADEIRA DE MADEIRA - UNIVERSITÁRIA - SEM BRAÇO CADEIRA PARA BIBLIOTECA SEM BRAÇO, ESTILO UNIVERSITÁRIA,	COPESE ((EQUIPE PEDAGÓGICA))	R\$52.85	23/10/2003

Relatório de todos os bens da UFVJM

Nº Bem	Descrição	Localização	Valor Aquisição	Data Aquisição
10910	COM 0,80CM DE ALTURA, TAMPO MEDINDO: 0,45CM X 0,43CM E C...	COPESE ((EQUIPE PEDAGÓGICA))	R\$52.85	23/10/2003
10911	BALCÃO EM MADEIRA DE EUCALIPTO BALCÃO CONFECCIONADO EM MADEIRA DE EUCALIPTO MACIÇO E MEDINDO: 19.418M².	SUB (BIBLIOTECA - CAMPUS II)	R\$6987.50	23/10/2003
10912	CARTEIRA UNIVERSITARIA CARTEIRA UNIVERSITÁRIA CONFECCIONADA EM MADEIRA DE EUCALIPTO GRANDIS MACIÇO COM BRAÇO EM MADEIRA DE 20MM, PÉS DE 4.5 X 2.5 COM GRADE INFE...	PROAD ((Campus Mucuri - Transferência Provisoria))	R\$51.45	23/10/2003
10913	CARTEIRA UNIVERSITARIA CARTEIRA UNIVERSITÁRIA CONFECCIONADA EM MADEIRA DE EUCALIPTO GRANDIS MACIÇO COM BRAÇO EM MADEIRA DE 20MM, PÉS DE 4.5 X 2.5 COM GRADE INFE...	PROAD ((Campus Mucuri - Transferência Provisoria))	R\$51.45	23/10/2003
10914	CARTEIRA UNIVERSITARIA CARTEIRA UNIVERSITÁRIA CONFECCIONADA EM MADEIRA DE EUCALIPTO GRANDIS MACIÇO COM BRAÇO EM MADEIRA DE 20MM, PÉS DE 4.5 X 2.5 COM GRADE INFE...	PROAD ((Campus Mucuri - Transferência Provisoria))	R\$51.45	23/10/2003
10915	CARTEIRA UNIVERSITARIA CARTEIRA UNIVERSITÁRIA CONFECCIONADA EM MADEIRA DE EUCALIPTO GRANDIS MACIÇO COM BRAÇO EM MADEIRA DE 20MM, PÉS DE 4.5 X 2.5 COM GRADE INFE...	PROAD ((Campus Mucuri - Transferência Provisoria))	R\$51.45	23/10/2003
10916	CARTEIRA UNIVERSITARIA CARTEIRA UNIVERSITÁRIA CONFECCIONADA EM MADEIRA DE EUCALIPTO GRANDIS MACIÇO COM BRAÇO EM MADEIRA DE 20MM, PÉS DE 4.5 X 2.5 COM GRADE INFE...	PROAD ((Campus Mucuri - Transferência Provisoria))	R\$51.45	23/10/2003
10917	CARTEIRA UNIVERSITARIA CARTEIRA UNIVERSITÁRIA CONFECCIONADA EM MADEIRA DE EUCALIPTO GRANDIS MACIÇO COM BRAÇO EM MADEIRA DE 20MM, PÉS DE 4.5 X 2.5 COM GRADE INFE...	PROGRAD ((PAVILHÃO DE AULAS I - CAMPUS JK))	R\$51.45	23/10/2003
10918	CARTEIRA UNIVERSITARIA CARTEIRA UNIVERSITÁRIA CONFECCIONADA EM MADEIRA DE EUCALIPTO GRANDIS MACIÇO COM BRAÇO EM MADEIRA DE 20MM, PÉS DE 4.5 X 2.5 COM GRADE INFE...	PROAD ((Campus Mucuri - Transferência Provisoria))	R\$51.45	23/10/2003
10919	CARTEIRA UNIVERSITARIA CARTEIRA UNIVERSITÁRIA CONFECCIONADA EM MADEIRA DE EUCALIPTO	PROAD ((Campus Mucuri - Transferência Provisoria))	R\$51.45	23/10/2003

Relatório de todos os bens da UFVJM

Nº Bem	Descrição	Localização	Valor Aquisição	Data Aquisição
10919	GRANDIS MACIÇO COM BRAÇO EM MADEIRA DE 20MM, PÉS DE 4.5 X 2.5 COM GRADE INFE...	PROAD ((Campus Mucuri - Transferência Provisoria))	R\$51.45	23/10/2003
10920	CARTEIRA UNIVERSITÁRIA CARTEIRA UNIVERSITÁRIA CONFECCIONADA EM MADEIRA DE EUCALIPTO GRANDIS MACIÇO COM BRAÇO EM MADEIRA DE 20MM, PÉS DE 4.5 X 2.5 COM GRADE INFE...	PROAD ((Campus Mucuri - Transferência Provisoria))	R\$51.45	23/10/2003
10921	CARTEIRA UNIVERSITÁRIA CARTEIRA UNIVERSITÁRIA CONFECCIONADA EM MADEIRA DE EUCALIPTO GRANDIS MACIÇO COM BRAÇO EM MADEIRA DE 20MM, PÉS DE 4.5 X 2.5 COM GRADE INFE...	PROAD ((Campus Mucuri - Transferência Provisoria))	R\$51.45	23/10/2003
10922	CARTEIRA UNIVERSITÁRIA CARTEIRA UNIVERSITÁRIA CONFECCIONADA EM MADEIRA DE EUCALIPTO GRANDIS MACIÇO COM BRAÇO EM MADEIRA DE 20MM, PÉS DE 4.5 X 2.5 COM GRADE INFE...	PROAD ((Campus Mucuri - Transferência Provisoria))	R\$51.45	23/10/2003
10923	CARTEIRA UNIVERSITÁRIA CARTEIRA UNIVERSITÁRIA CONFECCIONADA EM MADEIRA DE EUCALIPTO GRANDIS MACIÇO COM BRAÇO EM MADEIRA DE 20MM, PÉS DE 4.5 X 2.5 COM GRADE INFE...	PROAD ((Campus Mucuri - Transferência Provisoria))	R\$51.45	23/10/2003
10924	CARTEIRA UNIVERSITÁRIA CARTEIRA UNIVERSITÁRIA CONFECCIONADA EM MADEIRA DE EUCALIPTO GRANDIS MACIÇO COM BRAÇO EM MADEIRA DE 20MM, PÉS DE 4.5 X 2.5 COM GRADE INFE...	PROAD ((Campus Mucuri - Transferência Provisoria))	R\$51.45	23/10/2003
10925	CARTEIRA UNIVERSITÁRIA CARTEIRA UNIVERSITÁRIA CONFECCIONADA EM MADEIRA DE EUCALIPTO GRANDIS MACIÇO COM BRAÇO EM MADEIRA DE 20MM, PÉS DE 4.5 X 2.5 COM GRADE INFE...	PROAD ((Campus Mucuri - Transferência Provisoria))	R\$51.45	23/10/2003
10926	CARTEIRA UNIVERSITÁRIA CARTEIRA UNIVERSITÁRIA CONFECCIONADA EM MADEIRA DE EUCALIPTO GRANDIS MACIÇO COM BRAÇO EM MADEIRA DE 20MM, PÉS DE 4.5 X 2.5 COM GRADE INFE...	PROAD ((Campus Mucuri - Transferência Provisoria))	R\$51.45	23/10/2003
10927	CARTEIRA UNIVERSITÁRIA CARTEIRA UNIVERSITÁRIA CONFECCIONADA EM MADEIRA DE EUCALIPTO GRANDIS MACIÇO COM BRAÇO EM MADEIRA DE 20MM, PÉS DE 4.5 X 2.5 COM GRADE INFE...	PROAD ((Campus Mucuri - Transferência Provisoria))	R\$51.45	23/10/2003

Relatório de todos os bens da UFVJM

Nº Bem	Descrição	Localização	Valor Aquisição	Data Aquisição
10928	CARTEIRA UNIVERSITÁRIA CARTEIRA UNIVERSITÁRIA CONFECCIONADA EM MADEIRA DE EUCALIPTO GRANDIS MACIÇO COM BRAÇO EM MADEIRA DE 20MM, PÉS DE 4.5 X 2.5 COM GRADE INFE...	PROAD ((Campus Mucuri - Transferência Provisoria))	R\$51.45	23/10/2003
10929	CARTEIRA UNIVERSITÁRIA CARTEIRA UNIVERSITÁRIA CONFECCIONADA EM MADEIRA DE EUCALIPTO GRANDIS MACIÇO COM BRAÇO EM MADEIRA DE 20MM, PÉS DE 4.5 X 2.5 COM GRADE INFE...	PROAD ((Campus Mucuri - Transferência Provisoria))	R\$51.45	23/10/2003
10930	CARTEIRA UNIVERSITÁRIA CARTEIRA UNIVERSITÁRIA CONFECCIONADA EM MADEIRA DE EUCALIPTO GRANDIS MACIÇO COM BRAÇO EM MADEIRA DE 20MM, PÉS DE 4.5 X 2.5 COM GRADE INFE...	PROAD ((Campus Mucuri - Transferência Provisoria))	R\$51.45	23/10/2003
10931	CARTEIRA UNIVERSITÁRIA CARTEIRA UNIVERSITÁRIA CONFECCIONADA EM MADEIRA DE EUCALIPTO GRANDIS MACIÇO COM BRAÇO EM MADEIRA DE 20MM, PÉS DE 4.5 X 2.5 COM GRADE INFE...	PROAD ((Campus Mucuri - Transferência Provisoria))	R\$51.45	23/10/2003
10932	CARTEIRA UNIVERSITÁRIA CARTEIRA UNIVERSITÁRIA CONFECCIONADA EM MADEIRA DE EUCALIPTO GRANDIS MACIÇO COM BRAÇO EM MADEIRA DE 20MM, PÉS DE 4.5 X 2.5 COM GRADE INFE...	PROAD ((Campus Mucuri - Transferência Provisoria))	R\$51.45	23/10/2003
10933	CARTEIRA UNIVERSITÁRIA CARTEIRA UNIVERSITÁRIA CONFECCIONADA EM MADEIRA DE EUCALIPTO GRANDIS MACIÇO COM BRAÇO EM MADEIRA DE 20MM, PÉS DE 4.5 X 2.5 COM GRADE INFE...	FIH ((ANFITEATRO BHU - CENTRO DE HUMANIDADES/FIH))	R\$51.45	23/10/2003
10934	CARTEIRA UNIVERSITÁRIA CARTEIRA UNIVERSITÁRIA CONFECCIONADA EM MADEIRA DE EUCALIPTO GRANDIS MACIÇO COM BRAÇO EM MADEIRA DE 20MM, PÉS DE 4.5 X 2.5 COM GRADE INFE...	PROAD ((Campus Mucuri - Transferência Provisoria))	R\$51.45	23/10/2003
10935	CARTEIRA UNIVERSITÁRIA CARTEIRA UNIVERSITÁRIA CONFECCIONADA EM MADEIRA DE EUCALIPTO GRANDIS MACIÇO COM BRAÇO EM MADEIRA DE 20MM, PÉS DE 4.5 X 2.5 COM GRADE INFE...	UFVJM (SALAS DE AULA - BLOCO II - CAMPUS II)	R\$51.45	23/10/2003
10936	CARTEIRA UNIVERSITÁRIA CARTEIRA UNIVERSITÁRIA CONFECCIONADA EM MADEIRA DE EUCALIPTO GRANDIS MACIÇO COM	PROAD ((Campus Mucuri - Transferência Provisoria))	R\$51.45	23/10/2003

Relatório de todos os bens da UFVJM

Nº Bem	Descrição	Localização	Valor Aquisição	Data Aquisição
10936	BRAÇO EM MADEIRA DE 20MM, PÉS DE 4.5 X 2.5 COM GRADE INFE...	PROAD ((Campus Mucuri - Transferência Provisoria))	R\$51.45	23/10/2003
10937	CARTEIRA UNIVERSITÁRIA CARTEIRA UNIVERSITÁRIA CONFECCIONADA EM MADEIRA DE EUCALIPTO GRANDIS MACIÇO COM BRAÇO EM MADEIRA DE 20MM, PÉS DE 4.5 X 2.5 COM GRADE INFE...	PROAD ((Campus Mucuri - Transferência Provisoria))	R\$51.45	23/10/2003
10938	CARTEIRA UNIVERSITÁRIA CARTEIRA UNIVERSITÁRIA CONFECCIONADA EM MADEIRA DE EUCALIPTO GRANDIS MACIÇO COM BRAÇO EM MADEIRA DE 20MM, PÉS DE 4.5 X 2.5 COM GRADE INFE...	PROAD ((Campus Mucuri - Transferência Provisoria))	R\$51.45	23/10/2003
10939	CARTEIRA UNIVERSITÁRIA CARTEIRA UNIVERSITÁRIA CONFECCIONADA EM MADEIRA DE EUCALIPTO GRANDIS MACIÇO COM BRAÇO EM MADEIRA DE 20MM, PÉS DE 4.5 X 2.5 COM GRADE INFE...	PROAD ((Campus Mucuri - Transferência Provisoria))	R\$51.45	23/10/2003
10940	CARTEIRA UNIVERSITÁRIA CARTEIRA UNIVERSITÁRIA CONFECCIONADA EM MADEIRA DE EUCALIPTO GRANDIS MACIÇO COM BRAÇO EM MADEIRA DE 20MM, PÉS DE 4.5 X 2.5 COM GRADE INFE...	PROAD ((Campus Mucuri - Transferência Provisoria))	R\$51.45	23/10/2003
10941	CARTEIRA UNIVERSITÁRIA CARTEIRA UNIVERSITÁRIA CONFECCIONADA EM MADEIRA DE EUCALIPTO GRANDIS MACIÇO COM BRAÇO EM MADEIRA DE 20MM, PÉS DE 4.5 X 2.5 COM GRADE INFE...	FCA (LAB. DE SEMENTES - SL102-AGRÁRIAS - CAMPUS II)	R\$51.45	23/10/2003
10942	CARTEIRA UNIVERSITÁRIA CARTEIRA UNIVERSITÁRIA CONFECCIONADA EM MADEIRA DE EUCALIPTO GRANDIS MACIÇO COM BRAÇO EM MADEIRA DE 20MM, PÉS DE 4.5 X 2.5 COM GRADE INFE...	PROAD ((Campus Mucuri - Transferência Provisoria))	R\$51.45	23/10/2003
10943	CARTEIRA UNIVERSITÁRIA CARTEIRA UNIVERSITÁRIA CONFECCIONADA EM MADEIRA DE EUCALIPTO GRANDIS MACIÇO COM BRAÇO EM MADEIRA DE 20MM, PÉS DE 4.5 X 2.5 COM GRADE INFE...	PROAD ((Campus Mucuri - Transferência Provisoria))	R\$51.45	23/10/2003
10944	CARTEIRA UNIVERSITÁRIA CARTEIRA UNIVERSITÁRIA CONFECCIONADA EM MADEIRA DE EUCALIPTO GRANDIS MACIÇO COM BRAÇO EM MADEIRA DE 20MM, PÉS DE 4.5 X 2.5 COM GRADE INFE...	PROAD ((Campus Mucuri - Transferência Provisoria))	R\$51.45	23/10/2003
10945	CARTEIRA UNIVERSITÁRIA CARTEIRA UNIVERSITÁRIA	PROAD ((Campus Mucuri - Transferência Provisoria))	R\$51.45	23/10/2003

Relatório de todos os bens da UFVJM

Nº Bem	Descrição	Localização	Valor Aquisição	Data Aquisição
10945	CONFECCIONADA EM MADEIRA DE EUCALIPTO GRANDIS MACIÇO COM BRAÇO EM MADEIRA DE 20MM, PÉS DE 4.5 X 2.5 COM GRADE INFE...	PROAD ((Campus Mucuri - Transferência Provisoria))	R\$51.45	23/10/2003
10946	CARTEIRA UNIVERSITÁRIA CARTEIRA UNIVERSITÁRIA CONFECCIONADA EM MADEIRA DE EUCALIPTO GRANDIS MACIÇO COM BRAÇO EM MADEIRA DE 20MM, PÉS DE 4.5 X 2.5 COM GRADE INFE...	PROAD ((Campus Mucuri - Transferência Provisoria))	R\$51.45	23/10/2003
10947	CARTEIRA UNIVERSITÁRIA CARTEIRA UNIVERSITÁRIA CONFECCIONADA EM MADEIRA DE EUCALIPTO GRANDIS MACIÇO COM BRAÇO EM MADEIRA DE 20MM, PÉS DE 4.5 X 2.5 COM GRADE INFE...	PROAD ((Campus Mucuri - Transferência Provisoria))	R\$51.45	23/10/2003
10948	CARTEIRA UNIVERSITÁRIA CARTEIRA UNIVERSITÁRIA CONFECCIONADA EM MADEIRA DE EUCALIPTO GRANDIS MACIÇO COM BRAÇO EM MADEIRA DE 20MM, PÉS DE 4.5 X 2.5 COM GRADE INFE...	PROAD ((Campus Mucuri - Transferência Provisoria))	R\$51.45	23/10/2003
10949	CARTEIRA UNIVERSITÁRIA CARTEIRA UNIVERSITÁRIA CONFECCIONADA EM MADEIRA DE EUCALIPTO GRANDIS MACIÇO COM BRAÇO EM MADEIRA DE 20MM, PÉS DE 4.5 X 2.5 COM GRADE INFE...	PROAD ((Campus Mucuri - Transferência Provisoria))	R\$51.45	23/10/2003
10950	CARTEIRA UNIVERSITÁRIA CARTEIRA UNIVERSITÁRIA CONFECCIONADA EM MADEIRA DE EUCALIPTO GRANDIS MACIÇO COM BRAÇO EM MADEIRA DE 20MM, PÉS DE 4.5 X 2.5 COM GRADE INFE...	PROAD ((Campus Mucuri - Transferência Provisoria))	R\$51.45	23/10/2003
10951	CARTEIRA UNIVERSITÁRIA CARTEIRA UNIVERSITÁRIA CONFECCIONADA EM MADEIRA DE EUCALIPTO GRANDIS MACIÇO COM BRAÇO EM MADEIRA DE 20MM, PÉS DE 4.5 X 2.5 COM GRADE INFE...	PROAD ((Campus Mucuri - Transferência Provisoria))	R\$51.45	23/10/2003
10952	CARTEIRA UNIVERSITÁRIA CARTEIRA UNIVERSITÁRIA CONFECCIONADA EM MADEIRA DE EUCALIPTO GRANDIS MACIÇO COM BRAÇO EM MADEIRA DE 20MM, PÉS DE 4.5 X 2.5 COM GRADE INFE...	PROAD ((Campus Mucuri - Transferência Provisoria))	R\$51.45	23/10/2003
10953	CARTEIRA UNIVERSITÁRIA CARTEIRA UNIVERSITÁRIA CONFECCIONADA EM MADEIRA DE EUCALIPTO GRANDIS MACIÇO COM BRAÇO EM MADEIRA DE 20MM, PÉS DE 4.5 X 2.5	PROAD ((Campus Mucuri - Transferência Provisoria))	R\$51.45	23/10/2003

Relatório de todos os bens da UFVJM

Nº Bem	Descrição	Localização	Valor Aquisição	Data Aquisição
10953	COM GRADE INFE...	PROAD ((Campus Mucuri - Transferência Provisoria))	R\$51.45	23/10/2003
10954	CARTEIRA UNIVERSITÁRIA CARTEIRA UNIVERSITÁRIA CONFECCIONADA EM MADEIRA DE EUCALIPTO GRANDIS MACIÇO COM BRAÇO EM MADEIRA DE 20MM, PÉS DE 4.5 X 2.5 COM GRADE INFE...	PROAD ((Campus Mucuri - Transferência Provisoria))	R\$51.45	23/10/2003
10955	CARTEIRA UNIVERSITÁRIA CARTEIRA UNIVERSITÁRIA CONFECCIONADA EM MADEIRA DE EUCALIPTO GRANDIS MACIÇO COM BRAÇO EM MADEIRA DE 20MM, PÉS DE 4.5 X 2.5 COM GRADE INFE...	PROAD ((Campus Mucuri - Transferência Provisoria))	R\$51.45	23/10/2003
10956	CARTEIRA UNIVERSITÁRIA CARTEIRA UNIVERSITÁRIA CONFECCIONADA EM MADEIRA DE EUCALIPTO GRANDIS MACIÇO COM BRAÇO EM MADEIRA DE 20MM, PÉS DE 4.5 X 2.5 COM GRADE INFE...	PROAD ((Campus Mucuri - Transferência Provisoria))	R\$51.45	23/10/2003
10957	CARTEIRA UNIVERSITÁRIA CARTEIRA UNIVERSITÁRIA CONFECCIONADA EM MADEIRA DE EUCALIPTO GRANDIS MACIÇO COM BRAÇO EM MADEIRA DE 20MM, PÉS DE 4.5 X 2.5 COM GRADE INFE...	PROAD ((Campus Mucuri - Transferência Provisoria))	R\$51.45	23/10/2003
10958	CARTEIRA UNIVERSITÁRIA CARTEIRA UNIVERSITÁRIA CONFECCIONADA EM MADEIRA DE EUCALIPTO GRANDIS MACIÇO COM BRAÇO EM MADEIRA DE 20MM, PÉS DE 4.5 X 2.5 COM GRADE INFE...	PROAD ((Campus Mucuri - Transferência Provisoria))	R\$51.45	23/10/2003
10959	CARTEIRA UNIVERSITÁRIA CARTEIRA UNIVERSITÁRIA CONFECCIONADA EM MADEIRA DE EUCALIPTO GRANDIS MACIÇO COM BRAÇO EM MADEIRA DE 20MM, PÉS DE 4.5 X 2.5 COM GRADE INFE...	PROAD ((Campus Mucuri - Transferência Provisoria))	R\$51.45	23/10/2003
10960	CARTEIRA UNIVERSITÁRIA CARTEIRA UNIVERSITÁRIA CONFECCIONADA EM MADEIRA DE EUCALIPTO GRANDIS MACIÇO COM BRAÇO EM MADEIRA DE 20MM, PÉS DE 4.5 X 2.5 COM GRADE INFE...	PROAD ((Campus Mucuri - Transferência Provisoria))	R\$51.45	23/10/2003
10961	CARTEIRA UNIVERSITÁRIA CARTEIRA UNIVERSITÁRIA CONFECCIONADA EM MADEIRA DE EUCALIPTO GRANDIS MACIÇO COM BRAÇO EM MADEIRA DE 20MM, PÉS DE 4.5 X 2.5 COM GRADE INFE...	PROAD ((Campus Mucuri - Transferência Provisoria))	R\$51.45	23/10/2003
10962	CARTEIRA UNIVERSITÁRIA CARTEIRA UNIVERSITÁRIA CONFECCIONADA EM	PROAD ((Campus Mucuri - Transferência Provisoria))	R\$51.45	23/10/2003

Relatório de todos os bens da UFVJM

Nº Bem	Descrição	Localização	Valor Aquisição	Data Aquisição
10962	MADEIRA DE EUCALIPTO GRANDIS MACIÇO COM BRAÇO EM MADEIRA DE 20MM, PÉS DE 4.5 X 2.5 COM GRADE INFE...	PROAD ((Campus Mucuri - Transferência Provisoria))	R\$51.45	23/10/2003
10963	CARTEIRA UNIVERSITARIA CARTEIRA UNIVERSITÁRIA CONFECCIONADA EM MADEIRA DE EUCALIPTO GRANDIS MACIÇO COM BRAÇO EM MADEIRA DE 20MM, PÉS DE 4.5 X 2.5 COM GRADE INFE...	PROAD ((Campus Mucuri - Transferência Provisoria))	R\$51.45	23/10/2003
10964	CARTEIRA UNIVERSITARIA CARTEIRA UNIVERSITÁRIA CONFECCIONADA EM MADEIRA DE EUCALIPTO GRANDIS MACIÇO COM BRAÇO EM MADEIRA DE 20MM, PÉS DE 4.5 X 2.5 COM GRADE INFE...	PROAD ((Campus Mucuri - Transferência Provisoria))	R\$51.45	23/10/2003
10965	CARTEIRA UNIVERSITARIA CARTEIRA UNIVERSITÁRIA CONFECCIONADA EM MADEIRA DE EUCALIPTO GRANDIS MACIÇO COM BRAÇO EM MADEIRA DE 20MM, PÉS DE 4.5 X 2.5 COM GRADE INFE...	PROAD ((Campus Mucuri - Transferência Provisoria))	R\$51.45	23/10/2003
10966	CARTEIRA UNIVERSITARIA CARTEIRA UNIVERSITÁRIA CONFECCIONADA EM MADEIRA DE EUCALIPTO GRANDIS MACIÇO COM BRAÇO EM MADEIRA DE 20MM, PÉS DE 4.5 X 2.5 COM GRADE INFE...	PROAD ((Campus Mucuri - Transferência Provisoria))	R\$51.45	23/10/2003
10967	CARTEIRA UNIVERSITARIA CARTEIRA UNIVERSITÁRIA CONFECCIONADA EM MADEIRA DE EUCALIPTO GRANDIS MACIÇO COM BRAÇO EM MADEIRA DE 20MM, PÉS DE 4.5 X 2.5 COM GRADE INFE...	PROAD ((Campus Mucuri - Transferência Provisoria))	R\$51.45	23/10/2003
10968	CARTEIRA UNIVERSITARIA CARTEIRA UNIVERSITÁRIA CONFECCIONADA EM MADEIRA DE EUCALIPTO GRANDIS MACIÇO COM BRAÇO EM MADEIRA DE 20MM, PÉS DE 4.5 X 2.5 COM GRADE INFE...	PROAD ((Campus Mucuri - Transferência Provisoria))	R\$51.45	23/10/2003
10969	CARTEIRA UNIVERSITARIA CARTEIRA UNIVERSITÁRIA CONFECCIONADA EM MADEIRA DE EUCALIPTO GRANDIS MACIÇO COM BRAÇO EM MADEIRA DE 20MM, PÉS DE 4.5 X 2.5 COM GRADE INFE...	PROAD ((Campus Mucuri - Transferência Provisoria))	R\$51.45	23/10/2003
10970	CARTEIRA UNIVERSITARIA CARTEIRA UNIVERSITÁRIA CONFECCIONADA EM MADEIRA DE EUCALIPTO GRANDIS MACIÇO COM BRAÇO EM MADEIRA DE 20MM, PÉS DE 4.5 X 2.5 COM GRADE INFE...	PROAD ((Campus Mucuri - Transferência Provisoria))	R\$51.45	23/10/2003

Relatório de todos os bens da UFVJM

Nº Bem	Descrição	Localização	Valor Aquisição	Data Aquisição
10971	CARTEIRA UNIVERSITÁRIA CARTEIRA UNIVERSITÁRIA CONFECCIONADA EM MADEIRA DE EUCALIPTO GRANDIS MACIÇO COM BRAÇO EM MADEIRA DE 20MM, PÉS DE 4.5 X 2.5 COM GRADE INFE...	PROAD ((Campus Mucuri - Transferência Provisoria))	R\$51.45	23/10/2003
10972	CARTEIRA UNIVERSITÁRIA CARTEIRA UNIVERSITÁRIA CONFECCIONADA EM MADEIRA DE EUCALIPTO GRANDIS MACIÇO COM BRAÇO EM MADEIRA DE 20MM, PÉS DE 4.5 X 2.5 COM GRADE INFE...	PROGRAD ((PAVILHÃO DE AULAS I- CAMPUS JK))	R\$51.45	23/10/2003
10973	CARTEIRA UNIVERSITÁRIA CARTEIRA UNIVERSITÁRIA CONFECCIONADA EM MADEIRA DE EUCALIPTO GRANDIS MACIÇO COM BRAÇO EM MADEIRA DE 20MM, PÉS DE 4.5 X 2.5 COM GRADE INFE...	PROAD ((Campus Mucuri - Transferência Provisoria))	R\$51.45	23/10/2003
10974	CARTEIRA UNIVERSITÁRIA CARTEIRA UNIVERSITÁRIA CONFECCIONADA EM MADEIRA DE EUCALIPTO GRANDIS MACIÇO COM BRAÇO EM MADEIRA DE 20MM, PÉS DE 4.5 X 2.5 COM GRADE INFE...	PROAD ((Campus Mucuri - Transferência Provisoria))	R\$51.45	23/10/2003
10975	CARTEIRA UNIVERSITÁRIA CARTEIRA UNIVERSITÁRIA CONFECCIONADA EM MADEIRA DE EUCALIPTO GRANDIS MACIÇO COM BRAÇO EM MADEIRA DE 20MM, PÉS DE 4.5 X 2.5 COM GRADE INFE...	PROAD ((Campus Mucuri - Transferência Provisoria))	R\$51.45	23/10/2003
10976	CARTEIRA UNIVERSITÁRIA CARTEIRA UNIVERSITÁRIA CONFECCIONADA EM MADEIRA DE EUCALIPTO GRANDIS MACIÇO COM BRAÇO EM MADEIRA DE 20MM, PÉS DE 4.5 X 2.5 COM GRADE INFE...	PROAD ((Campus Mucuri - Transferência Provisoria))	R\$51.45	23/10/2003
10977	CARTEIRA UNIVERSITÁRIA CARTEIRA UNIVERSITÁRIA CONFECCIONADA EM MADEIRA DE EUCALIPTO GRANDIS MACIÇO COM BRAÇO EM MADEIRA DE 20MM, PÉS DE 4.5 X 2.5 COM GRADE INFE...	PROAD ((Campus Mucuri - Transferência Provisoria))	R\$51.45	23/10/2003
10978	CARTEIRA UNIVERSITÁRIA CARTEIRA UNIVERSITÁRIA CONFECCIONADA EM MADEIRA DE EUCALIPTO GRANDIS MACIÇO COM BRAÇO EM MADEIRA DE 20MM, PÉS DE 4.5 X 2.5 COM GRADE INFE...	PROAD ((Campus Mucuri - Transferência Provisoria))	R\$51.45	23/10/2003
10979	CARTEIRA UNIVERSITÁRIA CARTEIRA UNIVERSITÁRIA CONFECCIONADA EM MADEIRA DE EUCALIPTO GRANDIS MACIÇO COM	PROAD ((Campus Mucuri - Transferência Provisoria))	R\$51.45	23/10/2003

Relatório de todos os bens da UFVJM

Nº Bem	Descrição	Localização	Valor Aquisição	Data Aquisição
10979	BRAÇO EM MADEIRA DE 20MM, PÉS DE 4.5 X 2.5 COM GRADE INFE...	PROAD ((Campus Mucuri - Transferência Provisoria))	R\$51.45	23/10/2003
10980	CARTEIRA UNIVERSITÁRIA CARTEIRA UNIVERSITÁRIA CONFECCIONADA EM MADEIRA DE EUCALIPTO GRANDIS MACIÇO COM BRAÇO EM MADEIRA DE 20MM, PÉS DE 4.5 X 2.5 COM GRADE INFE...	PROAD ((Campus Mucuri - Transferência Provisoria))	R\$51.45	23/10/2003
10981	CARTEIRA UNIVERSITÁRIA CARTEIRA UNIVERSITÁRIA CONFECCIONADA EM MADEIRA DE EUCALIPTO GRANDIS MACIÇO COM BRAÇO EM MADEIRA DE 20MM, PÉS DE 4.5 X 2.5 COM GRADE INFE...	PROAD ((Campus Mucuri - Transferência Provisoria))	R\$51.45	23/10/2003
10982	CARTEIRA UNIVERSITÁRIA CARTEIRA UNIVERSITÁRIA CONFECCIONADA EM MADEIRA DE EUCALIPTO GRANDIS MACIÇO COM BRAÇO EM MADEIRA DE 20MM, PÉS DE 4.5 X 2.5 COM GRADE INFE...	PROAD ((Campus Mucuri - Transferência Provisoria))	R\$51.45	23/10/2003
10983	CARTEIRA UNIVERSITÁRIA CARTEIRA UNIVERSITÁRIA CONFECCIONADA EM MADEIRA DE EUCALIPTO GRANDIS MACIÇO COM BRAÇO EM MADEIRA DE 20MM, PÉS DE 4.5 X 2.5 COM GRADE INFE...	PROAD ((Campus Mucuri - Transferência Provisoria))	R\$51.45	23/10/2003
10984	CARTEIRA UNIVERSITÁRIA CARTEIRA UNIVERSITÁRIA CONFECCIONADA EM MADEIRA DE EUCALIPTO GRANDIS MACIÇO COM BRAÇO EM MADEIRA DE 20MM, PÉS DE 4.5 X 2.5 COM GRADE INFE...	PROAD ((Campus Mucuri - Transferência Provisoria))	R\$51.45	23/10/2003
10985	CARTEIRA UNIVERSITÁRIA CARTEIRA UNIVERSITÁRIA CONFECCIONADA EM MADEIRA DE EUCALIPTO GRANDIS MACIÇO COM BRAÇO EM MADEIRA DE 20MM, PÉS DE 4.5 X 2.5 COM GRADE INFE...	PROAD ((Campus Mucuri - Transferência Provisoria))	R\$51.45	23/10/2003
10986	CARTEIRA UNIVERSITÁRIA CARTEIRA UNIVERSITÁRIA CONFECCIONADA EM MADEIRA DE EUCALIPTO GRANDIS MACIÇO COM BRAÇO EM MADEIRA DE 20MM, PÉS DE 4.5 X 2.5 COM GRADE INFE...	PROAD ((Campus Mucuri - Transferência Provisoria))	R\$51.45	23/10/2003
10987	CARTEIRA UNIVERSITÁRIA CARTEIRA UNIVERSITÁRIA CONFECCIONADA EM MADEIRA DE EUCALIPTO GRANDIS MACIÇO COM BRAÇO EM MADEIRA DE 20MM, PÉS DE 4.5 X 2.5 COM GRADE INFE...	PROAD ((Campus Mucuri - Transferência Provisoria))	R\$51.45	23/10/2003
10988	CARTEIRA UNIVERSITÁRIA CARTEIRA UNIVERSITÁRIA	PROGRAD ((PAVILHAO DE AULAS I-CAMPUS JK))	R\$51.45	23/10/2003

Relatório de todos os bens da UFVJM

Nº Bem	Descrição	Localização	Valor Aquisição	Data Aquisição
10988	CONFECCIONADA EM MADEIRA DE EUCALIPTO GRANDIS MACIÇO COM BRAÇO EM MADEIRA DE 20MM, PÉS DE 4.5 X 2.5 COM GRADE INFE...	PROGRAD ((PAVILHÃO DE AULAS I-CAMPUS JK))	R\$51.45	23/10/2003
10989	CARTEIRA UNIVERSITÁRIA CARTEIRA UNIVERSITÁRIA CONFECCIONADA EM MADEIRA DE EUCALIPTO GRANDIS MACIÇO COM BRAÇO EM MADEIRA DE 20MM, PÉS DE 4.5 X 2.5 COM GRADE INFE...	PROAD ((Campus Mucuri - Transferência Provisoria))	R\$51.45	23/10/2003
10990	CARTEIRA UNIVERSITÁRIA CARTEIRA UNIVERSITÁRIA CONFECCIONADA EM MADEIRA DE EUCALIPTO GRANDIS MACIÇO COM BRAÇO EM MADEIRA DE 20MM, PÉS DE 4.5 X 2.5 COM GRADE INFE...	PROAD ((Campus Mucuri - Transferência Provisoria))	R\$51.45	23/10/2003
10991	CARTEIRA UNIVERSITÁRIA CARTEIRA UNIVERSITÁRIA CONFECCIONADA EM MADEIRA DE EUCALIPTO GRANDIS MACIÇO COM BRAÇO EM MADEIRA DE 20MM, PÉS DE 4.5 X 2.5 COM GRADE INFE...	PROGRAD ((DIVISÃO DE DIPLOMAS))	R\$51.45	23/10/2003
10992	CARTEIRA UNIVERSITÁRIA CARTEIRA UNIVERSITÁRIA CONFECCIONADA EM MADEIRA DE EUCALIPTO GRANDIS MACIÇO COM BRAÇO EM MADEIRA DE 20MM, PÉS DE 4.5 X 2.5 COM GRADE INFE...	PROAD ((Campus Mucuri - Transferência Provisoria))	R\$51.45	23/10/2003
10993	CARTEIRA UNIVERSITÁRIA CARTEIRA UNIVERSITÁRIA CONFECCIONADA EM MADEIRA DE EUCALIPTO GRANDIS MACIÇO COM BRAÇO EM MADEIRA DE 20MM, PÉS DE 4.5 X 2.5 COM GRADE INFE...	PROAD ((Campus Mucuri - Transferência Provisoria))	R\$51.45	23/10/2003
10994	CARTEIRA UNIVERSITÁRIA CARTEIRA UNIVERSITÁRIA CONFECCIONADA EM MADEIRA DE EUCALIPTO GRANDIS MACIÇO COM BRAÇO EM MADEIRA DE 20MM, PÉS DE 4.5 X 2.5 COM GRADE INFE...	PROAD ((Campus Mucuri - Transferência Provisoria))	R\$51.45	23/10/2003
10995	CARTEIRA UNIVERSITÁRIA CARTEIRA UNIVERSITÁRIA CONFECCIONADA EM MADEIRA DE EUCALIPTO GRANDIS MACIÇO COM BRAÇO EM MADEIRA DE 20MM, PÉS DE 4.5 X 2.5 COM GRADE INFE...	PROAD ((Campus Mucuri - Transferência Provisoria))	R\$51.45	23/10/2003
10996	CARTEIRA UNIVERSITÁRIA CARTEIRA UNIVERSITÁRIA CONFECCIONADA EM MADEIRA DE EUCALIPTO GRANDIS MACIÇO COM BRAÇO EM MADEIRA DE 20MM, PÉS DE 4.5 X 2.5	PROAD ((Campus Mucuri - Transferência Provisoria))	R\$51.45	23/10/2003

Relatório de todos os bens da UFVJM

Nº Bem	Descrição	Localização	Valor Aquisição	Data Aquisição
10996	COM GRADE INFE...	PROAD ((Campus Mucuri - Transferência Provisoria))	R\$51.45	23/10/2003
10997	CARTEIRA UNIVERSITÁRIA CARTEIRA UNIVERSITÁRIA CONFECCIONADA EM MADEIRA DE EUCALIPTO GRANDIS MACIÇO COM BRAÇO EM MADEIRA DE 20MM, PÉS DE 4.5 X 2.5 COM GRADE INFE...	PROAD ((Campus Mucuri - Transferência Provisoria))	R\$51.45	23/10/2003
10998	CARTEIRA UNIVERSITÁRIA CARTEIRA UNIVERSITÁRIA CONFECCIONADA EM MADEIRA DE EUCALIPTO GRANDIS MACIÇO COM BRAÇO EM MADEIRA DE 20MM, PÉS DE 4.5 X 2.5 COM GRADE INFE...	PROGRAD ((PAVILHÃO DE AULAS I-CAMPUS JK))	R\$51.45	23/10/2003
10999	CARTEIRA UNIVERSITÁRIA CARTEIRA UNIVERSITÁRIA CONFECCIONADA EM MADEIRA DE EUCALIPTO GRANDIS MACIÇO COM BRAÇO EM MADEIRA DE 20MM, PÉS DE 4.5 X 2.5 COM GRADE INFE...	PROGRAD ((PAVILHÃO DE AULAS I-CAMPUS JK))	R\$51.45	23/10/2003
11000	CARTEIRA UNIVERSITÁRIA CARTEIRA UNIVERSITÁRIA CONFECCIONADA EM MADEIRA DE EUCALIPTO GRANDIS MACIÇO COM BRAÇO EM MADEIRA DE 20MM, PÉS DE 4.5 X 2.5 COM GRADE INFE...	PROAD ((Campus Mucuri - Transferência Provisoria))	R\$51.45	23/10/2003
11001	CARTEIRA UNIVERSITÁRIA CARTEIRA UNIVERSITÁRIA CONFECCIONADA EM MADEIRA DE EUCALIPTO GRANDIS MACIÇO COM BRAÇO EM MADEIRA DE 20MM, PÉS DE 4.5 X 2.5 COM GRADE INFE...	PROAD ((Campus Mucuri - Transferência Provisoria))	R\$51.45	23/10/2003
11002	CARTEIRA UNIVERSITÁRIA CARTEIRA UNIVERSITÁRIA CONFECCIONADA EM MADEIRA DE EUCALIPTO GRANDIS MACIÇO COM BRAÇO EM MADEIRA DE 20MM, PÉS DE 4.5 X 2.5 COM GRADE INFE...	PROAD ((Campus Mucuri - Transferência Provisoria))	R\$51.45	23/10/2003
11003	CARTEIRA UNIVERSITÁRIA CARTEIRA UNIVERSITÁRIA CONFECCIONADA EM MADEIRA DE EUCALIPTO GRANDIS MACIÇO COM BRAÇO EM MADEIRA DE 20MM, PÉS DE 4.5 X 2.5 COM GRADE INFE...	PROAD ((Campus Mucuri - Transferência Provisoria))	R\$51.45	23/10/2003
11004	CARTEIRA UNIVERSITÁRIA CARTEIRA UNIVERSITÁRIA CONFECCIONADA EM MADEIRA DE EUCALIPTO GRANDIS MACIÇO COM BRAÇO EM MADEIRA DE 20MM, PÉS DE 4.5 X 2.5 COM GRADE INFE...	PROAD ((Campus Mucuri - Transferência Provisoria))	R\$51.45	23/10/2003
11005	CARTEIRA UNIVERSITÁRIA CARTEIRA UNIVERSITÁRIA CONFECCIONADA EM	PROAD ((Campus Mucuri - Transferência Provisoria))	R\$51.45	23/10/2003

Relatório de todos os bens da UFVJM

Nº Bem	Descrição	Localização	Valor Aquisição	Data Aquisição
11005	MADEIRA DE EUCALIPTO GRANDIS MACIÇO COM BRAÇO EM MADEIRA DE 20MM, PÉS DE 4.5 X 2.5 COM GRADE INFE...	PROAD ((Campus Mucuri - Transferência Provisoria))	R\$51.45	23/10/2003
11006	CARTEIRA UNIVERSITARIA CARTEIRA UNIVERSITÁRIA CONFECCIONADA EM MADEIRA DE EUCALIPTO GRANDIS MACIÇO COM BRAÇO EM MADEIRA DE 20MM, PÉS DE 4.5 X 2.5 COM GRADE INFE...	PROAD ((Campus Mucuri - Transferência Provisoria))	R\$51.45	23/10/2003
11007	CARTEIRA UNIVERSITARIA CARTEIRA UNIVERSITÁRIA CONFECCIONADA EM MADEIRA DE EUCALIPTO GRANDIS MACIÇO COM BRAÇO EM MADEIRA DE 20MM, PÉS DE 4.5 X 2.5 COM GRADE INFE...	PROAD ((Campus Mucuri - Transferência Provisoria))	R\$51.45	23/10/2003
11008	CARTEIRA UNIVERSITARIA CARTEIRA UNIVERSITÁRIA CONFECCIONADA EM MADEIRA DE EUCALIPTO GRANDIS MACIÇO COM BRAÇO EM MADEIRA DE 20MM, PÉS DE 4.5 X 2.5 COM GRADE INFE...	PROAD ((Campus Mucuri - Transferência Provisoria))	R\$51.45	23/10/2003
11009	CARTEIRA UNIVERSITARIA CARTEIRA UNIVERSITÁRIA CONFECCIONADA EM MADEIRA DE EUCALIPTO GRANDIS MACIÇO COM BRAÇO EM MADEIRA DE 20MM, PÉS DE 4.5 X 2.5 COM GRADE INFE...	PROAD ((Campus Mucuri - Transferência Provisoria))	R\$51.45	23/10/2003
11010	CARTEIRA UNIVERSITARIA CARTEIRA UNIVERSITÁRIA CONFECCIONADA EM MADEIRA DE EUCALIPTO GRANDIS MACIÇO COM BRAÇO EM MADEIRA DE 20MM, PÉS DE 4.5 X 2.5 COM GRADE INFE...	PROAD ((Campus Mucuri - Transferência Provisoria))	R\$51.45	23/10/2003
11011	CARTEIRA UNIVERSITARIA CARTEIRA UNIVERSITÁRIA CONFECCIONADA EM MADEIRA DE EUCALIPTO GRANDIS MACIÇO COM BRAÇO EM MADEIRA DE 20MM, PÉS DE 4.5 X 2.5 COM GRADE INFE...	PROAD ((Campus Mucuri - Transferência Provisoria))	R\$51.45	23/10/2003
11012	CARTEIRA UNIVERSITARIA CARTEIRA UNIVERSITÁRIA CONFECCIONADA EM MADEIRA DE EUCALIPTO GRANDIS MACIÇO COM BRAÇO EM MADEIRA DE 20MM, PÉS DE 4.5 X 2.5 COM GRADE INFE...	PROAD ((Campus Mucuri - Transferência Provisoria))	R\$51.45	23/10/2003
11013	CARTEIRA UNIVERSITARIA CARTEIRA UNIVERSITÁRIA CONFECCIONADA EM MADEIRA DE EUCALIPTO GRANDIS MACIÇO COM BRAÇO EM MADEIRA DE 20MM, PÉS DE 4.5 X 2.5 COM GRADE INFE...	PROAD ((Campus Mucuri - Transferência Provisoria))	R\$51.45	23/10/2003

Relatório de todos os bens da UFVJM

Nº Bem	Descrição	Localização	Valor Aquisição	Data Aquisição
11014	CARTEIRA UNIVERSITÁRIA CARTEIRA UNIVERSITÁRIA CONFECCIONADA EM MADEIRA DE EUCALIPTO GRANDIS MACIÇO COM BRAÇO EM MADEIRA DE 20MM, PÉS DE 4.5 X 2.5 COM GRADE INFE...	PROAD ((Campus Mucuri - Transferência Provisoria))	R\$51.45	23/10/2003
11015	CARTEIRA UNIVERSITÁRIA CARTEIRA UNIVERSITÁRIA CONFECCIONADA EM MADEIRA DE EUCALIPTO GRANDIS MACIÇO COM BRAÇO EM MADEIRA DE 20MM, PÉS DE 4.5 X 2.5 COM GRADE INFE...	PROAD ((Campus Mucuri - Transferência Provisoria))	R\$51.45	23/10/2003
11016	CARTEIRA UNIVERSITÁRIA CARTEIRA UNIVERSITÁRIA CONFECCIONADA EM MADEIRA DE EUCALIPTO GRANDIS MACIÇO COM BRAÇO EM MADEIRA DE 20MM, PÉS DE 4.5 X 2.5 COM GRADE INFE...	PROAD ((Campus Mucuri - Transferência Provisoria))	R\$51.45	23/10/2003
11017	CARTEIRA UNIVERSITÁRIA CARTEIRA UNIVERSITÁRIA CONFECCIONADA EM MADEIRA DE EUCALIPTO GRANDIS MACIÇO COM BRAÇO EM MADEIRA DE 20MM, PÉS DE 4.5 X 2.5 COM GRADE INFE...	PROAD ((Campus Mucuri - Transferência Provisoria))	R\$51.45	23/10/2003
11018	CARTEIRA UNIVERSITÁRIA CARTEIRA UNIVERSITÁRIA CONFECCIONADA EM MADEIRA DE EUCALIPTO GRANDIS MACIÇO COM BRAÇO EM MADEIRA DE 20MM, PÉS DE 4.5 X 2.5 COM GRADE INFE...	PROAD ((Campus Mucuri - Transferência Provisoria))	R\$51.45	23/10/2003
11019	CARTEIRA UNIVERSITÁRIA CARTEIRA UNIVERSITÁRIA CONFECCIONADA EM MADEIRA DE EUCALIPTO GRANDIS MACIÇO COM BRAÇO EM MADEIRA DE 20MM, PÉS DE 4.5 X 2.5 COM GRADE INFE...	PROAD ((Campus Mucuri - Transferência Provisoria))	R\$51.45	23/10/2003
11020	CARTEIRA UNIVERSITÁRIA CARTEIRA UNIVERSITÁRIA CONFECCIONADA EM MADEIRA DE EUCALIPTO GRANDIS MACIÇO COM BRAÇO EM MADEIRA DE 20MM, PÉS DE 4.5 X 2.5 COM GRADE INFE...	PROAD ((Campus Mucuri - Transferência Provisoria))	R\$51.45	23/10/2003
11021	CARTEIRA UNIVERSITÁRIA CARTEIRA UNIVERSITÁRIA CONFECCIONADA EM MADEIRA DE EUCALIPTO GRANDIS MACIÇO COM BRAÇO EM MADEIRA DE 20MM, PÉS DE 4.5 X 2.5 COM GRADE INFE...	PROGRAD ((PAVILHÃO DE AULAS I- CAMPUS JK))	R\$51.45	23/10/2003
11022	CARTEIRA UNIVERSITÁRIA CARTEIRA UNIVERSITÁRIA CONFECCIONADA EM MADEIRA DE EUCALIPTO GRANDIS MACIÇO COM	PROAD ((Campus Mucuri - Transferência Provisoria))	R\$51.45	23/10/2003

Relatório de todos os bens da UFVJM

Nº Bem	Descrição	Localização	Valor Aquisição	Data Aquisição
11022	BRAÇO EM MADEIRA DE 20MM, PÉS DE 4.5 X 2.5 COM GRADE INFE...	PROAD ((Campus Mucuri - Transferência Provisoria))	R\$51.45	23/10/2003
11023	CARTEIRA UNIVERSITÁRIA CARTEIRA UNIVERSITÁRIA CONFECCIONADA EM MADEIRA DE EUCALIPTO GRANDIS MACIÇO COM BRAÇO EM MADEIRA DE 20MM, PÉS DE 4.5 X 2.5 COM GRADE INFE...	PROAD ((Campus Mucuri - Transferência Provisoria))	R\$51.45	23/10/2003
11024	CARTEIRA UNIVERSITÁRIA CARTEIRA UNIVERSITÁRIA CONFECCIONADA EM MADEIRA DE EUCALIPTO GRANDIS MACIÇO COM BRAÇO EM MADEIRA DE 20MM, PÉS DE 4.5 X 2.5 COM GRADE INFE...	PROGRAD ((PAVILHÃO DE AULAS I-CAMPUS JK))	R\$51.45	23/10/2003
11025	CARTEIRA UNIVERSITÁRIA CARTEIRA UNIVERSITÁRIA CONFECCIONADA EM MADEIRA DE EUCALIPTO GRANDIS MACIÇO COM BRAÇO EM MADEIRA DE 20MM, PÉS DE 4.5 X 2.5 COM GRADE INFE...	PROGRAD ((PAVILHÃO DE AULAS I-CAMPUS JK))	R\$51.45	23/10/2003
11026	CARTEIRA UNIVERSITÁRIA CARTEIRA UNIVERSITÁRIA CONFECCIONADA EM MADEIRA DE EUCALIPTO GRANDIS MACIÇO COM BRAÇO EM MADEIRA DE 20MM, PÉS DE 4.5 X 2.5 COM GRADE INFE...	PROGRAD ((PAVILHÃO DE AULAS I-CAMPUS JK))	R\$51.45	23/10/2003
11027	CARTEIRA UNIVERSITÁRIA CARTEIRA UNIVERSITÁRIA CONFECCIONADA EM MADEIRA DE EUCALIPTO GRANDIS MACIÇO COM BRAÇO EM MADEIRA DE 20MM, PÉS DE 4.5 X 2.5 COM GRADE INFE...	PROGRAD ((PAVILHÃO DE AULAS I-CAMPUS JK))	R\$51.45	23/10/2003
11028	CARTEIRA UNIVERSITÁRIA CARTEIRA UNIVERSITÁRIA CONFECCIONADA EM MADEIRA DE EUCALIPTO GRANDIS MACIÇO COM BRAÇO EM MADEIRA DE 20MM, PÉS DE 4.5 X 2.5 COM GRADE INFE...	PROGRAD ((PAVILHÃO DE AULAS I-CAMPUS JK))	R\$51.45	23/10/2003
11029	CARTEIRA UNIVERSITÁRIA CARTEIRA UNIVERSITÁRIA CONFECCIONADA EM MADEIRA DE EUCALIPTO GRANDIS MACIÇO COM BRAÇO EM MADEIRA DE 20MM, PÉS DE 4.5 X 2.5 COM GRADE INFE...	ICT ((ARBÓREA FLORESTAL - ANTIGO BLOCO AGRÁRIAS))	R\$51.45	23/10/2003
11030	CARTEIRA UNIVERSITÁRIA CARTEIRA UNIVERSITÁRIA CONFECCIONADA EM MADEIRA DE EUCALIPTO GRANDIS MACIÇO COM BRAÇO EM MADEIRA DE 20MM, PÉS DE 4.5 X 2.5 COM GRADE INFE...	PROGRAD ((PAVILHÃO DE AULAS I-CAMPUS JK))	R\$51.45	23/10/2003
11031	CARTEIRA UNIVERSITÁRIA CARTEIRA UNIVERSITÁRIA	PROGRAD ((PAVILHÃO DE AULAS I-CAMPUS JK))	R\$51.45	23/10/2003

Relatório de todos os bens da UFVJM

Nº Bem	Descrição	Localização	Valor Aquisição	Data Aquisição
11031	CONFECCIONADA EM MADEIRA DE EUCALIPTO GRANDIS MACIÇO COM BRAÇO EM MADEIRA DE 20MM, PÉS DE 4.5 X 2.5 COM GRADE INFE...	PROGRAD ((PAVILHÃO DE AULAS I-CAMPUS JK))	R\$51.45	23/10/2003
11032	CARTEIRA UNIVERSITÁRIA CARTEIRA UNIVERSITÁRIA CONFECCIONADA EM MADEIRA DE EUCALIPTO GRANDIS MACIÇO COM BRAÇO EM MADEIRA DE 20MM, PÉS DE 4.5 X 2.5 COM GRADE INFE...	PROGRAD ((PAVILHÃO DE AULAS I-CAMPUS JK))	R\$51.45	23/10/2003
11033	CARTEIRA UNIVERSITÁRIA CARTEIRA UNIVERSITÁRIA CONFECCIONADA EM MADEIRA DE EUCALIPTO GRANDIS MACIÇO COM BRAÇO EM MADEIRA DE 20MM, PÉS DE 4.5 X 2.5 COM GRADE INFE...	PROGRAD ((PAVILHÃO DE AULAS I-CAMPUS JK))	R\$51.45	23/10/2003
11034	CARTEIRA UNIVERSITÁRIA CARTEIRA UNIVERSITÁRIA CONFECCIONADA EM MADEIRA DE EUCALIPTO GRANDIS MACIÇO COM BRAÇO EM MADEIRA DE 20MM, PÉS DE 4.5 X 2.5 COM GRADE INFE...	PROGRAD ((PAVILHÃO DE AULAS I-CAMPUS JK))	R\$51.45	23/10/2003
11035	CARTEIRA UNIVERSITÁRIA CARTEIRA UNIVERSITÁRIA CONFECCIONADA EM MADEIRA DE EUCALIPTO GRANDIS MACIÇO COM BRAÇO EM MADEIRA DE 20MM, PÉS DE 4.5 X 2.5 COM GRADE INFE...	PROGRAD ((PAVILHÃO DE AULAS I-CAMPUS JK))	R\$51.45	23/10/2003
11036	CARTEIRA UNIVERSITÁRIA CARTEIRA UNIVERSITÁRIA CONFECCIONADA EM MADEIRA DE EUCALIPTO GRANDIS MACIÇO COM BRAÇO EM MADEIRA DE 20MM, PÉS DE 4.5 X 2.5 COM GRADE INFE...	PROGRAD ((PAVILHÃO DE AULAS I-CAMPUS JK))	R\$51.45	23/10/2003
11037	CARTEIRA UNIVERSITÁRIA CARTEIRA UNIVERSITÁRIA CONFECCIONADA EM MADEIRA DE EUCALIPTO GRANDIS MACIÇO COM BRAÇO EM MADEIRA DE 20MM, PÉS DE 4.5 X 2.5 COM GRADE INFE...	PROGRAD ((PAVILHÃO DE AULAS I-CAMPUS JK))	R\$51.45	23/10/2003
11038	CARTEIRA UNIVERSITÁRIA CARTEIRA UNIVERSITÁRIA CONFECCIONADA EM MADEIRA DE EUCALIPTO GRANDIS MACIÇO COM BRAÇO EM MADEIRA DE 20MM, PÉS DE 4.5 X 2.5 COM GRADE INFE...	PROGRAD ((PAVILHÃO DE AULAS I-CAMPUS JK))	R\$51.45	23/10/2003
11039	CARTEIRA UNIVERSITÁRIA CARTEIRA UNIVERSITÁRIA CONFECCIONADA EM MADEIRA DE EUCALIPTO GRANDIS MACIÇO COM BRAÇO EM MADEIRA DE 20MM, PÉS DE 4.5 X 2.5	PROGRAD ((PAVILHÃO DE AULAS I-CAMPUS JK))	R\$51.45	23/10/2003

Relatório de todos os bens da UFVJM

Nº Bem	Descrição	Localização	Valor Aquisição	Data Aquisição
11039	COM GRADE INFE...	PROGRAD ((PAVILHÃO DE AULAS I-CAMPUS JK))	R\$51.45	23/10/2003
11040	CARTEIRA UNIVERSITÁRIA CARTEIRA UNIVERSITÁRIA CONFECCIONADA EM MADEIRA DE EUCALIPTO GRANDIS MACIÇO COM BRAÇO EM MADEIRA DE 20MM, PÉS DE 4.5 X 2.5 COM GRADE INFE...	PROGRAD ((PAVILHÃO DE AULAS I-CAMPUS JK))	R\$51.45	23/10/2003
11041	CARTEIRA UNIVERSITÁRIA CARTEIRA UNIVERSITÁRIA CONFECCIONADA EM MADEIRA DE EUCALIPTO GRANDIS MACIÇO COM BRAÇO EM MADEIRA DE 20MM, PÉS DE 4.5 X 2.5 COM GRADE INFE...	PROGRAD ((PAVILHÃO DE AULAS I-CAMPUS JK))	R\$51.45	23/10/2003
11042	CARTEIRA UNIVERSITÁRIA CARTEIRA UNIVERSITÁRIA CONFECCIONADA EM MADEIRA DE EUCALIPTO GRANDIS MACIÇO COM BRAÇO EM MADEIRA DE 20MM, PÉS DE 4.5 X 2.5 COM GRADE INFE...	PROGRAD ((PAVILHÃO DE AULAS I-CAMPUS JK))	R\$51.45	23/10/2003
11043	CARTEIRA UNIVERSITÁRIA CARTEIRA UNIVERSITÁRIA CONFECCIONADA EM MADEIRA DE EUCALIPTO GRANDIS MACIÇO COM BRAÇO EM MADEIRA DE 20MM, PÉS DE 4.5 X 2.5 COM GRADE INFE...	PROGRAD ((PAVILHÃO DE AULAS I-CAMPUS JK))	R\$51.45	23/10/2003
11044	CARTEIRA UNIVERSITÁRIA CARTEIRA UNIVERSITÁRIA CONFECCIONADA EM MADEIRA DE EUCALIPTO GRANDIS MACIÇO COM BRAÇO EM MADEIRA DE 20MM, PÉS DE 4.5 X 2.5 COM GRADE INFE...	PROGRAD ((PAVILHÃO DE AULAS I-CAMPUS JK))	R\$51.45	23/10/2003
11045	CARTEIRA UNIVERSITÁRIA CARTEIRA UNIVERSITÁRIA CONFECCIONADA EM MADEIRA DE EUCALIPTO GRANDIS MACIÇO COM BRAÇO EM MADEIRA DE 20MM, PÉS DE 4.5 X 2.5 COM GRADE INFE...	PROGRAD ((PAVILHÃO DE AULAS I-CAMPUS JK))	R\$51.45	23/10/2003
11046	CARTEIRA UNIVERSITÁRIA CARTEIRA UNIVERSITÁRIA CONFECCIONADA EM MADEIRA DE EUCALIPTO GRANDIS MACIÇO COM BRAÇO EM MADEIRA DE 20MM, PÉS DE 4.5 X 2.5 COM GRADE INFE...	PROGRAD ((PAVILHÃO DE AULAS I-CAMPUS JK))	R\$51.45	23/10/2003
11047	CARTEIRA UNIVERSITÁRIA CARTEIRA UNIVERSITÁRIA CONFECCIONADA EM MADEIRA DE EUCALIPTO GRANDIS MACIÇO COM BRAÇO EM MADEIRA DE 20MM, PÉS DE 4.5 X 2.5 COM GRADE INFE...	PROGRAD ((PAVILHÃO DE AULAS I-CAMPUS JK))	R\$51.45	23/10/2003
11048	CARTEIRA UNIVERSITÁRIA CARTEIRA UNIVERSITÁRIA CONFECCIONADA EM	PROGRAD ((PAVILHÃO DE AULAS I-CAMPUS JK))	R\$51.45	23/10/2003

Relatório de todos os bens da UFVJM

Nº Bem	Descrição	Localização	Valor Aquisição	Data Aquisição
11048	MADEIRA DE EUCALIPTO GRANDIS MACIÇO COM BRAÇO EM MADEIRA DE 20MM, PÉS DE 4.5 X 2.5 COM GRADE INFE...	PROGRAD ((PAVILHÃO DE AULAS I-CAMPUS JK))	R\$51.45	23/10/2003
11049	CARTEIRA UNIVERSITÁRIA CARTEIRA UNIVERSITÁRIA CONFECCIONADA EM MADEIRA DE EUCALIPTO GRANDIS MACIÇO COM BRAÇO EM MADEIRA DE 20MM, PÉS DE 4.5 X 2.5 COM GRADE INFE...	PROGRAD ((PAVILHÃO DE AULAS I-CAMPUS JK))	R\$51.45	23/10/2003
11050	CARTEIRA UNIVERSITÁRIA CARTEIRA UNIVERSITÁRIA CONFECCIONADA EM MADEIRA DE EUCALIPTO GRANDIS MACIÇO COM BRAÇO EM MADEIRA DE 20MM, PÉS DE 4.5 X 2.5 COM GRADE INFE...	PROGRAD ((PAVILHÃO DE AULAS I-CAMPUS JK))	R\$51.45	23/10/2003
11051	CARTEIRA UNIVERSITÁRIA CARTEIRA UNIVERSITÁRIA CONFECCIONADA EM MADEIRA DE EUCALIPTO GRANDIS MACIÇO COM BRAÇO EM MADEIRA DE 20MM, PÉS DE 4.5 X 2.5 COM GRADE INFE...	PROGRAD ((PAVILHÃO DE AULAS I-CAMPUS JK))	R\$51.45	23/10/2003
11052	CARTEIRA UNIVERSITÁRIA CARTEIRA UNIVERSITÁRIA CONFECCIONADA EM MADEIRA DE EUCALIPTO GRANDIS MACIÇO COM BRAÇO EM MADEIRA DE 20MM, PÉS DE 4.5 X 2.5 COM GRADE INFE...	PROGRAD ((PAVILHÃO DE AULAS I-CAMPUS JK))	R\$51.45	23/10/2003
11053	CARTEIRA UNIVERSITÁRIA CARTEIRA UNIVERSITÁRIA CONFECCIONADA EM MADEIRA DE EUCALIPTO GRANDIS MACIÇO COM BRAÇO EM MADEIRA DE 20MM, PÉS DE 4.5 X 2.5 COM GRADE INFE...	PROGRAD ((PAVILHÃO DE AULAS I-CAMPUS JK))	R\$51.45	23/10/2003
11054	CARTEIRA UNIVERSITÁRIA CARTEIRA UNIVERSITÁRIA CONFECCIONADA EM MADEIRA DE EUCALIPTO GRANDIS MACIÇO COM BRAÇO EM MADEIRA DE 20MM, PÉS DE 4.5 X 2.5 COM GRADE INFE...	PROGRAD ((PAVILHÃO DE AULAS I-CAMPUS JK))	R\$51.45	23/10/2003
11055	CARTEIRA UNIVERSITÁRIA CARTEIRA UNIVERSITÁRIA CONFECCIONADA EM MADEIRA DE EUCALIPTO GRANDIS MACIÇO COM BRAÇO EM MADEIRA DE 20MM, PÉS DE 4.5 X 2.5 COM GRADE INFE...	PROGRAD ((PAVILHÃO DE AULAS I-CAMPUS JK))	R\$51.45	23/10/2003
11056	CARTEIRA UNIVERSITÁRIA CARTEIRA UNIVERSITÁRIA CONFECCIONADA EM MADEIRA DE EUCALIPTO GRANDIS MACIÇO COM BRAÇO EM MADEIRA DE 20MM, PÉS DE 4.5 X 2.5 COM GRADE INFE...	PROGRAD ((PAVILHÃO DE AULAS I-CAMPUS JK))	R\$51.45	23/10/2003

Relatório de todos os bens da UFVJM

Nº Bem	Descrição	Localização	Valor Aquisição	Data Aquisição
11057	CARTEIRA UNIVERSITÁRIA CARTEIRA UNIVERSITÁRIA CONFECCIONADA EM MADEIRA DE EUCALIPTO GRANDIS MACIÇO COM BRAÇO EM MADEIRA DE 20MM, PÉS DE 4.5 X 2.5 COM GRADE INFE...	PROGRAD ((PAVILHÃO DE AULAS I- CAMPUS JK))	R\$51.45	23/10/2003
11058	CARTEIRA UNIVERSITÁRIA CARTEIRA UNIVERSITÁRIA CONFECCIONADA EM MADEIRA DE EUCALIPTO GRANDIS MACIÇO COM BRAÇO EM MADEIRA DE 20MM, PÉS DE 4.5 X 2.5 COM GRADE INFE...	PROGRAD ((PAVILHÃO DE AULAS I- CAMPUS JK))	R\$51.45	23/10/2003
11059	CARTEIRA UNIVERSITÁRIA CARTEIRA UNIVERSITÁRIA CONFECCIONADA EM MADEIRA DE EUCALIPTO GRANDIS MACIÇO COM BRAÇO EM MADEIRA DE 20MM, PÉS DE 4.5 X 2.5 COM GRADE INFE...	PROGRAD ((PAVILHÃO DE AULAS I- CAMPUS JK))	R\$51.45	23/10/2003
11060	CARTEIRA UNIVERSITÁRIA CARTEIRA UNIVERSITÁRIA CONFECCIONADA EM MADEIRA DE EUCALIPTO GRANDIS MACIÇO COM BRAÇO EM MADEIRA DE 20MM, PÉS DE 4.5 X 2.5 COM GRADE INFE...	PROGRAD ((PAVILHÃO DE AULAS I- CAMPUS JK))	R\$51.45	23/10/2003
11061	CARTEIRA UNIVERSITÁRIA CARTEIRA UNIVERSITÁRIA CONFECCIONADA EM MADEIRA DE EUCALIPTO GRANDIS MACIÇO COM BRAÇO EM MADEIRA DE 20MM, PÉS DE 4.5 X 2.5 COM GRADE INFE...	PROGRAD ((PAVILHÃO DE AULAS I- CAMPUS JK))	R\$51.45	23/10/2003
11062	CARTEIRA UNIVERSITÁRIA CARTEIRA UNIVERSITÁRIA CONFECCIONADA EM MADEIRA DE EUCALIPTO GRANDIS MACIÇO COM BRAÇO EM MADEIRA DE 20MM, PÉS DE 4.5 X 2.5 COM GRADE INFE...	CITEC ((CITEC - PAV I))	R\$51.45	23/10/2003
11063	CARTEIRA UNIVERSITÁRIA CARTEIRA UNIVERSITÁRIA CONFECCIONADA EM MADEIRA DE EUCALIPTO GRANDIS MACIÇO COM BRAÇO EM MADEIRA DE 20MM, PÉS DE 4.5 X 2.5 COM GRADE INFE...	CITEC ((CITEC - PAV I))	R\$51.45	23/10/2003
11064	CARTEIRA UNIVERSITÁRIA CARTEIRA UNIVERSITÁRIA CONFECCIONADA EM MADEIRA DE EUCALIPTO GRANDIS MACIÇO COM BRAÇO EM MADEIRA DE 20MM, PÉS DE 4.5 X 2.5 COM GRADE INFE...	PROGRAD ((PAVILHÃO DE AULAS I- CAMPUS JK))	R\$51.45	23/10/2003
11065	CARTEIRA UNIVERSITÁRIA CARTEIRA UNIVERSITÁRIA CONFECCIONADA EM MADEIRA DE EUCALIPTO GRANDIS MACIÇO COM	PROGRAD ((PAVILHÃO DE AULAS I- CAMPUS JK))	R\$51.45	23/10/2003

Relatório de todos os bens da UFVJM

Nº Bem	Descrição	Localização	Valor Aquisição	Data Aquisição
11065	BRAÇO EM MADEIRA DE 20MM, PÉS DE 4.5 X 2.5 COM GRADE INFE...	PROGRAD ((PAVILHÃO DE AULAS I-CAMPUS JK))	R\$51.45	23/10/2003
11066	CARTEIRA UNIVERSITÁRIA CARTEIRA UNIVERSITÁRIA CONFECCIONADA EM MADEIRA DE EUCALIPTO GRANDIS MACIÇO COM BRAÇO EM MADEIRA DE 20MM, PÉS DE 4.5 X 2.5 COM GRADE INFE...	PROGRAD ((PAVILHÃO DE AULAS I-CAMPUS JK))	R\$51.45	23/10/2003
11067	CARTEIRA UNIVERSITÁRIA CARTEIRA UNIVERSITÁRIA CONFECCIONADA EM MADEIRA DE EUCALIPTO GRANDIS MACIÇO COM BRAÇO EM MADEIRA DE 20MM, PÉS DE 4.5 X 2.5 COM GRADE INFE...	PROGRAD ((PAVILHÃO DE AULAS I-CAMPUS JK))	R\$51.45	23/10/2003
11068	CARTEIRA UNIVERSITÁRIA CARTEIRA UNIVERSITÁRIA CONFECCIONADA EM MADEIRA DE EUCALIPTO GRANDIS MACIÇO COM BRAÇO EM MADEIRA DE 20MM, PÉS DE 4.5 X 2.5 COM GRADE INFE...	PROGRAD ((PAVILHÃO DE AULAS I-CAMPUS JK))	R\$51.45	23/10/2003
11069	CARTEIRA UNIVERSITÁRIA CARTEIRA UNIVERSITÁRIA CONFECCIONADA EM MADEIRA DE EUCALIPTO GRANDIS MACIÇO COM BRAÇO EM MADEIRA DE 20MM, PÉS DE 4.5 X 2.5 COM GRADE INFE...	UFVJM (SALAS DE AULA - BLOCO II - CAMPUS II)	R\$51.45	23/10/2003
11070	CARTEIRA UNIVERSITÁRIA CARTEIRA UNIVERSITÁRIA CONFECCIONADA EM MADEIRA DE EUCALIPTO GRANDIS MACIÇO COM BRAÇO EM MADEIRA DE 20MM, PÉS DE 4.5 X 2.5 COM GRADE INFE...	UFVJM (SALAS DE AULA - BLOCO II - CAMPUS II)	R\$51.45	23/10/2003
11071	CARTEIRA UNIVERSITÁRIA CARTEIRA UNIVERSITÁRIA CONFECCIONADA EM MADEIRA DE EUCALIPTO GRANDIS MACIÇO COM BRAÇO EM MADEIRA DE 20MM, PÉS DE 4.5 X 2.5 COM GRADE INFE...	UFVJM (SALAS DE AULA - BLOCO II - CAMPUS II)	R\$51.45	23/10/2003
11072	CARTEIRA UNIVERSITÁRIA CARTEIRA UNIVERSITÁRIA CONFECCIONADA EM MADEIRA DE EUCALIPTO GRANDIS MACIÇO COM BRAÇO EM MADEIRA DE 20MM, PÉS DE 4.5 X 2.5 COM GRADE INFE...	UFVJM (SALAS DE AULA - BLOCO II - CAMPUS II)	R\$51.45	23/10/2003
11073	CARTEIRA UNIVERSITÁRIA CARTEIRA UNIVERSITÁRIA CONFECCIONADA EM MADEIRA DE EUCALIPTO GRANDIS MACIÇO COM BRAÇO EM MADEIRA DE 20MM, PÉS DE 4.5 X 2.5 COM GRADE INFE...	UFVJM (SALAS DE AULA - BLOCO II - CAMPUS II)	R\$51.45	23/10/2003
11074	CARTEIRA UNIVERSITÁRIA CARTEIRA UNIVERSITÁRIA	FIH ((LALEC - CENTRO DE HUMANIDADES/FIH))	R\$51.45	23/10/2003

Relatório de todos os bens da UFVJM

Nº Bem	Descrição	Localização	Valor Aquisição	Data Aquisição
11074	CONFECCIONADA EM MADEIRA DE EUCALIPTO GRANDIS MACIÇO COM BRAÇO EM MADEIRA DE 20MM, PÉS DE 4.5 X 2.5 COM GRADE INFE...	FIH ((LALEC - CENTRO DE HUMANIDADES/FIH))	R\$51.45	23/10/2003
11075	CARTEIRA UNIVERSITÁRIA CARTEIRA UNIVERSITÁRIA CONFECCIONADA EM MADEIRA DE EUCALIPTO GRANDIS MACIÇO COM BRAÇO EM MADEIRA DE 20MM, PÉS DE 4.5 X 2.5 COM GRADE INFE...	UFVJM (SALAS DE AULA - BLOCO II - CAMPUS II)	R\$51.45	23/10/2003
11076	CARTEIRA UNIVERSITÁRIA CARTEIRA UNIVERSITÁRIA CONFECCIONADA EM MADEIRA DE EUCALIPTO GRANDIS MACIÇO COM BRAÇO EM MADEIRA DE 20MM, PÉS DE 4.5 X 2.5 COM GRADE INFE...	UFVJM (SALAS DE AULA - BLOCO II - CAMPUS II)	R\$51.45	23/10/2003
11077	CARTEIRA UNIVERSITÁRIA CARTEIRA UNIVERSITÁRIA CONFECCIONADA EM MADEIRA DE EUCALIPTO GRANDIS MACIÇO COM BRAÇO EM MADEIRA DE 20MM, PÉS DE 4.5 X 2.5 COM GRADE INFE...	UFVJM (SALAS DE AULA - BLOCO II - CAMPUS II)	R\$51.45	23/10/2003
11078	CARTEIRA UNIVERSITÁRIA CARTEIRA UNIVERSITÁRIA CONFECCIONADA EM MADEIRA DE EUCALIPTO GRANDIS MACIÇO COM BRAÇO EM MADEIRA DE 20MM, PÉS DE 4.5 X 2.5 COM GRADE INFE...	UFVJM (SALAS DE AULA - BLOCO II - CAMPUS II)	R\$51.45	23/10/2003
11079	CARTEIRA UNIVERSITÁRIA CARTEIRA UNIVERSITÁRIA CONFECCIONADA EM MADEIRA DE EUCALIPTO GRANDIS MACIÇO COM BRAÇO EM MADEIRA DE 20MM, PÉS DE 4.5 X 2.5 COM GRADE INFE...	UFVJM (SALAS DE AULA - BLOCO II - CAMPUS II)	R\$51.45	23/10/2003
11080	CARTEIRA UNIVERSITÁRIA CARTEIRA UNIVERSITÁRIA CONFECCIONADA EM MADEIRA DE EUCALIPTO GRANDIS MACIÇO COM BRAÇO EM MADEIRA DE 20MM, PÉS DE 4.5 X 2.5 COM GRADE INFE...	UFVJM (SALAS DE AULA - BLOCO II - CAMPUS II)	R\$51.45	23/10/2003
11081	CARTEIRA UNIVERSITÁRIA CARTEIRA UNIVERSITÁRIA CONFECCIONADA EM MADEIRA DE EUCALIPTO GRANDIS MACIÇO COM BRAÇO EM MADEIRA DE 20MM, PÉS DE 4.5 X 2.5 COM GRADE INFE...	UFVJM (SALAS DE AULA - BLOCO II - CAMPUS II)	R\$51.45	23/10/2003
11082	CARTEIRA UNIVERSITÁRIA CARTEIRA UNIVERSITÁRIA CONFECCIONADA EM MADEIRA DE EUCALIPTO GRANDIS MACIÇO COM BRAÇO EM MADEIRA DE 20MM, PÉS DE 4.5 X 2.5	UFVJM (SALAS DE AULA - BLOCO II - CAMPUS II)	R\$51.45	23/10/2003

Relatório de todos os bens da UFVJM

Nº Bem	Descrição	Localização	Valor Aquisição	Data Aquisição
11082	COM GRADE INFE...	UFVJM (SALAS DE AULA - BLOCO II - CAMPUS II)	R\$51.45	23/10/2003
11083	CARTEIRA UNIVERSITÁRIA CARTEIRA UNIVERSITÁRIA CONFECCIONADA EM MADEIRA DE EUCALIPTO GRANDIS MACIÇO COM BRAÇO EM MADEIRA DE 20MM, PÉS DE 4.5 X 2.5 COM GRADE INFE...	UFVJM (SALAS DE AULA - BLOCO II - CAMPUS II)	R\$51.45	23/10/2003
11084	CARTEIRA UNIVERSITÁRIA CARTEIRA UNIVERSITÁRIA CONFECCIONADA EM MADEIRA DE EUCALIPTO GRANDIS MACIÇO COM BRAÇO EM MADEIRA DE 20MM, PÉS DE 4.5 X 2.5 COM GRADE INFE...	UFVJM (SALAS DE AULA - BLOCO II - CAMPUS II)	R\$51.45	23/10/2003
11085	CARTEIRA UNIVERSITÁRIA CARTEIRA UNIVERSITÁRIA CONFECCIONADA EM MADEIRA DE EUCALIPTO GRANDIS MACIÇO COM BRAÇO EM MADEIRA DE 20MM, PÉS DE 4.5 X 2.5 COM GRADE INFE...	UFVJM (SALAS DE AULA - BLOCO II - CAMPUS II)	R\$51.45	23/10/2003
11086	CARTEIRA UNIVERSITÁRIA CARTEIRA UNIVERSITÁRIA CONFECCIONADA EM MADEIRA DE EUCALIPTO GRANDIS MACIÇO COM BRAÇO EM MADEIRA DE 20MM, PÉS DE 4.5 X 2.5 COM GRADE INFE...	UFVJM (SALAS DE AULA - BLOCO II - CAMPUS II)	R\$51.45	23/10/2003
11087	CARTEIRA UNIVERSITÁRIA CARTEIRA UNIVERSITÁRIA CONFECCIONADA EM MADEIRA DE EUCALIPTO GRANDIS MACIÇO COM BRAÇO EM MADEIRA DE 20MM, PÉS DE 4.5 X 2.5 COM GRADE INFE...	UFVJM (SALAS DE AULA - BLOCO II - CAMPUS II)	R\$51.45	23/10/2003
11088	PRATELEIRA / ESTANTE ESTANTE/PRATELEIRA CONFECCIONADA EM MADEIRA DE EUCALIPTO GRANDIS MACIÇO COM ACABAMENTO SELADOR PU - MEDINDO: 2 X 1,00 E COM MADEIRA SECA EM...	PROAD ((DIRET. PATRIMÔNIO E MATERIAIS - DPM/PROAD))	R\$170.00	23/10/2003
11089	PRATELEIRA / ESTANTE ESTANTE/PRATELEIRA CONFECCIONADA EM MADEIRA DE EUCALIPTO GRANDIS MACIÇO COM ACABAMENTO SELADOR PU - MEDINDO: 2 X 1,00 E COM MADEIRA SECA EM...	PROAD ((DIRET. PATRIMÔNIO E MATERIAIS - DPM/PROAD))	R\$170.00	23/10/2003
11090	PRATELEIRA / ESTANTE ESTANTE/PRATELEIRA CONFECCIONADA EM MADEIRA DE EUCALIPTO GRANDIS MACIÇO COM ACABAMENTO SELADOR PU - MEDINDO: 2 X 1,00 E COM MADEIRA SECA EM...	PROAD ((DIRET. PATRIMÔNIO E MATERIAIS - DPM/PROAD))	R\$170.00	23/10/2003
11091	PRATELEIRA / ESTANTE ESTANTE/PRATELEIRA CONFECCIONADA EM	PROAD ((DIRET. PATRIMÔNIO E MATERIAIS - DPM/PROAD))	R\$170.00	23/10/2003

Relatório de todos os bens da UFVJM

Nº Bem	Descrição	Localização	Valor Aquisição	Data Aquisição
11091	MADEIRA DE EUCALIPTO GRANDIS MACIÇO COM ACABAMENTO SELADOR PU MEDINDO: 2 X 1,00 E COM MADEIRA SECA EM...	PROAD ((DIRET. PATRIMÔNIO E MATERIAIS - DPM/PROAD))	R\$170.00	23/10/2003
11092	PRATELEIRA / ESTANTE ESTANTE/PRATELEIRA CONFECCIONADA EM MADEIRA DE EUCALIPTO GRANDIS MACIÇO COM ACABAMENTO SELADOR PU MEDINDO: 2 X 1,00 E COM MADEIRA SECA EM...	PROAD ((DIRET. PATRIMÔNIO E MATERIAIS - DPM/PROAD))	R\$170.00	23/10/2003
11093	PRATELEIRA / ESTANTE ESTANTE/PRATELEIRA CONFECCIONADA EM MADEIRA DE EUCALIPTO GRANDIS MACIÇO COM ACABAMENTO SELADOR PU MEDINDO: 2 X 1,00 E COM MADEIRA SECA EM...	PROAD ((DIRET. PATRIMÔNIO E MATERIAIS - DPM/PROAD))	R\$170.00	23/10/2003
11094	PRATELEIRA / ESTANTE ESTANTE/PRATELEIRA CONFECCIONADA EM MADEIRA DE EUCALIPTO GRANDIS MACIÇO COM ACABAMENTO SELADOR PU MEDINDO: 2 X 1,00 E COM MADEIRA SECA EM...	PROAD ((DIRET. PATRIMÔNIO E MATERIAIS - DPM/PROAD))	R\$170.00	23/10/2003
11095	PRATELEIRA / ESTANTE ESTANTE/PRATELEIRA CONFECCIONADA EM MADEIRA DE EUCALIPTO GRANDIS MACIÇO COM ACABAMENTO SELADOR PU MEDINDO: 2 X 1,00 E COM MADEIRA SECA EM...	PROAD ((DIRET. PATRIMÔNIO E MATERIAIS - DPM/PROAD))	R\$170.00	23/10/2003
11096	PRATELEIRA / ESTANTE ESTANTE/PRATELEIRA CONFECCIONADA EM MADEIRA DE EUCALIPTO GRANDIS MACIÇO COM ACABAMENTO SELADOR PU MEDINDO: 2 X 1,00 E COM MADEIRA SECA EM...	PROAD ((DIRET. PATRIMÔNIO E MATERIAIS - DPM/PROAD))	R\$170.00	23/10/2003
11098	PRATELEIRA / ESTANTE ESTANTE/PRATELEIRA CONFECCIONADA EM MADEIRA DE EUCALIPTO GRANDIS MACIÇO COM ACABAMENTO SELADOR PU MEDINDO: 2 X 1,00 E COM MADEIRA SECA EM...	PROAD ((DIRET. PATRIMÔNIO E MATERIAIS - DPM/PROAD))	R\$170.00	23/10/2003
11099	PRATELEIRA / ESTANTE ESTANTE/PRATELEIRA CONFECCIONADA EM MADEIRA DE EUCALIPTO GRANDIS MACIÇO COM ACABAMENTO SELADOR PU MEDINDO: 2 X 1,00 E COM MADEIRA SECA EM...	PROAD ((DIRET. PATRIMÔNIO E MATERIAIS - DPM/PROAD))	R\$170.00	23/10/2003
11100	PRATELEIRA / ESTANTE ESTANTE/PRATELEIRA CONFECCIONADA EM MADEIRA DE EUCALIPTO GRANDIS MACIÇO COM ACABAMENTO SELADOR PU MEDINDO: 2 X 1,00 E COM MADEIRA SECA EM...	PROAD ((DIRET. PATRIMÔNIO E MATERIAIS - DPM/PROAD))	R\$170.00	23/10/2003

Relatório de todos os bens da UFVJM

Nº Bem	Descrição	Localização	Valor Aquisição	Data Aquisição
11101	PRATELEIRA / ESTANTE ESTANTE/PRATELEIRA CONFECCIONADA EM MADEIRA DE EUCALIPTO GRANDIS MACIÇO COM ACABAMENTO SELADOR PU - MEDINDO: 2 X 1,00 E COM MADEIRA SECA EM...	PROAD ((DIRET. PATRIMÔNIO E MATERIAIS - DPM/PROAD))	R\$170.00	23/10/2003
11102	PRATELEIRA / ESTANTE ESTANTE/PRATELEIRA CONFECCIONADA EM MADEIRA DE EUCALIPTO GRANDIS MACIÇO COM ACABAMENTO SELADOR PU - MEDINDO: 2 X 1,00 E COM MADEIRA SECA EM...	PROAD ((DIRET. PATRIMÔNIO E MATERIAIS - DPM/PROAD))	R\$170.00	23/10/2003
11103	PRATELEIRA / ESTANTE ESTANTE/PRATELEIRA CONFECCIONADA EM MADEIRA DE EUCALIPTO GRANDIS MACIÇO COM ACABAMENTO SELADOR PU - MEDINDO: 2 X 1,00 E COM MADEIRA SECA EM...	PROAD ((DIRET. PATRIMÔNIO E MATERIAIS - DPM/PROAD))	R\$170.00	23/10/2003
11104	PRATELEIRA / ESTANTE ESTANTE/PRATELEIRA CONFECCIONADA EM MADEIRA DE EUCALIPTO GRANDIS MACIÇO COM ACABAMENTO SELADOR PU - MEDINDO: 2 X 1,00 E COM MADEIRA SECA EM...	PROAD ((DIRET. PATRIMÔNIO E MATERIAIS - DPM/PROAD))	R\$170.00	23/10/2003
11105	PRATELEIRA / ESTANTE ESTANTE/PRATELEIRA CONFECCIONADA EM MADEIRA DE EUCALIPTO GRANDIS MACIÇO COM ACABAMENTO SELADOR PU - MEDINDO: 2 X 1,00 E COM MADEIRA SECA EM...	PROAD ((DIRET. PATRIMÔNIO E MATERIAIS - DPM/PROAD))	R\$170.00	23/10/2003
11106	PRATELEIRA / ESTANTE ESTANTE/PRATELEIRA CONFECCIONADA EM MADEIRA DE EUCALIPTO GRANDIS MACIÇO COM ACABAMENTO SELADOR PU - MEDINDO: 2 X 1,00 E COM MADEIRA SECA EM...	PROAD ((DIRET. PATRIMÔNIO E MATERIAIS - DPM/PROAD))	R\$170.00	23/10/2003
11107	PRATELEIRA / ESTANTE ESTANTE/PRATELEIRA CONFECCIONADA EM MADEIRA DE EUCALIPTO GRANDIS MACIÇO COM ACABAMENTO SELADOR PU - MEDINDO: 2 X 1,00 E COM MADEIRA SECA EM...	PROAD ((DIRET. PATRIMÔNIO E MATERIAIS - DPM/PROAD))	R\$170.00	23/10/2003
11108	PRATELEIRA / ESTANTE ESTANTE/PRATELEIRA CONFECCIONADA EM MADEIRA DE EUCALIPTO GRANDIS MACIÇO COM ACABAMENTO SELADOR PU - MEDINDO: 2 X 1,00 E COM MADEIRA SECA EM...	PROAD ((DIRET. PATRIMÔNIO E MATERIAIS - DPM/PROAD))	R\$170.00	23/10/2003
11109	PRATELEIRA / ESTANTE ESTANTE/PRATELEIRA CONFECCIONADA EM MADEIRA DE EUCALIPTO GRANDIS MACIÇO COM	PROAD ((DIRET. PATRIMÔNIO E MATERIAIS - DPM/PROAD))	R\$170.00	23/10/2003

Relatório de todos os bens da UFVJM

Nº Bem	Descrição	Localização	Valor Aquisição	Data Aquisição
11109	ACABAMENTO SELADOR PU MEDINDO: 2 X 1,00 E COM MADEIRA SECA EM...	PROAD ((DIRET. PATRIMÔNIO E MATERIAIS - DPM/PROAD))	R\$170.00	23/10/2003
11110	PRATELEIRA / ESTANTE ESTANTE/PRATELEIRA CONFECCIONADA EM MADEIRA DE EUCALIPTO GRANDIS MACIÇO COM ACABAMENTO SELADOR PU MEDINDO: 2 X 1,00 E COM MADEIRA SECA EM...	PROAD ((DIRET. PATRIMÔNIO E MATERIAIS - DPM/PROAD))	R\$170.00	23/10/2003
11111	PRATELEIRA / ESTANTE ESTANTE/PRATELEIRA CONFECCIONADA EM MADEIRA DE EUCALIPTO GRANDIS MACIÇO COM ACABAMENTO SELADOR PU MEDINDO: 2 X 1,00 E COM MADEIRA SECA EM...	PROAD ((DIRET. PATRIMÔNIO E MATERIAIS - DPM/PROAD))	R\$170.00	23/10/2003
11112	PRATELEIRA / ESTANTE ESTANTE/PRATELEIRA CONFECCIONADA EM MADEIRA DE EUCALIPTO GRANDIS MACIÇO COM ACABAMENTO SELADOR PU MEDINDO: 2 X 1,00 E COM MADEIRA SECA EM...	PROAD ((DIRET. PATRIMÔNIO E MATERIAIS - DPM/PROAD))	R\$170.00	23/10/2003
11113	PRATELEIRA / ESTANTE ESTANTE/PRATELEIRA CONFECCIONADA EM MADEIRA DE EUCALIPTO GRANDIS MACIÇO COM ACABAMENTO SELADOR PU MEDINDO: 2 X 1,00 E COM MADEIRA SECA EM...	PROAD ((DIRET. PATRIMÔNIO E MATERIAIS - DPM/PROAD))	R\$170.00	23/10/2003
11114	PRATELEIRA / ESTANTE ESTANTE/PRATELEIRA CONFECCIONADA EM MADEIRA DE EUCALIPTO GRANDIS MACIÇO COM ACABAMENTO SELADOR PU MEDINDO: 2 X 1,00 E COM MADEIRA SECA EM...	PROAD ((DIRET. PATRIMÔNIO E MATERIAIS - DPM/PROAD))	R\$170.00	23/10/2003
11115	PRATELEIRA / ESTANTE ESTANTE/PRATELEIRA CONFECCIONADA EM MADEIRA DE EUCALIPTO GRANDIS MACIÇO COM ACABAMENTO SELADOR PU MEDINDO: 2 X 1,00 E COM MADEIRA SECA EM...	PROAD ((DIRET. PATRIMÔNIO E MATERIAIS - DPM/PROAD))	R\$170.00	23/10/2003
11116	PRATELEIRA / ESTANTE ESTANTE/PRATELEIRA CONFECCIONADA EM MADEIRA DE EUCALIPTO GRANDIS MACIÇO COM ACABAMENTO SELADOR PU MEDINDO: 2 X 1,00 E COM MADEIRA SECA EM...	PROAD ((DIRET. PATRIMÔNIO E MATERIAIS - DPM/PROAD))	R\$170.00	23/10/2003
11117	PRATELEIRA / ESTANTE ESTANTE/PRATELEIRA CONFECCIONADA EM MADEIRA DE EUCALIPTO GRANDIS MACIÇO COM ACABAMENTO SELADOR PU MEDINDO: 2 X 1,00 E COM MADEIRA SECA EM...	PROAD ((DIRET. PATRIMÔNIO E MATERIAIS - DPM/PROAD))	R\$170.00	23/10/2003
11118	PRATELEIRA / ESTANTE ESTANTE/PRATELEIRA	PROAD ((DIRET. PATRIMÔNIO E MATERIAIS - DPM/PROAD))	R\$170.00	23/10/2003

Relatório de todos os bens da UFVJM

Nº Bem	Descrição	Localização	Valor Aquisição	Data Aquisição
11118	CONFECCIONADA EM MADEIRA DE EUCALIPTO GRANDIS MACIÇO COM ACABAMENTO SELADOR PU MEDINDO: 2 X 1,00 E COM MADEIRA SECA EM...	PROAD ((DIRET. PATRIMÔNIO E MATERIAIS - DPM/PROAD))	R\$170.00	23/10/2003
11119	PRATELEIRA / ESTANTE ESTANTE/PRATELEIRA CONFECCIONADA EM MADEIRA DE EUCALIPTO GRANDIS MACIÇO COM ACABAMENTO SELADOR PU MEDINDO: 2 X 1,00 E COM MADEIRA SECA EM...	PROAD ((DIRET. PATRIMÔNIO E MATERIAIS - DPM/PROAD))	R\$170.00	23/10/2003
11120	PRATELEIRA / ESTANTE ESTANTE/PRATELEIRA CONFECCIONADA EM MADEIRA DE EUCALIPTO GRANDIS MACIÇO COM ACABAMENTO SELADOR PU MEDINDO: 2 X 1,00 E COM MADEIRA SECA EM...	PROAD ((DIRET. PATRIMÔNIO E MATERIAIS - DPM/PROAD))	R\$170.00	23/10/2003
11121	PRATELEIRA / ESTANTE ESTANTE/PRATELEIRA CONFECCIONADA EM MADEIRA DE EUCALIPTO GRANDIS MACIÇO COM ACABAMENTO SELADOR PU MEDINDO: 2 X 1,00 E COM MADEIRA SECA EM...	PROAD ((DIRET. PATRIMÔNIO E MATERIAIS - DPM/PROAD))	R\$170.00	23/10/2003
11122	PRATELEIRA / ESTANTE ESTANTE/PRATELEIRA CONFECCIONADA EM MADEIRA DE EUCALIPTO GRANDIS MACIÇO COM ACABAMENTO SELADOR PU MEDINDO: 2 X 1,00 E COM MADEIRA SECA EM...	PROAD ((DIRET. PATRIMÔNIO E MATERIAIS - DPM/PROAD))	R\$170.00	23/10/2003
11123	PRATELEIRA / ESTANTE ESTANTE/PRATELEIRA CONFECCIONADA EM MADEIRA DE EUCALIPTO GRANDIS MACIÇO COM ACABAMENTO SELADOR PU MEDINDO: 2 X 1,00 E COM MADEIRA SECA EM...	PROAD ((DIRET. PATRIMÔNIO E MATERIAIS - DPM/PROAD))	R\$170.00	23/10/2003
11124	PRATELEIRA / ESTANTE ESTANTE/PRATELEIRA CONFECCIONADA EM MADEIRA DE EUCALIPTO GRANDIS MACIÇO COM ACABAMENTO SELADOR PU MEDINDO: 2 X 1,00 E COM MADEIRA SECA EM...	PROAD ((DIRET. PATRIMÔNIO E MATERIAIS - DPM/PROAD))	R\$170.00	23/10/2003
11125	PRATELEIRA / ESTANTE ESTANTE/PRATELEIRA CONFECCIONADA EM MADEIRA DE EUCALIPTO GRANDIS MACIÇO COM ACABAMENTO SELADOR PU MEDINDO: 2 X 1,00 E COM MADEIRA SECA EM...	PROAD ((DIRET. PATRIMÔNIO E MATERIAIS - DPM/PROAD))	R\$170.00	23/10/2003
11126	PRATELEIRA / ESTANTE ESTANTE/PRATELEIRA CONFECCIONADA EM MADEIRA DE EUCALIPTO GRANDIS MACIÇO COM ACABAMENTO SELADOR PU MEDINDO: 2 X 1,00 E COM	PROAD ((DIRET. PATRIMÔNIO E MATERIAIS - DPM/PROAD))	R\$170.00	23/10/2003

Relatório de todos os bens da UFVJM

Nº Bem	Descrição	Localização	Valor Aquisição	Data Aquisição
11126	MADEIRA SECA EM...	PROAD ((DIRET. PATRIMONIO E MATERIAIS - DPM/PROAD))	R\$170.00	23/10/2003
11127	PRATELEIRA / ESTANTE ESTANTE/PRATELEIRA CONFECCIONADA EM MADEIRA DE EUCALIPTO GRANDIS MACIÇO COM ACABAMENTO SELADOR PU - MEDINDO: 2 X 1,00 E COM MADEIRA SECA EM...	PROAD ((DIRET. PATRIMÔNIO E MATERIAIS - DPM/PROAD))	R\$170.00	23/10/2003
11128	TAMBORETE EM MADEIRA TAMBORETE CONFECCIONADO EM MADEIRA DE EUCALIPTO GRANDIS MACIÇO - MEDINDO: 50CM.	PROAD (PABX - CAMPUS II)	R\$17.80	23/10/2003
11129	TAMBORETE EM MADEIRA TAMBORETE CONFECCIONADO EM MADEIRA DE EUCALIPTO GRANDIS MACIÇO - MEDINDO: 50CM.	FCA (LAB. DE DENDROLOGIA-SALA 90 - AGRÁRIAS - CAMPUS II)	R\$17.80	23/10/2003
11130	TAMBORETE EM MADEIRA TAMBORETE CONFECCIONADO EM MADEIRA DE EUCALIPTO GRANDIS MACIÇO - MEDINDO: 50CM.	FCA (LAB. DE BOTÂNICA - AGRÁRIAS - CAMPUS II)	R\$17.80	23/10/2003
11131	TAMBORETE EM MADEIRA TAMBORETE CONFECCIONADO EM MADEIRA DE EUCALIPTO GRANDIS MACIÇO - MEDINDO: 50CM.	FCA (LAB. DE FÍSICA E CLASSIF. SOLO AGRÁRIAS CAMPUS II)	R\$17.80	23/10/2003
11132	TAMBORETE EM MADEIRA TAMBORETE CONFECCIONADO EM MADEIRA DE EUCALIPTO GRANDIS MACIÇO - MEDINDO: 50CM.	FCA (LAB. DE FÍSICA E CLASSIF. SOLO AGRÁRIAS CAMPUS II)	R\$17.80	23/10/2003
11133	TAMBORETE EM MADEIRA TAMBORETE CONFECCIONADO EM MADEIRA DE EUCALIPTO GRANDIS MACIÇO - MEDINDO: 50CM.	FCA (LAB. DE ENTOMOLOGIA - AGRÁRIAS - CAMPUS II)	R\$17.80	23/10/2003
11134	TAMBORETE EM MADEIRA TAMBORETE CONFECCIONADO EM MADEIRA DE EUCALIPTO GRANDIS MACIÇO - MEDINDO: 50CM.	FCA (LAB. DE FÍSICA E CLASSIF. SOLO AGRÁRIAS CAMPUS II)	R\$17.80	23/10/2003
11135	TAMBORETE EM MADEIRA TAMBORETE CONFECCIONADO EM MADEIRA DE EUCALIPTO GRANDIS MACIÇO - MEDINDO: 50CM.	FCA (LAB. DE FÍSICA E CLASSIF. SOLO AGRÁRIAS CAMPUS II)	R\$17.80	23/10/2003
11136	TAMBORETE EM MADEIRA TAMBORETE CONFECCIONADO EM MADEIRA DE EUCALIPTO GRANDIS MACIÇO - MEDINDO: 50CM.	FCA (LAB. DE FÍSICA E CLASSIF. SOLO AGRÁRIAS CAMPUS II)	R\$17.80	23/10/2003
11137	TAMBORETE EM MADEIRA TAMBORETE CONFECCIONADO EM MADEIRA DE EUCALIPTO GRANDIS MACIÇO -	FCA (LAB. DE ANATOMIA ANIMAL - SL103- AGRÁRIAS-CAMPUS II)	R\$17.80	23/10/2003

Relatório de todos os bens da UFVJM

Nº Bem	Descrição	Localização	Valor Aquisição	Data Aquisição
11137	MEDINDO: 50CM.	FCA (LAB. DE ANATOMIA ANIMAL - SL103- AGRÁRIAS-CAMPUS II)	R\$17.80	23/10/2003
11138	TAMBORETE EM MADEIRA TAMBORETE CONFECCIONADO EM MADEIRA DE EUCALIPTO GRANDIS MACIÇO - MEDINDO: 50CM.	FCA (LAB. DE ANATOMIA ANIMAL - SL103- AGRÁRIAS-CAMPUS II)	R\$17.80	23/10/2003
11139	TAMBORETE EM MADEIRA TAMBORETE CONFECCIONADO EM MADEIRA DE EUCALIPTO GRANDIS MACIÇO - MEDINDO: 50CM.	FCA (LAB. DE ANATOMIA ANIMAL - SL103- AGRÁRIAS-CAMPUS II)	R\$17.80	23/10/2003
11140	TAMBORETE EM MADEIRA TAMBORETE CONFECCIONADO EM MADEIRA DE EUCALIPTO GRANDIS MACIÇO - MEDINDO: 70CM.	UFVJM (CAMPUS II JUSCELINO KUBITSCHKE)	R\$17.80	23/10/2003
11141	TAMBORETE EM MADEIRA TAMBORETE CONFECCIONADO EM MADEIRA DE EUCALIPTO GRANDIS MACIÇO - MEDINDO: 50CM.	FCA (LAB. DE SEMENTES - SL102- AGRÁRIAS - CAMPUS II)	R\$17.80	23/10/2003
11142	TAMBORETE EM MADEIRA TAMBORETE CONFECCIONADO EM MADEIRA DE EUCALIPTO GRANDIS MACIÇO - MEDINDO: 50CM.	FCA (LAB. DE SEMENTES - SL102- AGRÁRIAS - CAMPUS II)	R\$17.80	23/10/2003
11143	TAMBORETE EM MADEIRA TAMBORETE CONFECCIONADO EM MADEIRA DE EUCALIPTO GRANDIS MACIÇO - MEDINDO: 50CM.	FCA (LAB. DE SEMENTES - SL102- AGRÁRIAS - CAMPUS II)	R\$17.80	23/10/2003
11144	TAMBORETE EM MADEIRA TAMBORETE CONFECCIONADO EM MADEIRA DE EUCALIPTO GRANDIS MACIÇO - MEDINDO: 50CM.	FCA (LAB. DE ZOOLOGIA GERAL - AGRÁRIAS - CAMPUS II)	R\$17.80	23/10/2003
11145	TAMBORETE EM MADEIRA TAMBORETE CONFECCIONADO EM MADEIRA DE EUCALIPTO GRANDIS MACIÇO - MEDINDO: 50CM.	DE (FUNDAEPE E GRÁFICA FUNDAEPE)	R\$17.80	23/10/2003
11146	TAMBORETE EM MADEIRA TAMBORETE CONFECCIONADO EM MADEIRA DE EUCALIPTO GRANDIS MACIÇO - MEDINDO: 50CM.	DE (FUNDAEPE E GRÁFICA FUNDAEPE)	R\$17.80	23/10/2003
11147	TAMBORETE EM MADEIRA TAMBORETE CONFECCIONADO EM MADEIRA DE EUCALIPTO GRANDIS MACIÇO - MEDINDO: 70CM.	UFVJM (CAMPUS II JUSCELINO KUBITSCHKE)	R\$17.80	23/10/2003
11148	TAMBORETE EM MADEIRA TAMBORETE CONFECCIONADO EM MADEIRA DE EUCALIPTO GRANDIS MACIÇO - MEDINDO: 70CM.	UFVJM (CAMPUS II JUSCELINO KUBITSCHKE)	R\$17.80	23/10/2003

Relatório de todos os bens da UFVJM

Nº Bem	Descrição	Localização	Valor Aquisição	Data Aquisição
11149	TAMBORETE EM MADEIRA TAMBORETE CONFECCIONADO EM MADEIRA DE EUCALIPTO GRANDIS MACIÇO - MEDINDO: 70CM.	UFVJM (CAMPUS II JUSCELINO KUBITSCHKEK)	R\$17.80	23/10/2003
11150	TAMBORETE EM MADEIRA TAMBORETE CONFECCIONADO EM MADEIRA DE EUCALIPTO GRANDIS MACIÇO - MEDINDO: 70CM.	UFVJM (CAMPUS II JUSCELINO KUBITSCHKEK)	R\$17.80	23/10/2003
11151	TAMBORETE EM MADEIRA TAMBORETE CONFECCIONADO EM MADEIRA DE EUCALIPTO GRANDIS MACIÇO - MEDINDO: 70CM.	UFVJM (CAMPUS II JUSCELINO KUBITSCHKEK)	R\$17.80	23/10/2003
11152	TAMBORETE EM MADEIRA TAMBORETE CONFECCIONADO EM MADEIRA DE EUCALIPTO GRANDIS MACIÇO - MEDINDO: 70CM.	UFVJM (CAMPUS II JUSCELINO KUBITSCHKEK)	R\$17.80	23/10/2003
11153	TAMBORETE EM MADEIRA TAMBORETE CONFECCIONADO EM MADEIRA DE EUCALIPTO GRANDIS MACIÇO - MEDINDO: 70CM.	UFVJM (CAMPUS II JUSCELINO KUBITSCHKEK)	R\$17.80	23/10/2003
11154	TAMBORETE EM MADEIRA TAMBORETE CONFECCIONADO EM MADEIRA DE EUCALIPTO GRANDIS MACIÇO - MEDINDO: 70CM.	UFVJM (CAMPUS II JUSCELINO KUBITSCHKEK)	R\$17.80	23/10/2003
11155	TAMBORETE EM MADEIRA TAMBORETE CONFECCIONADO EM MADEIRA DE EUCALIPTO GRANDIS MACIÇO - MEDINDO: 70CM.	UFVJM (CAMPUS II JUSCELINO KUBITSCHKEK)	R\$17.80	23/10/2003
11156	TAMBORETE EM MADEIRA TAMBORETE CONFECCIONADO EM MADEIRA DE EUCALIPTO GRANDIS MACIÇO - MEDINDO: 70CM.	UFVJM (CAMPUS II JUSCELINO KUBITSCHKEK)	R\$17.80	23/10/2003
11157	TAMBORETE EM MADEIRA TAMBORETE CONFECCIONADO EM MADEIRA DE EUCALIPTO GRANDIS MACIÇO - MEDINDO: 70CM.	UFVJM (CAMPUS II JUSCELINO KUBITSCHKEK)	R\$17.80	23/10/2003
11158	TAMBORETE EM MADEIRA TAMBORETE CONFECCIONADO EM MADEIRA DE EUCALIPTO GRANDIS MACIÇO - MEDINDO: 70CM.	UFVJM (CAMPUS II JUSCELINO KUBITSCHKEK)	R\$17.80	23/10/2003
11159	TAMBORETE EM MADEIRA TAMBORETE CONFECCIONADO EM MADEIRA DE EUCALIPTO GRANDIS MACIÇO - MEDINDO: 70CM.	UFVJM (CAMPUS II JUSCELINO KUBITSCHKEK)	R\$17.80	23/10/2003
11160	TAMBORETE EM MADEIRA TAMBORETE CONFECCIONADO EM	UFVJM (CAMPUS II JUSCELINO KUBITSCHKEK)	R\$17.80	23/10/2003

Relatório de todos os bens da UFVJM

Nº Bem	Descrição	Localização	Valor Aquisição	Data Aquisição
11160	MADEIRA DE EUCALIPTO GRANDIS MACIÇO - MEDINDO: 70CM.	UFVJM (CAMPUS II JUSCELINO KUBITSCHKEK)	R\$17.80	23/10/2003
11161	TAMBORETE EM MADEIRA TAMBORETE CONFECCIONADO EM MADEIRA DE EUCALIPTO GRANDIS MACIÇO - MEDINDO: 70CM.	UFVJM (CAMPUS II JUSCELINO KUBITSCHKEK)	R\$17.80	23/10/2003
11162	TAMBORETE EM MADEIRA TAMBORETE CONFECCIONADO EM MADEIRA DE EUCALIPTO GRANDIS MACIÇO - MEDINDO: 70CM.	UFVJM (CAMPUS II JUSCELINO KUBITSCHKEK)	R\$17.80	23/10/2003
11163	TAMBORETE EM MADEIRA TAMBORETE CONFECCIONADO EM MADEIRA DE EUCALIPTO GRANDIS MACIÇO - MEDINDO: 70CM.	UFVJM (CAMPUS II JUSCELINO KUBITSCHKEK)	R\$17.80	23/10/2003
11164	TAMBORETE EM MADEIRA TAMBORETE CONFECCIONADO EM MADEIRA DE EUCALIPTO GRANDIS MACIÇO - MEDINDO: 70CM.	UFVJM (CAMPUS II JUSCELINO KUBITSCHKEK)	R\$17.80	23/10/2003
11165	TAMBORETE EM MADEIRA TAMBORETE CONFECCIONADO EM MADEIRA DE EUCALIPTO GRANDIS MACIÇO - MEDINDO: 70CM.	UFVJM (CAMPUS II JUSCELINO KUBITSCHKEK)	R\$17.80	23/10/2003
11166	TAMBORETE EM MADEIRA TAMBORETE CONFECCIONADO EM MADEIRA DE EUCALIPTO GRANDIS MACIÇO - MEDINDO: 70CM.	UFVJM (CAMPUS II JUSCELINO KUBITSCHKEK)	R\$17.80	23/10/2003
11167	TAMBORETE EM MADEIRA TAMBORETE CONFECCIONADO EM MADEIRA DE EUCALIPTO GRANDIS MACIÇO - MEDINDO: 70CM.	UFVJM (CAMPUS II JUSCELINO KUBITSCHKEK)	R\$17.80	23/10/2003
11168	TAMBORETE EM MADEIRA TAMBORETE CONFECCIONADO EM MADEIRA DE EUCALIPTO GRANDIS MACIÇO - MEDINDO: 70CM.	UFVJM (CAMPUS II JUSCELINO KUBITSCHKEK)	R\$17.80	23/10/2003
11169	TAMBORETE EM MADEIRA TAMBORETE CONFECCIONADO EM MADEIRA DE EUCALIPTO GRANDIS MACIÇO - MEDINDO: 70CM.	UFVJM (CAMPUS II JUSCELINO KUBITSCHKEK)	R\$17.80	23/10/2003
11170	TAMBORETE EM MADEIRA TAMBORETE CONFECCIONADO EM MADEIRA DE EUCALIPTO GRANDIS MACIÇO - MEDINDO: 70CM.	UFVJM (CAMPUS II JUSCELINO KUBITSCHKEK)	R\$17.80	23/10/2003
11171	TAMBORETE EM MADEIRA TAMBORETE CONFECCIONADO EM MADEIRA DE EUCALIPTO GRANDIS MACIÇO - MEDINDO: 70CM.	UFVJM (CAMPUS II JUSCELINO KUBITSCHKEK)	R\$17.80	23/10/2003

Relatório de todos os bens da UFVJM

Nº Bem	Descrição	Localização	Valor Aquisição	Data Aquisição
11172	TAMBORETE EM MADEIRA TAMBORETE CONFECCIONADO EM MADEIRA DE EUCALIPTO GRANDIS MACIÇO - MEDINDO: 70CM.	UFVJM (CAMPUS II JUSCELINO KUBITSCHKEK)	R\$17.80	23/10/2003
11173	TAMBORETE EM MADEIRA TAMBORETE CONFECCIONADO EM MADEIRA DE EUCALIPTO GRANDIS MACIÇO - MEDINDO: 70CM.	UFVJM (CAMPUS II JUSCELINO KUBITSCHKEK)	R\$17.80	23/10/2003
11174	TAMBORETE EM MADEIRA TAMBORETE CONFECCIONADO EM MADEIRA DE EUCALIPTO GRANDIS MACIÇO - MEDINDO: 70CM.	UFVJM (CAMPUS II JUSCELINO KUBITSCHKEK)	R\$17.80	23/10/2003
11175	TAMBORETE EM MADEIRA TAMBORETE CONFECCIONADO EM MADEIRA DE EUCALIPTO GRANDIS MACIÇO - MEDINDO: 70CM.	UFVJM (CAMPUS II JUSCELINO KUBITSCHKEK)	R\$17.80	23/10/2003
11176	TAMBORETE EM MADEIRA TAMBORETE CONFECCIONADO EM MADEIRA DE EUCALIPTO GRANDIS MACIÇO - MEDINDO: 70CM.	UFVJM (CAMPUS II JUSCELINO KUBITSCHKEK)	R\$17.80	23/10/2003
11177	TAMBORETE EM MADEIRA TAMBORETE CONFECCIONADO EM MADEIRA DE EUCALIPTO GRANDIS MACIÇO - MEDINDO: 70CM.	UFVJM (CAMPUS II JUSCELINO KUBITSCHKEK)	R\$17.80	23/10/2003
11178	TAMBORETE EM MADEIRA TAMBORETE CONFECCIONADO EM MADEIRA DE EUCALIPTO GRANDIS MACIÇO - MEDINDO: 70CM.	UFVJM (CAMPUS II JUSCELINO KUBITSCHKEK)	R\$17.80	23/10/2003
11179	TAMBORETE EM MADEIRA TAMBORETE CONFECCIONADO EM MADEIRA DE EUCALIPTO GRANDIS MACIÇO - MEDINDO: 70CM.	UFVJM (CAMPUS II JUSCELINO KUBITSCHKEK)	R\$17.80	23/10/2003
11180	TAMBORETE EM MADEIRA TAMBORETE CONFECCIONADO EM MADEIRA DE EUCALIPTO GRANDIS MACIÇO - MEDINDO: 70CM.	UFVJM (CAMPUS II JUSCELINO KUBITSCHKEK)	R\$17.80	23/10/2003
11181	TAMBORETE EM MADEIRA TAMBORETE CONFECCIONADO EM MADEIRA DE EUCALIPTO GRANDIS MACIÇO - MEDINDO: 70CM.	UFVJM (CAMPUS II JUSCELINO KUBITSCHKEK)	R\$17.80	23/10/2003
11182	TAMBORETE EM MADEIRA TAMBORETE CONFECCIONADO EM MADEIRA DE EUCALIPTO GRANDIS MACIÇO - MEDINDO: 70CM.	UFVJM (CAMPUS II JUSCELINO KUBITSCHKEK)	R\$17.80	23/10/2003
11183	TAMBORETE EM MADEIRA TAMBORETE CONFECCIONADO EM	UFVJM (CAMPUS II JUSCELINO KUBITSCHKEK)	R\$17.80	23/10/2003

Relatório de todos os bens da UFVJM

Nº Bem	Descrição	Localização	Valor Aquisição	Data Aquisição
11183	MADEIRA DE EUCALIPTO GRANDIS MACIÇO - MEDINDO: 70CM.	UFVJM (CAMPUS II JUSCELINO KUBITSCHK)	R\$17.80	23/10/2003
11184	TAMBORETE EM MADEIRA TAMBORETE CONFECCIONADO EM MADEIRA DE EUCALIPTO GRANDIS MACIÇO - MEDINDO: 70CM.	UFVJM (CAMPUS II JUSCELINO KUBITSCHK)	R\$17.80	23/10/2003
11185	TAMBORETE EM MADEIRA TAMBORETE CONFECCIONADO EM MADEIRA DE EUCALIPTO GRANDIS MACIÇO - MEDINDO: 70CM.	UFVJM (CAMPUS II JUSCELINO KUBITSCHK)	R\$17.80	23/10/2003
11186	TAMBORETE EM MADEIRA TAMBORETE CONFECCIONADO EM MADEIRA DE EUCALIPTO GRANDIS MACIÇO - MEDINDO: 70CM.	UFVJM (CAMPUS II JUSCELINO KUBITSCHK)	R\$17.80	23/10/2003
11187	TAMBORETE EM MADEIRA TAMBORETE CONFECCIONADO EM MADEIRA DE EUCALIPTO GRANDIS MACIÇO - MEDINDO: 70CM.	UFVJM (CAMPUS II JUSCELINO KUBITSCHK)	R\$17.80	23/10/2003
11188	TAMBORETE EM MADEIRA TAMBORETE CONFECCIONADO EM MADEIRA DE EUCALIPTO GRANDIS MACIÇO - MEDINDO: 70CM.	UFVJM (CAMPUS II JUSCELINO KUBITSCHK)	R\$17.80	23/10/2003
11189	TAMBORETE EM MADEIRA TAMBORETE CONFECCIONADO EM MADEIRA DE EUCALIPTO GRANDIS MACIÇO - MEDINDO: 70CM.	UFVJM (CAMPUS II JUSCELINO KUBITSCHK)	R\$17.80	23/10/2003
11190	TAMBORETE EM MADEIRA TAMBORETE CONFECCIONADO EM MADEIRA DE EUCALIPTO GRANDIS MACIÇO - MEDINDO: 70CM.	UFVJM (CAMPUS II JUSCELINO KUBITSCHK)	R\$17.80	23/10/2003
11191	TAMBORETE EM MADEIRA TAMBORETE CONFECCIONADO EM MADEIRA DE EUCALIPTO GRANDIS MACIÇO - MEDINDO: 70CM.	UFVJM (CAMPUS II JUSCELINO KUBITSCHK)	R\$17.80	23/10/2003
11192	TAMBORETE EM MADEIRA TAMBORETE CONFECCIONADO EM MADEIRA DE EUCALIPTO GRANDIS MACIÇO - MEDINDO: 70CM.	UFVJM (CAMPUS II JUSCELINO KUBITSCHK)	R\$17.80	23/10/2003
11193	TAMBORETE EM MADEIRA TAMBORETE CONFECCIONADO EM MADEIRA DE EUCALIPTO GRANDIS MACIÇO - MEDINDO: 70CM.	UFVJM (CAMPUS II JUSCELINO KUBITSCHK)	R\$17.80	23/10/2003
11194	TAMBORETE EM MADEIRA TAMBORETE CONFECCIONADO EM MADEIRA DE EUCALIPTO GRANDIS MACIÇO - MEDINDO: 70CM.	UFVJM (CAMPUS II JUSCELINO KUBITSCHK)	R\$17.80	23/10/2003

Relatório de todos os bens da UFVJM

Nº Bem	Descrição	Localização	Valor Aquisição	Data Aquisição
11195	TAMBORETE EM MADEIRA TAMBORETE CONFECCIONADO EM MADEIRA DE EUCALIPTO GRANDIS MACIÇO - MEDINDO: 70CM.	UFVJM (CAMPUS II JUSCELINO KUBITSCHKEK)	R\$17.80	23/10/2003
11196	TAMBORETE EM MADEIRA TAMBORETE CONFECCIONADO EM MADEIRA DE EUCALIPTO GRANDIS MACIÇO - MEDINDO: 70CM.	UFVJM (CAMPUS II JUSCELINO KUBITSCHKEK)	R\$17.80	23/10/2003
11197	TAMBORETE EM MADEIRA TAMBORETE CONFECCIONADO EM MADEIRA DE EUCALIPTO GRANDIS MACIÇO - MEDINDO: 70CM.	UFVJM (CAMPUS II JUSCELINO KUBITSCHKEK)	R\$17.80	23/10/2003
11198	TAMBORETE EM MADEIRA TAMBORETE CONFECCIONADO EM MADEIRA DE EUCALIPTO GRANDIS MACIÇO - MEDINDO: 70CM.	UFVJM (CAMPUS II JUSCELINO KUBITSCHKEK)	R\$17.80	23/10/2003
11199	TAMBORETE EM MADEIRA TAMBORETE CONFECCIONADO EM MADEIRA DE EUCALIPTO GRANDIS MACIÇO - MEDINDO: 70CM.	UFVJM (CAMPUS II JUSCELINO KUBITSCHKEK)	R\$17.80	23/10/2003
11200	TAMBORETE EM MADEIRA TAMBORETE CONFECCIONADO EM MADEIRA DE EUCALIPTO GRANDIS MACIÇO - MEDINDO: 70CM.	UFVJM (CAMPUS II JUSCELINO KUBITSCHKEK)	R\$17.80	23/10/2003
11201	MESA MESA PARA REUNIÃO EM CEREJEIRA MACICA COM CABECEIRAS OVAIS, MEDINDO 3,40X1,10.	REITORIA ((SALA DE REUNIÃO - REITORIA))	R\$1028.59	23/10/2003
11202	CADEIRA CADEIRA FIXA, CONFECCIONADA EM CEREJEIRA, COM ACENTO ESTUFADO EM VELUDO VINHO.	REITORIA ((SALA DE REUNIÃO - REITORIA))	R\$52.00	23/10/2003
11203	CADEIRA CADEIRA FIXA, CONFECCIONADA EM CEREJEIRA, COM ACENTO ESTUFADO EM VELUDO VINHO.	REITORIA ((SALA DE REUNIÃO - REITORIA))	R\$52.00	23/10/2003
11204	CADEIRA CADEIRA FIXA, CONFECCIONADA EM CEREJEIRA, COM ACENTO ESTUFADO EM VELUDO VINHO.	REITORIA ((SALA DE REUNIÃO - REITORIA))	R\$52.00	23/10/2003
11205	CADEIRA CADEIRA FIXA, CONFECCIONADA EM CEREJEIRA, COM ACENTO ESTUFADO EM VELUDO VINHO.	REITORIA ((SALA DE REUNIÃO - REITORIA))	R\$52.00	23/10/2003
11206	CADEIRA CADEIRA FIXA, CONFECCIONADA EM CEREJEIRA, COM ACENTO ESTUFADO EM VELUDO VINHO.	REITORIA ((SALA DE REUNIÃO - REITORIA))	R\$52.00	23/10/2003
11207	CADEIRA CADEIRA FIXA, CONFECCIONADA EM CEREJEIRA, COM ACENTO ESTUFADO EM VELUDO	REITORIA ((SALA DE REUNIÃO - REITORIA))	R\$52.00	23/10/2003

Relatório de todos os bens da UFVJM

Nº Bem	Descrição	Localização	Valor Aquisição	Data Aquisição
11207	VINHO.	REITORIA ((SALA DE REUNIAO - REITORIA))	R\$52.00	23/10/2003
11208	CADEIRA CADEIRA FIXA, CONFECCIONADA EM CEREJEIRA, COM ACENTO ESTUFADO EM VELUDO VINHO.	REITORIA ((SALA DE REUNIÃO - REITORIA))	R\$52.00	23/10/2003
11209	CADEIRA CADEIRA FIXA, CONFECCIONADA EM CEREJEIRA, COM ACENTO ESTUFADO EM VELUDO VINHO.	REITORIA ((SALA DE REUNIÃO - REITORIA))	R\$52.00	23/10/2003
11210	CADEIRA CADEIRA FIXA, CONFECCIONADA EM CEREJEIRA, COM ACENTO ESTUFADO EM VELUDO VINHO.	REITORIA ((SALA DE REUNIÃO - REITORIA))	R\$52.00	23/10/2003
11211	CADEIRA CADEIRA FIXA, CONFECCIONADA EM CEREJEIRA, COM ACENTO ESTUFADO EM VELUDO VINHO.	REITORIA ((SALA DE REUNIÃO - REITORIA))	R\$52.00	23/10/2003
11212	CADEIRA CADEIRA FIXA, CONFECCIONADA EM CEREJEIRA, COM ACENTO ESTUFADO EM VELUDO VINHO.	REITORIA ((SALA DE REUNIÃO - REITORIA))	R\$52.00	23/10/2003
11213	CADEIRA CADEIRA FIXA, CONFECCIONADA EM CEREJEIRA, COM ACENTO ESTUFADO EM VELUDO VINHO.	REITORIA ((SALA DE REUNIÃO - REITORIA))	R\$52.00	23/10/2003
11214	ARMARIO ARMARIO CONFECCIONADO EM CEREJEIRA MACICA, COM 02 PORTAS E CHAVES.	REITORIA (ADMINISTRAÇÃO - PRÉDIO DA REITORIA - CAMPUS I)	R\$652.00	23/10/2003
11215	ARMARIO ARMARIO CONFECCIONADO EM CEREJEIRA MACICO COM 12 PORTAS E CHAVE.	PROAD ((DEPÓSITO - ANTIGA REITORIA/CAMPUS 1))	R\$1757.48	23/10/2003
11216	ARMARIO ARMARIO MODULAR CONFECCIONADO EM CEREJEIRA MACIÇA COM 04 PORTAS E CHAVE.	FEM PATRIMONIAL ((FAZENDA EXPERIMENTAL DO MOURA - CURVELO/MG))	R\$1120.00	23/10/2003
11217	ARMARIO ARMARIO, TIPO ESCANINHO, CONFECCIONADO EM CEREJEIRA MACICO, COM 12 PORTAS E CHAVE	REITORIA ((SALA DE REUNIÃO - REITORIA))	R\$132.00	23/10/2003
11218	MESA MESA CONFECCIONADA EM EUCALIPTO GRANDES MACICO, COM 03 GAVETAS COM CHAVE E SUPORTE PARA TECLADO.	PROAD ((OFICINA - DMT/GALPÃO))	R\$102.00	23/10/2003
11219	MESA MESA CONFECCIONADA EM EUCALIPTO GRANDES MACICO, COM 03 GAVETAS COM CHAVE E SUPORTE PARA TECLADO.	PROAD (ADMINISTRAÇÃO - PRÉDIO DA REITORIA - CAMPUS I)	R\$102.00	23/10/2003
11220	MESA MESA EM MADEIRA, CONFECCIONADA EM EUCALIPTO GRANDES MACICO, COM 03 GAVETAS COM CHAVE E SUPORTE PRA TECLADO.	ICT ((SALA 91 - ANTIGA AGRÁRIAS/ICT))	R\$102.00	23/10/2003
11221	MESA MESA EM MADEIRA, CONFECCIONADA EM	ICT ((SALA 91 - ANTIGA AGRÁRIAS/ICT))	R\$95.60	23/10/2003

Relatório de todos os bens da UFVJM

Nº Bem	Descrição	Localização	Valor Aquisição	Data Aquisição
11221	EUCALIPTO GRANDES MACICO, COM 03 GAVETAS COM CHAVE E SUPORTE PRA TECLADO.	ICT ((SALA 91 - ANTIGA AGRÁRIAS/ICT))	R\$95.60	23/10/2003
11222	MESA MESA EM MADEIRA CONFECCIONADA EM EUCALIPTO GRANDES MACICO, COM 03 GAVETAS COM CHAVE.	FCBS/DCBIO ((FCBS/DCBIO SALA 318-319 LAB MICROBIOLOGIA))	R\$95.60	23/10/2003
11223	MESA MESA DE MADEIRA, CONFECCIONADA EM EUCALIPTO GRANDES MACIÇO, COM 03 GAVETAS COM CHAVE.	DAA ((DIVISÃO DE ASSUNTOS ACADÊMICOS))	R\$95.60	23/10/2003
11225	MESA CONFECCIONADA EM EUCALIPTO GRANDES MACICO, COM 03 GAVETAS COM CHAVE.	PROAD (DIVISÃO DE LICITAÇÃO E CONTRATOS - CAMPUS I)	R\$95.60	23/10/2003
11226	MESA MESA EM MADEIRA CONFECCIONADA EM EUCALIPTO GRANDES MACICO, COM 03 GAVETAS COM CHAVE.	FEM PATRIMONIAL ((FAZENDA EXPERIMENTAL DO MOURA - CURVELO/MG))	R\$95.60	23/10/2003
11227	MESA PARA COMPUTADOR MESA PARA COMPUTADOR, PEQUENA, CONFECCIONADA EM EUCALIPTO GRANDES MACIÇO COM SUPORTE PARA TECLADO OU TECLADO RETRÁTIL.	DEAD ((PARQUE DA CIÊNCIA - DEAD / CAMPUS I))	R\$20.25	23/10/2003
11228	MESA MESA PARA COMPUTADOR, PEQUENA, CONFECCIONADA EM EUCALIPTO GRANDES MACIÇO COM SUPORTE PARA TECLADO OU TECLADO RETRÁTIL.	DEAD ((PARQUE DA CIÊNCIA - DEAD / CAMPUS I))	R\$20.25	23/10/2003
11229	MESA PARA COMPUTADOR MESA PARA COMPUTADOR, PEQUENA, CONFECCIONADA EM EUCALIPTO GRANDES MACIÇO COM SUPORTE PARA TECLADO OU TECLADO RETRÁTIL.	DEAD ((PARQUE DA CIÊNCIA - DEAD / CAMPUS I))	R\$20.25	23/10/2003
11230	MESA MESA PARA COMPUTADOR, PEQUENA, CONFECCIONADA EM EUCALIPTO GRANDES MACIÇO COM SUPORTE PARA TECLADO OU TECLADO RETRÁTIL.	DEAD ((PARQUE DA CIÊNCIA - DEAD / CAMPUS I))	R\$20.25	23/10/2003
11231	MESA PARA COMPUTADOR MESA PARA COMPUTADOR, PEQUENA, CONFECCIONADA EM EUCALIPTO GRANDES MACIÇO COM SUPORTE PARA TECLADO OU TECLADO RETRÁTIL.	DEAD ((PARQUE DA CIÊNCIA - DEAD / CAMPUS I))	R\$20.25	23/10/2003
11232	MESA MESA PARA COMPUTADOR, PEQUENA, CONFECCIONADA EM EUCALIPTO GRANDES MACIÇO COM SUPORTE PARA TECLADO OU TECLADO RETRÁTIL.	DEAD ((PARQUE DA CIÊNCIA - DEAD / CAMPUS I))	R\$20.25	23/10/2003
11233	MESA PARA COMPUTADOR MESA PARA COMPUTADOR, PEQUENA, CONFECCIONADA	FIH ((LAPEHIS - FIH/CAMPUS JK))	R\$20.25	23/10/2003

Relatório de todos os bens da UFVJM

Nº Bem	Descrição	Localização	Valor Aquisição	Data Aquisição
11233	EM EUCALIPTO GRANDES MACIÇO COM SUPORTE PARA TECLADO OU TECLADO RETRÁTIL.	FIH ((LAPEHIS - FIH/CAMPUS JK))	R\$20.25	23/10/2003
11234	MESA MESA PARA COMPUTADOR, PEQUENA, CONFECCIONADA EM EUCALIPTO GRANDES MACIÇO COM SUPORTE PARA TECLADO OU TECLADO RETRÁTIL.	ICT ((PRÉDIO DA ANTIGA CIÊNCIAS AGRÁRIAS - LAB 102))	R\$20.25	23/10/2003
11235	MESA PARA COMPUTADOR MESA PARA COMPUTADOR, PEQUENA, CONFECCIONADA EM EUCALIPTO GRANDES MACIÇO COM SUPORTE PARA TECLADO OU TECLADO RETRÁTIL.	FIH ((PRÉDIO FIH - CAMPUS JK))	R\$20.25	23/10/2003
11236	MESA MESA PARA COMPUTADOR, PEQUENA, CONFECCIONADA EM EUCALIPTO GRANDES MACIÇO COM SUPORTE PARA TECLADO OU TECLADO RETRÁTIL.	DICOM (ASSESSORIA COMUNICAÇÃO)	R\$20.25	23/10/2003
11237	MESA PARA IMPRESSORA MESA PEQUENA CONFECCIONADA EM MADEIRA, EUCALIPTO GRANDES MACIÇO, PARA IMPRESSORA.	PROAD ((DIVISÃO DE CONTRATOS - PROAD))	R\$19.86	23/10/2003
11238	ESTANTE MÓDULOS CONFECCIONADOS EM MADEIRA, FORMANDO 01 ESTANTE COM 03 PRATELEIRAS.	PROPLAN (DIVISÃO FINANCEIRA)	R\$22.25	23/10/2003
11239	ESTANTE MÓDULOS CONFECCIONADOS EM MADEIRA, FORMANDO 01 ESTANTE COM 03 PRATELEIRAS.	PROPLAN (DIVISÃO FINANCEIRA)	R\$22.25	23/10/2003
11240	ESTANTE MÓDULOS CONFECCIONADOS EM MADEIRA, FORMANDO 01 ESTANTE COM 04 PRATELEIRAS.	PROPLAN (DIVISÃO FINANCEIRA)	R\$22.25	23/10/2003
11241	ESTANTE MÓDULOS CONFECCIONADOS EM MADEIRA, FORMANDO 01 ESTANTE COM 02 PRATELEIRAS.	PROAD (DIVISÃO DE CONTÁBIL PRGP.)	R\$22.25	23/10/2003
11242	ESTANTE MÓDULOS CONFECCIONADOS EM MADEIRA, FORMANDO 01 ESTANTE COM 02 PRATELEIRAS.	PROAD (DIVISÃO DE CONTÁBIL PRGP.)	R\$22.25	23/10/2003
11243	ESTANTE MESA DE TELEFONE - MÓDULOS DE MADEIRA EM FORMANDO DE ESTANTE COM 4 PRATELEIRAS	FIT ((CHEFIA DE DEPARTAMENTO/ FISIOTERAPIA))	R\$22.25	23/10/2003
11244	ESTANTE MESA DE TELEFONE - MÓDULOS DE MADEIRA EM FORMANDO DE ESTANTE COM 4 PRATELEIRAS	PROAD (DIVISÃO DE CONTÁBIL PRGP.)	R\$22.25	23/10/2003
11245	ESTANTE MESA DE TELEFONE - MÓDULOS DE	PROAD (DIVISÃO DE CONTABIL PRGP.)	R\$22.25	23/10/2003

Relatório de todos os bens da UFVJM

Nº Bem	Descrição	Localização	Valor Aquisição	Data Aquisição
11245	MADEIRA EM FORMANDO DE ESTANTE COM 4 PRATELEIRAS	PROAD (DIVISÃO DE CONTÁBIL PRGP.)	R\$22.25	23/10/2003
11246	ESCADA ESCADA CONFECCIONADA EM AÇO COM 03 DEGRAUS FORRADOS EM BORRACHA PRETA - MARCA: VALCÃO.	DPM ((DEPÓSITO ALMOXARIFADO - PISCINA/EDF - DIP))	R\$0.03	23/10/2003
11247	ESCADA EM AÇO ESCADA CONFECCIONADA EM AÇO COM 03 DEGRAUS FORRADOS EM BORRACHA PRETA - MARCA: VULCÃO.	PROAD ((DIRET. PATRIMÔNIO E MATERIAIS - DPM/PROAD))	R\$0.03	23/10/2003
11248	ARMÁRIO CONFECCIONADO EM FORMICA COM 02 PORTAS E COM CHAVE COR PEGE E PRETO.	FCA (LAB. DE MICROSCOPIA - AGRÁRIAS - CAMPUS II)	R\$17.80	23/10/2003
11249	VENTILADOR OCILANTE 60CM PARA PAREDE SOLASTER.	UFVJM (SALAS DE AULA - BLOCO III - CAMPUS II)	R\$32.20	23/10/2003
11250	VENTILADOR OCILANTE 60CM PARA PAREDE SOLASTER.	UFVJM (SALAS DE AULA - BLOCO III - CAMPUS II)	R\$32.20	23/10/2003
11251	VENTILADOR OCILANTE 60CM PARA PAREDE SOLASTER.	UFVJM (SALAS DE AULA - BLOCO III - CAMPUS II)	R\$32.20	23/10/2003
11252	RACK RACK CONFECCIONADO EM FORMICA BRANCA, COM PORTA E COM CHAVE, NÚMERO 05.	UFVJM (SALAS DE AULA - CAMPUS I)	R\$17.80	23/10/2003
11253	RACK RACK CONFECCIONADO EM FORMICA BRANCA, COM PORTA E COM CHAVE, NÚMERO 04.	PRPPG (PRO-REITORIA DE PESQUISA E PÓS-GRADUAÇÃO)	R\$17.80	23/10/2003
11254	RACK RACK CONFECCIONADO EM FORMICA BRANCA, COM PORTA E COM CHAVE, NÚMERO 03.	UFVJM (SALAS DE AULA - CAMPUS I)	R\$17.80	23/10/2003
11255	RACK RACK CONFECCIONADO EM FORMICA BRANCA, COM PORTA E COM CHAVE, NÚMERO 02.	UFVJM (SALAS DE AULA - CAMPUS I)	R\$17.80	23/10/2003
11256	RACK RACK CONFECCIONADO EM FORMICA BRANCA, COM PORTA E COM CHAVE, NÚMERO 01.	UFVJM (SALAS DE AULA - CAMPUS I)	R\$17.80	23/10/2003
11257	RACK RACK CONFECCIONADO EM FORMICA BRANCA, COM PORTA E COM CHAVE, NÚMERO 06.	UFVJM (SALAS DE AULA - CAMPUS I)	R\$17.80	23/10/2003
11258	TAMBORETE EM MADEIRA TAMBORETE CONFECCIONADO EM MADEIRA DE EUCALIPTO GRANDIS MACIÇO - MEDINDO: 50CM.	NUT ((LAB. TECNOLOGIA E BIOMASSA DO CERRADO/CAFÉ - NUT))	R\$71.20	23/10/2003
11259	TAMBORETE EM MADEIRA TAMBORETE CONFECCIONADO EM MADEIRA DE EUCALIPTO GRANDIS MACIÇO - MEDINDO: 70CM.	UFVJM (CAMPUS II JUSCELINO KUBITSCHKE)	R\$17.80	23/10/2003

Relatório de todos os bens da UFVJM

Nº Bem	Descrição	Localização	Valor Aquisição	Data Aquisição
11260	TAMBORETE EM MADEIRA TAMBORETE CONFECCIONADO EM MADEIRA DE EUCALIPTO GRANDIS MACIÇO - MEDINDO: 70CM.	UFVJM (CAMPUS II JUSCELINO KUBITSCHKEK)	R\$17.80	23/10/2003
11261	TAMBORETE EM MADEIRA TAMBORETE CONFECCIONADO EM MADEIRA DE EUCALIPTO GRANDIS MACIÇO - MEDINDO: 70CM.	NUT ((LAB. TECNOLOGIA E BIOMASSA DO CERRADO/CAFÉ - NUT))	R\$17.80	23/10/2003
11262	TAMBORETE EM MADEIRA TAMBORETE CONFECCIONADO EM MADEIRA DE EUCALIPTO GRANDIS MACIÇO - MEDINDO: 70CM.	UFVJM (CAMPUS II JUSCELINO KUBITSCHKEK)	R\$17.80	23/10/2003
11263	TAMBORETE EM MADEIRA TAMBORETE CONFECCIONADO EM MADEIRA DE EUCALIPTO GRANDIS MACIÇO - MEDINDO: 70CM.	UFVJM (CAMPUS II JUSCELINO KUBITSCHKEK)	R\$17.80	23/10/2003
11264	TAMBORETE EM MADEIRA TAMBORETE CONFECCIONADO EM MADEIRA DE EUCALIPTO GRANDIS MACIÇO - MEDINDO: 70CM.	NUT ((LAB. TECNOLOGIA E BIOMASSA DO CERRADO/CAFÉ - NUT))	R\$17.80	23/10/2003
11265	TAMBORETE EM MADEIRA TAMBORETE CONFECCIONADO EM MADEIRA DE EUCALIPTO GRANDIS MACIÇO - MEDINDO: 50CM.	UFVJM (SALA DOS PROFESSORES (25/CIBA).)	R\$17.80	23/10/2003
11266	TAMBORETE EM MADEIRA TAMBORETE CONFECCIONADO EM MADEIRA DE EUCALIPTO GRANDIS MACIÇO - MEDINDO: 70CM.	UFVJM (CAMPUS II JUSCELINO KUBITSCHKEK)	R\$17.80	23/10/2003
11267	TAMBORETE EM MADEIRA TAMBORETE CONFECCIONADO EM MADEIRA DE EUCALIPTO GRANDIS MACIÇO - MEDINDO: 70CM.	NUT ((LAB. TECNOLOGIA E BIOMASSA DO CERRADO/CAFÉ - NUT))	R\$17.80	23/10/2003
11268	TAMBORETE EM MADEIRA TAMBORETE CONFECCIONADO EM MADEIRA DE EUCALIPTO GRANDIS MACIÇO - MEDINDO: 70CM.	AGR ((PRÉDIO AGRONOMIA - CAMPUS JK))	R\$17.80	23/10/2003
11269	TAMBORETE EM MADEIRA TAMBORETE CONFECCIONADO EM MADEIRA DE EUCALIPTO GRANDIS MACIÇO - MEDINDO: 70CM.	UFVJM (CAMPUS II JUSCELINO KUBITSCHKEK)	R\$17.80	23/10/2003
11270	TAMBORETE EM MADEIRA TAMBORETE CONFECCIONADO EM MADEIRA DE EUCALIPTO GRANDIS MACIÇO - MEDINDO: 70CM.	UFVJM (CAMPUS II JUSCELINO KUBITSCHKEK)	R\$17.80	23/10/2003
11271	TAMBORETE EM MADEIRA TAMBORETE CONFECCIONADO EM	UFVJM (CAMPUS II JUSCELINO KUBITSCHKEK)	R\$17.80	23/10/2003

Relatório de todos os bens da UFVJM

Nº Bem	Descrição	Localização	Valor Aquisição	Data Aquisição
11271	MADEIRA DE EUCALIPTO GRANDIS MACIÇO - MEDINDO: 70CM.	UFVJM (CAMPUS II JUSCELINO KUBITSCHKE)	R\$17.80	23/10/2003
11272	TAMBORETE EM MADEIRA TAMBORETE CONFECCIONADO EM MADEIRA DE EUCALIPTO GRANDIS MACIÇO - MEDINDO: 70CM.	NUT ((LAB. TECNOLOGIA E BIOMASSA DO CERRADO/CAFÉ - NUT))	R\$17.80	23/10/2003
11273	TAMBORETE EM MADEIRA TAMBORETE CONFECCIONADO EM MADEIRA DE EUCALIPTO GRANDIS MACIÇO - MEDINDO: 70CM.	UFVJM (CAMPUS II JUSCELINO KUBITSCHKE)	R\$17.80	23/10/2003
11274	TAMBORETE EM MADEIRA TAMBORETE CONFECCIONADO EM MADEIRA DE EUCALIPTO GRANDIS MACIÇO - MEDINDO: 70CM.	UFVJM (CAMPUS II JUSCELINO KUBITSCHKE)	R\$17.80	23/10/2003
11275	TAMBORETE EM MADEIRA TAMBORETE CONFECCIONADO EM MADEIRA DE EUCALIPTO GRANDIS MACIÇO - MEDINDO: 50CM.	PROAD ((DIRET. PATRIMÔNIO E MATERIAIS - DPM/PROAD))	R\$17.80	23/10/2003
11276	TAMBORETE EM MADEIRA TAMBORETE CONFECCIONADO EM MADEIRA DE EUCALIPTO GRANDIS MACIÇO - MEDINDO: 50CM.	PROAD ((DIRET. PATRIMÔNIO E MATERIAIS - DPM/PROAD))	R\$17.80	23/10/2003
11277	TAMBORETE EM MADEIRA TAMBORETE CONFECCIONADO EM MADEIRA DE EUCALIPTO GRANDIS MACIÇO - MEDINDO: 70CM.	UFVJM (CAMPUS II JUSCELINO KUBITSCHKE)	R\$17.80	23/10/2003
11278	TAMBORETE EM MADEIRA TAMBORETE CONFECCIONADO EM MADEIRA DE EUCALIPTO GRANDIS MACIÇO - MEDINDO: 70CM.	UFVJM (CAMPUS II JUSCELINO KUBITSCHKE)	R\$17.80	23/10/2003
11279	TAMBORETE EM MADEIRA TAMBORETE CONFECCIONADO EM MADEIRA DE EUCALIPTO GRANDIS MACIÇO - MEDINDO: 70CM.	UFVJM (CAMPUS II JUSCELINO KUBITSCHKE)	R\$17.80	23/10/2003
11280	TAMBORETE EM MADEIRA TAMBORETE CONFECCIONADO EM MADEIRA DE EUCALIPTO GRANDIS MACIÇO - MEDINDO: 70CM.	NUT ((LAB. TECNOLOGIA E BIOMASSA DO CERRADO/CAFÉ - NUT))	R\$17.80	23/10/2003
11281	TAMBORETE EM MADEIRA TAMBORETE CONFECCIONADO EM MADEIRA DE EUCALIPTO GRANDIS MACIÇO - MEDINDO: 70CM.	UFVJM (CAMPUS II JUSCELINO KUBITSCHKE)	R\$17.80	23/10/2003
11282	TAMBORETE EM MADEIRA TAMBORETE CONFECCIONADO EM MADEIRA DE EUCALIPTO GRANDIS MACIÇO - MEDINDO: 70CM.	UFVJM (CAMPUS II JUSCELINO KUBITSCHKE)	R\$17.80	23/10/2003

Relatório de todos os bens da UFVJM

Nº Bem	Descrição	Localização	Valor Aquisição	Data Aquisição
11283	TAMBORETE EM MADEIRA TAMBORETE CONFECCIONADO EM MADEIRA DE EUCALIPTO GRANDIS MACIÇO - MEDINDO: 70CM.	UFVJM (CAMPUS II JUSCELINO KUBITSCHKEK)	R\$17.80	23/10/2003
11284	TAMBORETE EM MADEIRA TAMBORETE CONFECCIONADO EM MADEIRA DE EUCALIPTO GRANDIS MACIÇO - MEDINDO: 70CM.	UFVJM (CAMPUS II JUSCELINO KUBITSCHKEK)	R\$17.80	23/10/2003
11285	TAMBORETE EM MADEIRA TAMBORETE CONFECCIONADO EM MADEIRA DE EUCALIPTO GRANDIS MACIÇO - MEDINDO: 70CM.	UFVJM (CAMPUS II JUSCELINO KUBITSCHKEK)	R\$17.80	23/10/2003
11286	TAMBORETE EM MADEIRA TAMBORETE CONFECCIONADO EM MADEIRA DE EUCALIPTO GRANDIS MACIÇO - MEDINDO: 70CM.	UFVJM (CAMPUS II JUSCELINO KUBITSCHKEK)	R\$17.80	23/10/2003
11287	TAMBORETE EM MADEIRA TAMBORETE CONFECCIONADO EM MADEIRA DE EUCALIPTO GRANDIS MACIÇO - MEDINDO: 70CM.	UFVJM (CAMPUS II JUSCELINO KUBITSCHKEK)	R\$17.80	23/10/2003
11288	TAMBORETE EM MADEIRA TAMBORETE CONFECCIONADO EM MADEIRA DE EUCALIPTO GRANDIS MACIÇO - MEDINDO: 70CM.	UFVJM (CAMPUS II JUSCELINO KUBITSCHKEK)	R\$17.80	23/10/2003
11289	TAMBORETE EM MADEIRA TAMBORETE CONFECCIONADO EM MADEIRA DE EUCALIPTO GRANDIS MACIÇO - MEDINDO: 70CM.	UFVJM (CAMPUS II JUSCELINO KUBITSCHKEK)	R\$17.80	23/10/2003
11290	TAMBORETE EM MADEIRA TAMBORETE CONFECCIONADO EM MADEIRA DE EUCALIPTO GRANDIS MACIÇO - MEDINDO: 70CM.	UFVJM (CAMPUS II JUSCELINO KUBITSCHKEK)	R\$17.80	23/10/2003
11291	TAMBORETE EM MADEIRA TAMBORETE CONFECCIONADO EM MADEIRA DE EUCALIPTO GRANDIS MACIÇO - MEDINDO: 50CM.	ICT ((LAB. DE ENG. QUIMICA - BLOCO III/CAMPUS JK))	R\$17.80	23/10/2003
11292	TAMBORETE EM MADEIRA TAMBORETE CONFECCIONADO EM MADEIRA DE EUCALIPTO GRANDIS MACIÇO - MEDINDO: 70CM.	UFVJM (CAMPUS II JUSCELINO KUBITSCHKEK)	R\$17.80	23/10/2003
11293	TAMBORETE EM MADEIRA TAMBORETE CONFECCIONADO EM MADEIRA DE EUCALIPTO GRANDIS MACIÇO - MEDINDO: 70CM.	UFVJM (CAMPUS II JUSCELINO KUBITSCHKEK)	R\$17.80	23/10/2003
11294	TAMBORETE EM MADEIRA TAMBORETE CONFECCIONADO EM	UFVJM (CAMPUS II JUSCELINO KUBITSCHKEK)	R\$17.80	23/10/2003

Relatório de todos os bens da UFVJM

Nº Bem	Descrição	Localização	Valor Aquisição	Data Aquisição
11294	MADEIRA DE EUCALIPTO GRANDIS MACIÇO - MEDINDO: 70CM.	UFVJM (CAMPUS II JUSCELINO KUBITSCHKE)	R\$17.80	23/10/2003
11295	TAMBORETE EM MADEIRA TAMBORETE CONFECCIONADO EM MADEIRA DE EUCALIPTO GRANDIS MACIÇO - MEDINDO: 70CM.	UFVJM (CAMPUS II JUSCELINO KUBITSCHKE)	R\$17.80	23/10/2003
11296	TAMBORETE EM MADEIRA TAMBORETE CONFECCIONADO EM MADEIRA DE EUCALIPTO GRANDIS MACIÇO - MEDINDO: 70CM.	UFVJM (CAMPUS II JUSCELINO KUBITSCHKE)	R\$17.80	23/10/2003
11297	TAMBORETE EM MADEIRA TAMBORETE CONFECCIONADO EM MADEIRA DE EUCALIPTO GRANDIS MACIÇO - MEDINDO: 70CM.	UFVJM (CAMPUS II JUSCELINO KUBITSCHKE)	R\$17.80	23/10/2003
11298	TAMBORETE EM MADEIRA TAMBORETE CONFECCIONADO EM MADEIRA DE EUCALIPTO GRANDIS MACIÇO - MEDINDO: 70CM.	UFVJM (CAMPUS II JUSCELINO KUBITSCHKE)	R\$17.80	23/10/2003
11299	TAMBORETE EM MADEIRA TAMBORETE CONFECCIONADO EM MADEIRA DE EUCALIPTO GRANDIS MACIÇO - MEDINDO: 70CM.	UFVJM (CAMPUS II JUSCELINO KUBITSCHKE)	R\$17.80	23/10/2003
11300	TAMBORETE EM MADEIRA TAMBORETE CONFECCIONADO EM MADEIRA DE EUCALIPTO GRANDIS MACIÇO - MEDINDO: 70CM.	UFVJM (CAMPUS II JUSCELINO KUBITSCHKE)	R\$17.80	23/10/2003
11301	TAMBORETE EM MADEIRA TAMBORETE CONFECCIONADO EM MADEIRA DE EUCALIPTO GRANDIS MACIÇO - MEDINDO: 50CM.	FCA (LAB. DE ENTOMOLOGIA - AGRÁRIAS - CAMPUS II)	R\$17.80	23/10/2003
11302	TAMBORETE EM MADEIRA TAMBORETE CONFECCIONADO EM MADEIRA DE EUCALIPTO GRANDIS MACIÇO - MEDINDO: 50CM.	FCA (LAB. DE MICROSCOPIA - AGRÁRIAS - CAMPUS II)	R\$17.80	23/10/2003
11303	TAMBORETE EM MADEIRA TAMBORETE CONFECCIONADO EM MADEIRA DE EUCALIPTO GRANDIS MACIÇO - MEDINDO: 50CM.	FCA (LAB. DE ENTOMOLOGIA - AGRÁRIAS - CAMPUS II)	R\$17.80	23/10/2003
11304	TAMBORETE EM MADEIRA TAMBORETE CONFECCIONADO EM MADEIRA DE EUCALIPTO GRANDIS MACIÇO - MEDINDO: 50CM.	FCA (LAB. DE ENTOMOLOGIA - AGRÁRIAS - CAMPUS II)	R\$17.80	23/10/2003
11305	TAMBORETE EM MADEIRA TAMBORETE CONFECCIONADO EM MADEIRA DE EUCALIPTO GRANDIS MACIÇO - MEDINDO: 50CM.	FCA (LAB. DE ENTOMOLOGIA - AGRÁRIAS - CAMPUS II)	R\$17.80	23/10/2003

Relatório de todos os bens da UFVJM

Nº Bem	Descrição	Localização	Valor Aquisição	Data Aquisição
11306	TAMBORETE EM MADEIRA TAMBORETE CONFECCIONADO EM MADEIRA DE EUCALIPTO GRANDIS MACIÇO - MEDINDO: 50CM.	FCA (LAB. DE FÍSICA E CLASSIF. SOLO AGRÁRIAS CAMPUS II)	R\$17.80	23/10/2003
11307	TAMBORETE EM MADEIRA TAMBORETE CONFECCIONADO EM MADEIRA DE EUCALIPTO GRANDIS MACIÇO - MEDINDO: 50CM.	FCA (LAB. DE MICROSCOPIA - AGRÁRIAS - CAMPUS II)	R\$17.80	23/10/2003
11308	TAMBORETE EM MADEIRA TAMBORETE CONFECCIONADO EM MADEIRA DE EUCALIPTO GRANDIS MACIÇO - MEDINDO: 50CM.	FCA (LAB. DE FERTILIDADE SOLO - AGRÁRIAS - CAMPUS II)	R\$17.80	23/10/2003
11309	TAMBORETE EM MADEIRA TAMBORETE CONFECCIONADO EM MADEIRA DE EUCALIPTO GRANDIS MACIÇO - MEDINDO: 70CM.	UFVJM (CAMPUS II JUSCELINO KUBITSCHKEK)	R\$17.80	23/10/2003
11310	TAMBORETE EM MADEIRA TAMBORETE CONFECCIONADO EM MADEIRA DE EUCALIPTO GRANDIS MACIÇO - MEDINDO: 70CM.	UFVJM (CAMPUS II JUSCELINO KUBITSCHKEK)	R\$17.80	23/10/2003
11311	TAMBORETE EM MADEIRA TAMBORETE CONFECCIONADO EM MADEIRA DE EUCALIPTO GRANDIS MACIÇO - MEDINDO: 70CM.	UFVJM (CAMPUS II JUSCELINO KUBITSCHKEK)	R\$17.80	23/10/2003
11312	TAMBORETE EM MADEIRA TAMBORETE CONFECCIONADO EM MADEIRA DE EUCALIPTO GRANDIS MACIÇO - MEDINDO: 70CM.	UFVJM (CAMPUS II JUSCELINO KUBITSCHKEK)	R\$17.80	23/10/2003
11313	TAMBORETE EM MADEIRA TAMBORETE CONFECCIONADO EM MADEIRA DE EUCALIPTO GRANDIS MACIÇO - MEDINDO: 70CM.	UFVJM (CAMPUS II JUSCELINO KUBITSCHKEK)	R\$17.80	23/10/2003
11314	TAMBORETE EM MADEIRA TAMBORETE CONFECCIONADO EM MADEIRA DE EUCALIPTO GRANDIS MACIÇO - MEDINDO: 70CM.	UFVJM (CAMPUS II JUSCELINO KUBITSCHKEK)	R\$17.80	23/10/2003
11315	TAMBORETE EM MADEIRA TAMBORETE CONFECCIONADO EM MADEIRA DE EUCALIPTO GRANDIS MACIÇO - MEDINDO: 70CM.	UFVJM (CAMPUS II JUSCELINO KUBITSCHKEK)	R\$17.80	23/10/2003
11316	TAMBORETE EM MADEIRA TAMBORETE CONFECCIONADO EM MADEIRA DE EUCALIPTO GRANDIS MACIÇO - MEDINDO: 70CM.	UFVJM (CAMPUS II JUSCELINO KUBITSCHKEK)	R\$17.80	23/10/2003
11317	TAMBORETE EM MADEIRA TAMBORETE CONFECCIONADO EM	UFVJM (CAMPUS II JUSCELINO KUBITSCHKEK)	R\$17.80	23/10/2003

Relatório de todos os bens da UFVJM

Nº Bem	Descrição	Localização	Valor Aquisição	Data Aquisição
11317	MADEIRA DE EUCALIPTO GRANDIS MACIÇO - MEDINDO: 70CM.	UFVJM (CAMPUS II JUSCELINO KUBITSCHKE)	R\$17.80	23/10/2003
11318	TAMBORETE EM MADEIRA TAMBORETE CONFECCIONADO EM MADEIRA DE EUCALIPTO GRANDIS MACIÇO - MEDINDO: 70CM.	UFVJM (CAMPUS II JUSCELINO KUBITSCHKE)	R\$17.80	23/10/2003
11319	TAMBORETE EM MADEIRA TAMBORETE CONFECCIONADO EM MADEIRA DE EUCALIPTO GRANDIS MACIÇO - MEDINDO: 70CM.	UFVJM (CAMPUS II JUSCELINO KUBITSCHKE)	R\$17.80	23/10/2003
11320	TAMBORETE EM MADEIRA TAMBORETE CONFECCIONADO EM MADEIRA DE EUCALIPTO GRANDIS MACIÇO - MEDINDO: 70CM.	UFVJM (CAMPUS II JUSCELINO KUBITSCHKE)	R\$17.80	23/10/2003
11321	TAMBORETE EM MADEIRA TAMBORETE CONFECCIONADO EM MADEIRA DE EUCALIPTO GRANDIS MACIÇO - MEDINDO: 70CM.	UFVJM (CAMPUS II JUSCELINO KUBITSCHKE)	R\$17.80	23/10/2003
11322	TAMBORETE EM MADEIRA TAMBORETE CONFECCIONADO EM MADEIRA DE EUCALIPTO GRANDIS MACIÇO - MEDINDO: 70CM.	UFVJM (CAMPUS II JUSCELINO KUBITSCHKE)	R\$17.80	23/10/2003
11323	ESTANTE DE AÇO Estante confeccionada em aço para biblioteca de centro com 06 bandejas em cada lado e medindo: 2,20 X 1,05 X 0,25 - marca: MOVAP.	BCJ (SALA DTI)	R\$297.30	26/12/2003
11324	ESTANTE DE AÇO Estante confeccionada em aço para biblioteca de centro com 06 bandejas em cada lado e medindo: 2,20 X 1,05 X 0,25 - marca: MOVAP.	COPESE ((COORDENAÇÃO - COPESE - CAMPUS JK))	R\$297.30	26/12/2003
11325	ESTANTE DE AÇO Estante confeccionada em aço para biblioteca de centro com 06 bandejas em cada lado e medindo: 2,20 X 1,05 X 0,25 - marca: MOVAP.	BCJ (SALA DTI)	R\$297.30	26/12/2003
11326	ESTANTE DE AÇO Estante confeccionada em aço para biblioteca de centro com 06 bandejas em cada lado e medindo: 2,20 X 1,05 X 0,25 - marca: MOVAP.	UNAÍ (UNAI)	R\$297.30	26/12/2003
11327	ESTANTE DE AÇO Estante confeccionada em aço para biblioteca de centro com 06 bandejas em cada lado e medindo: 2,20 X 1,05 X 0,25 - marca: MOVAP.	BCJ (SALA DTI)	R\$297.30	26/12/2003

Relatório de todos os bens da UFVJM

Nº Bem	Descrição	Localização	Valor Aquisição	Data Aquisição
11328	ESTANTE DE AÇO Estante confeccionada em aço para biblioteca de centro com 06 bandejas em cada lado e medindo: 2,20 X 1,05 X 0,25 - Marca: MOVAP.	UNAÍ (UNAÍ)	R\$297.30	26/12/2003
11329	ESTANTE DE AÇO Estante confeccionada em aço para biblioteca de centro com 06 bandejas em cada lado e medindo: 2,20 X 1,05 X 0,25 - Marca: MOVAP.	BCJ (SALA DTI)	R\$297.30	26/12/2003
11330	ESTANTE DE AÇO Estante confeccionada em aço para biblioteca de centro com 06 bandejas em cada lado e medindo: 2,20 X 1,05 X 0,25 - Marca: MOVAP.	BCJ (SALA DTI)	R\$297.30	26/12/2003
11331	ESTANTE DE AÇO Estante confeccionada em aço para biblioteca de centro com 06 bandejas em cada lado e medindo: 2,20 X 1,05 X 0,25 - Marca: MOVAP.	UNAÍ (UNAÍ)	R\$297.30	26/12/2003
11332	ESTANTE DE AÇO Estante confeccionada em aço para biblioteca de centro com 06 bandejas em cada lado e medindo: 2,20 X 1,05 X 0,25 - Marca: MOVAP.	UNAÍ (UNAÍ)	R\$297.30	26/12/2003
11333	ESTANTE DE AÇO Estante confeccionada em aço para biblioteca de centro com 06 bandejas em cada lado e medindo: 2,20 X 1,05 X 0,25 - Marca: MOVAP.	UNAÍ (UNAÍ)	R\$297.30	26/12/2003
11334	ESTANTE DE AÇO Estante confeccionada em aço para biblioteca de centro com 06 bandejas em cada lado e medindo: 2,20 X 1,05 X 0,25 - Marca: MOVAP.	UNAÍ (UNAÍ)	R\$297.30	26/12/2003
11335	ESTANTE DE AÇO Estante confeccionada em aço para biblioteca de centro com 06 bandejas em cada lado e medindo: 2,20 X 1,05 X 0,25 - Marca: MOVAP.	UNAÍ (UNAÍ)	R\$297.30	26/12/2003
11336	ESTANTE DE AÇO Estante confeccionada em aço para biblioteca de centro com 06 bandejas em cada lado e medindo: 2,20 X 1,05 X 0,25 - Marca: MOVAP.	UNAÍ (UNAÍ)	R\$297.30	26/12/2003
11337	ESTANTE DE AÇO Estante confeccionada em aço para biblioteca de centro com 06 bandejas em cada lado e medindo: 2,20 X 1,05 X 0,25 - Marca: MOVAP.	UNAÍ (UNAÍ)	R\$297.30	26/12/2003

Relatório de todos os bens da UFVJM

Nº Bem	Descrição	Localização	Valor Aquisição	Data Aquisição
11337	2,20 X 1,05 X 0,25 - MARCA: MOVAP.	UNAÍ (UNAI)	R\$297.30	26/12/2003
11338	ESTANTE DE AÇO Estante confeccionada em aço para biblioteca de centro com 06 bandejas em cada lado e medindo: 2,20 X 1,05 X 0,25 - MARCA: MOVAP.	UNAÍ (UNAI)	R\$297.30	26/12/2003
11339	ESTANTE DE AÇO Estante confeccionada em aço para biblioteca de centro com 06 bandejas em cada lado e medindo: 2,20 X 1,05 X 0,25 - MARCA: MOVAP.	BCJ (SALA DTI)	R\$297.30	26/12/2003
11340	ESTANTE DE AÇO Estante confeccionada em aço para biblioteca de centro com 06 bandejas em cada lado e medindo: 2,20 X 1,05 X 0,25 - MARCA: MOVAP.	COPESE ((COORDENAÇÃO - COPESE - CAMPUS JK))	R\$297.30	26/12/2003
11341	ESTANTE DE AÇO Estante confeccionada em aço para biblioteca de centro com 06 bandejas em cada lado e medindo: 2,20 X 1,05 X 0,25 - MARCA: MOVAP.	COPESE ((COORDENAÇÃO - COPESE - CAMPUS JK))	R\$297.30	26/12/2003
11342	ESTANTE DE AÇO Estante confeccionada em aço para biblioteca de centro com 06 bandejas em cada lado e medindo: 2,20 X 1,05 X 0,25 - MARCA: MOVAP.	COPESE ((COORDENAÇÃO - COPESE - CAMPUS JK))	R\$297.30	26/12/2003
11343	ESTANTE DE AÇO Estante confeccionada em aço para biblioteca de centro com 06 bandejas em cada lado e medindo: 2,20 X 1,05 X 0,25 - MARCA: MOVAP.	BCJ (SALA DTI)	R\$297.30	26/12/2003
11344	ESTANTE DE AÇO Estante confeccionada em aço para biblioteca de centro com 06 bandejas em cada lado e medindo: 2,20 X 1,05 X 0,25 - MARCA: MOVAP.	BCJ (SALA DTI)	R\$297.30	26/12/2003
11345	ESTANTE DE AÇO Estante confeccionada em aço para biblioteca de centro com 06 bandejas em cada lado e medindo: 2,20 X 1,05 X 0,25 - MARCA: MOVAP.	BCJ (SALA DTI)	R\$297.30	26/12/2003
11346	ESTANTE DE AÇO Estante confeccionada em aço para biblioteca de centro com 06 bandejas em cada lado e medindo: 2,20 X 1,05 X 0,25 - MARCA: MOVAP.	BCJ (SALA DTI)	R\$297.30	26/12/2003
11347	ESTANTE DE AÇO Estante confeccionada em aço para biblioteca de	BCJ (SALA DTI)	R\$297.30	26/12/2003

Relatório de todos os bens da UFVJM

Nº Bem	Descrição	Localização	Valor Aquisição	Data Aquisição
11347	CENTRO COM 06 BANDEJAS EM CADA LADO E MEDINDO: 2,20 X 1,05 X 0,25 - MARCA: MOVAP.	BCJ (SALA DTI)	R\$297.30	26/12/2003
11348	ESTANTE DE AÇO Estante confeccionada em aço para biblioteca de centro com 06 bandejas em cada lado e medindo: 2,20 X 1,05 X 0,25 - MARCA: MOVAP.	BCJ (SALA DTI)	R\$297.30	26/12/2003
11349	ESTANTE DE AÇO Estante confeccionada em aço para biblioteca de centro com 06 bandejas em cada lado e medindo: 2,20 X 1,05 X 0,25 - MARCA: MOVAP.	BCJ (SALA DTI)	R\$297.30	26/12/2003
11350	ESTANTE DE AÇO Estante confeccionada em aço para biblioteca de centro com 06 bandejas em cada lado e medindo: 2,20 X 1,05 X 0,25 - MARCA: MOVAP.	BCJ (SALA DTI)	R\$297.30	26/12/2003
11351	ESTANTE DE AÇO Estante confeccionada em aço para biblioteca de centro com 06 bandejas em cada lado e medindo: 2,20 X 1,05 X 0,25 - MARCA: MOVAP.	UNAÍ (UNAI)	R\$297.30	26/12/2003
11352	ESTANTE DE AÇO Estante confeccionada em aço para biblioteca de centro com 06 bandejas em cada lado e medindo: 2,20 X 1,05 X 0,25 - MARCA: MOVAP.	UNAÍ (UNAI)	R\$297.30	26/12/2003
11353	ESTANTE DE AÇO Estante confeccionada em aço para biblioteca de centro com 06 bandejas em cada lado e medindo: 2,20 X 1,05 X 0,25 - MARCA: MOVAP.	UNAÍ (UNAI)	R\$297.30	26/12/2003
11354	ESTANTE DE AÇO Estante confeccionada em aço para biblioteca de centro com 06 bandejas em cada lado e medindo: 2,20 X 1,05 X 0,25 - MARCA: MOVAP.	BCJ (SALA DTI)	R\$297.30	26/12/2003
11355	ESTANTE DE AÇO Estante confeccionada em aço para biblioteca de centro com 06 bandejas em cada lado e medindo: 2,20 X 1,05 X 0,25 - MARCA: MOVAP.	UNAÍ (UNAI)	R\$297.30	26/12/2003
11356	ESTANTE DE AÇO Estante confeccionada em aço para biblioteca de centro com 06 bandejas em cada lado e medindo: 2,20 X 1,05 X 0,25 - MARCA: MOVAP.	BCJ (SALA DTI)	R\$297.30	26/12/2003
11357	ESTANTE DE AÇO Estante confeccionada em aço para biblioteca de centro com 06 bandejas em cada lado e medindo: 2,20 X 1,05 X 0,25 - MARCA: MOVAP.	BCJ (SALA DTI)	R\$297.30	26/12/2003

Relatório de todos os bens da UFVJM

Nº Bem	Descrição	Localização	Valor Aquisição	Data Aquisição
11357	CONFECCIONADA EM AÇO PARA BIBLIOTECA DE CENTRO COM 06 BANDEJAS EM CADA LADO E MEDINDO: 2,20 X 1,05 X 0,25 - MARCA: MOVAP.	BCJ (SALA DTI)	R\$297.30	26/12/2003
11358	ESTANTE DE AÇO Estante confeccionada em aço para biblioteca de centro com 06 bandejas em cada lado e medindo: 2,20 X 1,05 X 0,25 - marca: MOVAP.	BCJ (SALA DTI)	R\$297.30	26/12/2003
11359	ESTANTE DE AÇO Estante confeccionada em aço para biblioteca de centro com 06 bandejas em cada lado e medindo: 2,20 X 1,05 X 0,25 - marca: MOVAP.	BCJ (SALA DTI)	R\$297.30	26/12/2003
11360	ESTANTE DE AÇO Estante confeccionada em aço para biblioteca de centro com 06 bandejas em cada lado e medindo: 2,20 X 1,05 X 0,25 - marca: MOVAP.	BCJ (SALA DTI)	R\$297.30	26/12/2003
11361	ESTANTE DE AÇO Estante confeccionada em aço para biblioteca de centro com 06 bandejas em cada lado e medindo: 2,20 X 1,05 X 0,25 - marca: MOVAP.	BCJ (SALA DTI)	R\$297.30	26/12/2003
11362	ESTANTE DE AÇO Estante confeccionada em aço para biblioteca de centro com 06 bandejas em cada lado e medindo: 2,20 X 1,05 X 0,25 - marca: MOVAP.	BCJ (SALA DTI)	R\$297.30	26/12/2003
11363	FREEZER VERTICAL FREEZER VERTICAL COM CAPACIDADE PARA 260L - MARCA: ELECTROLUX - MODELO: FE26.	NUT ((LAB.SEG. ALIMENTAR E NUTRICIONAL SUSTENTÁVEL-NUT))	R\$884.80	29/10/2003
11364	FREEZER VERTICAL FREEZER VERTICAL COM CAPACIDADE PARA 260L - MARCA: ELECTROLUX - MODELO: FE26.	FCBS (LAB. DE IMUNOHISTOQUÍMICA - SL 25 CIBA)	R\$884.80	29/10/2003
11365	FREEZER VERTICAL FREEZER VERTICAL COM CAPACIDADE PARA 260L - MARCA: ELECTROLUX - MODELO: FE26.	NUT ((LAB. TECNOLOGIA E BIOMASSA DO CERRADO/CAFÉ - NUT))	R\$884.80	29/10/2003
11366	FREEZER VERTICAL FREEZER VERTICAL COM CAPACIDADE PARA 260L - MARCA: ELECTROLUX - MODELO: FE26.	FCBS (SALA DE TERMOTERAPIA - FISIOTERAPIA - CAMPUS II)	R\$884.80	29/10/2003
11367	FREEZER VERTICAL FREEZER VERTICAL COM CAPACIDADE PARA 260L - MARCA: ELECTROLUX - MODELO: FE26.	FCBS (LAB. DE IMUNOLOGIA - AN. CLÍNICAS - CAMPUS II)	R\$884.80	29/10/2003
11368	FREEZER HORIZONTAL FREEZER HORIZONTAL COM	FCBS (LAB. DE FARMACOLOGIA - FARMÁCIA BÁSICA - CAMPUS II)	R\$814.50	29/10/2003

Relatório de todos os bens da UFVJM

Nº Bem	Descrição	Localização	Valor Aquisição	Data Aquisição
11368	CAPACIDADE PARA 300 LITROS - MARCA: ELECTROLUX - MODELO: H300.	FCBS (LAB. DE FARMACOLOGIA - FARMÁCIA BÁSICA - CAMPUS II)	R\$814.50	29/10/2003
11369	FREEZER HORIZONTAL FREEZER HORIZONTAL COM CAPACIDADE PARA 300 LITROS - MARCA: ELECTROLUX - MODELO: H300.	FCBS (LAB. DE BIO.MOLECULAR E BIOTECNOLOGIA SL171-FB-CII)	R\$814.50	29/10/2003
11370	FREEZER HORIZONTAL FREEZER HORIZONTAL COM CAPACIDADE PARA 300 LITROS - MARCA: ELECTROLUX - MODELO: H300.	FCA (LAB. DE ANATOMIA ANIMAL - SL103- AGRÁRIAS-CAMPUS II)	R\$814.50	29/10/2003
11371	FREEZER HORIZONTAL FREEZER HORIZONTAL COM CAPACIDADE PARA 300 LITROS - MARCA: ELECTROLUX - MODELO: H300.	FCA (LAB. DE ZOOLOGIA GERAL - AGRÁRIAS - CAMPUS II)	R\$814.50	29/10/2003
11372	FREEZER HORIZONTAL FREEZER HORIZONTAL COM CAPACIDADE PARA 300 LITROS - MARCA: ELECTROLUX - MODELO: H300.	FCBS (LAB. DE APOIO DIDÁTICO - A. CLÍNICAS- CAMPUS II)	R\$814.50	29/10/2003
11373	FREEZER HORIZONTAL FREEZER HORIZONTAL COM CAPACIDADE PARA 300 LITROS - MARCA: ELECTROLUX - MODELO: H300.	FCBS (SALA DE APARELHOS - TEC FARMAC. - F.I.- CAMPUS II)	R\$814.50	29/10/2003
11374	FREEZER HORIZONTAL FREEZER HORIZONTAL COM CAPACIDADE PARA 300 LITROS - MARCA: ELECTROLUX - MODELO: H300.	UFVJM (CAMPUS II JUSCELINO KUBITSCHER)	R\$814.50	29/10/2003
11375	FREEZER HORIZONTAL FREEZER HORIZONTAL COM CAPACIDADE PARA 300 LITROS - MARCA: ELECTROLUX - MODELO: H300.	UFVJM (CAMPUS II JUSCELINO KUBITSCHER)	R\$814.50	29/10/2003
11376	REFRIGERADOR/GELADEIRA REFRIGERADOR/GELADEIRA DOMÉSTICA COM CAPACIDADE PARA 320 LITROS - MARCA: DAKO - MODELO: DR320.	FCA (LAB. DE FERTILIDADE SOLO - AGRÁRIAS - CAMPUS II)	R\$698.80	29/10/2003
11377	REFRIGERADOR/GELADEIRA REFRIGERADOR/GELADEIRA DOMÉSTICA COM CAPACIDADE PARA 320 LITROS - MARCA: DAKO - MODELO: DR320.	FCA (LAB. DE NUTRIÇÃO ANIMAL - AGRÁRIAS - CAMPUS II)	R\$698.80	29/10/2003
11378	REFRIGERADOR/GELADEIRA REFRIGERADOR/GELADEIRA DOMÉSTICA COM CAPACIDADE PARA 320 LITROS - MARCA: DAKO - MODELO: DR320.	FCBS (CLÍNICA ESCOLA DA FISIOTERAPIA - CAMPUS II)	R\$698.80	29/10/2003
11379	REFRIGERADOR/GELADEIRA REFRIGERADOR/GELADEIRA DOMÉSTICA COM CAPACIDADE PARA 320 LITROS - MARCA: DAKO -	AGR ((VIVEIRO DE MUDAS/IVANI - DEPTO. AGRONOMIA))	R\$698.80	29/10/2003

Relatório de todos os bens da UFVJM

Nº Bem	Descrição	Localização	Valor Aquisição	Data Aquisição
11379	MODELO: DR320.	AGR ((VIVEIRO DE MUDAS/IVANI - DEPTO. AGRONOMIA))	R\$698.80	29/10/2003
11380	REFRIGERADOR/GELADEIRA DOMÉSTICA COM CAPACIDADE PARA 320 LITROS - MARCA: DAKO - MODELO: DR320.	FCA (LAB. DE ENTOMOLOGIA - AGRÁRIAS - CAMPUS II)	R\$698.80	29/10/2003
11381	REFRIGERADOR/GELADEIRA DOMÉSTICA COM CAPACIDADE PARA 320 LITROS - MARCA: DAKO - MODELO: DR320.	FCA (LAB. DE ZOOLOGIA GERAL - AGRÁRIAS - CAMPUS II)	R\$698.80	29/10/2003
11382	REFRIGERADOR/GELADEIRA DOMÉSTICA COM CAPACIDADE PARA 320 LITROS - MARCA: DAKO - MODELO: DR320.	PROAD ((Campus Mucuri - Transferência Provisoria))	R\$698.80	29/10/2003
11383	REFRIGERADOR/GELADEIRA DOMÉSTICA COM CAPACIDADE PARA 320 LITROS - MARCA: DAKO - MODELO: DR320.	FCA (SECRETARIA - FCA)	R\$698.80	29/10/2003
11384	REFRIGERADOR/GELADEIRA DOMÉSTICA COM CAPACIDADE PARA 320 LITROS - MARCA: DAKO - MODELO: DR320.	DIP ((DIVISÃO DE PATRIMÔNIO - PRÉDIO ALMOXARIFADO))	R\$698.80	29/10/2003
11385	REFRIGERADOR/GELADEIRA DOMÉSTICA COM CAPACIDADE PARA 320 LITROS - MARCA: DAKO - MODELO: DR320.	FCBS (LAB. DE COSMETOLOGIA - FARM. INDÚSTRIA - CAMPUS II)	R\$698.80	29/10/2003
11386	REFRIGERADOR/GELADEIRA DOMÉSTICA COM CAPACIDADE PARA 320 LITROS - MARCA: DAKO - MODELO: DR320.	FCBS (CLÍNICA EXTRA MURAL DE SENADOR MOURAO)	R\$698.80	29/10/2003
11387	REFRIGERADOR/GELADEIRA DOMÉSTICA COM CAPACIDADE PARA 320 LITROS - MARCA: DAKO - MODELO: DR320.	FCA (LAB. DE FIOLOGIA VEGETAL - AGRÁRIAS - CAMPUS II)	R\$698.80	29/10/2003
11388	REFRIGERADOR/GELADEIRA DOMÉSTICA COM CAPACIDADE PARA 320 LITROS - MARCA: DAKO - MODELO: DR320.	FCBS (DISTR. PRODUTOS QUÍMICOS - FAR. BÁSICA - CAMPUS II)	R\$698.80	29/10/2003
11389	REFRIGERADOR/GELADEIRA DOMÉSTICA COM CAPACIDADE PARA 320 LITROS - MARCA: DAKO - MODELO: DR320.	PROAD (ÁREAS COMUNS PRÉDIO REITORIA)	R\$698.80	29/10/2003
11390	REFRIGERADOR/GELADEIRA DOMÉSTICA COM CAPACIDADE PARA 320 LITROS - MARCA: DAKO - MODELO: DR320.	UFVJM (ADMINISTRATIVO II - CAMPUS II)	R\$698.80	29/10/2003

Relatório de todos os bens da UFVJM

Nº Bem	Descrição	Localização	Valor Aquisição	Data Aquisição
11391	REFRIGERADOR/GELADEIRA REFRIGERADOR/GELADEIRA DOMÉSTICA COM CAPACIDADE PARA 320 LITROS - MARCA: DAKO - MODELO: DR320.	FCA (LAB. DE MICROBIOLOGIA SOLO - AGRÁRIAS - CAMPUS II)	R\$698.80	29/10/2003
11392	REFRIGERADOR/GELADEIRA REFRIGERADOR/GELADEIRA DOMÉSTICA COM CAPACIDADE PARA 320 LITROS - MARCA: DAKO - MODELO: DR320.	FCBS (LAB. DE IMUNOHISTOQUÍMICA - SL 25 CIBA)	R\$698.80	29/10/2003
11393	REFRIGERADOR/GELADEIRA REFRIGERADOR/GELADEIRA DOMÉSTICA COM CAPACIDADE PARA 320 LITROS - MARCA: DAKO - MODELO: DR320.	FCBS (LAB. DE BROMATOLOGIA - FARMÁCIA BÁSICA - CAMPUS II)	R\$698.80	29/10/2003
11394	REFRIGERADOR/GELADEIRA REFRIGERADOR/GELADEIRA DOMÉSTICA COM CAPACIDADE PARA 320 LITROS - MARCA: DAKO - MODELO: DR320.	FCA (LAB. DE ANATOMIA ANIMAL - SL103- AGRÁRIAS-CAMPUS II)	R\$698.80	29/10/2003
11395	REFRIGERADOR/GELADEIRA REFRIGERADOR/GELADEIRA DOMÉSTICA COM CAPACIDADE PARA 320 LITROS - MARCA: DAKO - MODELO: DR320.	FCBS (LAB. DE IMUNOLOGIA - AN. CLÍNICAS - CAMPUS II)	R\$698.80	29/10/2003
11396	FORNO DE MICROONDAS FORNO DE MICROONDAS COM CAPACIDADE PARA 38 LITROS - MARCA: BRASTEMP - MODELO: BMK38.	FCA (LAB. DE MICROBIOLOGIA SOLO - AGRÁRIAS - CAMPUS II)	R\$849.90	29/10/2003
11397	FORNO DE MICROONDAS FORNO DE MICROONDAS COM CAPACIDADE PARA 38 LITROS - MARCA: BRASTEMP - MODELO: BMK38.	FCBS (LAB. DE BIO.MOLECULAR E BIOTECNOLOGIA SL171-FB-CII)	R\$849.90	29/10/2003
11398	FORNO DE MICROONDAS FORNO DE MICROONDAS COM CAPACIDADE PARA 38 LITROS - MARCA: BRASTEMP - MODELO: BMK38.	FCBS (LAB. DE IMUNOHISTOQUÍMICA - SL 25 CIBA)	R\$849.90	29/10/2003
11399	FORNO DE MICROONDAS FORNO DE MICROONDAS COM CAPACIDADE PARA 38 LITROS - MARCA: BRASTEMP - MODELO: BMK38.	FCBS (LAB. DE PARASITOLOGIA CLÍNICA AN. CLÍN. CAMPUS II)	R\$849.90	29/10/2003
11400	FORNO FORNO DE MICROONDAS COM CAPACIDADE PARA 38 LITROS - MARCA: BRASTEMP - MODELO: BMK38.	UFVJM (CAMPUS II JUSCELINO KUBITSCHKE)	R\$849.90	29/10/2003
11401	CARTEIRA UNIVERSITÁRIA CARTEIRA UNIVERSITÁRIA CONFECCIONADA EM MADEIRA DE EUCALIPTO GRANDIS MACIÇO COM BRAÇO EM MADEIRA 20MM, PÉS 4,5 X 2,5 E GRADE INFERIOR PAR...	AADEFINIR (DEPENDÊNCIA SAP)	R\$51.45	29/08/2003
11402	CARTEIRA UNIVERSITÁRIA CARTEIRA UNIVERSITÁRIA CONFECCIONADA EM MADEIRA DE EUCALIPTO GRANDIS MACIÇO COM BRAÇO EM MADEIRA 20MM,	FCBS (LAB. DE BROMATOLOGIA - FARMÁCIA BÁSICA - CAMPUS II)	R\$51.45	29/08/2003

Relatório de todos os bens da UFVJM

Nº Bem	Descrição	Localização	Valor Aquisição	Data Aquisição
11402	PÉS 4,5 X 2,5 E GRADE INFERIOR PAR...	FCBS (LAB. DE BROMATOLOGIA - FARMÁCIA BÁSICA - CAMPUS II)	R\$51.45	29/08/2003
11403	CARTEIRA UNIVERSITÁRIA CARTEIRA UNIVERSITÁRIA CONFECCIONADA EM MADEIRA DE EUCALIPTO GRANDIS MACIÇO COM BRAÇO EM MADEIRA 20MM, PÉS 4,5 X 2,5 E GRADE INFERIOR PAR...	FCBS (FARMÁCIA BÁSICA - CAMPUS II)	R\$51.45	29/08/2003
11404	CARTEIRA UNIVERSITÁRIA CARTEIRA UNIVERSITÁRIA CONFECCIONADA EM MADEIRA DE EUCALIPTO GRANDIS MACIÇO COM BRAÇO EM MADEIRA 20MM, PÉS 4,5 X 2,5 E GRADE INFERIOR PAR...	FCBS (SALA DE AULA - FARMÁCIA INDÚSTRIA - CAMPUS II)	R\$51.45	29/08/2003
11405	CARTEIRA UNIVERSITÁRIA CARTEIRA UNIVERSITÁRIA CONFECCIONADA EM MADEIRA DE EUCALIPTO GRANDIS MACIÇO COM BRAÇO EM MADEIRA 20MM, PÉS 4,5 X 2,5 E GRADE INFERIOR PAR...	FCBS (LAB. DE BIOL. MOLEC. E BIOTECNOLOGIA - F.I.- CII)	R\$51.45	29/08/2003
11406	CARTEIRA UNIVERSITÁRIA CARTEIRA UNIVERSITÁRIA CONFECCIONADA EM MADEIRA DE EUCALIPTO GRANDIS MACIÇO COM BRAÇO EM MADEIRA 20MM, PÉS 4,5 X 2,5 E GRADE INFERIOR PAR...	FCBS (LAB. DE BIO.MOLECULAR E BIOTECNOLOGIA SL171-FB-CII)	R\$51.45	29/08/2003
11407	CARTEIRA UNIVERSITÁRIA CARTEIRA UNIVERSITÁRIA CONFECCIONADA EM MADEIRA DE EUCALIPTO GRANDIS MACIÇO COM BRAÇO EM MADEIRA 20MM, PÉS 4,5 X 2,5 E GRADE INFERIOR PAR...	FCBS (LAB. DE BIO.MOLECULAR E BIOTECNOLOGIA SL171-FB-CII)	R\$51.45	29/08/2003
11408	CARTEIRA UNIVERSITÁRIA CARTEIRA UNIVERSITÁRIA CONFECCIONADA EM MADEIRA DE EUCALIPTO GRANDIS MACIÇO COM BRAÇO EM MADEIRA 20MM, PÉS 4,5 X 2,5 E GRADE INFERIOR PAR...	UFVJM (SALAS DE AULA - BLOCO III - CAMPUS II)	R\$51.45	29/08/2003
11409	CARTEIRA UNIVERSITÁRIA CARTEIRA UNIVERSITÁRIA CONFECCIONADA EM MADEIRA DE EUCALIPTO GRANDIS MACIÇO COM BRAÇO EM MADEIRA 20MM, PÉS 4,5 X 2,5 E GRADE INFERIOR PAR...	UFVJM (SALAS DE AULA - BLOCO III - CAMPUS II)	R\$51.45	29/08/2003
11410	CARTEIRA UNIVERSITÁRIA CARTEIRA UNIVERSITÁRIA CONFECCIONADA EM MADEIRA DE EUCALIPTO GRANDIS MACIÇO COM BRAÇO EM MADEIRA 20MM, PÉS 4,5 X 2,5 E GRADE INFERIOR PAR...	UFVJM (SALAS DE AULA - BLOCO III - CAMPUS II)	R\$51.45	29/08/2003
11411	CARTEIRA UNIVERSITÁRIA CARTEIRA UNIVERSITÁRIA CONFECCIONADA EM	UFVJM (SALAS DE AULA - BLOCO III - CAMPUS II)	R\$51.45	29/08/2003

Relatório de todos os bens da UFVJM

Nº Bem	Descrição	Localização	Valor Aquisição	Data Aquisição
11411	MADEIRA DE EUCALIPTO GRANDIS MACIÇO COM BRAÇO EM MADEIRA 20MM, PÉS 4,5 X 2,5 E GRADE INFERIOR PAR...	UFVJM (SALAS DE AULA - BLOCO III - CAMPUS II)	R\$51.45	29/08/2003
11412	CARTEIRA UNIVERSITARIA CARTEIRA UNIVERSITÁRIA CONFECCIONADA EM MADEIRA DE EUCALIPTO GRANDIS MACIÇO COM BRAÇO EM MADEIRA 20MM, PÉS 4,5 X 2,5 E GRADE INFERIOR PAR...	UFVJM (SALAS DE AULA - BLOCO III - CAMPUS II)	R\$51.45	29/08/2003
11413	CARTEIRA UNIVERSITARIA CARTEIRA UNIVERSITÁRIA CONFECCIONADA EM MADEIRA DE EUCALIPTO GRANDIS MACIÇO COM BRAÇO EM MADEIRA 20MM, PÉS 4,5 X 2,5 E GRADE INFERIOR PAR...	UFVJM (SALAS DE AULA - BLOCO III - CAMPUS II)	R\$51.45	29/08/2003
11414	CARTEIRA UNIVERSITARIA CARTEIRA UNIVERSITÁRIA CONFECCIONADA EM MADEIRA DE EUCALIPTO GRANDIS MACIÇO COM BRAÇO EM MADEIRA 20MM, PÉS 4,5 X 2,5 E GRADE INFERIOR PAR...	FAMED ((FACULDADE DE MEDICINA - CAMPUS JK))	R\$51.45	29/08/2003
11415	CARTEIRA UNIVERSITARIA CARTEIRA UNIVERSITÁRIA CONFECCIONADA EM MADEIRA DE EUCALIPTO GRANDIS MACIÇO COM BRAÇO EM MADEIRA 20MM, PÉS 4,5 X 2,5 E GRADE INFERIOR PAR...	FCBS (LAB. DE FARMACOLOGIA - FARMÁCIA BÁSICA - CAMPUS II)	R\$51.45	29/08/2003
11416	CARTEIRA UNIVERSITARIA CARTEIRA UNIVERSITÁRIA CONFECCIONADA EM MADEIRA DE EUCALIPTO GRANDIS MACIÇO COM BRAÇO EM MADEIRA 20MM, PÉS 4,5 X 2,5 E GRADE INFERIOR PAR...	FAMED ((FACULDADE DE MEDICINA - CAMPUS JK))	R\$51.45	29/08/2003
11417	CARTEIRA UNIVERSITARIA CARTEIRA UNIVERSITÁRIA CONFECCIONADA EM MADEIRA DE EUCALIPTO GRANDIS MACIÇO COM BRAÇO EM MADEIRA 20MM, PÉS 4,5 X 2,5 E GRADE INFERIOR PAR...	FAMED ((FACULDADE DE MEDICINA - CAMPUS JK))	R\$51.45	29/08/2003
11418	CARTEIRA UNIVERSITARIA CARTEIRA UNIVERSITÁRIA CONFECCIONADA EM MADEIRA DE EUCALIPTO GRANDIS MACIÇO COM BRAÇO EM MADEIRA 20MM, PÉS 4,5 X 2,5 E GRADE INFERIOR PAR...	FAMED ((FACULDADE DE MEDICINA - CAMPUS JK))	R\$51.45	29/08/2003
11419	CARTEIRA UNIVERSITARIA CARTEIRA UNIVERSITÁRIA CONFECCIONADA EM MADEIRA DE EUCALIPTO GRANDIS MACIÇO COM BRAÇO EM MADEIRA 20MM, PÉS 4,5 X 2,5 E GRADE INFERIOR PAR...	FAMED ((FACULDADE DE MEDICINA - CAMPUS JK))	R\$51.45	29/08/2003

Relatório de todos os bens da UFVJM

Nº Bem	Descrição	Localização	Valor Aquisição	Data Aquisição
11420	CARTEIRA UNIVERSITÁRIA CARTEIRA UNIVERSITÁRIA CONFECCIONADA EM MADEIRA DE EUCALIPTO GRANDIS MACIÇO COM BRAÇO EM MADEIRA 20MM, PÉS 4,5 X 2,5 E GRADE INFERIOR PAR...	FAMED ((FACULDADE DE MEDICINA - CAMPUS JK))	R\$51.45	29/08/2003
11421	CARTEIRA UNIVERSITÁRIA CARTEIRA UNIVERSITÁRIA CONFECCIONADA EM MADEIRA DE EUCALIPTO GRANDIS MACIÇO COM BRAÇO EM MADEIRA 20MM, PÉS 4,5 X 2,5 E GRADE INFERIOR PAR...	FAMED ((FACULDADE DE MEDICINA - CAMPUS JK))	R\$51.45	29/08/2003
11422	CARTEIRA UNIVERSITÁRIA CARTEIRA UNIVERSITÁRIA CONFECCIONADA EM MADEIRA DE EUCALIPTO GRANDIS MACIÇO COM BRAÇO EM MADEIRA 20MM, PÉS 4,5 X 2,5 E GRADE INFERIOR PAR...	FAMED ((FACULDADE DE MEDICINA - CAMPUS JK))	R\$51.45	29/08/2003
11423	CARTEIRA UNIVERSITÁRIA CARTEIRA UNIVERSITÁRIA CONFECCIONADA EM MADEIRA DE EUCALIPTO GRANDIS MACIÇO COM BRAÇO EM MADEIRA 20MM, PÉS 4,5 X 2,5 E GRADE INFERIOR PAR...	FAMED ((FACULDADE DE MEDICINA - CAMPUS JK))	R\$51.45	29/08/2003
11424	CARTEIRA UNIVERSITÁRIA CARTEIRA UNIVERSITÁRIA CONFECCIONADA EM MADEIRA DE EUCALIPTO GRANDIS MACIÇO COM BRAÇO EM MADEIRA 20MM, PÉS 4,5 X 2,5 E GRADE INFERIOR PAR...	FAMED ((FACULDADE DE MEDICINA - CAMPUS JK))	R\$51.45	29/08/2003
11425	CARTEIRA UNIVERSITÁRIA CARTEIRA UNIVERSITÁRIA CONFECCIONADA EM MADEIRA DE EUCALIPTO GRANDIS MACIÇO COM BRAÇO EM MADEIRA 20MM, PÉS 4,5 X 2,5 E GRADE INFERIOR PAR...	FCBS (FARMÁCIA BÁSICA - CAMPUS II)	R\$51.45	29/08/2003
11426	CARTEIRA UNIVERSITÁRIA CARTEIRA UNIVERSITÁRIA CONFECCIONADA EM MADEIRA DE EUCALIPTO GRANDIS MACIÇO COM BRAÇO EM MADEIRA 20MM, PÉS 4,5 X 2,5 E GRADE INFERIOR PAR...	FCBS (FARMÁCIA BÁSICA - CAMPUS II)	R\$51.45	29/08/2003
11427	CARTEIRA UNIVERSITÁRIA CARTEIRA UNIVERSITÁRIA CONFECCIONADA EM MADEIRA DE EUCALIPTO GRANDIS MACIÇO COM BRAÇO EM MADEIRA 20MM, PÉS 4,5 X 2,5 E GRADE INFERIOR PAR...	FCBS (LAB. DE FARMACOGNOSIA/FITOQUÍMICA BÁSICA CAMPUS II)	R\$51.45	29/08/2003
11428	CARTEIRA UNIVERSITÁRIA CARTEIRA UNIVERSITÁRIA CONFECCIONADA EM MADEIRA DE EUCALIPTO GRANDIS MACIÇO COM	FCBS (LAB. DE BIO.MOLECULAR E BIOTECNOLOGIA SL171-FB-CII)	R\$51.45	29/08/2003

Relatório de todos os bens da UFVJM

Nº Bem	Descrição	Localização	Valor Aquisição	Data Aquisição
11428	BRAÇO EM MADEIRA 20MM, PÉS 4,5 X 2,5 E GRADE INFERIOR PAR...	FCBS (LAB. DE BIO.MOLECULAR E BIOTECNOLOGIA SL171-FB-CII)	R\$51.45	29/08/2003
11429	CARTEIRA UNIVERSITÁRIA CARTEIRA UNIVERSITÁRIA CONFECCIONADA EM MADEIRA DE EUCALIPTO GRANDIS MACIÇO COM BRAÇO EM MADEIRA 20MM, PÉS 4,5 X 2,5 E GRADE INFERIOR PAR...	FCBS (LAB. DE BIO.MOLECULAR E BIOTECNOLOGIA SL171-FB-CII)	R\$51.45	29/08/2003
11430	CARTEIRA UNIVERSITÁRIA CARTEIRA UNIVERSITÁRIA CONFECCIONADA EM MADEIRA DE EUCALIPTO GRANDIS MACIÇO COM BRAÇO EM MADEIRA 20MM, PÉS 4,5 X 2,5 E GRADE INFERIOR PAR...	AGR ((PRÉDIO AGRONOMIA - CAMPUS JK))	R\$51.45	29/08/2003
11431	CARTEIRA UNIVERSITÁRIA CARTEIRA UNIVERSITÁRIA CONFECCIONADA EM MADEIRA DE EUCALIPTO GRANDIS MACIÇO COM BRAÇO EM MADEIRA 20MM, PÉS 4,5 X 2,5 E GRADE INFERIOR PAR...	FCBS (LAB. DE BIO.MOLECULAR E BIOTECNOLOGIA SL171-FB-CII)	R\$51.45	29/08/2003
11432	CARTEIRA UNIVERSITÁRIA CARTEIRA UNIVERSITÁRIA CONFECCIONADA EM MADEIRA DE EUCALIPTO GRANDIS MACIÇO COM BRAÇO EM MADEIRA 20MM, PÉS 4,5 X 2,5 E GRADE INFERIOR PAR...	FAMED ((FACULDADE DE MEDICINA - CAMPUS JK))	R\$51.45	29/08/2003
11433	CARTEIRA UNIVERSITÁRIA CARTEIRA UNIVERSITÁRIA CONFECCIONADA EM MADEIRA DE EUCALIPTO GRANDIS MACIÇO COM BRAÇO EM MADEIRA 20MM, PÉS 4,5 X 2,5 E GRADE INFERIOR PAR...	FAMED ((FACULDADE DE MEDICINA - CAMPUS JK))	R\$51.45	29/08/2003
11434	CARTEIRA UNIVERSITÁRIA CARTEIRA UNIVERSITÁRIA CONFECCIONADA EM MADEIRA DE EUCALIPTO GRANDIS MACIÇO COM BRAÇO EM MADEIRA 20MM, PÉS 4,5 X 2,5 E GRADE INFERIOR PAR...	FAMED ((FACULDADE DE MEDICINA - CAMPUS JK))	R\$51.45	29/08/2003
11435	CARTEIRA UNIVERSITÁRIA CARTEIRA UNIVERSITÁRIA CONFECCIONADA EM MADEIRA DE EUCALIPTO GRANDIS MACIÇO COM BRAÇO EM MADEIRA 20MM, PÉS 4,5 X 2,5 E GRADE INFERIOR PAR...	AADEFINIR (LAB. DE SEG. ALIMENTAR E NUT.SUST- SL186-NUTR-CII)	R\$51.45	29/08/2003
11436	CARTEIRA UNIVERSITÁRIA CARTEIRA UNIVERSITÁRIA CONFECCIONADA EM MADEIRA DE EUCALIPTO GRANDIS MACIÇO COM BRAÇO EM MADEIRA 20MM, PÉS 4,5 X 2,5 E GRADE INFERIOR PAR...	FAMED ((FACULDADE DE MEDICINA - CAMPUS JK))	R\$51.45	29/08/2003
11437	CARTEIRA UNIVERSITÁRIA CARTEIRA UNIVERSITÁRIA	UFVJM (CAMPUS II JUSCELINO KUBITSCHKE)	R\$51.45	29/08/2003

Relatório de todos os bens da UFVJM

Nº Bem	Descrição	Localização	Valor Aquisição	Data Aquisição
11437	CONFECCIONADA EM MADEIRA DE EUCALIPTO GRANDIS MACIÇO COM BRAÇO EM MADEIRA 20MM, PÉS 4,5 X 2,5 E GRADE INFERIOR PAR...	UFVJM (CAMPUS II JUSCELINO KUBITSCHKE)	R\$51.45	29/08/2003
11438	CARTEIRA UNIVERSITÁRIA CARTEIRA UNIVERSITÁRIA CONFECCIONADA EM MADEIRA DE EUCALIPTO GRANDIS MACIÇO COM BRAÇO EM MADEIRA 20MM, PÉS 4,5 X 2,5 E GRADE INFERIOR PAR...	FAMED ((FACULDADE DE MEDICINA - CAMPUS JK))	R\$51.45	29/08/2003
11439	CARTEIRA UNIVERSITÁRIA CARTEIRA UNIVERSITÁRIA CONFECCIONADA EM MADEIRA DE EUCALIPTO GRANDIS MACIÇO COM BRAÇO EM MADEIRA 20MM, PÉS 4,5 X 2,5 E GRADE INFERIOR PAR...	FAMED ((FACULDADE DE MEDICINA - CAMPUS JK))	R\$51.45	29/08/2003
11440	CARTEIRA UNIVERSITÁRIA CARTEIRA UNIVERSITÁRIA CONFECCIONADA EM MADEIRA DE EUCALIPTO GRANDIS MACIÇO COM BRAÇO EM MADEIRA 20MM, PÉS 4,5 X 2,5 E GRADE INFERIOR PAR...	FAMED ((FACULDADE DE MEDICINA - CAMPUS JK))	R\$51.45	29/08/2003
11441	CARTEIRA UNIVERSITÁRIA CARTEIRA UNIVERSITÁRIA CONFECCIONADA EM MADEIRA DE EUCALIPTO GRANDIS MACIÇO COM BRAÇO EM MADEIRA 20MM, PÉS 4,5 X 2,5 E GRADE INFERIOR PAR...	FAMED ((FACULDADE DE MEDICINA - CAMPUS JK))	R\$51.45	29/08/2003
11442	CARTEIRA UNIVERSITÁRIA CARTEIRA UNIVERSITÁRIA CONFECCIONADA EM MADEIRA DE EUCALIPTO GRANDIS MACIÇO COM BRAÇO EM MADEIRA 20MM, PÉS 4,5 X 2,5 E GRADE INFERIOR PAR...	NUT ((LABORATÓRIO DE AVALIAÇÃO NUTRICIONAL - NUT))	R\$51.45	29/08/2003
11443	CARTEIRA UNIVERSITÁRIA CARTEIRA UNIVERSITÁRIA CONFECCIONADA EM MADEIRA DE EUCALIPTO GRANDIS MACIÇO COM BRAÇO EM MADEIRA 20MM, PÉS 4,5 X 2,5 E GRADE INFERIOR PAR...	UFVJM (SALAS DE AULA - CAMPUS I)	R\$51.45	29/08/2003
11444	CARTEIRA UNIVERSITÁRIA CARTEIRA UNIVERSITÁRIA CONFECCIONADA EM MADEIRA DE EUCALIPTO GRANDIS MACIÇO COM BRAÇO EM MADEIRA 20MM, PÉS 4,5 X 2,5 E GRADE INFERIOR PAR...	UFVJM (SALAS DE AULA - CAMPUS I)	R\$51.45	29/08/2003
11445	CARTEIRA UNIVERSITÁRIA CARTEIRA UNIVERSITÁRIA CONFECCIONADA EM MADEIRA DE EUCALIPTO GRANDIS MACIÇO COM BRAÇO EM MADEIRA 20MM, PÉS 4,5 X 2,5 E GRADE	UFVJM (SALAS DE AULA - BLOCO III - CAMPUS II)	R\$51.45	29/08/2003

Relatório de todos os bens da UFVJM

Nº Bem	Descrição	Localização	Valor Aquisição	Data Aquisição
11445	INFERIOR PAR...	UFVJM (SALAS DE AULA - BLOCO III - CAMPUS II)	R\$51.45	29/08/2003
11446	CARTEIRA UNIVERSITÁRIA CARTEIRA UNIVERSITÁRIA CONFECCIONADA EM MADEIRA DE EUCALIPTO GRANDIS MACIÇO COM BRAÇO EM MADEIRA 20MM, PÉS 4,5 X 2,5 E GRADE INFERIOR PAR...	UFVJM (SALAS DE AULA - CAMPUS I)	R\$51.45	29/08/2003
11447	CARTEIRA UNIVERSITÁRIA CARTEIRA UNIVERSITÁRIA CONFECCIONADA EM MADEIRA DE EUCALIPTO GRANDIS MACIÇO COM BRAÇO EM MADEIRA 20MM, PÉS 4,5 X 2,5 E GRADE INFERIOR PAR...	UFVJM (CAMPUS II JUSCELINO KUBITSCHKE)	R\$51.45	29/08/2003
11448	CARTEIRA UNIVERSITÁRIA CARTEIRA UNIVERSITÁRIA CONFECCIONADA EM MADEIRA DE EUCALIPTO GRANDIS MACIÇO COM BRAÇO EM MADEIRA 20MM, PÉS 4,5 X 2,5 E GRADE INFERIOR PAR...	UFVJM (CAMPUS II JUSCELINO KUBITSCHKE)	R\$51.45	29/08/2003
11449	CARTEIRA UNIVERSITÁRIA CARTEIRA UNIVERSITÁRIA CONFECCIONADA EM MADEIRA DE EUCALIPTO GRANDIS MACIÇO COM BRAÇO EM MADEIRA 20MM, PÉS 4,5 X 2,5 E GRADE INFERIOR PAR...	UFVJM (SALAS DE AULA - CAMPUS I)	R\$51.45	29/08/2003
11450	CARTEIRA UNIVERSITÁRIA CARTEIRA UNIVERSITÁRIA CONFECCIONADA EM MADEIRA DE EUCALIPTO GRANDIS MACIÇO COM BRAÇO EM MADEIRA 20MM, PÉS 4,5 X 2,5 E GRADE INFERIOR PAR...	UFVJM (SALAS DE AULA - CAMPUS I)	R\$51.45	29/08/2003
11451	CARTEIRA UNIVERSITÁRIA CARTEIRA UNIVERSITÁRIA CONFECCIONADA EM MADEIRA DE EUCALIPTO GRANDIS MACIÇO COM BRAÇO EM MADEIRA 20MM, PÉS 4,5 X 2,5 E GRADE INFERIOR PAR...	UFVJM (SALAS DE AULA - BLOCO III - CAMPUS II)	R\$51.45	29/08/2003
11452	CARTEIRA UNIVERSITÁRIA CARTEIRA UNIVERSITÁRIA CONFECCIONADA EM MADEIRA DE EUCALIPTO GRANDIS MACIÇO COM BRAÇO EM MADEIRA 20MM, PÉS 4,5 X 2,5 E GRADE INFERIOR PAR...	UFVJM (SALAS DE AULA - CAMPUS I)	R\$51.45	29/08/2003
11453	CARTEIRA UNIVERSITÁRIA CARTEIRA UNIVERSITÁRIA CONFECCIONADA EM MADEIRA DE EUCALIPTO GRANDIS MACIÇO COM BRAÇO EM MADEIRA 20MM, PÉS 4,5 X 2,5 E GRADE INFERIOR PAR...	UFVJM (SALAS DE AULA - CAMPUS I)	R\$51.45	29/08/2003
11454	CARTEIRA UNIVERSITÁRIA CARTEIRA UNIVERSITÁRIA CONFECCIONADA EM	UFVJM (SALAS DE AULA - CAMPUS I)	R\$51.45	29/08/2003

Relatório de todos os bens da UFVJM

Nº Bem	Descrição	Localização	Valor Aquisição	Data Aquisição
11454	MADEIRA DE EUCALIPTO GRANDIS MACIÇO COM BRAÇO EM MADEIRA 20MM, PÉS 4,5 X 2,5 E GRADE INFERIOR PAR...	UFVJM (SALAS DE AULA - CAMPUS I)	R\$51.45	29/08/2003
11455	CARTEIRA UNIVERSITÁRIA CARTEIRA UNIVERSITÁRIA CONFECCIONADA EM MADEIRA DE EUCALIPTO GRANDIS MACIÇO COM BRAÇO EM MADEIRA 20MM, PÉS 4,5 X 2,5 E GRADE INFERIOR PAR...	UFVJM (SALAS DE AULA - BLOCO III - CAMPUS II)	R\$51.45	29/08/2003
11456	CARTEIRA UNIVERSITÁRIA CARTEIRA UNIVERSITÁRIA CONFECCIONADA EM MADEIRA DE EUCALIPTO GRANDIS MACIÇO COM BRAÇO EM MADEIRA 20MM, PÉS 4,5 X 2,5 E GRADE INFERIOR PAR...	FCBS (LAB. DE FARMACOLOGIA - FARMÁCIA BÁSICA - CAMPUS II)	R\$51.45	29/08/2003
11457	CARTEIRA UNIVERSITÁRIA CARTEIRA UNIVERSITÁRIA CONFECCIONADA EM MADEIRA DE EUCALIPTO GRANDIS MACIÇO COM BRAÇO EM MADEIRA 20MM, PÉS 4,5 X 2,5 E GRADE INFERIOR PAR...	FCBS (FARMÁCIA BÁSICA - CAMPUS II)	R\$51.45	29/08/2003
11458	CARTEIRA UNIVERSITÁRIA CARTEIRA UNIVERSITÁRIA CONFECCIONADA EM MADEIRA DE EUCALIPTO GRANDIS MACIÇO COM BRAÇO EM MADEIRA 20MM, PÉS 4,5 X 2,5 E GRADE INFERIOR PAR...	FCBS (LAB. DE BIO.MOLECULAR E BIOTECNOLOGIA SL171-FB-CII)	R\$51.45	29/08/2003
11459	CARTEIRA UNIVERSITÁRIA CARTEIRA UNIVERSITÁRIA CONFECCIONADA EM MADEIRA DE EUCALIPTO GRANDIS MACIÇO COM BRAÇO EM MADEIRA 20MM, PÉS 4,5 X 2,5 E GRADE INFERIOR PAR...	FCBS (LAB. DE FARMACOLOGIA - FARMÁCIA BÁSICA - CAMPUS II)	R\$51.45	29/08/2003
11460	CARTEIRA UNIVERSITÁRIA CARTEIRA UNIVERSITÁRIA CONFECCIONADA EM MADEIRA DE EUCALIPTO GRANDIS MACIÇO COM BRAÇO EM MADEIRA 20MM, PÉS 4,5 X 2,5 E GRADE INFERIOR PAR...	FCBS (LAB. DE BIO.MOLECULAR E BIOTECNOLOGIA SL171-FB-CII)	R\$51.45	29/08/2003
11461	CARTEIRA UNIVERSITÁRIA CARTEIRA UNIVERSITÁRIA CONFECCIONADA EM MADEIRA DE EUCALIPTO GRANDIS MACIÇO COM BRAÇO EM MADEIRA 20MM, PÉS 4,5 X 2,5 E GRADE INFERIOR PAR...	UFVJM (SALAS DE AULA - BLOCO III - CAMPUS II)	R\$51.45	29/08/2003
11462	CARTEIRA UNIVERSITÁRIA CARTEIRA UNIVERSITÁRIA CONFECCIONADA EM MADEIRA DE EUCALIPTO GRANDIS MACIÇO COM BRAÇO EM MADEIRA 20MM, PÉS 4,5 X 2,5 E GRADE INFERIOR PAR...	UFVJM (CAMPUS II JUSCELINO KUBITSCHKE)	R\$51.45	29/08/2003

Relatório de todos os bens da UFVJM

Nº Bem	Descrição	Localização	Valor Aquisição	Data Aquisição
11463	CARTEIRA UNIVERSITÁRIA CARTEIRA UNIVERSITÁRIA CONFECCIONADA EM MADEIRA DE EUCALIPTO GRANDIS MACIÇO COM BRAÇO EM MADEIRA 20MM, PÉS 4,5 X 2,5 E GRADE INFERIOR PAR...	UFVJM (SALAS DE AULA - BLOCO III - CAMPUS II)	R\$51.45	29/08/2003
11464	CARTEIRA UNIVERSITÁRIA CARTEIRA UNIVERSITÁRIA CONFECCIONADA EM MADEIRA DE EUCALIPTO GRANDIS MACIÇO COM BRAÇO EM MADEIRA 20MM, PÉS 4,5 X 2,5 E GRADE INFERIOR PAR...	UFVJM (SALAS DE AULA - BLOCO III - CAMPUS II)	R\$51.45	29/08/2003
11465	CARTEIRA UNIVERSITÁRIA CARTEIRA UNIVERSITÁRIA CONFECCIONADA EM MADEIRA DE EUCALIPTO GRANDIS MACIÇO COM BRAÇO EM MADEIRA 20MM, PÉS 4,5 X 2,5 E GRADE INFERIOR PAR...	UFVJM (SALAS DE AULA - BLOCO III - CAMPUS II)	R\$51.45	29/08/2003
11466	CARTEIRA UNIVERSITÁRIA CARTEIRA UNIVERSITÁRIA CONFECCIONADA EM MADEIRA DE EUCALIPTO GRANDIS MACIÇO COM BRAÇO EM MADEIRA 20MM, PÉS 4,5 X 2,5 E GRADE INFERIOR PAR...	UFVJM (SALAS DE AULA - BLOCO III - CAMPUS II)	R\$51.45	29/08/2003
11467	CARTEIRA UNIVERSITÁRIA CARTEIRA UNIVERSITÁRIA CONFECCIONADA EM MADEIRA DE EUCALIPTO GRANDIS MACIÇO COM BRAÇO EM MADEIRA 20MM, PÉS 4,5 X 2,5 E GRADE INFERIOR PAR...	UFVJM (SALAS DE AULA - BLOCO III - CAMPUS II)	R\$51.45	29/08/2003
11468	CARTEIRA UNIVERSITÁRIA CARTEIRA UNIVERSITÁRIA CONFECCIONADA EM MADEIRA DE EUCALIPTO GRANDIS MACIÇO COM BRAÇO EM MADEIRA 20MM, PÉS 4,5 X 2,5 E GRADE INFERIOR PAR...	UFVJM (SALAS DE AULA - BLOCO III - CAMPUS II)	R\$51.45	29/08/2003
11469	ARQUIVO DE AÇO COM 04 GAVETAS ARQUIVO EM AÇO COM 04 GAVETAS DE 60CM DE PROFUNDIDADE - MARCA: GGL.	UFVJM (ADMINISTRATIVO II - CAMPUS II)	R\$143.97	23/10/2003
11470	ARQUIVO DE AÇO COM 04 GAVETAS ARQUIVO EM AÇO COM 04 GAVETAS DE 60CM DE PROFUNDIDADE - MARCA: GGL.	FCBS (COORDENADORIA DO CURSO DE ODONTOLOGIA)	R\$143.97	23/10/2003
11471	ARQUIVO DE AÇO COM 04 GAVETAS ARQUIVO EM AÇO COM 04 GAVETAS DE 60CM DE PROFUNDIDADE - MARCA: GGL.	UFVJM (ADMINISTRATIVO II - CAMPUS II)	R\$143.97	23/10/2003
11472	ARQUIVO DE AÇO COM 04 GAVETAS ARQUIVO EM AÇO COM 04 GAVETAS DE 60CM DE PROFUNDIDADE - MARCA: GGL.	PROAD ((Campus Mucuri - Transferência Provisoria))	R\$143.97	23/10/2003

Relatório de todos os bens da UFVJM

Nº Bem	Descrição	Localização	Valor Aquisição	Data Aquisição
11473	ARQUIVO DE AÇO COM 04 GAVETAS ARQUIVO EM AÇO COM 04 GAVETAS DE 60CM DE PROFUNDIDADE - MARCA: GGL.	PRPPG ((ARQUIVO - PRPPG))	R\$143.97	23/10/2003
11474	ARQUIVO DE AÇO COM 04 GAVETAS ARQUIVO EM AÇO COM 04 GAVETAS DE 60CM DE PROFUNDIDADE - MARCA: GGL.	ICT ((SALA 93 - ANTIGA AGRÁRIAS/ICT))	R\$143.97	23/10/2003
11475	ARQUIVO DE AÇO COM 04 GAVETAS ARQUIVO EM AÇO COM 04 GAVETAS DE 60CM DE PROFUNDIDADE - MARCA: GGL.	DTI (DIVISÃO DE TECNOLOGIA DA INFORMAÇÃO - SL 10 - CIBA)	R\$143.97	23/10/2003
11476	ARQUIVO DE AÇO COM 04 GAVETAS ARQUIVO EM AÇO COM 04 GAVETAS DE 60CM DE PROFUNDIDADE - MARCA: GGL.	PROAD (DIVISÃO DE TRANSPORTES)	R\$143.97	23/10/2003
11477	ARQUIVO DE AÇO COM 04 GAVETAS ARQUIVO EM AÇO COM 04 GAVETAS DE 60CM DE PROFUNDIDADE - MARCA: GGL.	UFVJM (ADMINISTRATIVO II - CAMPUS II)	R\$143.97	23/10/2003
11478	ARQUIVO DE AÇO COM 04 GAVETAS ARQUIVO EM AÇO COM 04 GAVETAS DE 60CM DE PROFUNDIDADE - MARCA: GGL.	UFVJM (ADMINISTRATIVO II - CAMPUS II)	R\$143.97	23/10/2003
11479	ARQUIVO DE AÇO COM 04 GAVETAS ARQUIVO EM AÇO COM 04 GAVETAS DE 60CM DE PROFUNDIDADE - MARCA: GGL.	PROAD ((Campus Mucuri - Transferência Provisoria))	R\$143.97	23/10/2003
11480	ARQUIVO DE AÇO COM 04 GAVETAS ARQUIVO EM AÇO COM 04 GAVETAS DE 60CM DE PROFUNDIDADE - MARCA: GGL.	PROAD ((Campus Mucuri - Transferência Provisoria))	R\$143.97	23/10/2003
11481	ARQUIVO DE AÇO COM 04 GAVETAS ARQUIVO EM AÇO COM 04 GAVETAS DE 60CM DE PROFUNDIDADE - MARCA: GGL.	FCBS (LAB. DE ASSISTÊNCIA FARMACÊUTICA- F.I. - CAMPUS II)	R\$143.97	23/10/2003
11482	ARQUIVO DE AÇO COM 04 GAVETAS ARQUIVO EM AÇO COM 04 GAVETAS DE 60CM DE PROFUNDIDADE - MARCA: GGL.	FCBS (LAB. DE FARMACOLOGIA - FARMÁCIA BÁSICA - CAMPUS II)	R\$143.97	23/10/2003
11483	ARQUIVO DE AÇO COM 04 GAVETAS ARQUIVO EM AÇO COM 04 GAVETAS DE 60CM DE PROFUNDIDADE - MARCA: GGL.	UFVJM (ADMINISTRATIVO II - CAMPUS II)	R\$143.97	23/10/2003
11484	ARQUIVO DE AÇO COM 04 GAVETAS ARQUIVO EM AÇO COM 04 GAVETAS DE 60CM DE PROFUNDIDADE - MARCA: GGL.	UFVJM (ADMINISTRATIVO II - CAMPUS II)	R\$143.97	23/10/2003
11485	ARMÁRIO DE AÇO - 02 PORTAS ARMÁRIO FECHADO COM 02 PORTAS E 04 PRATELEIRAS CONFECCIONADO EM AÇO E MEDINDO: 1,98 X 0,90 X 0,40 - MARCA: GGL.	FAMED ((PEP PARA MÉDICOS DA FAMÍLIA- CAMPUS 1))	R\$189.95	23/10/2003
11486	ARMÁRIO DE AÇO - 02	FCBS (LAB. DE CONTROLE FÍSICO-	R\$189.95	23/10/2003

Relatório de todos os bens da UFVJM

Nº Bem	Descrição	Localização	Valor Aquisição	Data Aquisição
11486	PORTAS ARMÁRIO FECHADO COM 02 PORTAS E 04 PRATELEIRAS CONFECCIONADO EM AÇO E MEDINDO: 1,98 X 0,90 X 0,40 - MARCA: GGL.	QUÍMICO -FARM.INDUST. C II)	R\$189.95	23/10/2003
11487	ARMÁRIO DE AÇO - 02 PORTAS ARMÁRIO FECHADO COM 02 PORTAS E 04 PRATELEIRAS CONFECCIONADO EM AÇO E MEDINDO: 1,98 X 0,90 X 0,40 - MARCA: GGL.	FCBS (LAB. DE ESTUDOS EM REABILITAÇÃO AQUÁTIC-FISIO- CII)	R\$189.95	23/10/2003
11488	ARMÁRIO DE AÇO - 02 PORTAS ARMÁRIO FECHADO COM 02 PORTAS E 04 PRATELEIRAS CONFECCIONADO EM AÇO E MEDINDO: 1,98 X 0,90 X 0,40 - MARCA: GGL.	FLO ((MICROBIOLOGIA DO SOLO - FLO))	R\$189.95	23/10/2003
11489	ARMÁRIO DE AÇO - 02 PORTAS ARMÁRIO FECHADO COM 02 PORTAS E 04 PRATELEIRAS CONFECCIONADO EM AÇO E MEDINDO: 1,98 X 0,90 X 0,40 - MARCA: GGL.	FLO ((MICROBIOLOGIA DO SOLO - FLO))	R\$189.95	23/10/2003
11490	ARMÁRIO DE AÇO - 02 PORTAS ARMÁRIO FECHADO COM 02 PORTAS E 04 PRATELEIRAS CONFECCIONADO EM AÇO E MEDINDO: 1,98 X 0,90 X 0,40 - MARCA: GGL.	FLO ((MICROBIOLOGIA DO SOLO - FLO))	R\$189.95	23/10/2003
11492	ARMÁRIO DE AÇO - 02 PORTAS ARMÁRIO FECHADO COM 02 PORTAS E 04 PRATELEIRAS CONFECCIONADO EM AÇO E MEDINDO: 1,98 X 0,90 X 0,40 - MARCA: GGL.	FLO ((LAB. MICROBIOLOGIA DO SOLO - SALA 98/CAMPUS JK))	R\$189.95	23/10/2003
11493	ARMÁRIO DE AÇO - 02 PORTAS ARMÁRIO FECHADO COM 02 PORTAS E 04 PRATELEIRAS CONFECCIONADO EM AÇO E MEDINDO: 1,98 X 0,90 X 0,40 - MARCA: GGL.	PROAD ((SALA 128 - ANTIGA AGRÁRIAS/LIDERANÇA))	R\$189.95	23/10/2003
11494	ARMÁRIO DE AÇO - 02 PORTAS ARMÁRIO FECHADO COM 02 PORTAS E 04 PRATELEIRAS CONFECCIONADO EM AÇO E MEDINDO: 1,98 X 0,90 X 0,40 - MARCA: GGL.	PROAD ((RESTAURANTE - CAMPUS JK / PROAD - PATRIMÔNIO))	R\$189.95	23/10/2003
11495	ARMÁRIO DE AÇO - 02 PORTAS ARMÁRIO FECHADO COM 02 PORTAS E 04 PRATELEIRAS CONFECCIONADO EM AÇO E MEDINDO: 1,98 X 0,90 X 0,40 - MARCA: GGL.	PROAD ((Campus Mucuri - Transferência Provisoria))	R\$189.95	23/10/2003
11496	ARMÁRIO DE AÇO - 02 PORTAS ARMÁRIO FECHADO COM 02 PORTAS E 04 PRATELEIRAS CONFECCIONADO EM AÇO E MEDINDO: 1,98 X 0,90 X	PROAD ((OFICINA - DMT/GALPÃO))	R\$189.95	23/10/2003

Relatório de todos os bens da UFVJM

Nº Bem	Descrição	Localização	Valor Aquisição	Data Aquisição
11496	0,40 - MARCA: GGL.	PROAD ((OFICINA - DMT/GALPÃO))	R\$189.95	23/10/2003
11497	ARMÁRIO DE AÇO - 02 PORTAS ARMÁRIO FECHADO COM 02 PORTAS E 04 PRATELEIRAS CONFECCIONADO EM AÇO E MEDINDO: 1,98 X 0,90 X 0,40 - MARCA: GGL.	PRPPG ((PRÓ-REITORIA PESQUISA E PÓS-GRADUAÇÃO - PRPPG))	R\$189.95	23/10/2003
11498	ARMÁRIO DE AÇO - 02 PORTAS ARMÁRIO FECHADO COM 02 PORTAS E 04 PRATELEIRAS CONFECCIONADO EM AÇO E MEDINDO: 1,98 X 0,90 X 0,40 - MARCA: GGL.	PROAD ((PAVILHÃO DE AULAS III-CAMPUS JK))	R\$189.95	23/10/2003
11499	ARMÁRIO DE AÇO - 02 PORTAS ARMÁRIO FECHADO COM 02 PORTAS E 04 PRATELEIRAS CONFECCIONADO EM AÇO E MEDINDO: 1,98 X 0,90 X 0,40 - MARCA: GGL.	JANAÚBA (LABORATÓRIO DE QUÍMICA)	R\$189.95	23/10/2003
11500	ARMÁRIO DE AÇO - 02 PORTAS ARMÁRIO FECHADO COM 02 PORTAS E 04 PRATELEIRAS CONFECCIONADO EM AÇO E MEDINDO: 1,98 X 0,90 X 0,40 - MARCA: GGL.	JANAÚBA (LABORATÓRIO DE QUÍMICA)	R\$189.95	23/10/2003
11501	ARMÁRIO DE AÇO - 02 PORTAS ARMÁRIO FECHADO COM 02 PORTAS E 04 PRATELEIRAS CONFECCIONADO EM AÇO E MEDINDO: 1,98 X 0,90 X 0,40 - MARCA: GGL.	JANAÚBA (LABORATÓRIO DE BIOLOGIA)	R\$189.95	23/10/2003
11502	ARMÁRIO DE AÇO - 02 PORTAS ARMÁRIO FECHADO COM 02 PORTAS E 04 PRATELEIRAS CONFECCIONADO EM AÇO E MEDINDO: 1,98 X 0,90 X 0,40 - MARCA: GGL.	JANAÚBA (LABORATÓRIO DE QUÍMICA)	R\$189.95	23/10/2003
11503	ARMÁRIO DE AÇO - 02 PORTAS ARMÁRIO FECHADO COM 02 PORTAS E 04 PRATELEIRAS CONFECCIONADO EM AÇO E MEDINDO: 1,98 X 0,90 X 0,40 - MARCA: GGL.	PROAD ((OFICINA - DMT/GALPÃO))	R\$189.95	23/10/2003
11504	ARMÁRIO DE AÇO - 02 PORTAS ARMÁRIO FECHADO COM 02 PORTAS E 04 PRATELEIRAS CONFECCIONADO EM AÇO E MEDINDO: 1,98 X 0,90 X 0,40 - MARCA: GGL.	PROGRAD ((PIBID/UFVJM - CAMPUS JK))	R\$189.95	23/10/2003
11505	ARMÁRIO DE AÇO - 02 PORTAS ARMÁRIO FECHADO COM 02 PORTAS E 04 PRATELEIRAS CONFECCIONADO EM AÇO E MEDINDO: 1,98 X 0,90 X 0,40 - MARCA: GGL.	DRI ((DIRETORIA DE RELAÇÕES INTERNACIONAIS - REITORIA))	R\$189.95	23/10/2003
11506	ARMÁRIO DE AÇO - 02 PORTAS ARMÁRIO FECHADO COM 02 PORTAS E 04 PRATELEIRAS	PROGRAD ((PIBID/UFVJM - CAMPUS JK))	R\$189.95	23/10/2003

Relatório de todos os bens da UFVJM

Nº Bem	Descrição	Localização	Valor Aquisição	Data Aquisição
11506	CONFECCIONADO EM AÇO E MEDINDO: 1,98 X 0,90 X 0,40 - MARCA: GGL.	PROGRAD ((PIBID/UFVJM - CAMPUS JK))	R\$189.95	23/10/2003
11507	ARMÁRIO DE AÇO - 02 PORTAS ARMÁRIO FECHADO COM 02 PORTAS E 04 PRATELEIRAS CONFECCIONADO EM AÇO E MEDINDO: 1,98 X 0,90 X 0,40 - MARCA: GGL.	FAR ((LAB. FARMACOGNOSIA/FITOQUÍMICA - FAR. BÁSICA))	R\$189.95	23/10/2003
11508	ARMÁRIO DE AÇO - 02 PORTAS ARMÁRIO FECHADO COM 02 PORTAS E 04 PRATELEIRAS CONFECCIONADO EM AÇO E MEDINDO: 1,98 X 0,90 X 0,40 - MARCA: GGL.	FCA (LAB. DE DENDROLOGIA-SALA 90 - AGRÁRIAS - CAMPUS II)	R\$189.95	23/10/2003
11509	ARMÁRIO DE AÇO - 02 PORTAS ARMÁRIO FECHADO COM 02 PORTAS E 04 PRATELEIRAS, MEDINDO 1,98 X 0,90 X 0,40 - GGL.	FAR (LABORATÓRIO CLÍNICO / DEPARTAMENTO DE FARMÁCIA)	R\$189.95	23/10/2003
11510	ARMÁRIO DE AÇO - 02 PORTAS ARMÁRIO FECHADO COM 02 PORTAS E 04 PRATELEIRAS CONFECCIONADO EM AÇO E MEDINDO: 1,98 X 0,90 X 0,40 - MARCA: GGL.	FCA (LAB. DE TOPOGRAFIA - SL 93 - AGRÁRIAS - CAMPUS II)	R\$189.95	23/10/2003
11511	ARMÁRIO DE AÇO - 02 PORTAS ARMÁRIO FECHADO COM 02 PORTAS E 04 PRATELEIRAS CONFECCIONADO EM AÇO E MEDINDO: 1,98 X 0,90 X 0,40 - MARCA: GGL.	FCBS (SECRETARIA FCA / FCBS - ADM I - CAMPUS II)	R\$189.95	23/10/2003
11512	ARMÁRIO DE AÇO - 02 PORTAS ARMÁRIO FECHADO COM 02 PORTAS E 04 PRATELEIRAS CONFECCIONADO EM AÇO E MEDINDO: 1,98 X 0,90 X 0,40 - MARCA: GGL.	AAE ((COORD. ASSUNT. ESTRATÉGICOS - REITORIA))	R\$189.95	23/10/2003
11513	ARMÁRIO DE AÇO - 02 PORTAS ARMÁRIO FECHADO COM 02 PORTAS E 04 PRATELEIRAS CONFECCIONADO EM AÇO E MEDINDO: 1,98 X 0,90 X 0,40 - MARCA: GGL.	PROAD ((DIRET. PATRIMÔNIO E MATERIAIS - DPM/PROAD))	R\$189.95	23/10/2003
11514	ARMÁRIO DE AÇO - 02 PORTAS ARMÁRIO FECHADO COM 02 PORTAS E 04 PRATELEIRAS CONFECCIONADO EM AÇO E MEDINDO: 1,98 X 0,90 X 0,40 - MARCA: GGL.	SUB (BIBLIOTECA - CAMPUS II)	R\$189.95	23/10/2003
11515	ARMÁRIO DE AÇO - 02 PORTAS ARMÁRIO FECHADO COM 02 PORTAS E 04 PRATELEIRAS CONFECCIONADO EM AÇO E MEDINDO: 1,98 X 0,90 X 0,40 - MARCA: GGL.	DRI ((DIRETORIA DE RELAÇÕES INTERNACIONAIS - REITORIA))	R\$189.95	23/10/2003
11516	ARMÁRIO DE AÇO - 02 PORTAS ARMÁRIO FECHADO COM 02 PORTAS E 04 PRATELEIRAS CONFECCIONADO EM AÇO E	FCA (DIREÇÃO DAS AGRARIAS - ADM I - CAMPUS II)	R\$189.95	23/10/2003

Relatório de todos os bens da UFVJM

Nº Bem	Descrição	Localização	Valor Aquisição	Data Aquisição
11516	MEDINDO: 1,98 X 0,90 X 0,40 - MARCA: GGL.	FCA (DIREÇÃO DAS AGRARIAS - ADM I - CAMPUS II)	R\$189.95	23/10/2003
11517	ARMÁRIO DE AÇO - 02 PORTAS ARMÁRIO FECHADO COM 02 PORTAS E 04 PRATELEIRAS CONFECCIONADO EM AÇO E MEDINDO: 1,98 X 0,90 X 0,40 - MARCA: GGL.	FCA (SALA DOS PROFESSORES - MESTRADO PROD.VEGETAL -CII)	R\$189.95	23/10/2003
11518	ARMÁRIO DE AÇO - 02 PORTAS ARMÁRIO FECHADO COM 02 PORTAS E 04 PRATELEIRAS CONFECCIONADO EM AÇO E MEDINDO: 1,98 X 0,90 X 0,40 - MARCA: GGL.	FCBS (LAB. DE IMUNOLOGIA - AN. CLÍNICAS - CAMPUS II)	R\$189.95	23/10/2003
11519	ARMÁRIO DE AÇO - 02 PORTAS ARMÁRIO FECHADO COM 02 PORTAS E 04 PRATELEIRAS CONFECCIONADO EM AÇO E MEDINDO: 1,98 X 0,90 X 0,40 - MARCA: GGL.	FCA (LAB. DE TOPOGRAFIA - SL 93 - AGRÁRIAS - CAMPUS II)	R\$189.95	23/10/2003
11520	ARMÁRIO DE AÇO - 02 PORTAS ARMÁRIO FECHADO COM 02 PORTAS E 04 PRATELEIRAS CONFECCIONADO EM AÇO E MEDINDO: 1,98 X 0,90 X 0,40 - MARCA: GGL.	FCBS (LAB. DE PESQUISAS - FARMÁCIA BÁSICA - CAMPUS II)	R\$189.95	23/10/2003
11521	ARMÁRIO DE AÇO - 02 PORTAS ARMÁRIO FECHADO COM 02 PORTAS E 04 PRATELEIRAS CONFECCIONADO EM AÇO E MEDINDO: 1,98 X 0,90 X 0,40 - MARCA: GGL.	AUDIN ((AUDITORIA INTERNA - CAMPUS JK))	R\$189.95	23/10/2003
11522	ARMÁRIO DE AÇO - 02 PORTAS ARMÁRIO FECHADO COM 02 PORTAS E 04 PRATELEIRAS CONFECCIONADO EM AÇO E MEDINDO: 1,98 X 0,90 X 0,40 - MARCA: GGL.	NUT ((LAB. TECNOLOGIA E BIOMASSA DO CERRADO/CAFÉ - NUT))	R\$189.95	23/10/2003
11523	ARMÁRIO DE AÇO - 02 PORTAS ARMÁRIO FECHADO COM 02 PORTAS E 04 PRATELEIRAS CONFECCIONADO EM AÇO E MEDINDO: 1,98 X 0,90 X 0,40 - MARCA: GGL.	FCA (LAB. DE FERTILIDADE SOLO - AGRÁRIAS - CAMPUS II)	R\$189.95	23/10/2003
11524	ARMÁRIO DE AÇO - 02 PORTAS ARMÁRIO FECHADO COM 02 PORTAS E 04 PRATELEIRAS CONFECCIONADO EM AÇO E MEDINDO: 1,98 X 0,90 X 0,40 - MARCA: GGL.	UFVJM (ADMINISTRATIVO I - CAMPUS II)	R\$189.95	23/10/2003
11525	VENTILADOR INDUSTRIAL DE PAREDE VENTILADOR INDUSTRIAL DE PAREDE, OSCILANTE, COM 60CM - MARCA: SOLASTER.	UFVJM (CAMPUS II JUSCELINO KUBITSCHKE)	R\$128.80	23/10/2003
11526	VENTILADOR INDUSTRIAL DE PAREDE VENTILADOR INDUSTRIAL DE PAREDE, OSCILANTE, COM 60CM - MARCA: SOLASTER.	UFVJM (ADMINISTRATIVO II - CAMPUS II)	R\$128.80	23/10/2003

Relatório de todos os bens da UFVJM

Nº Bem	Descrição	Localização	Valor Aquisição	Data Aquisição
11527	VENTILADOR INDUSTRIAL DE PAREDE VENTILADOR INDUSTRIAL DE PAREDE, OSCILANTE, COM 60CM - MARCA: SOLASTER.	FCBS (CLÍNICA EXTRA MURAL DE SENADOR MOURAO)	R\$128.80	23/10/2003
11528	VENTILADOR INDUSTRIAL DE PAREDE VENTILADOR INDUSTRIAL DE PAREDE, OSCILANTE, COM 60CM - MARCA: SOLASTER.	UFVJM (ADMINISTRATIVO II - CAMPUS II)	R\$128.80	23/10/2003
11529	VENTILADOR INDUSTRIAL DE PAREDE VENTILADOR INDUSTRIAL DE PAREDE, OSCILANTE, COM 60CM - MARCA: SOLASTER.	UFVJM (CAMPUS II JUSCELINO KUBITSCHKE)	R\$128.80	23/10/2003
11530	VENTILADOR INDUSTRIAL DE PAREDE VENTILADOR INDUSTRIAL DE PAREDE, OSCILANTE, COM 60CM - MARCA: SOLASTER.	FCBS (CLÍNICA EXTRA MURAL DE SENADOR MOURAO)	R\$128.80	23/10/2003
11531	VENTILADOR INDUSTRIAL DE PAREDE VENTILADOR INDUSTRIAL DE PAREDE, OSCILANTE, COM 60CM - MARCA: SOLASTER.	FCBS (CLÍNICA EXTRA MURAL DE SENADOR MOURAO)	R\$128.80	23/10/2003
11532	VENTILADOR INDUSTRIAL DE PAREDE VENTILADOR INDUSTRIAL DE PAREDE, OSCILANTE, COM 60CM - MARCA: SOLASTER.	UFVJM (SALAS DE AULA - BLOCO III - CAMPUS II)	R\$128.80	23/10/2003
11533	VENTILADOR INDUSTRIAL DE PAREDE VENTILADOR INDUSTRIAL DE PAREDE, OSCILANTE, COM 60CM - MARCA: SOLASTER.	UFVJM (ADMINISTRATIVO II - CAMPUS II)	R\$128.80	23/10/2003
11534	VENTILADOR INDUSTRIAL DE PAREDE VENTILADOR INDUSTRIAL DE PAREDE, OSCILANTE, COM 60CM - MARCA: SOLASTER.	UFVJM (CAMPUS II JUSCELINO KUBITSCHKE)	R\$128.80	23/10/2003
11535	VENTILADOR INDUSTRIAL DE PAREDE VENTILADOR INDUSTRIAL DE PAREDE, OSCILANTE, COM 60CM - MARCA: SOLASTER.	FCBS (CLÍNICA EXTRA MURAL DE SENADOR MOURAO)	R\$128.80	23/10/2003
11536	VENTILADOR INDUSTRIAL DE PAREDE VENTILADOR INDUSTRIAL DE PAREDE, OSCILANTE, COM 60CM - MARCA: SOLASTER.	FCBS (CLÍNICA EXTRA MURAL DE SENADOR MOURAO)	R\$128.80	23/10/2003
11537	VENTILADOR INDUSTRIAL DE PAREDE VENTILADOR INDUSTRIAL DE PAREDE, OSCILANTE, COM 60CM - MARCA: SOLASTER.	FCBS (DISTR. PRODUTOS QUÍMICOS - FAR. BÁSICA - CAMPUS II)	R\$128.80	23/10/2003
11538	VENTILADOR INDUSTRIAL DE PAREDE VENTILADOR INDUSTRIAL DE PAREDE, OSCILANTE, COM 60CM - MARCA: SOLASTER.	PROAD (SALAS DE AULA - BLOCO III - CAMPUS II)	R\$32.20	23/10/2003
11539	VENTILADOR INDUSTRIAL DE PAREDE VENTILADOR INDUSTRIAL DE PAREDE, OSCILANTE, COM 60CM - MARCA: SOLASTER.	UFVJM (SALAS DE AULA - BLOCO III - CAMPUS II)	R\$128.00	23/10/2003
11540	FOGÃO A GÁS FOGÃO A GÁS COM 04 BOCAS - COR: BRANCO TT3 - MARCA:	UFVJM (ADMINISTRATIVO II - CAMPUS II)	R\$324.00	23/10/2003

Relatório de todos os bens da UFVJM

Nº Bem	Descrição	Localização	Valor Aquisição	Data Aquisição
11540	ATLAS - MODELO: ATENAS PLUS.	UFVJM (ADMINISTRATIVO II - CAMPUS II)	R\$324.00	23/10/2003
11541	FOGÃO A GÁS FOGÃO A GÁS COM 04 BOCAS - COR: BRANCO TT3 - MARCA: ATLAS - MODELO: ATENAS PLUS.	UFVJM (ADMINISTRATIVO II - CAMPUS II)	R\$324.00	23/10/2003
11542	FOGÃO A GÁS FOGÃO A GÁS COM 04 BOCAS - COR: BRANCO TT3 - MARCA: ATLAS - MODELO: ATENAS PLUS.	NUT ((LAB. TECNOLOGIA E BIOMASSA DO CERRADO/CAFÉ - NUT))	R\$324.00	23/10/2003
11543	FOGÃO A GÁS FOGÃO A GÁS COM 04 BOCAS - COR: BRANCO TT3 - MARCA: ATLAS - MODELO: ATENAS PLUS.	TUR ((NÚCLEO EST. TURISMO - R. TRAVESSA DOS ESTUDANTES))	R\$324.00	23/10/2003
11544	FOGÃO A GÁS FOGÃO A GÁS COM 04 BOCAS - COR: BRANCO TT3 - MARCA: ATLAS - MODELO: ATENAS PLUS.	UFVJM (ADMINISTRATIVO II - CAMPUS II)	R\$324.00	23/10/2003
11545	PREPARADOR DE ALIMENTOS PREPARADOR DE ALIMENTOS COM 06 DISCOS - MARCA: VISA.	NUT ((LAB. TECNOLOGIA E BIOMASSA DO CERRADO/CAFÉ - NUT))	R\$858.00	29/10/2003
11546	PREPARADOR DE ALIMENTOS PREPARADOR DE ALIMENTOS COM 06 DISCOS - MARCA: VISA.	NUT ((LAB. DE ANÁLISE E COMPOSIÇÃO DE ALIMENTOS - NUT))	R\$858.00	29/10/2003
11547	LIQUIDIFICADOR INDUSTRIAL LIQUIDIFICADOR INDUSTRIAL COM COPO EM AÇO INOX - BASE EM ALUMÍNIO - CAPACIDADE: 8L - MOTOR: 0,50CV - VOLTAGEM: 110/220V - MARCA: VISA....	NUT ((LAB.SEG. ALIMENTAR E NUTRICIONAL SUSTENTÁVEL-NUT))	R\$374.00	29/10/2003
11548	LIQUIDIFICADOR INDUSTRIAL LIQUIDIFICADOR INDUSTRIAL COM COPO EM AÇO INOX - BASE EM ALUMÍNIO - CAPACIDADE: 8L - MOTOR: 0,50CV - VOLTAGEM: 110/220V - MARCA: VISA....	UFVJM (RESTAURANTE - CAMPUS II)	R\$374.00	29/10/2003
11549	DESCASCADOR DE BATATAS DESCASCADOR DE BATATAS CONFECCIONADO EM AÇO INOXIDÁVEL - CAPACIDADE PARA 10KGS - POTÊNCIA: 1/3 - VOLTAGEM: 110V - MARCA: VISA.	NUT ((LAB.SEG. ALIMENTAR E NUTRICIONAL SUSTENTÁVEL-NUT))	R\$467.00	29/10/2003
11550	DESCASCADOR DE BATATAS DESCASCADOR DE BATATAS CONFECCIONADO EM AÇO INOXIDÁVEL - CAPACIDADE PARA 10KGS - POTÊNCIA: 1/3 - VOLTAGEM: 110V - MARCA: VISA.	NUT ((LAB.SEG. ALIMENTAR E NUTRICIONAL SUSTENTÁVEL-NUT))	R\$467.00	29/10/2003
11551	FOTOPOLIMERIZADOR FOTOPOLIMERIZADOR COM LAMPADA - MARCA: ULTRALUX.	PROEXC (PRO-REITORIA DE EXTENSÃO)	R\$892.00	26/12/2003
11552	FOTOPOLIMERIZADOR FOTOPOLIMERIZADOR COM LAMPADA - MARCA:	FCBS (CLÍNICA EXTRA MURAL DE SENADOR MOURAO)	R\$892.00	26/12/2003

Relatório de todos os bens da UFVJM

Nº Bem	Descrição	Localização	Valor Aquisição	Data Aquisição
11552	ULTRALUX.	FCBS (CLINICA EXTRA MURAL DE SENADOR MOURAO)	R\$892.00	26/12/2003
11553	FOTOPOLIMERIZADOR FOTOPOLIMERIZADOR COM LAMPADA - MARCA: ULTRALUX.	FCBS (LAB. DE MATERIAIS DENTARIOS)	R\$892.00	26/12/2003
11554	FOTOPOLIMERIZADOR FOTOPOLIMERIZADOR COM LAMPADA - MARCA: ULTRALUX.	FCBS (CLÍNICA INTEGRADA)	R\$892.00	26/12/2003
11555	CONDUTIVIMETRO CONDUTIVIMETRO DE BANCADA, PARA ÁLCOOL E ÁGUA, COM ELETRODO DE PVC - COMPENSADOR AUTOMÁTICO DE TEMPERATURA DE 0 A 100°C - CALIBRAÇÃO AUTOMÁTICA	FCA (LAB. DE SEMENTES - SL102- AGRÁRIAS - CAMPUS II)	R\$895.00	23/10/2003
11556	EXTRATOR DE GORDURAS EXTRATOR DE GORDURA, TIPO SOXLET - BALÃO EXTRATOR E CONDENSADOR COMPLETO PEQUENO - MARCA: VIDREX.	FCA (LAB. DE FÍSICA E CLASSIF. SOLO AGRÁRIAS CAMPUS II)	R\$132.00	23/10/2003
11557	ESTUFA INCUBADORA DE BANCADA ESTUFA INCUBADORA / SHAKER DE BANCADA - REFRIGERADA COM AGITAÇÃO ORBITAL - DIMENSÕES INTERNA: L= 910 X P= 540 X A= 350 - DIMENSÕES ...	FCA (LAB. DE MICROBIOLOGIA SOLO - AGRÁRIAS - CAMPUS II)	R\$6700.00	23/10/2003
11558	LUPA ESTEREOSCOPIA LUPA ESTEREOSCOPIA COM LUZ INCIDENTE E DE TRANSMISSÃO - AUMENTO DE ATÉ 100 VEZES - MARCA: TIME-IN - MODELO: TE 30.	FCA (LAB. DE MICROSCOPIA - AGRÁRIAS - CAMPUS II)	R\$2250.00	23/10/2003
11559	LUPA ESTEREOSCOPIA LUPA ESTEREOSCOPIA COM LUZ INCIDENTE E DE TRANSMISSÃO - AUMENTO DE ATÉ 100 VEZES - MARCA: TIME-IN - MODELO: TE 30.	FCA (LAB. DE MICROSCOPIA - AGRÁRIAS - CAMPUS II)	R\$2250.00	23/10/2003
11560	LUPA ESTEREOSCOPIA LUPA ESTEREOSCOPIA COM LUZ INCIDENTE E DE TRANSMISSÃO - AUMENTO DE ATÉ 100 VEZES - MARCA: TIME-IN - MODELO: TE 30.	FCA (LAB. DE MICROSCOPIA - AGRÁRIAS - CAMPUS II)	R\$2250.00	23/10/2003
11561	MICROTOMO ROTATIVO MICRÓTOMO ROTATIVO DE MESA NUMÉRICO COM SISTEMA DE AVANÇO DE BLOCO VARIADO DE 1 A 30 MICROMETRO - ACOMPANHA TODOS OS ADICIONAIS: SUPORTE PAR...	FCBS (LAB. DE FARMACOLOGIA - FARMÁCIA BÁSICA - CAMPUS II)	R\$11250.00	23/10/2003
11562	MEDIDOR DE PH PORTATIL DIGITAL MEDIDOR DE PH DIGITAL, PORTÁTIL COM ESCALA DE 0.00 A 14.00 100°C COM ELETRODO - MARCA: TECNOPON - MODELO: MPA210P.	UFVJM (CAMPUS II JUSCELINO KUBITSCHKE)	R\$610.00	23/10/2003
11563	MEDIDOR DE PH PORTATIL DIGITAL MEDIDOR DE PH DIGITAL, PORTÁTIL COM	UFVJM (CAMPUS II JUSCELINO KUBITSCHKE)	R\$610.00	23/10/2003

Relatório de todos os bens da UFVJM

Nº Bem	Descrição	Localização	Valor Aquisição	Data Aquisição
11563	ESCALA DE 0.00 A 14.00 100°C COM ELETRODO - MARCA: TECNOPON - MODELO: MPA210P.	UFVJM (CAMPUS II JUSCELINO KUBITSCHKE)	R\$610.00	23/10/2003
11564	TURBIDÍMETRO DIGITAL DE BANCADA COM FAIXA DE MEDIÇÃO DE 0 1000NTU - SELEÇÃO DE RESOLUÇÃO: 1/0, 1/0, 01 - MARCA: TECNOPON - MODELO: TB 1000.	FCBS (LAB. DE ANAL. BIOQUÍMICAS E TOXICOL. SL152 -AC-CII)	R\$1650.00	23/10/2003
11565	TURBIDÍMETRO DIGITAL DE BANCADA COM FAIXA DE MEDIÇÃO DE 0 1000NTU - SELEÇÃO DE RESOLUÇÃO: 1/0, 1/0, 01 - MARCA: TECNOPON - MODELO: TB 1000....	UFVJM (CAMPUS II JUSCELINO KUBITSCHKE)	R\$1650.00	23/10/2003
11566	FOTOMETRO DE CHAMA COM COMPRESSOR DE AR PARA NA/K/LI - LEITURA EM DOIS DISPLAY - COMBUSTÍVEL GLP/13KGS E CALIBRAÇÃO AUTOMÁTICA - MARCA: CELM ...	UFVJM (CAMPUS II JUSCELINO KUBITSCHKE)	R\$4900.00	23/10/2003
11567	CAPELA DE EXAUSTÃO DE GASES, CONFECCIONADA EM FIBRA DE VIDRO LAMINADA, ILUMINADA - MEDINDO: 60 X 80 X 60 - MOTOR DE 1700RPM - VOLTAGEM: 110...	FCA (LAB. DE FERTILIDADE SOLO - AGRÁRIAS - CAMPUS II)	R\$890.00	23/10/2003
11568	MINI - PROTEAN MINI - PROTEAN COM 03 CÉLULAS DE ELETROFORESE, COMPOSTO PO: CUBA VERTICAL E PENTES DE DIVERSAS ESPESSURAS PARA REALIZAÇÃO DE ELETROFORESE EM GEL ...	UFVJM (CAMPUS II JUSCELINO KUBITSCHKE)	R\$2500.00	23/10/2003
11569	CONDUTIVIMETRO DIGITAL COM 04 DÍGITOS, RESOLUÇÃO DE 0,001MS, E ALIMENTAÇÃO A BATERIA - NÚMERO DE SÉRIE: L971724 - MARCA: POLITERM - MODEL...	UFVJM (CAMPUS II JUSCELINO KUBITSCHKE)	R\$595.00	23/10/2003
11570	CONDUTIVIMETRO DIGITAL COM 04 DÍGITOS, RESOLUÇÃO DE 0,001MS, E ALIMENTAÇÃO A BATERIA - NÚMERO DE SÉRIE: L971724 - MARCA: POLITERM - MODEL...	FCA (LAB. DE SEMENTES - SL102- AGRÁRIAS - CAMPUS II)	R\$595.00	23/10/2003
11571	LUXÍMETRO DIGITAL - MEDIDOR DA RADIAÇÃO LUMINOSA - 120000 - MARCA: POLITERM - MODELO: TES-1332.	UFVJM (CAMPUS II JUSCELINO KUBITSCHKE)	R\$290.00	23/10/2003
11572	PLUVIÔMETRO HELLMANN - CONFECCIONADO EM	FCA (LAB. DE FISILOGIA -SL 92- AGRÁRIAS - CAMPUS II)	R\$188.00	23/10/2003

Relatório de todos os bens da UFVJM

Nº Bem	Descrição	Localização	Valor Aquisição	Data Aquisição
11572	CHAPA DE AÇO, COM SUPORTE, CAPACIDADE PARA 100CM3 E PROVIDO DE PROVETA GRADUADA DE 300ML - MARCA: DIDÁTICA/P...	FCA (LAB. DE FISILOGIA -SL 92- AGRÁRIAS - CAMPUS II)	R\$188.00	23/10/2003
11573	TERMOHIGRÓGRAFO TERMOHIGRÓGRAFO - EQUIPAMENTO REGISTRA EM PAPEL O DIAGRAMA, A TEMPERATURA E A UMIDADE RELATIVA DO AR, ACIONADO POR RELÓGIO DE CORDA MANUAL - MAR...	FCA (LAB. DE FISILOGIA -SL 92- AGRÁRIAS - CAMPUS II)	R\$2162.00	23/10/2003
11574	OXÍMETRO MEDIDOR DE OXIGÊNIO/OXÍMETRO COM CABO E PRECISÃO DE 0,01 MG/L - ACUIDADE DE 0,3MG/DL E ESPECTRO DE 0 A 20 MG/DL - NÚMERO DE SÉRIE: 03H1892-AB.	FCA (AGRÁRIAS - CAMPUS II)	R\$3362.90	23/10/2003
11575	OXÍMETRO MEDIDOR DE OXIGÊNIO/OXÍMETRO COM CABO E PRECISÃO DE 0,01 MG/L - ACUIDADE DE 0,3MG/DL E ESPECTRO DE 0 A 20 MG/DL.	FCBS (CLÍNICA ESCOLA DA FISIOTERAPIA - CAMPUS II)	R\$3362.90	29/10/2003
11576	DEIONIZADOR DE ÁGUA DEIONIZADOR DE ÁGUA COM CAPACIDADE PARA 100 LITROS/HORA - CONFECCIONADO EM PLÁSTICO PVC RÍGIDO - MEDINDO: 20 X 77CM - MARCA: PERMUTION - MOD...	FCA (LAB. DE FERTILIDADE SOLO - AGRÁRIAS - CAMPUS II)	R\$586.00	29/10/2003
11578	DEIONIZADOR DE ÁGUA DEIONIZADOR DE ÁGUA COM CAPACIDADE PARA 100 LITROS/HORA - CONFECCIONADO EM PLÁSTICO PVC RÍGIDO - MEDINDO: 20 X 77CM - MARCA: PERMUTION - MOD...	UFVJM (CAMPUS II JUSCELINO KUBITSCHKE)	R\$586.00	29/10/2003
11579	LAVADOR DE PIPETAS CONJUNTO DE LAVADOR AUTOMÁTICO DE PIPETAS CONFECCIONADO EM 04 PEÇAS DE PVC RÍGIDO - EQUIPAMENTO INERTE A AÇÃO DE MISTURAS SULFOCRONICAS E DE ...	FCA (LAB. DE MICROBIOLOGIA SOLO - AGRÁRIAS - CAMPUS II)	R\$196.40	29/10/2003
11580	LAVADOR DE PIPETAS CONJUNTO DE LAVADOR AUTOMÁTICO DE PIPETAS CONFECCIONADO EM 04 PEÇAS DE PVC RÍGIDO - EQUIPAMENTO INERTE A AÇÃO DE MISTURAS SULFOCRONICAS E DE ...	FCBS (LAB. DE ESTERILIZAÇÃO- SALA 156 - A.CLÍNICAS -C II)	R\$196.40	29/10/2003
11581	DESSECADOR DE VIDRO DESSECADOR COM CÚPULA EM VIDRO COM LUVA, SÍLICA GEL E CAPACIDADE PARA 02 LITROS - DIÂMETRO 160MM E MEDINDO: 270 X 298MM -	UFVJM (CAMPUS II JUSCELINO KUBITSCHKE)	R\$244.00	29/10/2003

Relatório de todos os bens da UFVJM

Nº Bem	Descrição	Localização	Valor Aquisição	Data Aquisição
11581	MARCA: VIDROLABOR....	UFVJM (CAMPUS II JUSCELINO KUBITSCHKEK)	R\$244.00	29/10/2003
11582	DESSECADOR DE VIDRO DESSECADOR COM CÚPULA EM VIDRO COM LUVA, SÍLICA GEL E CAPACIDADE PARA 02 LITROS - DIÂMETRO 160MM E MEDINDO: 270 X 298MM - MARCA: VIDROLABOR....	UFVJM (CAMPUS II JUSCELINO KUBITSCHKEK)	R\$244.00	29/10/2003
11583	DESSECADOR DE VIDRO DESSECADOR COM CÚPULA EM VIDRO E LUVA, SÍLICA GEL E CAPACIDADE PARA 05 LITROS - DIÂMETRO 200MM - MEDINDO: 320 X 355MM - MARCA: VIDROLABOR.	UFVJM (CAMPUS II JUSCELINO KUBITSCHKEK)	R\$448.00	29/10/2003
11584	DESSECADOR DE VIDRO DESSECADOR COM CÚPULA EM VIDRO E LUVA, SÍLICA GEL E CAPACIDADE PARA 05 LITROS - DIÂMETRO 200MM - MEDINDO: 320 X 355MM - MARCA: VIDROLABOR.	UFVJM (CAMPUS II JUSCELINO KUBITSCHKEK)	R\$448.00	29/10/2003
11585	APARELHOS PARA LAB. DESSECADOR CUPULA DE VIDRO, COM SILICA GEL, MEDINSO 320 X 355MM, COM CAPACIDADE PARA 05 LITROS. VIDROLABOR.	PROAD (SALA DE GUARDA ROTATIVA C/II)	R\$448.00	29/10/2003
11586	DESTILADOR DE ÁGUA DESTILADOR DE ÁGUA COM CAPACIDADE PARA 05 LITROS - DIMENSÕES: 55 X 44 X 28 - MARCA: QUIMIS - MODELO: Q-341.	NUT ((LABORATÓRIO DE HIGIENE DE ALIMENTOS - NUT))	R\$753.00	29/10/2003
11587	DESTILADOR DE ÁGUA DESTILADOR DE ÁGUA COM CAPACIDADE PARA 05 LITROS - DIMENSÕES: 55 X 44 X 28 - MARCA: QUIMIS - MODELO: Q-341.	UFVJM (CAMPUS II JUSCELINO KUBITSCHKEK)	R\$753.00	29/10/2003
11589	MICRO COMPUTADOR COMPLETO MICROCOMPUTADOR COMPLETO, COMPOSTO POR: MBOARD / COLLER / PROCESSADOR AMD XP 2.0 GHZ / HDD 40 GB / DRIVE 1.44 / MEMÓRIA DDR 128MB / G...	PROPLAN (PRO-REITORIA ADJUNTA DE PLANEJAMENTO E ORÇAMENTO)	R\$1110.00	29/10/2003
11591	MICRO COMPUTADOR COMPLETO MICROCOMPUTADOR COMPLETO, COMPOSTO POR: MBOARD / COLLER / PROCESSADOR AMD XP 2.0 GHZ / HDD 40 GB / DRIVE 1.44 / MEMÓRIA DDR 128MB / G...	PROAD (ADMINISTRAÇÃO/INFORMÁTICA S/F.)	R\$1110.00	29/10/2003
11592	MICRO COMPUTADOR COMPLETO MICROCOMPUTADOR COMPLETO, COMPOSTO POR: MBOARD / COLLER / PROCESSADOR AMD XP 2.0 GHZ / HDD 40 GB / DRIVE 1.44 / MEMÓRIA DDR 128MB	SUB (BIBLIOTECA - CAMPUS I)	R\$1110.00	29/10/2003

Relatório de todos os bens da UFVJM

Nº Bem	Descrição	Localização	Valor Aquisição	Data Aquisição
11592	/ G...	SUB (BIBLIOTECA - CAMPUS I)	R\$1110.00	29/10/2003
11594	MICRO COMPUTADOR COMPLETO MICROCOMPUTADOR COMPLETO, COMPOSTO POR: MBOARD / COLLER / PROCESSADOR AMD XP 2.0 GHZ / HDD 40 GB / DRIVE 1.44 / MEMÓRIA DDR 128MB / G...	PROAD ((DIVISÃO DE SERVIÇOS GERAIS))	R\$1110.00	29/10/2003
11595	IMPRESSORA LASER IMPRESSORA LASER - RESOLUÇÃO: 600DPI - VOLUME DE IMPRESSÃO: 10PPM - MEMÓRIA RAM DE 1MB/32KB - CAPACIDADE PARA: 250 FOLHAS - INTERFACE/USB - MAR...	PROAD (ADMINISTRAÇÃO/INFORMÁTICA S/F.)	R\$1315.50	29/10/2003
11597	IMPRESSORA LASER IMPRESSORA LASER - RESOLUÇÃO: 600DPI - VOLUME DE IMPRESSÃO: 10PPM - MEMÓRIA RAM DE 1MB/32KB - CAPACIDADE PARA: 250 FOLHAS - INTERFACE/USB - MAR...	PROAD (ADMINISTRAÇÃO/INFORMÁTICA S/F.)	R\$1315.50	29/10/2003
11598	IMPRESSORA LASER IMPRESSORA LASER - RESOLUÇÃO: 600DPI - VOLUME DE IMPRESSÃO: 10PPM - MEMÓRIA RAM DE 1MB/32KB - CAPACIDADE PARA: 250 FOLHAS - INTERFACE/USB - MAR...	FCA (SALA DOS PROFESSORES - AGRÁRIAS - CAMPUS II)	R\$1315.50	29/10/2003
11599	IMPRESSORA LASER IMPRESSORA LASER - RESOLUÇÃO: 600DPI - VOLUME DE IMPRESSÃO: 10PPM - MEMÓRIA RAM DE 1MB/32KB - CAPACIDADE PARA: 250 FOLHAS - INTERFACE/USB - MAR...	FCBS (LAB. DE APOIO DIDÁTICO - A. CLÍNICAS- CAMPUS II)	R\$1315.50	29/10/2003
11600	IMPRESSORA LASER IMPRESSORA LASER - RESOLUÇÃO: 600DPI - VOLUME DE IMPRESSÃO: 10PPM - MEMÓRIA RAM DE 1MB/32KB - CAPACIDADE PARA: 250 FOLHAS - INTERFACE/USB - MAR...	FCBS (SALA DO DIRETOR DA SAÚDE - ADM I - CAMPUS II)	R\$1315.50	29/10/2003
11602	IMPRESSORA LASER IMPRESSORA LASER - RESOLUÇÃO: 600DPI - VOLUME DE IMPRESSÃO: 10PPM - MEMÓRIA RAM DE 1MB/32KB - CAPACIDADE PARA: 250 FOLHAS - INTERFACE/USB - MAR...	UFVJM (PONTO CULTURAL - SALA 28 - CIBA)	R\$1315.50	29/10/2003
11603	IMPRESSORA LASER IMPRESSORA LASER - RESOLUÇÃO: 600DPI - VOLUME DE IMPRESSÃO: 10PPM - MEMÓRIA RAM DE 1MB/32KB - CAPACIDADE PARA: 250 FOLHAS - INTERFACE/USB - MAR...	FCBS (CURSO FISIOTERAPIA - ADM. I - CAMPUS II)	R\$1315.50	29/10/2003
11605	IMPRESSORA LASER IMPRESSORA LASER -	FCA (CURSO ZOOTECNIA - ADM I - CAMPUS II)	R\$1315.50	29/10/2003

Relatório de todos os bens da UFVJM

Nº Bem	Descrição	Localização	Valor Aquisição	Data Aquisição
11605	RESOLUÇÃO: 600DPI - VOLUME DE IMPRESSÃO: 10PPM - MEMÓRIA RAM DE 1MB/32KB - CAPACIDADE PARA: 250 FOLHAS - INTERFACE/USB - MAR...	FCA (CURSO ZOOTECNIA - ADM I - CAMPUS II)	R\$1315.50	29/10/2003
11606	IMPRESSORA LASER IMPRESSORA LASER - RESOLUÇÃO: 600DPI - VOLUME DE IMPRESSÃO: 10PPM - MEMÓRIA RAM DE 1MB/32KB - CAPACIDADE PARA: 250 FOLHAS - INTERFACE/USB - MAR...	FCBS (SALA DE APARELHOS - TEC FARMAC. - F.I.- CAMPUS II)	R\$1315.50	29/10/2003
11609	IMPRESSORA LASER IMPRESSORA LASER - RESOLUÇÃO: 600DPI - VOLUME DE IMPRESSÃO: 10PPM - MEMÓRIA RAM DE 1MB/32KB - CAPACIDADE PARA: 250 FOLHAS - INTERFACE/USB - MAR...	FCBS (LAB. DE INFORMÁTICA - NUTRIÇÃO - CAMPUS II)	R\$1315.50	29/10/2003
11614	IMPRESSORA LASER IMPRESSORA LASER - RESOLUÇÃO: 600DPI - VOLUME DE IMPRESSÃO: 10PPM - MEMÓRIA RAM DE 1MB/32KB - CAPACIDADE PARA: 250 FOLHAS - INTERFACE/USB - MAR...	UFVJM (ADMINISTRATIVO II - CAMPUS II)	R\$1315.50	29/10/2003
11615	NOBREAK NOBREAK/NOBREAK SINUS DOUBLE II USS3000B II CCD.	PROAD (PABX - CAMPUS II)	R\$5199.00	29/10/2003
11616	BALANÇA SEMI-ANALITICA BALANÇA DIGITAL SEMI- ANALÍTICA COM FAIXA DE 0 A 300G COM RS-232 - MARCA: INSTRUTERM - MODELO: BDR-131.	NUT ((LAB. TECNOLOGIA E BIOMASSA DO CERRADO/CAFÉ - NUT))	R\$901.95	29/10/2003
11617	BALANÇA SEMI-ANALITICA BALANÇA DIGITAL SEMI- ANALÍTICA COM FAIXA DE 0 A 300G COM RS-232 - MARCA: INSTRUTERM - MODELO: BDR-131.	FCBS (LAB. DE SEG. ALIMENTAR E NUT.SUST- SL186- NUTR-CII)	R\$901.95	29/10/2003
11618	BALANÇA SEMI-ANALITICA BALANÇA DIGITAL SEMI- ANALÍTICA COM FAIXA DE 0 A 300G COM RS-232 - MARCA: INSTRUTERM - MODELO: BDR-131.	FCBS (LAB. DE SEG. ALIMENTAR E NUT.SUST- SL186- NUTR-CII)	R\$901.95	29/10/2003
11619	BALANÇA SEMI-ANALITICA BALANÇA DIGITAL SEMI- ANALÍTICA COM FAIXA DE 0 A 300G COM RS-232 - MARCA: INSTRUTERM - MODELO: BDR-131.	FCA (LAB. DE ENTOMOLOGIA - AGRÁRIAS - CAMPUS II)	R\$901.95	29/10/2003
11620	MULTIPROCESSADOR MULTIPROCESSADOR NPRO/WWBC - 2 X 1 - VOLTAGEM: 110V - MARCA: ARNO.	UFVJM (CAMPUS II JUSCELINO KUBITSCHK)	R\$190.00	12/11/2003
11621	MULTIPROCESSADOR MULTIPROCESSADOR NPRO/WWBC - 2 X 1 - VOLTAGEM: 110V - MARCA: ARNO.	UFVJM (CAMPUS II JUSCELINO KUBITSCHK)	R\$190.00	12/11/2003
11622	CAPELA DE FLUXO LAMINAR CAPELA DE FLUXO LAMINAR	FCBS (LAB. DE FARMACOGNOSIA/FITOQUÍMICA)	R\$1690.00	12/11/2003

Relatório de todos os bens da UFVJM

Nº Bem	Descrição	Localização	Valor Aquisição	Data Aquisição
11622	COM PORTA EM ACRILICO TRANSPARENTE - DESLOCAMENTO VERTICAL - ILUMINAÇÃO INTERNA - DIMENSÕES: 80 X 60 X 80CM - VO...	BÁSICA CAMPUS II)	R\$1690.00	12/11/2003
11623	CAPELA DE FLUXO LAMINAR CAPELA DE FLUXO LAMINAR COM PORTA EM ACRÍLICO TRANSPARENTE - DESLOCAMENTO VERTICAL - ILUMINAÇÃO INTERNA - DIMENSÕES: 80 X 60 X 80CM - VO...	FCBS (LAB. DE BROMATOLOGIA - FARMÁCIA BÁSICA - CAMPUS II)	R\$1690.00	12/11/2003
11624	DISPENSADOR AUTOMATICO DISPENSADOR AUTOMÁTICO AUTOCLAVÁVEL COM CAPACIDADE DE 02 A 10ML E 03 ADAPTADORES DIFERENTES 01 FRASCO - MARCA: BOECO - MODELO: 9712100.	UFVJM (CAMPUS II JUSCELINO KUBITSCHKE)	R\$598.00	12/11/2003
11625	DISPENSADOR AUTOMATICO DISPENSADOR AUTOMÁTICO AUTOCLAVÁVEL COM CAPACIDADE DE 02 A 10ML E 03 ADAPTADORES DIFERENTES 01 FRASCO - MARCA: BOECO - MODELO: 9712100.	UFVJM (CAMPUS II JUSCELINO KUBITSCHKE)	R\$598.00	12/11/2003
11626	BALANÇA DE PRECISAO BALANÇA DE PRECISÃO DIGITAL COM 04 CASAS APÓS O GRAMA - COM CAPACIDADE PARA ATE 300G E TARA AUTOMÁTICA - MARCA: DIGIMED - MODELO: KN 300.	FCBS (LAB. DE CONTROLE DE QUALIDADE BIOLÓGICO - F.I-CII)	R\$1890.00	12/11/2003
11627	FONTE PARA ELETROFORESE FONTE PARA ELETROFORESE - EQUIPAMENTO COM CAPACIDADE PARA AJUSTE DE VOLTAGEM E CORRENTE PARA UTILIZAÇÃO EM ANALISES DE DNA, RNA E PROTEÍ...	UFVJM (CAMPUS II JUSCELINO KUBITSCHKE)	R\$2115.00	12/11/2003
11628	BOMBA DE VACUO BOMBA DE VÁCUO AR COMPRIMIDO - CONJUNTO MONTADO EM PLATAFORMA - COMPRESSOR E VÁCUO ALTERNADOS - AR COMPRIMIDO - DIMENSÕES: 17 X 19 X 30CM - VOLTA...	FCBS (LAB. DE IMUNOLOGIA - AN. CLÍNICAS - CAMPUS II)	R\$726.00	12/11/2003
11629	BOMBA DE VACUO BOMBA DE VÁCUO AR COMPRIMIDO - CONJUNTO MONTADO EM PLATAFORMA - COMPRESSOR E VÁCUO ALTERNADOS - AR COMPRIMIDO - DIMENSÕES: 17 X 19 X 30CM - VOL...	FCA (LAB. DE FERTILIDADE SOLO - AGRÁRIAS - CAMPUS II)	R\$726.00	12/11/2003
11630	BOMBA DE VACUO BOMBA DE VÁCUO AR COMPRIMIDO - CONJUNTO MONTADO EM PLATAFORMA - COMPRESSOR E VÁCUO ALTERNADOS - AR	FCA (LAB. DE NUTRIÇÃO ANIMAL - AGRÁRIAS - CAMPUS II)	R\$726.00	12/11/2003

Relatório de todos os bens da UFVJM

Nº Bem	Descrição	Localização	Valor Aquisição	Data Aquisição
11630	COMPRIMIDO - DIMENSOES: 17 X 19 X 30CM - VOLTA...	FCA (LAB. DE NUTRIÇÃO ANIMAL - AGRÁRIAS - CAMPUS II)	R\$726.00	12/11/2003
11631	BOMBA DE VÁCUO BOMBA DE VÁCUO AR COMPRIMIDO CONJUNTO MONTADO EM PLATAFORMA - COMPRESSOR E VÁCUO ALTERNADOS - AR COMPRIMIDO - DIMENSÕES: 17 X 19 X 30CM - VOLTA...	FCBS (LAB. DE BIOQUIMICA (44/48 CIBA))	R\$726.00	12/11/2003
11632	AGITADOR DE FRASCO AGITADOR DE FRASCO EM PLATAFORMA COM DIMENSÕES: 30 X 40, PRENDEDORES DE 15 A 20 COPOS E TIMER ELETRÔNICO PROGRAMÁVEL ENTRE 10 MINUTOS E 3 HOR...	FCA (LAB. DE MICROBIOLOGIA SOLO - AGRÁRIAS - CAMPUS II)	R\$1899.00	12/11/2003
11633	MICROSCÓPIO BINOCULAR MICROSCÓPIO BINOCULAR COM FONTE DE LUZ PRÓPRIA - INCORPORADA AO MICROSCÓPIO COM CHARRIOT GRADUADO, TUBO BINOCULAR DE OBSERVAÇÃO, MECANISM...	FCA (LAB. DE MICROSCOPIA - AGRÁRIAS - CAMPUS II)	R\$1350.00	12/11/2003
11634	MICROSCÓPIO BINOCULAR MICROSCÓPIO BINOCULAR COM FONTE DE LUZ PRÓPRIA - INCORPORADA AO MICROSCÓPIO COM CHARRIOT GRADUADO, TUBO BINOCULAR DE OBSERVAÇÃO, MECANISM...	FCA (LAB. DE FITOPATOLOGIA -SALA 93 AGRÁRIAS -CAMPUS II)	R\$1350.00	12/11/2003
11635	MICROSCÓPIO BINOCULAR MICROSCÓPIO ÓPTICO BINOCULAR COM OCULAR DE 10 E 16X, OBJETIVAS DE 4, 10, 40 E 100X E AUMENTO DE 40 E 1600X - NÚMERO DE SÉRIE: 200315456.	FCA (LAB. DE MICROSCOPIA - AGRÁRIAS - CAMPUS II)	R\$1350.00	12/11/2003
11636	MICROSCÓPIO BINOCULAR MICROSCÓPIO ÓPTICO BINOCULAR COM OCULAR DE 10 E 16X, OBJETIVAS DE 4, 10, 40 E 100X E AUMENTO DE 40 E 1600X - NÚMERO DE SÉRIE: 200315456.	FCA (LAB. DE MICROSCOPIA - AGRÁRIAS - CAMPUS II)	R\$1350.00	12/11/2003
11637	MICROSCÓPIO BINOCULAR MICROSCÓPIO ÓPTICO BINOCULAR COM OCULAR DE 10 E 16X, OBJETIVAS DE 4, 10, 40 E 100X E AUMENTO DE 40 E 1600X - NÚMERO DE SÉRIE: 200315456.	FCA (LAB. DE MICROSCOPIA - AGRÁRIAS - CAMPUS II)	R\$1350.00	12/11/2003
11638	MICROSCÓPIO BINOCULAR MICROSCÓPIO ÓPTICO BINOCULAR COM OCULAR DE 10 E 16X, OBJETIVAS DE 4, 10, 40 E 100X E AUMENTO DE 40 E 1600X - NÚMERO DE SÉRIE: 200315456.	FCA (LAB. DE MICROSCOPIA - AGRÁRIAS - CAMPUS II)	R\$1350.00	12/11/2003
11639	MICROSCÓPIO BINOCULAR MICROSCÓPIO ÓPTICO	FCBS (LAB. DE HISTOLOGIA/EMBRIOLOGIA)	R\$1350.00	12/11/2003

Relatório de todos os bens da UFVJM

Nº Bem	Descrição	Localização	Valor Aquisição	Data Aquisição
11639	BINOCULAR COM OCULAR DE 10 E 16X, OBJETIVAS DE 4, 10, 40 E 100X E AUMENTO DE 40 E 1600X - NÚMERO DE SÉRIE: 200315427.	(27/CIBA))	R\$1350.00	12/11/2003
11640	MICROSCÓPIO BINOCULAR MICROSCÓPIO ÓPTICO BINOCULAR COM OCULAR DE 10 E 16X, OBJETIVAS DE 4, 10, 40 E 100X E AUMENTO DE 40 E 1600X - NÚMERO DE SÉRIE: 200315456.	FCA (LAB. DE MICROSCOPIA - AGRÁRIAS - CAMPUS II)	R\$1350.00	12/11/2003
11641	MICROSCÓPIO BINOCULAR MICROSCÓPIO ÓPTICO BINOCULAR COM OCULAR DE 10 E 16X, OBJETIVAS DE 4, 10, 40 E 100X E AUMENTO DE 40 E 1600X - NÚMERO DE SÉRIE: 200315456.	FCA (LAB. DE MICROSCOPIA - AGRÁRIAS - CAMPUS II)	R\$1350.00	12/11/2003
11642	MICROSCÓPIO BINOCULAR MICROSCÓPIO ÓPTICO BINOCULAR COM OCULAR DE 10 E 16X, OBJETIVAS DE 4, 10, 40 E 100X E AUMENTO DE 40 E 1600X - NÚMERO DE SÉRIE: 200315166.	FCA (LAB. DE BOTÂNICA - AGRÁRIAS - CAMPUS II)	R\$1350.00	12/11/2003
11643	MICROSCÓPIO BINOCULAR MICROSCÓPIO ÓPTICO BINOCULAR COM OCULAR DE 10 E 16X, OBJETIVAS DE 4, 10, 40 E 100X E AUMENTO DE 40 E 1600X - NÚMERO DE SÉRIE: 200315427.	FCBS (LAB. DE HISTOLOGIA/EMBRIOLOGIA (27/CIBA))	R\$1350.00	12/11/2003
11644	MICROSCÓPIO BINOCULAR MICROSCÓPIO ÓPTICO BINOCULAR COM OCULAR DE 10 E 16X, OBJETIVAS DE 4, 10, 40 E 100X E AUMENTO DE 40 E 1600X - NÚMERO DE SÉRIE: 200315186.	FCA (LAB. DE FITOPATOLOGIA -SALA 93 AGRÁRIAS -CAMPUS II)	R\$1350.00	12/11/2003
11645	MICROSCÓPIO BINOCULAR MICROSCÓPIO ÓPTICO BINOCULAR COM OCULAR DE 10 E 16X, OBJETIVAS DE 4, 10, 40 E 100X E AUMENTO DE 40 E 1600X - NÚMERO DE SÉRIE: 200315458.	FCA (LAB. DE FITOPATOLOGIA -SALA 93 AGRÁRIAS -CAMPUS II)	R\$1350.00	12/11/2003
11646	MICROSCÓPIO BINOCULAR MICROSCÓPIO ÓPTICO BINOCULAR COM OCULAR DE 10 E 16X, OBJETIVAS DE 4, 10, 40 E 100X E AUMENTO DE 40 E 1600X - NÚMERO DE SÉRIE: 200315229.	FCA (LAB. DE BOTÂNICA - AGRÁRIAS - CAMPUS II)	R\$1350.00	12/11/2003
11647	APARELHO DE PRESSÃO - ESFIGMOMANOMETRO NIVEL AUTOMATICO PRECISAO DE 2,5 MM, COM ESTOJO E TRIPE.	PROAD ((Campus Mucuri - Transferência Provisoria))	R\$1915.00	12/11/2003
11648	NIVEL AUTOMÁTICO NIVEL AUTOMÁTICO DE PRECISÃO	FCA (LAB. DE FISICA E CLASSIF. SOLO AGRÁRIAS CAMPUS II)	R\$1915.00	12/11/2003

Relatório de todos os bens da UFVJM

Nº Bem	Descrição	Localização	Valor Aquisição	Data Aquisição
11648	2,5MM COM ESTOJO E TRIPE - MARCA: CST/BERGER - MODELO: SAL-24.	FCA (LAB. DE FÍSICA E CLASSIF. SOLO AGRÁRIAS CAMPUS II)	R\$1915.00	12/11/2003
11649	NIVEL AUTOMÁTICO NIVEL AUTOMÁTICO DE PRECISÃO 2,5MM COM ESTOJO E TRIPE - MARCA: CST/BERGER - MODELO: SAL-24.	FCA (LAB. DE TOPOGRAFIA - SL 93 - AGRÁRIAS - CAMPUS II)	R\$1915.00	12/11/2003
11650	TEODOLITO ELETRÔNICO TEODOLITO ÓTICO ELETRÔNICO COM PRECISÃO ANGULAR EM AMBOS OS LIMBOS DE 6", PRUMO ÓTICO, OBJETIVA DE 30X E RESPECTIVO TRIPE - MARCA: CST/BERG...	PROAD ((Campus Mucuri - Transferência Provisoria))	R\$8155.00	12/11/2003
11651	AGITADOR MAGNÉTICO COM AQUECIMENTO AGITADOR MAGNÉTICO COM AQUECIMENTO 400°C, CONFECCIONADO EM CARÇA DE PLÁSTICO COM PLATAFORMA EM AÇO INOX 304, MOTOR DE INDUC...	FCA (LAB. DE FERTILIDADE SOLO - AGRÁRIAS - CAMPUS II)	R\$285.00	12/11/2003
11652	AGITADOR MAGNÉTICO COM AQUECIMENTO AGITADOR MAGNÉTICO COM AQUECIMENTO 400°C, CONFECCIONADO EM CARÇA DE PLÁSTICO COM PLATAFORMA EM AÇO INOX 304, MOTOR DE INDUC...	FCA (LAB. DE MICROBIOLOGIA SOLO - AGRÁRIAS - CAMPUS II)	R\$285.00	12/11/2003
11653	AGITADOR MAGNÉTICO COM AQUECIMENTO AGITADOR MAGNÉTICO COM AQUECIMENTO 400°C, CONFECCIONADO EM CARÇA DE PLÁSTICO COM PLATAFORMA EM AÇO INOX 304, MOTOR DE INDUC...	FCA (LAB. DE MICROBIOLOGIA SOLO - AGRÁRIAS - CAMPUS II)	R\$285.00	12/11/2003
11654	INTERFACE INTERFACE USB - MODELO: INTERFACE.X - NÚMERO DE SÉRIE: A- 9027.90.99	UNAÍ (UNAI)	R\$3380.00	12/11/2003
11655	ESPECTROFOTÔMETRO DIGITAL ESPECTROFOTÔMETRO DIGITAL, MONOFEIXE COM PRECISÃO MAIS OU MENOS DE 2MM - LÂMPADA DE HALOGÊNIO - REDE DIGITAL DE ONDA DE 200 A 900MM - ...	FCA (LAB. DE FERTILIDADE SOLO - AGRÁRIAS - CAMPUS II)	R\$5220.00	12/11/2003
11656	ESPECTROFOTÔMETRO DIGITAL ESPECTROFOTÔMETRO DIGITAL, MONOFEIXE COM PRECISÃO MAIS OU MENOS DE 2MM - LÂMPADA DE HALOGÊNIO - REDE DIGITAL DE ONDA DE 200 A 900MM - ...	FCBS (LAB. DE FÍSICO-QUÍMICA - F. BÁSICA - CAMPUS II)	R\$5220.00	12/11/2003
11657	ESPECTROFOTÔMETRO DIGITAL ESPECTROFOTÔMETRO DIGITAL, MONOFEIXE COM PRECISÃO MAIS OU MENOS DE 2MM - LÂMPADA DE	FCBS (LAB. DE ANAL. BIOQUÍMICAS E TOXICOL. SL152 -AC-CII)	R\$5220.00	12/11/2003

Relatório de todos os bens da UFVJM

Nº Bem	Descrição	Localização	Valor Aquisição	Data Aquisição
11657	HALOGÊNIO - REDE DIGITAL DE ONDA DE 200 A 900MM - ...	FCBS (LAB. DE ANAL. BIOQUÍMICAS E TOXICOL. SL152 -AC-CII)	R\$5220.00	12/11/2003
11658	CHAPA AQUECEDORA CHAPA AQUECEDORA - MEDINDO: LARGURA: 300MM - COMPRIMENTO: 400MM - ALTURA: 180MM - AQUECIMENTO DE 50 A 300°C - MARCA: MAGNUS.	UFVJM (CAMPUS II JUSCELINO KUBITSCHKE)	R\$355.00	12/11/2003
11659	MICROSCÓPIO ÓTICO MICROSCÓPIO ÓTICO (BINOCULAR, OCULAR: 10X 16X - OBJETIVAS: 4-10-40- 100X) - AUMENTO DE 40-1600 - MARCA: BIOVAL.	PROAD (SALA DE GUARDA ROTATIVA C/II)	R\$1369.00	12/11/2003
11660	TERMO-HIGROMETRO DIGITAL TERMO - HIGRÔMETRO PORTÁTIL, DIGITAL, PARA LEITURA DIRETA E SIMULTÂNEA DE UMIDADE RELATIVA E TEMPERATURA, COM ESCALA DE 0 A 95% E 20 A ...	FCA (LAB. DE ENTOMOLOGIA - AGRÁRIAS - CAMPUS II)	R\$95.00	12/11/2003
11661	DESUMIDIFICADOR DE AR DESUMIDIFICADOR DE AR COM CAPACIDADE PARA REDUZIR A UMIDADE RELATIVA A ÍNDICES DE 40 - 50%, COM COMPRESSOR HERMÉTICO - MOTOR VENTILADO E ...	PROAD (SALA DE GUARDA ROTATIVA C/II)	R\$648.60	12/11/2003
11662	DESUMIDIFICADOR DE AR DESUMIDIFICADOR DE AR COM CAPACIDADE PARA REDUZIR A UMIDADE RELATIVA A ÍNDICES DE 40 - 50%, COM COMPRESSOR HERMÉTICO - MOTOR VENTILADO E ...	PROAD (SALA DE GUARDA ROTATIVA C/II)	R\$648.60	12/11/2003
11663	DESUMIDIFICADOR DE AR DESUMIDIFICADOR DE AR COM CAPACIDADE PARA REDUZIR A UMIDADE RELATIVA A ÍNDICES DE 40 - 50%, COM COMPRESSOR HERMÉTICO - MOTOR VENTILADO E ...	FCA (LAB. DE ENTOMOLOGIA - AGRÁRIAS - CAMPUS II)	R\$648.60	12/11/2003
11664	BALANÇA DIGITAL DIGITAL COM CAPACIDADE PARA ATÉ 15KG - SENSIBILIDADE: 20G - COM OPÇÃO DE BATERIA - MARCA: WELMY - MODELO: 66.	DMT PATRIMONIAL ((OFICINA - DMT/GALPÃO))	R\$572.70	12/11/2003
11665	BALANÇA DIGITAL DIGITAL COM CAPACIDADE PARA ATÉ 15KG - SENSIBILIDADE: 20G - COM OPÇÃO DE BATERIA - MARCA: WELMY - MODELO: 66.	FEM PATRIMONIAL ((FAZENDA EXPERIMENTAL DO MOURA - CURVELO/MG))	R\$572.70	12/11/2003
11666	BALANÇA DE PLATAFORMA BALANÇA COM PLATAFORMA - CAPACIDADE PARA 300KG/100G - MARCA: WELMY - MODELO: 104CH.	FEM PATRIMONIAL ((FAZENDA EXPERIMENTAL DO MOURA - CURVELO/MG))	R\$357.40	12/11/2003

Relatório de todos os bens da UFVJM

Nº Bem	Descrição	Localização	Valor Aquisição	Data Aquisição
11667	DESSECADOR DE VIDRO DESSECADOR CONFECCIONADO EM CÚPULA DE VIDRO COM LUIVA, SÍLICA GEL COM CAPACIDADE PARA 02L, MEDINDO: 270 X 298MM E DIÂMETRO DE 160MM - SATÉLIT...	UFVJM (CAMPUS II JUSCELINO KUBITSCHKE)	R\$244.00	12/11/2003
11668	MEDIDOR DE PH MEDIDOR DE PH DE BANCADA COM FAIXA PARA MEDIÇÃO DE 0 A 14 OU 0 A 1999MV - COMPENSADOR DE TEMPERATURA MANUAL ENTRE 0 A 1000°C, DIMENSÕES DE ELETROD...	FCA (AGRÁRIAS - CAMPUS II)	R\$713.00	12/11/2003
11669	MEDIDOR DE PH MEDIDOR DE PH DE BANCADA COM FAIXA PARA MEDIÇÃO DE 0 A 14 OU 0 A 1999MV - COMPENSADOR DE TEMPERATURA MANUAL ENTRE 0 A 1000°C, DIMENSÕES DE ELETROD...	FCA (LAB. DE NUTRIÇÃO ANIMAL - AGRÁRIAS - CAMPUS II)	R\$713.00	12/11/2003
11670	MEDIDOR DE PH MEDIDOR DE PH DE BANCADA COM FAIXA PARA MEDIÇÃO DE 0 A 14 OU 0 A 1999MV - COMPENSADOR DE TEMPERATURA MANUAL ENTRE 0 A 1000°C, DIMENSÕES DE ELETROD...	FCA (AGRÁRIAS - CAMPUS II)	R\$713.00	12/11/2003
11671	MEDIDOR DE PH MEDIDOR DE PH DE BANCADA COM FAIXA PARA MEDIÇÃO DE 0 A 14 OU 0 A 1999MV - COMPENSADOR DE TEMPERATURA MANUAL ENTRE 0 A 1000°C, DIMENSÕES DE ELETROD...	FCA (LAB. DE MICROBIOLOGIA SOLO - AGRÁRIAS - CAMPUS II)	R\$713.00	12/11/2003
11672	MEDIDOR DE PH MEDIDOR DE PH DE BANCADA COM FAIXA PARA MEDIÇÃO DE 0 A 14 OU 0 A 1999MV - COMPENSADOR DE TEMPERATURA MANUAL ENTRE 0 A 1000°C, DIMENSÕES DE ELETROD...	FCBS (LAB. DE IMUNOHISTOQUÍMICA - SL 25 CIBA)	R\$713.00	12/11/2003
11673	ESTUFA PARA GERMINAÇÃO ESTUFA PARA GERMINAÇÃO COM TEMPERATURA CONTROLADA ELETRONICAMENTE DE 0 A 50°C - TERMÔMETRO DIGITAL COM FOTOPERÍODO - PRECISÃO DE 04°C - C...	FCA (LAB. DE ENTOMOLOGIA - AGRÁRIAS - CAMPUS II)	R\$2998.00	12/11/2003
11674	ESTUFA PARA GERMINAÇÃO ESTUFA PARA GERMINAÇÃO COM TEMPERATURA CONTROLADA ELETRONICAMENTE DE 0 A 50°C - TERMÔMETRO DIGITAL COM FOTOPERÍODO - PRECISÃO DE 04°C - C...	FCA (LAB. DE MICROBIOLOGIA SOLO - AGRÁRIAS - CAMPUS II)	R\$2998.00	12/11/2003
11675	ESTUFA PARA GERMINAÇÃO ESTUFA PARA GERMINAÇÃO COM TEMPERATURA CONTROLADA	FCBS (LAB. DE IMUNOHISTOQUÍMICA - SL 25 CIBA)	R\$2998.00	12/11/2003

Relatório de todos os bens da UFVJM

Nº Bem	Descrição	Localização	Valor Aquisição	Data Aquisição
11675	ELETRONICAMENTE DE 0 A 50°C - TERMÔMETRO DIGITAL COM FOTOPERÍODO - PRECISÃO DE 04°C - C...	FCBS (LAB. DE IMUNOHISTOQUÍMICA - SL 25 CIBA)	R\$2998.00	12/11/2003
11676	ESTUFA PARA GERMINAÇÃO ESTUFA PARA GERMINAÇÃO COM TEMPERATURA CONTROLADA ELETRONICAMENTE DE 0 A 50°C - TERMÔMETRO DIGITAL COM FOTOPERÍODO - PRECISÃO DE 04°C - C...	FCA (LAB. DE SEMENTES - SL102- AGRÁRIAS - CAMPUS II)	R\$2998.00	12/11/2003
11677	ESTUFA PARA GERMINAÇÃO ESTUFA PARA GERMINAÇÃO COM TEMPERATURA CONTROLADA ELETRONICAMENTE DE 0 A 50°C - TERMÔMETRO DIGITAL COM FOTOPERÍODO - PRECISÃO DE 04°C - C...	FCBS (SALA 179 - FARMÁCIA BÁSICA - CAMPUS II)	R\$2998.00	12/11/2003
11678	MICROSCÓPIO BINOCULAR MICROSCÓPIO BIOLÓGICO BINOCULAR COM OBJETIVAS DE 4X, 10X, 40X, 100X - MARCA: QUIMIS - MODELO: QUIM-Q1061.	UFVJM (CAMPUS II JUSCELINO KUBITSCHER)	R\$1915.30	12/11/2003
11679	CENTRIFUGA DE MESA CENTRIFUGA DE MESA - EQUIPAMENTO É COMPOSTO POR 04 ANÉIS - REFERÊNCIA: 215134300, 04 P.TUBOS - REFERÊNCIA: 204119320, 04 P.TUBOS - REFERÊNCIA...	FCBS (LAB. DE APOIO DIDÁTICO - A. CLÍNICAS- CAMPUS II)	R\$3398.00	12/11/2003
11680	MEDIDOR DE UMIDADE MEDIDOR DE UMIDADE, DIGITAL, TIPO G-600 - MARCA: GEHAKA.	NUT ((LAB. DE ANÁLISE E COMPOSIÇÃO DE ALIMENTOS - NUT))	R\$1714.00	12/11/2003
11681	MEDIDOR DE UMIDADE MEDIDOR DE UMIDADE, DIGITAL, TIPO G-600 - MARCA: GEHAKA.	AGR ((PRÉDIO AGRONOMIA - CAMPUS JK))	R\$1714.00	12/11/2003
11682	CADEIRA FIXA CADEIRA FIXA CONFECCIONADA EM ESTRUTURA DE FERRO COM ASSENTO E ENCOSTO EM COURVIM - MARCA: ARTE E TUBO.	PROAD ((DIRET. PATRIMÔNIO E MATERIAIS - DPM/PROAD))	R\$27.60	12/11/2003
11683	CADEIRA FIXA CADEIRA FIXA CONFECCIONADA EM ESTRUTURA DE FERRO COM ASSENTO E ENCOSTO EM COURVIM - MARCA: ARTE E TUBO.	DICOM (ASSESSORIA COMUNICAÇÃO)	R\$27.60	12/11/2003
11684	CADEIRA FIXA CADEIRA FIXA CONFECCIONADA EM ESTRUTURA DE FERRO COM ASSENTO E ENCOSTO EM COURVIM - MARCA: ARTE E TUBO.	DICOM (ASSESSORIA COMUNICAÇÃO)	R\$27.60	12/11/2003
11685	CADEIRA FIXA CADEIRA FIXA CONFECCIONADA EM ESTRUTURA DE FERRO COM ASSENTO E ENCOSTO EM COURVIM - MARCA: ARTE E TUBO.	PROAD ((DIVISÃO DE MÁQUINAS E TRANSPORTES - CAMPUS JK))	R\$27.60	12/11/2003
11686	CADEIRA FIXA CADEIRA FIXA CONFECCIONADA EM ESTRUTURA DE FERRO COM	DICOM (ASSESSORIA COMUNICAÇÃO)	R\$27.60	12/11/2003

Relatório de todos os bens da UFVJM

Nº Bem	Descrição	Localização	Valor Aquisição	Data Aquisição
11686	ASSENTO E ENCOSTO EM COURVIM - MARCA: ARTE E TUBO.	DICOM (ASSESSORIA COMUNICAÇÃO)	R\$27.60	12/11/2003
11687	CADEIRA FIXA CADEIRA FIXA CONFECCIONADA EM ESTRUTURA DE FERRO COM ASSENTO E ENCOSTO EM COURVIM - MARCA: ARTE E TUBO.	AMAERH ((ASSESSORIA ESPECIAL DE MEIO AMBIENTE/CAMPUS JK))	R\$27.60	12/11/2003
11688	CADEIRA FIXA CADEIRA FIXA CONFECCIONADA EM ESTRUTURA DE FERRO COM ASSENTO E ENCOSTO EM COURVIM - MARCA: ARTE E TUBO.	DICOM (ASSESSORIA COMUNICAÇÃO)	R\$27.60	12/11/2003
11689	CADEIRA FIXA CADEIRA FIXA CONFECCIONADA EM ESTRUTURA DE FERRO COM ASSENTO E ENCOSTO EM COURVIM - MARCA: ARTE E TUBO.	FIH ((LAPEHIS - FIH/CAMPUS JK))	R\$27.60	12/11/2003
11690	CADEIRA FIXA CADEIRA FIXA CONFECCIONADA EM ESTRUTURA DE FERRO COM ASSENTO E ENCOSTO EM COURVIM - MARCA: ARTE E TUBO.	DICOM ((DIRETORIA DE COMUNICAÇÃO SOCIAL - PROAD/DIP))	R\$27.60	12/11/2003
11691	CADEIRA FIXA CADEIRA FIXA CONFECCIONADA EM ESTRUTURA DE FERRO COM ASSENTO E ENCOSTO EM COURVIM - MARCA: ARTE E TUBO.	DRI ((DIRETORIA DE RELAÇÕES INTERNACIONAIS - REITORIA))	R\$27.60	12/11/2003
11692	CADEIRA FIXA CADEIRA FIXA CONFECCIONADA EM ESTRUTURA DE FERRO COM ASSENTO E ENCOSTO EM COURVIM - MARCA: ARTE E TUBO.	DICOM (ASSESSORIA COMUNICAÇÃO)	R\$27.60	12/11/2003
11693	CADEIRA FIXA CADEIRA FIXA CONFECCIONADA EM ESTRUTURA DE FERRO COM ASSENTO E ENCOSTO EM COURVIM - MARCA: ARTE E TUBO.	PROACE ((PRÉDIO DE ASSISTÊNCIA - PROACE))	R\$27.60	12/11/2003
11694	CADEIRA FIXA CADEIRA FIXA CONFECCIONADA EM ESTRUTURA DE FERRO COM ASSENTO E ENCOSTO EM COURVIM - MARCA: ARTE E TUBO.	DICOM (ASSESSORIA COMUNICAÇÃO)	R\$27.60	12/11/2003
11695	CADEIRA FIXA CADEIRA FIXA CONFECCIONADA EM ESTRUTURA DE FERRO COM ASSENTO E ENCOSTO EM COURVIM - MARCA: ARTE E TUBO.	REITORIA ((SALA DE REUNIÕES PROC. ADMINIST. - REITORIA))	R\$27.60	12/11/2003
11696	CADEIRA FIXA CADEIRA FIXA CONFECCIONADA EM ESTRUTURA DE FERRO COM ASSENTO E ENCOSTO EM COURVIM - MARCA: ARTE E TUBO.	REITORIA ((SECRETÁRIA/CONSU - REITORIA))	R\$27.60	12/11/2003
11697	CADEIRA FIXA CADEIRA FIXA CONFECCIONADA EM ESTRUTURA DE FERRO COM ASSENTO E ENCOSTO EM COURVIM - MARCA: ARTE E TUBO.	REITORIA ((SECRETÁRIA/CONSU - REITORIA))	R\$27.60	12/11/2003

Relatório de todos os bens da UFVJM

Nº Bem	Descrição	Localização	Valor Aquisição	Data Aquisição
11698	CADEIRA FIXA CADEIRA FIXA CONFECCIONADA EM ESTRUTURA DE FERRO COM ASSENTO E ENCOSTO EM COURVIM - MARCA: ARTE E TUBO.	DICOM (ASSESSORIA COMUNICAÇÃO)	R\$27.60	12/11/2003
11699	CADEIRA FIXA CADEIRA FIXA CONFECCIONADA EM ESTRUTURA DE FERRO COM ASSENTO E ENCOSTO EM COURVIM - MARCA: ARTE E TUBO.	DICOM (ASSESSORIA COMUNICAÇÃO)	R\$27.60	12/11/2003
11700	CADEIRA FIXA CADEIRA FIXA CONFECCIONADA EM ESTRUTURA DE FERRO COM ASSENTO E ENCOSTO EM COURVIM - MARCA: ARTE E TUBO.	PROGRAD ((PAVILHÃO DE AULAS II-CAMPUS JK))	R\$27.60	12/11/2003
11701	CADEIRA FIXA CADEIRA FIXA CONFECCIONADA EM ESTRUTURA DE FERRO COM ASSENTO E ENCOSTO EM COURVIM - MARCA: ARTE E TUBO.	AMAERH ((ASSESSORIA ESPECIAL DE MEIO AMBIENTE/CAMPUS JK))	R\$27.60	12/11/2003
11702	CADEIRA FIXA CADEIRA FIXA CONFECCIONADA EM ESTRUTURA DE FERRO COM ASSENTO E ENCOSTO EM COURVIM - MARCA: ARTE E TUBO.	DRI ((DIRETORIA DE RELAÇÕES INTERNACIONAIS - REITORIA))	R\$27.60	12/11/2003
11703	CADEIRA FIXA CADEIRA FIXA CONFECCIONADA EM ESTRUTURA DE FERRO COM ASSENTO E ENCOSTO EM COURVIM - MARCA: ARTE E TUBO.	REITORIA ((ASSESSORIA DE ASSUNTOS JURIDICOS - REITORIA))	R\$27.60	12/11/2003
11704	CADEIRA FIXA CADEIRA FIXA CONFECCIONADA EM ESTRUTURA DE FERRO COM ASSENTO E ENCOSTO EM COURVIM - MARCA: ARTE E TUBO.	REITORIA ((SALA DE REUNIÕES PROC. ADMINIST. - REITORIA))	R\$27.60	12/11/2003
11705	CADEIRA FIXA CADEIRA FIXA CONFECCIONADA EM ESTRUTURA DE FERRO COM ASSENTO E ENCOSTO EM COURVIM - MARCA: ARTE E TUBO.	DICOM (ASSESSORIA COMUNICAÇÃO)	R\$27.60	12/11/2003
11706	CADEIRA FIXA CADEIRA FIXA CONFECCIONADA EM ESTRUTURA DE FERRO COM ASSENTO E ENCOSTO EM COURVIM - MARCA: ARTE E TUBO.	DICOM (ASSESSORIA COMUNICAÇÃO)	R\$27.60	12/11/2003
11707	CADEIRA FIXA CADEIRA FIXA CONFECCIONADA EM ESTRUTURA DE FERRO COM ASSENTO E ENCOSTO EM COURVIM - MARCA: ARTE E TUBO.	AMAERH ((ASSESSORIA ESPECIAL DE MEIO AMBIENTE/CAMPUS JK))	R\$27.60	12/11/2003
11708	CADEIRA FIXA CADEIRA FIXA CONFECCIONADA EM ESTRUTURA DE FERRO COM ASSENTO E ENCOSTO EM COURVIM - MARCA: ARTE E TUBO.	DICOM (ASSESSORIA COMUNICAÇÃO)	R\$27.60	12/11/2003
11709	CADEIRA FIXA CADEIRA FIXA CONFECCIONADA EM ESTRUTURA DE FERRO COM	DICOM (ASSESSORIA COMUNICAÇÃO)	R\$27.60	12/11/2003

Relatório de todos os bens da UFVJM

Nº Bem	Descrição	Localização	Valor Aquisição	Data Aquisição
11709	ASSENTO E ENCOSTO EM COURVIM - MARCA: ARTE E TUBO.	DICOM (ASSESSORIA COMUNICAÇÃO)	R\$27.60	12/11/2003
11710	CADEIRA FIXA CADEIRA FIXA CONFECCIONADA EM ESTRUTURA DE FERRO COM ASSENTO E ENCOSTO EM COURVIM - MARCA: ARTE E TUBO.	REITORIA ((ASSESSORIA DE ASSUNTOS JURIDICOS - REITORIA))	R\$27.60	12/11/2003
11711	CADEIRA FIXA CADEIRA FIXA CONFECCIONADA EM ESTRUTURA DE FERRO COM ASSENTO E ENCOSTO EM COURVIM - MARCA: ARTE E TUBO.	REITORIA (ASSESSORIA DA REITORIA)	R\$27.60	12/11/2003
11712	CADEIRA FIXA CADEIRA FIXA CONFECCIONADA EM ESTRUTURA DE FERRO COM ASSENTO E ENCOSTO EM COURVIM - MARCA: ARTE E TUBO.	SRH (SUPERINTENDÊNCIA DE RECURSOS HUMANOS/PRGP.)	R\$27.60	12/11/2003
11713	CADEIRA FIXA CADEIRA FIXA CONFECCIONADA EM ESTRUTURA DE FERRO COM ASSENTO E ENCOSTO EM COURVIM - MARCA: ARTE E TUBO.	AMAERH ((ASSESSORIA ESPECIAL DE MEIO AMBIENTE/CAMPUS JK))	R\$27.60	12/11/2003
11714	CADEIRA FIXA CADEIRA FIXA CONFECCIONADA EM ESTRUTURA DE FERRO COM ASSENTO E ENCOSTO EM COURVIM - MARCA: ARTE E TUBO.	UFVJM (ADMINISTRATIVO II - CAMPUS II)	R\$27.60	12/11/2003
11715	CADEIRA FIXA CADEIRA FIXA CONFECCIONADA EM ESTRUTURA DE FERRO COM ASSENTO E ENCOSTO EM COURVIM - MARCA: ARTE E TUBO.	REITORIA ((SALA DE REUNIÕES PROC. ADMINIST. - REITORIA))	R\$27.60	12/11/2003
11716	CADEIRA FIXA CADEIRA FIXA CONFECCIONADA EM ESTRUTURA DE FERRO COM ASSENTO E ENCOSTO EM COURVIM - MARCA: ARTE E TUBO.	GABIN (SECRETARIA DAS ASSESSORIAS)	R\$27.60	12/11/2003
11717	CADEIRA FIXA CADEIRA FIXA CONFECCIONADA EM ESTRUTURA DE FERRO COM ASSENTO E ENCOSTO EM COURVIM - MARCA: ARTE E TUBO.	SRH (SUPERINTENDÊNCIA DE RECURSOS HUMANOS/PRGP.)	R\$27.60	12/11/2003
11718	CADEIRA FIXA CADEIRA FIXA CONFECCIONADA EM ESTRUTURA DE FERRO COM ASSENTO E ENCOSTO EM COURVIM - MARCA: ARTE E TUBO.	DICOM ((DIRETORIA DE COMUNICAÇÃO SOCIAL - PROAD/DIP))	R\$27.60	12/11/2003
11719	CADEIRA FIXA CADEIRA FIXA CONFECCIONADA EM ESTRUTURA DE FERRO COM ASSENTO E ENCOSTO EM COURVIM - MARCA: ARTE E TUBO.	REITORIA ((SECRETÁRIA/CONSU - REITORIA))	R\$27.60	12/11/2003
11720	CADEIRA FIXA CADEIRA FIXA CONFECCIONADA EM ESTRUTURA DE FERRO COM ASSENTO E ENCOSTO EM COURVIM - MARCA: ARTE E TUBO.	SRH (SUPERINTENDÊNCIA DE RECURSOS HUMANOS/PRGP.)	R\$27.60	12/11/2003

Relatório de todos os bens da UFVJM

Nº Bem	Descrição	Localização	Valor Aquisição	Data Aquisição
11721	CADEIRA FIXA CADEIRA FIXA CONFECCIONADA EM ESTRUTURA DE FERRO COM ASSENTO E ENCOSTO EM COURVIM - MARCA: ARTE E TUBO.	PROGRAD ((PAVILHÃO DE AULAS II-CAMPUS JK))	R\$27.60	12/11/2003
11722	FREEZER HORIZONTAL FREEZER HORIZONTAL - COR: BRANCO ANDINO - VOLTAGEM: 110V - 134A - MARCA: ELECTROLUX - MODELO: H500.	FCBS (LAB. DE PESQUISAS - FARMÁCIA BÁSICA - CAMPUS II)	R\$1055.00	12/11/2003
11723	FREEZER HORIZONTAL FREEZER HORIZONTAL - COR: BRANCO ANDINO - VOLTAGEM: 110V - 134A - MARCA: ELECTROLUX - MODELO: H500.	FCA (LAB. DE BOTÂNICA - AGRÁRIAS - CAMPUS II)	R\$1055.00	12/11/2003
11724	FREEZER HORIZONTAL FREEZER HORIZONTAL - COR: BRANCO ANDINO - VOLTAGEM: 110V - 134A - MARCA: ELECTROLUX - MODELO: H500.	FCA (LAB. DE FITOPATOLOGIA -SALA 93 AGRÁRIAS -CAMPUS II)	R\$1055.00	12/11/2003
11725	FREEZER HORIZONTAL FREEZER HORIZONTAL - COR: BRANCO ANDINO - VOLTAGEM: 110V - 134A - MARCA: ELECTROLUX - MODELO: H500.	FCBS (LAB. DE ESTERILIZAÇÃO-SALA 156 - A.CLÍNICAS -C II)	R\$1055.00	12/11/2003
11726	FREEZER HORIZONTAL FREEZER HORIZONTAL - COR: BRANCO ANDINO - VOLTAGEM: 110V - 134A - MARCA: ELECTROLUX - MODELO: H500.	FCBS (LAB. DE CONTROLE DE QUALIDADE BIOLÓGICO - F.I-CII)	R\$1055.00	12/11/2003
11727	GERMINADOR MANGESLSDORF GERMINADOR MANGESLSDORF - MARCA: J.PROLAB.	AGR ((VIVEIRO DE MUDAS/IVANI - DEPTO. AGRONOMIA))	R\$2097.00	12/11/2003
11728	GERMINADOR MANGESLSDORF GERMINADOR MANGESLSDORF - MARCA: J.PROLAB.	FCA (LAB. DE SEMENTES - SL102- AGRÁRIAS - CAMPUS II)	R\$2097.00	12/11/2003
11729	GERMINADOR MANGESLSDORF GERMINADOR MANGESLSDORF - MARCA: J.PROLAB.	FCA (LAB. DE FISIOLOGIA VEGETAL - AGRÁRIAS - CAMPUS II)	R\$2097.00	12/11/2003
11730	AQUECEDOR DE SEBELIN AQUECEDOR DE SEBELIN - MARCA: QUIMIS - MODELO: Q.308-13B.	NUT ((LAB. TECNOLOGIA E BIOMASSA DO CERRADO/CAFÉ - NUT))	R\$907.00	12/11/2003
11731	APARELHO DE AR CONDICIONADO APARELHO DE AR CONDICIONADO 8300BTUS - MARCA: ELGIN.	PROAD (GUARDA ROTATIVA (21/CIBA))	R\$974.00	12/11/2003
11732	CONDUTIVIMETRO DIGITAL CONDUTIVÍMETRO DIGITAL - MARCA: ANALION - MODELO: C.702.	FCBS (LAB. DE CONTROLE FÍSICO- QUÍMICO -FARM.INDUST. C II)	R\$783.00	12/11/2003
11733	LUPA ESTEREOSCOPIA LUPA ESTEREOSCÓPICA - MARCA: OPTECH - MODELO: BE-080 EL224.	FCA (LAB. DE ANATOMIA ANIMAL - SL103- AGRÁRIAS-CAMPUS II)	R\$850.00	12/11/2003
11734	LUPA ESTEREOSCOPIA LUPA ESTEREOSCÓPICA - MARCA:	FCA (LAB. DE MICROSCOPIA - AGRÁRIAS - CAMPUS II)	R\$850.00	12/11/2003

Relatório de todos os bens da UFVJM

Nº Bem	Descrição	Localização	Valor Aquisição	Data Aquisição
11734	OPTECH - MODELO: BE-080 EL224.	FCA (LAB. DE MICROSCOPIA - AGRÁRIAS - CAMPUS II)	R\$850.00	12/11/2003
11735	LUPA LUPA ESTEREOSCÓPICA - MARCA: OPTECH - MODELO: BE-080 EL224.	FCA (LAB. DE ZOOLOGIA GERAL - AGRÁRIAS - CAMPUS II)	R\$850.00	12/11/2003
11736	LUPA LUPA ESTEREOSCÓPICA - MARCA: OPTECH - MODELO: BE-080 EL224.	FCA (LAB. DE ZOOLOGIA GERAL - AGRÁRIAS - CAMPUS II)	R\$850.00	12/11/2003
11737	LUPA LUPA ESTEREOSCÓPICA - MARCA: OPTECH - MODELO: BE-080 EL224.	FCA (LAB. DE ZOOLOGIA GERAL - AGRÁRIAS - CAMPUS II)	R\$850.00	12/11/2003
11738	LUPA LUPA ESTEREOSCÓPICA - MARCA: OPTECH - MODELO: BE-080 EL224.	FCA (LAB. DE ZOOLOGIA GERAL - AGRÁRIAS - CAMPUS II)	R\$850.00	12/11/2003
11739	LUPA LUPA ESTEREOSCÓPICA - MARCA: OPTECH - MODELO: BE-080 EL224.	FCA (LAB. DE ZOOLOGIA GERAL - AGRÁRIAS - CAMPUS II)	R\$850.00	12/11/2003
11740	LUPA LUPA ESTEREOSCÓPICA - MARCA: OPTECH - MODELO: BE-080 EL224.	FCA (LAB. DE ZOOLOGIA GERAL - AGRÁRIAS - CAMPUS II)	R\$850.00	12/11/2003
11741	LUPA LUPA ESTEREOSCÓPICA - MARCA: OPTECH - MODELO: BE-080 EL224.	FCA (LAB. DE ZOOLOGIA GERAL - AGRÁRIAS - CAMPUS II)	R\$850.00	12/11/2003
11742	LUPA LUPA ESTEREOSCÓPICA - MARCA: OPTECH - MODELO: BE-080 EL224.	FCA (LAB. DE ZOOLOGIA GERAL - AGRÁRIAS - CAMPUS II)	R\$850.00	12/11/2003
11743	LUPA LUPA ESTEREOSCÓPICA - MARCA: OPTECH - MODELO: BE-080 EL224.	FCA (LAB. DE ZOOLOGIA GERAL - AGRÁRIAS - CAMPUS II)	R\$850.00	12/11/2003
11744	LUPA LUPA ESTEREOSCÓPICA - MARCA: OPTECH - MODELO: BE-080 EL224.	FCA (LAB. DE ZOOLOGIA GERAL - AGRÁRIAS - CAMPUS II)	R\$850.00	12/11/2003
11746	LUPA ESTEREOSCOPIA LUPA ESTEREOSCÓPICA - MARCA: OPTECH - MODELO: BE-080 EL224.	FCA (LAB. DE FITOPATOLOGIA -SALA 93 AGRÁRIAS -CAMPUS II)	R\$850.00	12/11/2003
11747	LUPA ESTEREOSCOPIA LUPA ESTEREOSCÓPICA - MARCA: OPTECH - MODELO: BE-080 EL224.	FCA (LAB. DE BOTÂNICA - AGRÁRIAS - CAMPUS II)	R\$850.00	12/11/2003
11748	LUPA ESTEREOSCOPIA LUPA ESTEREOSCÓPICA - MARCA: OPTECH - MODELO: BE-080 EL224.	FCA (LAB. DE MICROSCOPIA - AGRÁRIAS - CAMPUS II)	R\$850.00	12/11/2003
11749	LUPA ESTEREOSCOPIA LUPA ESTEREOSCÓPICA - MARCA: OPTECH - MODELO: BE-080 EL224.	FCA (LAB. DE MICROSCOPIA - AGRÁRIAS - CAMPUS II)	R\$850.00	12/11/2003
11750	LUPA ESTEREOSCOPIA LUPA ESTEREOSCÓPICA - MARCA: OPTECH - MODELO: BE-080 EL224.	FCA (LAB. DE MICROSCOPIA - AGRÁRIAS - CAMPUS II)	R\$850.00	12/11/2003
11751	LUPA ESTEREOSCOPIA LUPA ESTEREOSCÓPICA - MARCA: OPTECH - MODELO: BE-080 EL224.	FCA (LAB. DE BOTÂNICA - AGRÁRIAS - CAMPUS II)	R\$850.00	12/11/2003
11752	LUPA ESTEREOSCOPIA LUPA ESTEREOSCÓPICA - MARCA: OPTECH - MODELO: BE-080	FCA (LAB. DE BOTÂNICA - AGRÁRIAS - CAMPUS II)	R\$850.00	12/11/2003

Relatório de todos os bens da UFVJM

Nº Bem	Descrição	Localização	Valor Aquisição	Data Aquisição
11752	EL224.	FCA (LAB. DE BOTÂNICA - AGRÁRIAS - CAMPUS II)	R\$850.00	12/11/2003
11753	LUPA ESTEREOSCOPIA LUPA ESTEREOSCÓPICA - MARCA: OPTECH - MODELO: BE-080 EL224.	FCA (LAB. DE BOTÂNICA - AGRÁRIAS - CAMPUS II)	R\$850.00	12/11/2003
11754	LUPA ESTEREOSCOPIA LUPA ESTEREOSCÓPICA - MARCA: OPTECH - MODELO: BE-080 EL224.	FCA (LAB. DE FIOLOGIA VEGETAL - AGRÁRIAS - CAMPUS II)	R\$850.00	12/11/2003
11755	AGITADOR DE HÉLICE AGITADOR (MISTURADOR) DE HÉLICE - MARCA: QUIMIS - MODELO: Q-235-1.	FCBS (LAB. DE PESQUISAS - FARMÁCIA BÁSICA - CAMPUS II)	R\$1230.00	12/11/2003
11756	AGITADOR DE HÉLICE AGITADOR (MISTURADOR) DE HÉLICE - MARCA: QUIMIS - MODELO: Q-235-1.	FCBS (LAB. DE COSMETOLOGIA - FARM. INDÚSTRIA - CAMPUS II)	R\$1230.00	12/11/2003
11757	OCULAR MICROMÉTRICA OCULAR MICROMÉTRICA COMPATÍVEL COM LUPA ESTEREOSCÓPICA - WF16X (CAMPO AMPLO) - MARCA: BIOVAL.	UFVJM (CAMPUS II JUSCELINO KUBITSCHKE)	R\$116.00	12/11/2003
11758	DEPURADOR DE FOGÃO DEPURADOR DE FOGÃO COM 80CM - MARCA: SUGGAR - MODELO: VEGA.	FCBS (LAB. DE SEG. ALIMENTAR E NUT.SUST- SL186- NUTR-CII)	R\$176.50	12/11/2003
11759	DEPURADOR DE FOGÃO DEPURADOR DE FOGÃO COM 80CM - MARCA: SUGGAR - MODELO: VEGA.	FCBS (LAB. DE SEG. ALIMENTAR E NUT.SUST- SL186- NUTR-CII)	R\$176.50	12/11/2003
11760	DEPURADOR DE FOGÃO DEPURADOR DE FOGÃO COM 80CM - MARCA: SUGGAR - MODELO: VEGA.	FCBS (LAB. DE SEG. ALIMENTAR E NUT.SUST- SL186- NUTR-CII)	R\$176.50	12/11/2003
11761	DEPURADOR DE FOGÃO DEPURADOR DE FOGÃO COM 80CM - MARCA: SUGGAR - MODELO: VEGA.	FCBS (LAB. DE SEG. ALIMENTAR E NUT.SUST- SL186- NUTR-CII)	R\$176.50	12/11/2003
11762	DEPURADOR DE FOGÃO DEPURADOR DE FOGÃO COM 60CM - MARCA: SUGGAR - MODELO: VEGA.	NUT ((LAB.SEG. ALIMENTAR E NUTRICIONAL SUSTENTÁVEL-NUT))	R\$154.90	12/11/2003
11763	DEPURADOR DE FOGÃO DEPURADOR DE FOGÃO COM 60CM - MARCA: SUGGAR - MODELO: VEGA.	UFVJM (ADMINISTRATIVO II - CAMPUS II)	R\$154.90	12/11/2003
11764	DEPURADOR DE FOGÃO DEPURADOR DE FOGÃO COM 60CM - MARCA: SUGGAR - MODELO: VEGA.	NUT ((LAB.SEG. ALIMENTAR E NUTRICIONAL SUSTENTÁVEL-NUT))	R\$154.90	12/11/2003
11765	DEPURADOR DE FOGÃO DEPURADOR DE FOGÃO COM 60CM - MARCA: SUGGAR - MODELO: VEGA.	NUT ((LAB. TECNOLOGIA E BIOMASSA DO CERRADO/CAFÉ - NUT))	R\$154.90	12/11/2003
11766	MAQUINA DE LAVAR ROUPA LAVADORA DE ROUPAS COM CAPACIDADE PARA 08 LITROS - MARCA: CONSUL - MODELO: CWL-08A.	UFVJM (LAVANDERIA)	R\$998.80	12/11/2003
11767	MAQUINA DE LAVAR ROUPA LAVADORA DE ROUPAS COM CAPACIDADE PARA 08 LITROS - MARCA: CONSUL - MODELO: CWL-08A.	UFVJM (CAMPUS II JUSCELINO KUBITSCHKE)	R\$998.80	12/11/2003
11768	CENTRIFUGA CLINICA CENTRIFUGA CLINICA MACRO COM CAPACIDADE	FCBS (LAB. DE APOIO DIDÁTICO - A. CLÍNICAS- CAMPUS II)	R\$2679.00	21/11/2003

Relatório de todos os bens da UFVJM

Nº Bem	Descrição	Localização	Valor Aquisição	Data Aquisição
11768	PARA 16 TUBOS - 4.500RPM - MARCA: RVT - MODELO: DCS-16.	FCBS (LAB. DE APOIO DIDÁTICO - A. CLÍNICAS- CAMPUS II)	R\$2679.00	21/11/2003
11769	PSICOMETRO GIRATORIO PSICÔMETRO GIRATÓRIO DE MERCÚRIO COM RESOLUÇÃO DE 0,1°C E RANGE DE 10°C A +60°C - MARCA: IOPE - MODELO: SPG-2.	FCA (LAB. DE FISILOGIA -SL 92- AGRÁRIAS - CAMPUS II)	R\$1297.00	21/11/2003
11770	MIRA DE ALUMÍNIO MIRA DE ALUMÍNIO DIRETA, DOBRÁVEL, 4M - MARCA: MIRATEC - MODELO: 1392.	FCA (LAB. DE FÍSICA E CLASSIF. SOLO AGRÁRIAS CAMPUS II)	R\$328.00	21/11/2003
11771	MIRA DE ALUMÍNIO MIRA DE ALUMÍNIO DIRETA, DOBRÁVEL, 4M - MARCA: MIRATEC - MODELO: 1392.	FCA (LAB. DE FÍSICA E CLASSIF. SOLO AGRÁRIAS CAMPUS II)	R\$328.00	21/11/2003
11772	NIVEL TOPOGRÁFICO NIVEL TOPOGRÁFICO AUTOMÁTICO COM MIRA PARA LEVANTAMENTO ALTÍMETRO E TRIPÉ - MARCA: CSTBERGER - MODELO: SAL-24.	FCA (LAB. DE FÍSICA E CLASSIF. SOLO AGRÁRIAS CAMPUS II)	R\$2388.00	21/11/2003
11773	SOPRADOR DE SEMENTE SOPRADOR DE SEMENTES - CONJUNTO DE TUBOS EM POLIMETILENO DE 100MM DE DIÂMETRO E 1M DE COMPRIMENTO E MOTOR - VOLTAGEM: 220V - MARCA: SOUTH DA...	FCA (LAB. DE SEMENTES - SL102- AGRÁRIAS - CAMPUS II)	R\$2797.00	21/11/2003
11774	BANHO MARIA COM DRENO BANHO MARIA COM REGULAGEM DIGITAL SIMPLES, DRENO E TAMPA - DIMENSÕES DO TANQUE: 20 X 37 X 29CM - DIMENSÕES EXTERNAS: 36 X 60 X 42CM - VOLT...	PROAD (SALA DE GUARDA ROTATIVA C/II)	R\$698.00	28/11/2003
11775	CONTADOR DE COLONIAS DIGITAL CONTADOR DE COLÔNIAS - VOLTAGEM: 110/220V - MARCA: PHOENIX - MODELO: CP-600.	UFVJM (CAMPUS II JUSCELINO KUBITSCHKE)	R\$743.00	28/11/2003
11776	DESTILADOR DE ÁGUA DESTILADOR DE ÁGUA COM CUBA, TAMPA, CONDENSADOR, TUBULAÇÃO, MANGUEIRA EM PVC, RESISTÊNCIA ELÉTRICA COM DESLIGAMENTO AUTOMÁTICO COMANDADA POR ...	FCA (LAB. DE FERTILIDADE SOLO - AGRÁRIAS - CAMPUS II)	R\$698.00	28/11/2003
11777	DESTILADOR DE ÁGUA DESTILADOR DE ÁGUA COM CUBA, TAMPA, CONDENSADOR, TUBULAÇÃO, MANGUEIRA EM PVC, RESISTÊNCIA ELÉTRICA COM DESLIGAMENTO AUTOMÁTICO COMANDADA POR ...	PROAD (SALA DE GUARDA ROTATIVA C/II)	R\$698.00	28/11/2003
11778	DESTILADOR DE ÁGUA DESTILADOR DE ÁGUA COM CUBA, TAMPA,	FACET (LAB. DE QUÍMICA GERAL - F.I. - CAMPUS II)	R\$698.00	28/11/2003

Relatório de todos os bens da UFVJM

Nº Bem	Descrição	Localização	Valor Aquisição	Data Aquisição
11778	CONDENSADOR, TUBULAÇÃO, MANGUEIRA EM PVC, RESISTÊNCIA ELÉTRICA COM DESLIGAMENTO AUTOMÁTICO COMANDADA POR ...	FACET (LAB. DE QUÍMICA GERAL - F.I. - CAMPUS II)	R\$698.00	28/11/2003
11779	DESTILADOR DE ÁGUA DESTILADOR DE ÁGUA COM CUBA, TAMPA, CONDENSADOR, TUBULAÇÃO, MANGUEIRA EM PVC, RESISTÊNCIA ELÉTRICA COM DESLIGAMENTO AUTOMÁTICO COMANDADA POR ...	FACET (LAB. DE QUÍMICA GERAL - F.I. - CAMPUS II)	R\$698.00	28/11/2003
11780	DESTILADOR DE ÁGUA DESTILADOR DE ÁGUA COM CUBA, TAMPA, CONDENSADOR, TUBULAÇÃO, MANGUEIRA EM PVC, RESISTÊNCIA ELÉTRICA COM DESLIGAMENTO AUTOMÁTICO COMANDADA POR ...	PROAD (SALA DE GUARDA ROTATIVA C/II)	R\$698.00	28/11/2003
11781	DESTILADOR DE ÁGUA DESTILADOR DE ÁGUA COM CUBA, TAMPA, CONDENSADOR, TUBULAÇÃO, MANGUEIRA EM PVC, RESISTÊNCIA ELÉTRICA COM DESLIGAMENTO AUTOMÁTICO COMANDADA POR ...	FCA (LAB. DE SEMENTES - SL102-AGRÁRIAS - CAMPUS II)	R\$698.00	28/11/2003
11782	ESTUFA BACTERIOLOGICA ESTUFA BACTERIOLOGICA DE BANCADA PARA COLIFORMES AMBIENTE ATE 60°C - VOLTAGEM: 220V - MARCA: NOVA TÉCNICA.	FCBS (LAB. DE APOIO DIDÁTICO - A. CLÍNICAS- CAMPUS II)	R\$950.00	28/11/2003
11783	AGITADOR DE KLINE AGITADOR DE KLINE COM PLATAFORMA DE 305 X 305MM, MANTA DE BORRACHA ANTIDERRAPANTE E PRESILHA ESPECIAL PARA ACOMODAR FRASCOS, BALÕES E ETC, E ...	FCBS (LAB. DE IMUNOLOGIA - AN. CLÍNICAS - CAMPUS II)	R\$635.00	28/11/2003
11784	VEÍCULOS / AUTOMÓVEIS FIAT UNO COM 2 PORTAS - AUTOMÓVEL PARA 05 PASSAGEIROS - 04 CILINDROS - COMBUSTÍVEL: GASOLINA // 999,1CC // 055 HP - COR 249: BRANCO BANCHI...	PROAD ((Campus Mucuri - Transferência Provisoria))	R\$14395.00	26/12/2003
11785	VEÍCULOS / AUTOMÓVEIS FIAT UNO COM 2 PORTAS - AUTOMÓVEL PARA 05 PASSAGEIROS - 04 CILINDROS - COMBUSTÍVEL: GASOLINA // 999,1CC // 055HP - COR 249: BRANCO BANCHIS...	PROAD ((Campus Mucuri - Transferência Provisoria))	R\$14395.00	26/12/2003

Relatório de todos os bens da UFVJM

Nº Bem	Descrição	Localização	Valor Aquisição	Data Aquisição
11786	AMOSTRADOR DE SOLO AMOSTRADOR DE SOLOS ANEL DE KOPECKY OU CILINDRO VOLUMÉTRICOS COM 01 SOQUETE, 01 HASTE, 01 SAPATA E 03 CILINDROS BISELADOS - MARCA: PAVITEST.	UFVJM (CAMPUS II JUSCELINO KUBITSCHKE)	R\$402.00	26/12/2003
11787	INCUBADORA VERTICAL INCUBADORA VERTICAL DE FIBRA DE VIDRO LAMINADA COM TELA E APOIO DE TRIPÉ - CAPACIDADE: 200L - MARCA: BERN.	UFVJM (CAMPUS II JUSCELINO KUBITSCHKE)	R\$1489.00	26/12/2003
11788	INCUBADORA VERTICAL INCUBADORA VERTICAL DE FIBRA DE VIDRO LAMINADA COM TELA E APOIO DE TRIPÉ - CAPACIDADE: 200L - MARCA: BERN.	UFVJM (CAMPUS II JUSCELINO KUBITSCHKE)	R\$1489.00	26/12/2003
11789	INCUBADORA VERTICAL INCUBADORA VERTICAL DE FIBRA DE VIDRO LAMINADA COM TELA E APOIO DE TRIPÉ - CAPACIDADE: 200L - MARCA: BERN.	UFVJM (CAMPUS II JUSCELINO KUBITSCHKE)	R\$1489.00	26/12/2003
11790	INCUBADORA VERTICAL INCUBADORA VERTICAL DE FIBRA DE VIDRO LAMINADA COM TELA E APOIO DE TRIPÉ - CAPACIDADE: 200L - MARCA: BERN.	UFVJM (CAMPUS II JUSCELINO KUBITSCHKE)	R\$1489.00	26/12/2003
11791	INCUBADORA VERTICAL INCUBADORA VERTICAL DE FIBRA DE VIDRO LAMINADA COM TELA E APOIO DE TRIPÉ - CAPACIDADE: 200L - MARCA: BERN.	UFVJM (CAMPUS II JUSCELINO KUBITSCHKE)	R\$1489.00	26/12/2003
11792	INCUBADORA VERTICAL INCUBADORA VERTICAL DE FIBRA DE VIDRO LAMINADA COM TELA E APOIO DE TRIPÉ - CAPACIDADE: 200L - MARCA: BERN.	UFVJM (CAMPUS II JUSCELINO KUBITSCHKE)	R\$1489.00	26/12/2003
11793	BANHO MARIA BANHO MARIA COM CONTROLE DE TEMPERATURA E AGITAÇÃO PARA 60 TUBOS DE ENSAIO COM TAMPA E DRENO - MARCA: DELTA.	FCBS (LAB. DE APOIO DIDÁTICO - A. CLÍNICAS- CAMPUS II)	R\$360.00	26/12/2003
11794	BUSSOLA TIPO BRUNTON BÚSSOLA, TIPO BRUNTON, MONTADA EM SUPORTE METÁLICO DE 0 A 360°C.	FCA (LAB. DE TOPOGRAFIA - SL 93 - AGRÁRIAS - CAMPUS II)	R\$957.00	26/12/2003
11795	BUSSOLA TIPO BRUNTON BÚSSOLA, TIPO BRUNTON, MONTADA EM SUPORTE METÁLICO DE 0 A 360°C.	FCA (LAB. DE TOPOGRAFIA - SL 93 - AGRÁRIAS - CAMPUS II)	R\$957.00	26/12/2003
11796	ESTEREOSCÓPIO DE ESPELHO ESTEREOSCÓPIO DE ESPELHO, 3X, PARA ESTUDANTES MONTADO EM PLÁSTICO - MARCA: AVR.	FCA (LAB. DE TOPOGRAFIA - SL 93 - AGRÁRIAS - CAMPUS II)	R\$1680.00	26/12/2003
11797	ESTEREOSCÓPIO DE ESPELHO ESTEREOSCÓPIO DE ESPELHO, 3X, PARA ESTUDANTES MONTADO EM PLÁSTICO - MARCA: AVR.	FCA (LAB. DE TOPOGRAFIA - SL 93 - AGRÁRIAS - CAMPUS II)	R\$1680.00	26/12/2003

Relatório de todos os bens da UFVJM

Nº Bem	Descrição	Localização	Valor Aquisição	Data Aquisição
11798	ESTEREOSCÓPIO DE ESPELHO ESTEREOSCÓPIO DE ESPELHO, 3X, PARA ESTUDANTES MONTADO EM PLASTICO - MARCA: AVR.	FCA (LAB. DE TOPOGRAFIA - SL 93 - AGRÁRIAS - CAMPUS II)	R\$1680.00	26/12/2003
11799	INCUBADORA VERTICAL INCUBADORA VERTICAL DE FIBRA DE VIDRO LAMINADA, COM TELA E APOIO DE TRIPE - CAPACIDADE: 60L - MARCA: BERN.	UFVJM (CAMPUS II JUSCELINO KUBITSCHKE)	R\$938.00	26/12/2003
11800	INCUBADORA VERTICAL INCUBADORA VERTICAL DE FIBRA DE VIDRO LAMINADA, COM TELA E APOIO DE TRIPE - CAPACIDADE: 60L - MARCA: BERN.	UFVJM (CAMPUS II JUSCELINO KUBITSCHKE)	R\$938.00	26/12/2003
11801	CADEIRA GIRATÓRIA CADEIRA GIRATÓRIA MECÂNICA - MARCA: JOBEMA/TRIESTE L - MODELO: FID/OB23.	FCA (SALA DOS PROFESSORES - MESTRADO PROD.VEGETAL -CII)	R\$58.41	26/12/2003
11802	CADEIRA GIRATÓRIA CADEIRA GIRATÓRIA MECÂNICA - MARCA: JOBEMA/TRIESTE L - MODELO: FID/OB23.	UFVJM (SALAS DE AULA - BLOCO III - CAMPUS II)	R\$58.41	26/12/2003
11803	CADEIRA GIRATÓRIA CADEIRA GIRATÓRIA MECÂNICA - MARCA: JOBEMA/TRIESTE L - MODELO: FID/OB23.	UFVJM (PONTO CULTURAL - SALA 28 - CIBA)	R\$58.41	26/12/2003
11804	CADEIRA GIRATÓRIA CADEIRA GIRATÓRIA MECÂNICA - MARCA: JOBEMA/TRIESTE L - MODELO: FID/OB23.	UFVJM (PONTO CULTURAL - SALA 28 - CIBA)	R\$58.41	26/12/2003
11805	CADEIRA GIRATÓRIA CADEIRA GIRATÓRIA MECÂNICA - MARCA: JOBEMA/TRIESTE L - MODELO: FID/OB23.	GABIN (SECRETARIA DOS CONSELHOS)	R\$58.41	26/12/2003
11806	CADEIRA GIRATÓRIA CADEIRA GIRATÓRIA MECÂNICA - MARCA: JOBEMA/TRIESTE L - MODELO: FID/OB23.	FCA (SALA DOS PROFESSORES - MESTRADO PROD.VEGETAL -CII)	R\$58.41	26/12/2003
11807	CADEIRA GIRATÓRIA CADEIRA GIRATÓRIA MECÂNICA - MARCA: JOBEMA/TRIESTE L - MODELO: FID/OB23.	FCA (LAB. DE ENTOMOLOGIA - AGRÁRIAS - CAMPUS II)	R\$58.41	26/12/2003
11809	CADEIRA GIRATÓRIA CADEIRA GIRATÓRIA MECÂNICA - MARCA: JOBEMA/TRIESTE L - MODELO: FID/OB23.	UFVJM (PONTO CULTURAL - SALA 28 - CIBA)	R\$58.41	26/12/2003
11810	CADEIRA GIRATÓRIA CADEIRA GIRATÓRIA MECÂNICA - MARCA: JOBEMA/TRIESTE L - MODELO: FID/OB23.	PROAD (PRÓ-REITORIA DE ADMINISTRAÇÃO)	R\$58.41	26/12/2003
11812	CADEIRA GIRATÓRIA CADEIRA GIRATÓRIA MECÂNICA - MARCA: JOBEMA/TRIESTE L - MODELO: FID/OB23.	UFVJM (SALAS DE AULA - BLOCO III - CAMPUS II)	R\$58.41	26/12/2003
11813	CADEIRA GIRATÓRIA CADEIRA GIRATÓRIA	FCA (SALA DOS PROFESSORES - MESTRADO PROD.VEGETAL -CII)	R\$58.41	26/12/2003

Relatório de todos os bens da UFVJM

Nº Bem	Descrição	Localização	Valor Aquisição	Data Aquisição
11813	MECÂNICA - MARCA: JOBEMA/TRIESTE L - MODELO: FID/OB23.	FCA (SALA DOS PROFESSORES - MESTRADO PROD.VEGETAL -CII)	R\$58.41	26/12/2003
11815	CADEIRA GIRATÓRIA CADEIRA GIRATÓRIA MECÂNICA - MARCA: JOBEMA/TRIESTE L - MODELO: FID/OB23.	PROAD (PRÓ-REITORIA DE ADMINISTRAÇÃO)	R\$58.41	26/12/2003
11816	CADEIRA GIRATÓRIA CADEIRA GIRATÓRIA MECÂNICA - MARCA: JOBEMA/TRIESTE L - MODELO: FID/OB23.	FCA (LAB. DE SEMENTES - SL102- AGRÁRIAS - CAMPUS II)	R\$58.41	26/12/2003
11817	CADEIRA GIRATÓRIA CADEIRA GIRATÓRIA MECÂNICA - MARCA: JOBEMA/TRIESTE L - MODELO: FID/OB23.	PROGEP ((PRÓ - REITORIA DE GESTÃO DE PESSOAS - PROGEP))	R\$58.41	26/12/2003
11818	CADEIRA GIRATÓRIA CADEIRA GIRATÓRIA MECÂNICA - MARCA: JOBEMA/TRIESTE L - MODELO: FID/OB23.	FCA (SALA DOS PROFESSORES - AGRÁRIAS - CAMPUS II)	R\$58.41	26/12/2003
11819	CADEIRA GIRATÓRIA CADEIRA GIRATÓRIA MECÂNICA - MARCA: JOBEMA/TRIESTE L - MODELO: FID/OB23.	UFVJM (PONTO CULTURAL - SALA 28 - CIBA)	R\$58.41	26/12/2003
11820	CADEIRA GIRATÓRIA CADEIRA GIRATÓRIA MECÂNICA - MARCA: JOBEMA/TRIESTE L - MODELO: FID/OB23.	UFVJM (SALAS DE AULA - BLOCO III - CAMPUS II)	R\$58.41	26/12/2003
11822	CADEIRA GIRATÓRIA CADEIRA GIRATÓRIA MECÂNICA - MARCA: JOBEMA/TRIESTE L - MODELO: FID/OB23.	DICOM ((DIRETORIA DE COMUNICAÇÃO SOCIAL - PROAD/DIP))	R\$58.41	26/12/2003
11823	CADEIRA GIRATÓRIA CADEIRA GIRATÓRIA MECÂNICA - MARCA: JOBEMA/TRIESTE L - MODELO: FID/OB23.	PROAD (DIVISÃO DE CONTÁBIL PRGP.)	R\$58.41	26/12/2003
11824	CADEIRA GIRATÓRIA CADEIRA GIRATÓRIA MECÂNICA - MARCA: JOBEMA/TRIESTE L - MODELO: FID/OB23.	FCA (SALA DOS PROFESSORES - MESTRADO PROD.VEGETAL -CII)	R\$58.41	26/12/2003
11825	CADEIRA GIRATÓRIA CADEIRA GIRATÓRIA MECÂNICA - MARCA: JOBEMA/TRIESTE L - MODELO: FID/OB23.	PROAD (DIVISÃO DE PROTOCOLO E ARQUIVO)	R\$58.41	26/12/2003
11826	CADEIRA GIRATÓRIA CADEIRA GIRATÓRIA MECÂNICA - MARCA: JOBEMA/TRIESTE L - MODELO: FID/OB23.	FCA (SECRETARIA - FCA)	R\$58.41	26/12/2003
11827	CADEIRA GIRATÓRIA CADEIRA GIRATÓRIA MECÂNICA - MARCA: JOBEMA/TRIESTE L - MODELO: FID/OB23.	DICOM (ASSESSORIA COMUNICAÇÃO)	R\$58.41	26/12/2003
11828	CADEIRA GIRATÓRIA CADEIRA GIRATÓRIA MECÂNICA - MARCA: JOBEMA/TRIESTE L - MODELO: FID/OB23.	FCA (SECRETARIA - FCA)	R\$58.41	26/12/2003

Relatório de todos os bens da UFVJM

Nº Bem	Descrição	Localização	Valor Aquisição	Data Aquisição
11830	CADEIRA GIRATÓRIA CADEIRA GIRATÓRIA MECÂNICA - MARCA: JOBEMA/TRIESTE L - MODELO: FID/OB23.	PROCAMPO ((PROCAMPO - CAMPUS JK))	R\$58.41	26/12/2003
11831	CADEIRA GIRATÓRIA CADEIRA GIRATÓRIA MECÂNICA - MARCA: JOBEMA/TRIESTE L - MODELO: FID/OB23.	FCA (SALA DOS PROFESSORES - MESTRADO PROD.VEGETAL -CII)	R\$58.41	26/12/2003
11832	CADEIRA GIRATÓRIA CADEIRA GIRATÓRIA MECÂNICA - MARCA: JOBEMA/TRIESTE L - MODELO: FID/OB23.	FCA ((SECRETÁRIA FCA - CAMPUS JK))	R\$58.41	26/12/2003
11833	CADEIRA GIRATÓRIA CADEIRA GIRATÓRIA MECÂNICA - MARCA: JOBEMA/TRIESTE L - MODELO: FID/OB23.	FCA ((SECRETÁRIA FCA - CAMPUS JK))	R\$58.41	26/12/2003
11834	CADEIRA GIRATÓRIA CADEIRA GIRATÓRIA MECÂNICA - MARCA: JOBEMA/TRIESTE L - MODELO: FID/OB23.	AGR ((ESTAÇÃO METEOROLÓGICA - AGR))	R\$58.41	26/12/2003
11835	CADEIRA GIRATÓRIA CADEIRA GIRATÓRIA MECÂNICA - MARCA: JOBEMA/TRIESTE L - MODELO: FID/OB23.	PROPLAN ((SALA ARQUIVO PROPLAN))	R\$58.41	26/12/2003
11836	CADEIRA GIRATÓRIA CADEIRA GIRATÓRIA MECÂNICA - MARCA: JOBEMA/TRIESTE L - MODELO: FID/OB23.	CEGEO (LABORATÓRIO DE MICROSCOPIA - CEGEO)	R\$58.41	26/12/2003
11837	CADEIRA GIRATÓRIA CADEIRA GIRATÓRIA MECÂNICA - MARCA: JOBEMA/TRIESTE L - MODELO: FID/OB23.	UFVJM (SALAS DE AULA - BLOCO III - CAMPUS II)	R\$58.41	26/12/2003
11838	CADEIRA GIRATÓRIA CADEIRA GIRATÓRIA MECÂNICA - MARCA: JOBEMA/TRIESTE L - MODELO: FID/OB23.	PRPPG (ASSESSORIA DE ASSUNTOS PEDAGÓGICOS.)	R\$58.41	26/12/2003
11839	CADEIRA GIRATÓRIA CADEIRA GIRATÓRIA MECÂNICA - MARCA: JOBEMA/TRIESTE L - MODELO: FID/OB23.	FCBS (LAB. DE BIO.MOLECULAR E BIOTECNOLOGIA SL171-FB-CII)	R\$58.41	26/12/2003
11840	CADEIRA GIRATÓRIA CADEIRA GIRATÓRIA MECÂNICA - MARCA: JOBEMA/TRIESTE L - MODELO: FID/OB23.	UFVJM (SALAS DE AULA - BLOCO III - CAMPUS II)	R\$58.41	26/12/2003
11841	CADEIRA GIRATÓRIA CADEIRA GIRATÓRIA MECÂNICA - MARCA: JOBEMA/TRIESTE L - MODELO: FID/OB23.	FCA (SALA DOS PROFESSORES - MESTRADO PROD.VEGETAL -CII)	R\$58.41	26/12/2003
11842	CADEIRA GIRATÓRIA CADEIRA GIRATÓRIA MECÂNICA - MARCA: JOBEMA/TRIESTE L - MODELO: FID/OB23.	PROGEP ((PRÓ - REITORIA DE GESTÃO DE PESSOAS - PROGEP))	R\$58.41	26/12/2003
11843	CADEIRA GIRATÓRIA CADEIRA GIRATÓRIA MECÂNICA - MARCA:	PROAD ((OFICINA - DMT/GALPÃO))	R\$58.41	26/12/2003

Relatório de todos os bens da UFVJM

Nº Bem	Descrição	Localização	Valor Aquisição	Data Aquisição
11843	JOBEMA/TRIESTE L - MODELO: FID/OB23.	PROAD ((OFICINA - DMT/GALPÃO))	R\$58.41	26/12/2003
11844	CADEIRA GIRATÓRIA CADEIRA GIRATÓRIA MECÂNICA - MARCA: JOBEMA/TRIESTE L - MODELO: FID/OB23.	CEGEO (LABORATÓRIO DE MICROSCOPIA - CEGEO)	R\$58.41	26/12/2003
11845	CADEIRA GIRATÓRIA CADEIRA GIRATÓRIA MECÂNICA - MARCA: JOBEMA/TRIESTE L - MODELO: FID/OB23.	FCA (SALA DOS PROFESSORES - MESTRADO PROD.VEGETAL -CII)	R\$58.41	26/12/2003
11846	CADEIRA GIRATÓRIA CADEIRA GIRATÓRIA MECÂNICA - MARCA: JOBEMA/TRIESTE L - MODELO: FID/OB23.	UFVJM (SALAS DE AULA - BLOCO III - CAMPUS II)	R\$58.41	26/12/2003
11847	CADEIRA GIRATÓRIA CADEIRA GIRATÓRIA MECÂNICA - MARCA: JOBEMA/TRIESTE L - MODELO: FID/OB23.	CEGEO (LABORATÓRIO DE MICROSCOPIA - CEGEO)	R\$58.41	26/12/2003
11848	CADEIRA GIRATÓRIA CADEIRA GIRATÓRIA MECÂNICA - MARCA: JOBEMA/TRIESTE L - MODELO: FID/OB23.	UFVJM (SALAS DE AULA - BLOCO III - CAMPUS II)	R\$58.41	26/12/2003
11849	CADEIRA GIRATÓRIA CADEIRA GIRATÓRIA MECÂNICA - MARCA: JOBEMA/TRIESTE L - MODELO: FID/OB23.	AGR (SALA DOS PROFESSORES - MESTRADO PROD.VEGETAL -CII)	R\$58.41	26/12/2003
11850	CADEIRA GIRATÓRIA CADEIRA GIRATÓRIA MECÂNICA - MARCA: JOBEMA/TRIESTE L - MODELO: FID/OB23.	ICT ((PROJETO BAJA - ICT/CAMPUS JK))	R\$58.41	26/12/2003
11851	CADEIRA GIRATÓRIA CADEIRA GIRATÓRIA MECÂNICA - MARCA: JOBEMA/TRIESTE L - MODELO: FID/OB23.	PROPLAN (DIVISÃO FINANCEIRA)	R\$58.41	26/12/2003
11852	CADEIRA GIRATÓRIA CADEIRA GIRATÓRIA MECÂNICA - MARCA: JOBEMA/TRIESTE L - MODELO: FID/OB23.	PROAD (DIVISÃO DE CONTÁBIL PRGP.)	R\$58.41	26/12/2003
11853	CADEIRA GIRATÓRIA CADEIRA GIRATÓRIA MECÂNICA - MARCA: JOBEMA/TRIESTE L - MODELO: FID/OB23.	DEAD ((LABORATÓRIO DE INFORMÁTICA - DEAD))	R\$58.41	26/12/2003
11854	CADEIRA GIRATÓRIA CADEIRA GIRATÓRIA MECÂNICA - MARCA: JOBEMA/TRIESTE L - MODELO: FID/OB23.	UFVJM (SALAS DE AULA - BLOCO III - CAMPUS II)	R\$58.41	26/12/2003
11855	CADEIRA GIRATÓRIA CADEIRA GIRATÓRIA MECÂNICA - MARCA: JOBEMA/TRIESTE L - MODELO: FID/OB23.	DTI (SALA DE REDE INTERNET/APOIO DE INFORMÁTICA)	R\$58.41	26/12/2003
11856	CADEIRA GIRATÓRIA CADEIRA GIRATÓRIA MECÂNICA - MARCA: JOBEMA/TRIESTE L - MODELO: FID/OB23.	FCBS (LAB. DE MATERIAIS DENTARIOS)	R\$58.41	26/12/2003
11857	CADEIRA GIRATÓRIA CADEIRA GIRATÓRIA	UFVJM (PONTO CULTURAL - SALA 28 - CIBA)	R\$58.41	26/12/2003

Relatório de todos os bens da UFVJM

Nº Bem	Descrição	Localização	Valor Aquisição	Data Aquisição
11857	MECÂNICA - MARCA: JOBEMA/TRIESTE L - MODELO: FID/OB23.	UFVJM (PONTO CULTURAL - SALA 28 - CIBA)	R\$58.41	26/12/2003
11858	CADEIRA GIRATÓRIA CADEIRA GIRATÓRIA MECÂNICA - MARCA: JOBEMA/TRIESTE L - MODELO: FID/OB23.	FCA (SALA DOS PROFESSORES - MESTRADO PROD.VEGETAL -CII)	R\$58.41	26/12/2003
11859	CADEIRA GIRATÓRIA CADEIRA GIRATÓRIA MECÂNICA - MARCA: JOBEMA/TRIESTE L - MODELO: FID/OB23.	UFVJM (SALAS DE AULA - BLOCO III - CAMPUS II)	R\$58.41	26/12/2003
11860	CADEIRA GIRATÓRIA CADEIRA GIRATÓRIA MECÂNICA - MARCA: JOBEMA/TRIESTE L - MODELO: FID/OB23.	UFVJM (SALAS DE AULA - BLOCO III - CAMPUS II)	R\$58.41	26/12/2003
11862	CADEIRA GIRATÓRIA CADEIRA GIRATÓRIA MECÂNICA - MARCA: JOBEMA/TRIESTE L - MODELO: FID/OB23.	SUB (BIBLIOTECA - CAMPUS I)	R\$58.41	26/12/2003
11863	CADEIRA GIRATÓRIA CADEIRA GIRATÓRIA MECÂNICA - MARCA: JOBEMA/TRIESTE L - MODELO: FID/OB23.	UFVJM (SALAS DE AULA - BLOCO III - CAMPUS II)	R\$58.41	26/12/2003
11864	CADEIRA GIRATÓRIA CADEIRA GIRATÓRIA MECÂNICA - MARCA: JOBEMA/TRIESTE L - MODELO: FID/OB23.	SUB (BIBLIOTECA - CAMPUS I)	R\$58.41	26/12/2003
11865	CADEIRA GIRATÓRIA CADEIRA GIRATÓRIA MECÂNICA - MARCA: JOBEMA/TRIESTE L - MODELO: FID/OB23.	UFVJM (SALAS DE AULA - BLOCO III - CAMPUS II)	R\$58.41	26/12/2003
11866	CADEIRA GIRATÓRIA CADEIRA GIRATÓRIA MECÂNICA - MARCA: JOBEMA/TRIESTE L - MODELO: FID/OB23.	SUB (BIBLIOTECA - CAMPUS I)	R\$58.41	26/12/2003
11867	CADEIRA GIRATÓRIA CADEIRA GIRATÓRIA MECÂNICA - MARCA: JOBEMA/TRIESTE L - MODELO: FID/OB23.	UFVJM (SALAS DE AULA - BLOCO III - CAMPUS II)	R\$58.41	26/12/2003
11868	CADEIRA GIRATÓRIA CADEIRA GIRATÓRIA MECÂNICA - MARCA: JOBEMA/TRIESTE L - MODELO: FID/OB23.	UFVJM (SALAS DE AULA - BLOCO III - CAMPUS II)	R\$58.41	26/12/2003
11869	CADEIRA GIRATÓRIA CADEIRA GIRATÓRIA MECÂNICA - MARCA: JOBEMA/TRIESTE L - MODELO: FID/OB23.	FCA (LAB. DE MICROBIOLOGIA SOLO - AGRÁRIAS - CAMPUS II)	R\$58.41	26/12/2003
11870	CADEIRA GIRATÓRIA CADEIRA GIRATÓRIA MECÂNICA - MARCA: JOBEMA/TRIESTE L - MODELO: FID/OB23.	PROAD ((DIRET. PATRIMÔNIO E MATERIAIS - DPM/PROAD))	R\$58.41	26/12/2003
11871	CADEIRA GIRATÓRIA CADEIRA GIRATÓRIA MECÂNICA - MARCA: JOBEMA/TRIESTE L - MODELO: FID/OB23.	PROAD ((DIRET. PATRIMÔNIO E MATERIAIS - DPM/PROAD))	R\$58.41	26/12/2003

Relatório de todos os bens da UFVJM

Nº Bem	Descrição	Localização	Valor Aquisição	Data Aquisição
11872	CADEIRA GIRATÓRIA CADEIRA GIRATÓRIA MECÂNICA - MARCA: JOBEMA/TRIESTE L - MODELO: FID/OB23.	UFVJM (LAB. DE INFORMÁTICA - BLOCO II SL 1 CAMPUS II)	R\$58.41	26/12/2003
11873	CADEIRA GIRATÓRIA CADEIRA GIRATÓRIA MECÂNICA - MARCA: JOBEMA/TRIESTE L - MODELO: FID/OB23.	CEGEO (LABORATÓRIO DE MICROSCOPIA - CEGEO)	R\$58.41	26/12/2003
11874	CADEIRA GIRATÓRIA CADEIRA GIRATÓRIA MECÂNICA - MARCA: JOBEMA/TRIESTE L - MODELO: FID/OB23.	UFVJM (LAB. DE INFORMÁTICA - BLOCO II SL 1 CAMPUS II)	R\$58.41	26/12/2003
11875	CADEIRA GIRATÓRIA CADEIRA GIRATÓRIA MECÂNICA - MARCA: JOBEMA/TRIESTE L - MODELO: FID/OB23.	UFVJM (LAB. DE INFORMÁTICA - BLOCO II SL 1 CAMPUS II)	R\$58.41	26/12/2003
11876	CADEIRA GIRATÓRIA CADEIRA GIRATÓRIA MECÂNICA - MARCA: JOBEMA/TRIESTE L - MODELO: FID/OB23.	FCBS (SALA DOS PROFESSORES - F. INDÚSTRIAL - CAMPUS II)	R\$58.41	26/12/2003
11877	CADEIRA GIRATÓRIA CADEIRA GIRATÓRIA MECÂNICA - MARCA: JOBEMA/TRIESTE L - MODELO: FID/OB23.	UFVJM (LAB. DE INFORMÁTICA - BLOCO II SL 1 CAMPUS II)	R\$58.41	26/12/2003
11878	CADEIRA GIRATÓRIA CADEIRA GIRATÓRIA MECÂNICA - MARCA: JOBEMA/TRIESTE L - MODELO: FID/OB23.	PROAD ((Campus Mucuri - Transferência Provisoria))	R\$58.41	26/12/2003
11879	CADEIRA GIRATÓRIA CADEIRA GIRATÓRIA MECÂNICA - MARCA: JOBEMA/TRIESTE L - MODELO: FID/OB23.	FCA (SECRETARIA - FCA)	R\$58.41	26/12/2003
11880	CADEIRA GIRATÓRIA CADEIRA GIRATÓRIA MECÂNICA - MARCA: JOBEMA/TRIESTE L - MODELO: FID/OB23.	CEGEO (LABORATÓRIO DE MICROSCOPIA - CEGEO)	R\$58.41	26/12/2003
11881	CADEIRA GIRATÓRIA CADEIRA GIRATÓRIA MECÂNICA - MARCA: JOBEMA/TRIESTE L - MODELO: FID/OB23.	FCA (LAB. DE FITOPATOLOGIA -SALA 93 AGRÁRIAS -CAMPUS II)	R\$58.41	26/12/2003
11882	CADEIRA GIRATÓRIA CADEIRA GIRATÓRIA MECÂNICA - MARCA: JOBEMA/TRIESTE L - MODELO: FID/OB23.	PROAD ((Campus Mucuri - Transferência Provisoria))	R\$58.41	26/12/2003
11883	CADEIRA GIRATÓRIA CADEIRA GIRATÓRIA MECÂNICA - MARCA: JOBEMA/TRIESTE L - MODELO: FID/OB23.	FCA (LAB. DE FITOPATOLOGIA -SALA 93 AGRÁRIAS -CAMPUS II)	R\$58.41	26/12/2003
11884	CADEIRA GIRATÓRIA CADEIRA GIRATÓRIA MECÂNICA - MARCA: JOBEMA/TRIESTE L - MODELO: FID/OB23.	FCA (SALA DOS PROFESSORES - AGRÁRIAS - CAMPUS II)	R\$58.41	26/12/2003
11885	CADEIRA GIRATÓRIA CADEIRA GIRATÓRIA MECÂNICA - MARCA:	FCA (AGRÁRIAS - CAMPUS II)	R\$58.41	26/12/2003

Relatório de todos os bens da UFVJM

Nº Bem	Descrição	Localização	Valor Aquisição	Data Aquisição
11885	JOBEMA/TRIESTE L - MODELO: FID/OB23.	FCA (AGRÁRIAS - CAMPUS II)	R\$58.41	26/12/2003
11886	CADEIRA GIRATÓRIA CADEIRA GIRATÓRIA MECÂNICA - MARCA: JOBEMA/TRIESTE L - MODELO: FID/OB23.	FCA (LAB. DE FERTILIDADE SOLO - AGRÁRIAS - CAMPUS II)	R\$58.41	26/12/2003
11887	CADEIRA GIRATÓRIA CADEIRA GIRATÓRIA MECÂNICA - MARCA: JOBEMA/TRIESTE L - MODELO: FID/OB23.	PROAD ((Campus Mucuri - Transferência Provisoria))	R\$58.41	26/12/2003
11888	CADEIRA GIRATÓRIA CADEIRA GIRATÓRIA MECÂNICA - MARCA: JOBEMA/TRIESTE L - MODELO: FID/OB23.	FCA (LAB. DE ENTOMOLOGIA - AGRÁRIAS - CAMPUS II)	R\$58.41	26/12/2003
11889	CADEIRA GIRATÓRIA CADEIRA GIRATÓRIA MECÂNICA - MARCA: JOBEMA/TRIESTE L - MODELO: FID/OB23.	FCBS (LAB. DE AQUICULTURA E ECOL. AQUÁTICA - BL1 - C II)	R\$58.41	26/12/2003
11890	CADEIRA GIRATÓRIA CADEIRA GIRATÓRIA MECÂNICA - MARCA: JOBEMA/TRIESTE L - MODELO: FID/OB23.	FCA (LAB. DE FERTILIDADE SOLO - AGRÁRIAS - CAMPUS II)	R\$58.41	26/12/2003
11891	CADEIRA GIRATÓRIA CADEIRA GIRATÓRIA MECÂNICA - MARCA: JOBEMA/TRIESTE L - MODELO: FID/OB23.	UFVJM (LAB. DE INFORMÁTICA - BLOCO II SL 1 CAMPUS II)	R\$58.41	26/12/2003
11892	CADEIRA GIRATÓRIA CADEIRA GIRATÓRIA MECÂNICA - MARCA: JOBEMA/TRIESTE L - MODELO: FID/OB23.	UFVJM (LAB. DE INFORMÁTICA - BLOCO II SL 1 CAMPUS II)	R\$58.41	26/12/2003
11893	CADEIRA GIRATÓRIA CADEIRA GIRATÓRIA MECÂNICA - MARCA: JOBEMA/TRIESTE L - MODELO: FID/OB23.	UFVJM (LAB. DE INFORMÁTICA - BLOCO II SL 1 CAMPUS II)	R\$58.41	26/12/2003
11894	CADEIRA GIRATÓRIA CADEIRA GIRATÓRIA MECÂNICA - MARCA: JOBEMA/TRIESTE L - MODELO: FID/OB23.	UFVJM (LAB. DE INFORMÁTICA - BLOCO II SL 1 CAMPUS II)	R\$58.41	26/12/2003
11895	CADEIRA GIRATÓRIA CADEIRA GIRATÓRIA MECÂNICA - MARCA: JOBEMA/TRIESTE L - MODELO: FID/OB23.	UFVJM (LAB. DE INFORMÁTICA - BLOCO II SL 1 CAMPUS II)	R\$58.41	26/12/2003
11896	CADEIRA GIRATÓRIA CADEIRA GIRATÓRIA MECÂNICA - MARCA: JOBEMA/TRIESTE L - MODELO: FID/OB23.	ICT ((PARQUE DA CIÊNCIA - SALA 251 / ICT))	R\$58.41	26/12/2003
11897	CADEIRA GIRATÓRIA CADEIRA GIRATÓRIA MECÂNICA - MARCA: JOBEMA/TRIESTE L - MODELO: FID/OB23.	ICT ((PARQUE DA CIÊNCIA - SALA 251 / ICT))	R\$58.41	26/12/2003
11898	CADEIRA GIRATÓRIA CADEIRA GIRATÓRIA MECÂNICA - MARCA: JOBEMA/TRIESTE L - MODELO: FID/OB23.	DPM ((DEPÓSITO PATRIMÔNIO - PISCINA/EDF - DIP))	R\$58.41	26/12/2003
11899	CADEIRA GIRATÓRIA CADEIRA GIRATÓRIA	UFVJM (LAB. DE INFORMÁTICA - BLOCO II SL 1 CAMPUS II)	R\$58.41	26/12/2003

Relatório de todos os bens da UFVJM

Nº Bem	Descrição	Localização	Valor Aquisição	Data Aquisição
11899	MECÂNICA - MARCA: JOBEMA/TRIESTE L - MODELO: FID/OB23.	UFVJM (LAB. DE INFORMÁTICA - BLOCO II SL 1 CAMPUS II)	R\$58.41	26/12/2003
11900	CADEIRA GIRATÓRIA CADEIRA GIRATÓRIA MECÂNICA - MARCA: JOBEMA/TRIESTE L - MODELO: FID/OB23.	FCBS (LAB. DE ASSISTÊNCIA FARMACÊUTICA- F.I. - CAMPUS II)	R\$58.41	26/12/2003
11901	CADEIRA GIRATÓRIA CADEIRA GIRATÓRIA MECÂNICA - MARCA: JOBEMA/TRIESTE L - MODELO: FID/OB23.	FCA (LAB. DE MICROBIOLOGIA SOLO - AGRÁRIAS - CAMPUS II)	R\$58.41	26/12/2003
11902	CADEIRA CADEIRA GIRATÓRIA MECÂNICA - MARCA: JOBEMA/TRIESTE L - MODELO: FID/OB23.	FCBS (LAB. DE ESTERILIZAÇÃO- SALA 156 - A.CLÍNICAS -C II)	R\$58.41	26/12/2003
11903	CADEIRA GIRATÓRIA CADEIRA GIRATÓRIA MECÂNICA - MARCA: JOBEMA/TRIESTE L - MODELO: FID/OB23.	FCBS (LAB. DE APOIO DIDÁTICO - A. CLÍNICAS- CAMPUS II)	R\$58.41	26/12/2003
11904	CADEIRA CADEIRA GIRATÓRIA MECÂNICA - MARCA: JOBEMA/TRIESTE L - MODELO: FID/OB23.	FCBS (LAB. DE ESTERILIZAÇÃO- SALA 156 - A.CLÍNICAS -C II)	R\$58.41	26/12/2003
11905	CADEIRA GIRATÓRIA CADEIRA GIRATÓRIA MECÂNICA - MARCA: JOBEMA/TRIESTE L - MODELO: FID/OB23.	FCBS (LAB. DE IMUNOLOGIA - AN. CLÍNICAS - CAMPUS II)	R\$58.41	26/12/2003
11906	CADEIRA GIRATÓRIA CADEIRA GIRATÓRIA MECÂNICA - MARCA: JOBEMA/TRIESTE L - MODELO: FID/OB23.	FCBS (LAB. DE BIO.MOLECULAR E BIOTECNOLOGIA SL171-FB-CII)	R\$58.41	26/12/2003
11907	CADEIRA GIRATÓRIA CADEIRA GIRATÓRIA MECÂNICA - MARCA: JOBEMA/TRIESTE L - MODELO: FID/OB23.	FCBS (OPERAÇÕES UNITÁRIAS - F. INDUSTRIAL - CAMPUS II)	R\$58.41	26/12/2003
11908	CADEIRA GIRATÓRIA CADEIRA GIRATÓRIA MECÂNICA - MARCA: JOBEMA/TRIESTE L - MODELO: FID/OB23.	FCBS (SALA DOS PROFESSORES - F. INDÚSTRIAL - CAMPUS II)	R\$58.41	26/12/2003
11909	CADEIRA GIRATÓRIA CADEIRA GIRATÓRIA MECÂNICA - MARCA: JOBEMA/TRIESTE L - MODELO: FID/OB23.	FCBS (LAB. DE IMUNOLOGIA - AN. CLÍNICAS - CAMPUS II)	R\$58.41	26/12/2003
11910	CADEIRA GIRATÓRIA CADEIRA GIRATÓRIA MECÂNICA - MARCA: JOBEMA/TRIESTE L - MODELO: FID/OB23.	FCBS (SALA ANEXA CONSULTORIO - NUTRIÇÃO - CAMPUSII)	R\$58.41	26/12/2003
11911	CADEIRA GIRATÓRIA CADEIRA GIRATÓRIA MECÂNICA - MARCA: JOBEMA/TRIESTE L - MODELO: FID/OB23.	FCBS (SALA DOS PROFESSORES - F. INDÚSTRIAL - CAMPUS II)	R\$58.41	26/12/2003
11912	CADEIRA GIRATÓRIA CADEIRA GIRATÓRIA MECÂNICA - MARCA: JOBEMA/TRIESTE L - MODELO: FID/OB23.	FCBS (SALA DE APARELHOS - TEC FARMAC. - F.I.- CAMPUS II)	R\$58.41	26/12/2003
11913	CADEIRA GIRATÓRIA CADEIRA GIRATÓRIA MECÂNICA - MARCA:	FCBS (LAB. DE BIO.MOLECULAR E BIOTECNOLOGIA SL171-FB-CII)	R\$58.41	26/12/2003

Relatório de todos os bens da UFVJM

Nº Bem	Descrição	Localização	Valor Aquisição	Data Aquisição
11913	JOBEMA/TRIESTE L - MODELO: FID/OB23.	FCBS (LAB. DE BIO.MOLECULAR E BIOTECNOLOGIA SL171-FB-CII)	R\$58.41	26/12/2003
11914	CADEIRA GIRATÓRIA CADEIRA GIRATÓRIA MECÂNICA - MARCA: JOBEMA/TRIESTE L - MODELO: FID/OB23.	FCBS (SALA DOS PROFESSORES - F. INDÚSTRIAL - CAMPUS II)	R\$58.41	26/12/2003
11915	CADEIRA GIRATÓRIA CADEIRA GIRATÓRIA MECÂNICA - MARCA: JOBEMA/TRIESTE L - MODELO: FID/OB23.	FCBS (SALA DE AULA - FARMÁCIA INDÚSTRIA - CAMPUS II)	R\$58.41	26/12/2003
11916	CADEIRA GIRATÓRIA CADEIRA GIRATÓRIA MECÂNICA - MARCA: JOBEMA/TRIESTE L - MODELO: FID/OB23.	FCBS (LAB. DE BIO.MOLECULAR E BIOTECNOLOGIA SL171-FB-CII)	R\$58.41	26/12/2003
11917	CADEIRA GIRATÓRIA CADEIRA GIRATÓRIA MECÂNICA - MARCA: JOBEMA/TRIESTE L - MODELO: FID/OB23.	FCBS (LAB. DE FARMACOLOGIA - FARMÁCIA BÁSICA - CAMPUS II)	R\$58.41	26/12/2003
11918	CADEIRA GIRATÓRIA CADEIRA GIRATÓRIA MECÂNICA - MARCA: JOBEMA/TRIESTE L - MODELO: FID/OB23.	FCBS (OPERAÇÕES UNITÁRIAS - F. INDUSTRIAL - CAMPUS II)	R\$58.41	26/12/2003
11919	CADEIRA GIRATÓRIA CADEIRA GIRATÓRIA MECÂNICA - MARCA: JOBEMA/TRIESTE L - MODELO: FID/OB23.	FCA (LAB. DE FÍSICA E CLASSIF. SOLO AGRÁRIAS CAMPUS II)	R\$58.41	26/12/2003
11920	CADEIRA GIRATÓRIA CADEIRA GIRATÓRIA MECÂNICA - MARCA: JOBEMA/TRIESTE L - MODELO: FID/OB23.	FCA (LAB. DE DENDROLOGIA-SALA 90 - AGRÁRIAS - CAMPUS II)	R\$58.41	26/12/2003
11921	CADEIRA GIRATÓRIA CADEIRA GIRATÓRIA MECÂNICA - MARCA: JOBEMA/TRIESTE L - MODELO: FID/OB23.	FCBS (LAB. DE FARMACOTÉCNICA - FARMÁCIA INDÚSTRIA - C II)	R\$58.41	26/12/2003
11922	CADEIRA GIRATÓRIA CADEIRA GIRATÓRIA MECÂNICA - MARCA: JOBEMA/TRIESTE L - MODELO: FID/OB23.	CEGEO (LABORATÓRIO DE MICROSCOPIA - CEGEO)	R\$58.41	26/12/2003
11924	CADEIRA GIRATÓRIA CADEIRA GIRATÓRIA MECÂNICA - MARCA: JOBEMA/TRIESTE L - MODELO: FID/OB23.	FCBS (OPERAÇÕES UNITÁRIAS - F. INDUSTRIAL - CAMPUS II)	R\$58.41	26/12/2003
11925	CADEIRA GIRATÓRIA CADEIRA GIRATÓRIA MECÂNICA - MARCA: JOBEMA/TRIESTE L - MODELO: FID/OB23.	FCBS (LAB. DE CONTROLE DE QUALIDADE BIOLÓGICO - F.I-CII)	R\$58.41	26/12/2003
11926	CADEIRA GIRATÓRIA CADEIRA GIRATÓRIA MECÂNICA - MARCA: JOBEMA/TRIESTE L - MODELO: FID/OB23.	FCBS (LAB. DE SEG. ALIMENTAR E NUT.SUST- SL186- NUTR-CII)	R\$58.41	26/12/2003
11927	CADEIRA GIRATÓRIA CADEIRA GIRATÓRIA MECÂNICA - MARCA: JOBEMA/TRIESTE L - MODELO: FID/OB23.	REITORIA ((AUDITÓRIO - CONSU/REITORIA))	R\$58.41	26/12/2003
11928	CADEIRA GIRATÓRIA CADEIRA GIRATÓRIA	FCBS (SALA DE CIRURGIA - BLOCO NUTRIÇÃO - CAMPUS II)	R\$58.41	26/12/2003

Relatório de todos os bens da UFVJM

Nº Bem	Descrição	Localização	Valor Aquisição	Data Aquisição
11928	MECÂNICA - MARCA: JOBEMA/TRIESTE L - MODELO: FID/OB23.	FCBS (SALA DE CIRURGIA - BLOCO NUTRIÇÃO - CAMPUS II)	R\$58.41	26/12/2003
11929	CADEIRA GIRATÓRIA CADEIRA GIRATÓRIA MECÂNICA - MARCA: JOBEMA/TRIESTE L - MODELO: FID/OB23.	REITORIA ((AUDITÓRIO - CONSU/REITORIA))	R\$58.41	26/12/2003
11930	CADEIRA GIRATÓRIA CADEIRA GIRATÓRIA MECÂNICA - MARCA: JOBEMA/TRIESTE L - MODELO: FID/OB23.	FCBS (LAB. DE IMUNOLOGIA - AN. CLÍNICAS - CAMPUS II)	R\$58.41	26/12/2003
11931	CADEIRA CADEIRA GIRATÓRIA MECÂNICA - MARCA: JOBEMA/TRIESTE L - MODELO: FID/OB23.	FCBS (LAB. DE ESTERILIZAÇÃO- SALA 156 - A.CLÍNICAS -C II)	R\$58.41	26/12/2003
11932	CADEIRA CADEIRA GIRATÓRIA MECÂNICA - MARCA: JOBEMA/TRIESTE L - MODELO: FID/OB23.	FCBS (LAB. DE ESTERILIZAÇÃO- SALA 156 - A.CLÍNICAS -C II)	R\$58.41	26/12/2003
11933	CADEIRA GIRATÓRIA CADEIRA GIRATÓRIA MECÂNICA - MARCA: JOBEMA/TRIESTE L - MODELO: FID/OB23.	FCBS (FARMÁCIA AN. CLÍNICA - CAMPUS II)	R\$58.41	26/12/2003
11934	CADEIRA GIRATÓRIA CADEIRA GIRATÓRIA MECÂNICA - MARCA: JOBEMA/TRIESTE L - MODELO: FID/OB23.	FCBS (LAB. DE CITOLOGIA E HAMATOLOGIA SL154 -AC-CII)	R\$58.41	26/12/2003
11935	CADEIRA GIRATÓRIA CADEIRA GIRATÓRIA MECÂNICA - MARCA: JOBEMA/TRIESTE L - MODELO: FID/OB23.	FCBS (FARMÁCIA AN. CLÍNICA - CAMPUS II)	R\$58.41	26/12/2003
11936	CADEIRA GIRATÓRIA CADEIRA GIRATÓRIA MECÂNICA - MARCA: JOBEMA/TRIESTE L - MODELO: FID/OB23.	FCBS (LAB. DE ANAL. BIOQUÍMICAS E TOXICOL. SL152 -AC-CII)	R\$58.41	26/12/2003
11937	CADEIRA GIRATÓRIA CADEIRA GIRATÓRIA MECÂNICA - MARCA: JOBEMA/TRIESTE L - MODELO: FID/OB23.	FCBS (SALA DE CIRURGIA - BLOCO NUTRIÇÃO - CAMPUS II)	R\$58.41	26/12/2003
11938	CADEIRA GIRATÓRIA CADEIRA GIRATÓRIA MECÂNICA - MARCA: JOBEMA/TRIESTE L - MODELO: FID/OB23.	UFVJM (CAMPUS II JUSCELINO KUBITSCHKE)	R\$58.41	26/12/2003
11939	CADEIRA GIRATÓRIA CADEIRA GIRATÓRIA MECÂNICA - MARCA: JOBEMA/TRIESTE L - MODELO: FID/OB23.	FCBS (LAB. DE PESQUISAS - FARMÁCIA BÁSICA - CAMPUS II)	R\$58.41	26/12/2003
11940	CADEIRA GIRATÓRIA CADEIRA GIRATÓRIA MECÂNICA - MARCA: JOBEMA/TRIESTE L - MODELO: FID/OB23.	FCBS (FARMÁCIA BÁSICA - CAMPUS II)	R\$58.41	26/12/2003
11941	CADEIRA GIRATÓRIA CADEIRA GIRATÓRIA MECÂNICA - MARCA: JOBEMA/TRIESTE L - MODELO: FID/OB23.	FCBS (DISTR. PRODUTOS QUÍMICOS - FAR. BÁSICA - CAMPUS II)	R\$58.41	26/12/2003
11942	CADEIRA GIRATÓRIA CADEIRA GIRATÓRIA MECÂNICA - MARCA:	FCBS (DISTR. PRODUTOS QUÍMICOS - FAR. BÁSICA - CAMPUS II)	R\$58.41	26/12/2003

Relatório de todos os bens da UFVJM

Nº Bem	Descrição	Localização	Valor Aquisição	Data Aquisição
11942	JOBEMA/TRIESTE L - MODELO: FID/OB23.	FCBS (DISTR. PRODUTOS QUIMICOS - FAR. BÁSICA - CAMPUS II)	R\$58.41	26/12/2003
11943	CADEIRA GIRATÓRIA CADEIRA GIRATÓRIA MECÂNICA - MARCA: JOBEMA/TRIESTE L - MODELO: FID/OB23.	FCBS (LAB. DE IMUNOLOGIA - AN. CLÍNICAS - CAMPUS II)	R\$58.41	26/12/2003
11944	CADEIRA GIRATÓRIA CADEIRA GIRATÓRIA MECÂNICA - MARCA: JOBEMA/TRIESTE L - MODELO: FID/OB23.	FCBS (LAB. DE PARASITOLOGIA CLÍNICA AN. CLÍN. CAMPUS II)	R\$58.41	26/12/2003
11945	CADEIRA GIRATÓRIA CADEIRA GIRATÓRIA MECÂNICA - MARCA: JOBEMA/TRIESTE L - MODELO: FID/OB23.	FCBS (LAB. DE ANAL. BIOQUÍMICAS E TOXICOL. SL152 -AC-CII)	R\$58.41	26/12/2003
11946	CADEIRA GIRATÓRIA CADEIRA GIRATÓRIA MECÂNICA - MARCA: JOBEMA/TRIESTE L - MODELO: FID/OB23.	FCBS (LAB. DE CITOLOGIA E HAMATOLOGIA SL154 -AC-CII)	R\$58.41	26/12/2003
11947	CADEIRA GIRATÓRIA CADEIRA GIRATÓRIA MECÂNICA - MARCA: JOBEMA/TRIESTE L - MODELO: FID/OB23.	FCBS (LAB. DE IMUNOLOGIA - AN. CLÍNICAS - CAMPUS II)	R\$58.41	26/12/2003
11948	CADEIRA GIRATÓRIA CADEIRA GIRATÓRIA MECÂNICA - MARCA: JOBEMA/TRIESTE L - MODELO: FID/OB23.	FCBS (AMBULATÓRIO - AN. CLÍNICA - CAMPUS II)	R\$58.41	26/12/2003
11949	CADEIRA GIRATÓRIA CADEIRA GIRATÓRIA MECÂNICA - MARCA: JOBEMA/TRIESTE L - MODELO: FID/OB23.	FCBS (LAB. DE FARMACOGNOSIA/FITOQUÍMICA BÁSICA CAMPUS II)	R\$58.41	26/12/2003
11950	CADEIRA GIRATÓRIA CADEIRA GIRATÓRIA MECÂNICA - MARCA: JOBEMA/TRIESTE L - MODELO: FID/OB23.	NUT ((LAB. TECNOLOGIA E BIOMASSA DO CERRADO/CAFÉ - NUT))	R\$58.41	26/12/2003
11951	CADEIRA GIRATÓRIA CADEIRA GIRATÓRIA MECÂNICA - MARCA: JOBEMA/TRIESTE L - MODELO: FID/OB23.	CEGEO (LABORATÓRIO DE MICROSCOPIA - CEGEO)	R\$58.41	26/12/2003
11952	CADEIRA GIRATÓRIA CADEIRA GIRATÓRIA MECÂNICA - MARCA: JOBEMA/TRIESTE L - MODELO: FID/OB23.	CEGEO (LABORATÓRIO DE MICROSCOPIA - CEGEO)	R\$58.41	26/12/2003
11953	CADEIRA GIRATÓRIA CADEIRA GIRATÓRIA MECÂNICA - MARCA: JOBEMA/TRIESTE L - MODELO: FID/OB23.	CEGEO (LABORATÓRIO DE MICROSCOPIA - CEGEO)	R\$58.41	26/12/2003
11954	CADEIRA GIRATÓRIA CADEIRA GIRATÓRIA MECÂNICA - MARCA: JOBEMA/TRIESTE L - MODELO: FID/OB23.	FCBS (FARMÁCIA BÁSICA - CAMPUS II)	R\$58.41	26/12/2003
11955	CADEIRA GIRATÓRIA CADEIRA GIRATÓRIA MECÂNICA - MARCA: JOBEMA/TRIESTE L - MODELO: FID/OB23.	CEGEO (LABORATÓRIO DE MICROSCOPIA - CEGEO)	R\$58.41	26/12/2003
11956	CADEIRA GIRATÓRIA CADEIRA GIRATÓRIA	UFVJM (CAMPUS II JUSCELINO KUBITSCHKE)	R\$58.41	26/12/2003

Relatório de todos os bens da UFVJM

Nº Bem	Descrição	Localização	Valor Aquisição	Data Aquisição
11956	MECÂNICA - MARCA: JOBEMA/TRIESTE L - MODELO: FID/OB23.	UFVJM (CAMPUS II JUSCELINO KUBITSCHKE)	R\$58.41	26/12/2003
11957	CADEIRA GIRATÓRIA CADEIRA GIRATÓRIA MECÂNICA - MARCA: JOBEMA/TRIESTE L - MODELO: FID/OB23.	REITORIA ((AUDITÓRIO - CONSU/REITORIA))	R\$58.41	26/12/2003
11958	CADEIRA GIRATÓRIA CADEIRA GIRATÓRIA MECÂNICA - MARCA: JOBEMA/TRIESTE L - MODELO: FID/OB23.	PROAD ((Campus Mucuri - Transferência Provisoria))	R\$58.41	26/12/2003
11959	CADEIRA GIRATÓRIA CADEIRA GIRATÓRIA MECÂNICA - MARCA: JOBEMA/TRIESTE L - MODELO: FID/OB23.	FCBS (LAB. DE BIO.MOLECULAR E BIOTECNOLOGIA SL171-FB-CII)	R\$58.41	26/12/2003
11960	CADEIRA GIRATÓRIA CADEIRA GIRATÓRIA MECÂNICA - MARCA: JOBEMA/TRIESTE L - MODELO: FID/OB23.	FCBS (LAB. DE BROMATOLOGIA - FARMÁCIA BÁSICA - CAMPUS II)	R\$58.41	26/12/2003
11961	CADEIRA GIRATÓRIA CADEIRA GIRATÓRIA MECÂNICA - MARCA: JOBEMA/TRIESTE L - MODELO: FID/OB23.	FCBS (LAB. DE BROMATOLOGIA - FARMÁCIA BÁSICA - CAMPUS II)	R\$58.41	26/12/2003
11962	CADEIRA GIRATÓRIA CADEIRA GIRATÓRIA MECÂNICA - MARCA: JOBEMA/TRIESTE L - MODELO: FID/OB23.	FCBS (LAB. DE FARMACOGNOSIA/FITOQUÍMICA BÁSICA CAMPUS II)	R\$58.41	26/12/2003
11963	CADEIRA GIRATÓRIA CADEIRA GIRATÓRIA MECÂNICA - MARCA: JOBEMA/TRIESTE L - MODELO: FID/OB23.	FCBS (LAB. DE BROMATOLOGIA - FARMÁCIA BÁSICA - CAMPUS II)	R\$58.41	26/12/2003
11964	CADEIRA GIRATÓRIA CADEIRA GIRATÓRIA MECÂNICA - MARCA: JOBEMA/TRIESTE L - MODELO: FID/OB23.	NUT ((LAB. TECNOLOGIA E BIOMASSA DO CERRADO/CAFÉ - NUT))	R\$58.41	26/12/2003
11965	CADEIRA GIRATÓRIA CADEIRA GIRATÓRIA MECÂNICA - MARCA: JOBEMA/TRIESTE L - MODELO: FID/OB23.	FCBS (NUTRIÇÃO - CAMPUS II)	R\$58.41	26/12/2003
11966	CADEIRA GIRATÓRIA CADEIRA GIRATÓRIA MECÂNICA - MARCA: JOBEMA/TRIESTE L - MODELO: FID/OB23.	ICT ((PROJETO BAJA - ICT/CAMPUS JK))	R\$58.41	26/12/2003
11967	CADEIRA GIRATÓRIA CADEIRA GIRATÓRIA MECÂNICA - MARCA: JOBEMA/TRIESTE L - MODELO: FID/OB23.	REITORIA ((AUDITÓRIO - CONSU/REITORIA))	R\$58.41	26/12/2003
11968	CADEIRA GIRATÓRIA CADEIRA GIRATÓRIA MECÂNICA - MARCA: JOBEMA/TRIESTE L - MODELO: FID/OB23.	CEGEO (LABORATÓRIO DE MICROSCOPIA - CEGEO)	R\$58.41	26/12/2003
11969	CADEIRA GIRATÓRIA CADEIRA GIRATÓRIA MECÂNICA - MARCA: JOBEMA/TRIESTE L - MODELO: FID/OB23.	UFVJM (CAMPUS II JUSCELINO KUBITSCHKE)	R\$58.41	26/12/2003

Relatório de todos os bens da UFVJM

Nº Bem	Descrição	Localização	Valor Aquisição	Data Aquisição
11970	CADEIRA GIRATÓRIA CADEIRA GIRATÓRIA MECÂNICA - MARCA: JOBEMA/TRIESTE L - MODELO: FID/OB23.	FCBS (LAB. DE SEG. ALIMENTAR E NUT.SUST- SL186- NUTR-CII)	R\$58.41	26/12/2003
11971	CADEIRA GIRATÓRIA CADEIRA GIRATÓRIA MECÂNICA - MARCA: JOBEMA/TRIESTE L - MODELO: FID/OB23.	FCBS (LAB. DE SEG. ALIMENTAR E NUT.SUST- SL186- NUTR-CII)	R\$58.41	26/12/2003
11972	CADEIRA GIRATÓRIA CADEIRA GIRATÓRIA MECÂNICA - MARCA: JOBEMA/TRIESTE L - MODELO: FID/OB23.	REITORIA ((AUDITÓRIO - CONSU/REITORIA))	R\$58.41	26/12/2003
11973	CADEIRA GIRATÓRIA CADEIRA GIRATÓRIA MECÂNICA - MARCA: JOBEMA/TRIESTE L - MODELO: FID/OB23.	UFVJM (ADMINISTRATIVO II - CAMPUS II)	R\$58.41	26/12/2003
11974	CADEIRA GIRATÓRIA CADEIRA GIRATÓRIA MECÂNICA - MARCA: JOBEMA/TRIESTE L - MODELO: FID/OB23.	FCBS (SALA ANEXA CONSULTORIO - NUTRIÇÃO - CAMPUSII)	R\$58.41	26/12/2003
11975	CADEIRA GIRATÓRIA CADEIRA GIRATÓRIA MECÂNICA - MARCA: JOBEMA/TRIESTE L - MODELO: FID/OB23.	REITORIA ((AUDITÓRIO - CONSU/REITORIA))	R\$58.41	26/12/2003
11976	CADEIRA GIRATÓRIA CADEIRA GIRATÓRIA MECÂNICA - MARCA: JOBEMA/TRIESTE L - MODELO: FID/OB23.	REITORIA ((AUDITÓRIO - CONSU/REITORIA))	R\$58.41	26/12/2003
11977	CADEIRA GIRATÓRIA CADEIRA GIRATÓRIA MECÂNICA - MARCA: JOBEMA/TRIESTE L - MODELO: FID/OB23.	UFVJM (ADMINISTRATIVO II - CAMPUS II)	R\$58.41	26/12/2003
11978	CADEIRA GIRATÓRIA CADEIRA GIRATÓRIA MECÂNICA - MARCA: JOBEMA/TRIESTE L - MODELO: FID/OB23.	NUT ((LAB. TECNOLOGIA E BIOMASSA DO CERRADO/CAFÉ - NUT))	R\$58.41	26/12/2003
11979	CADEIRA GIRATÓRIA CADEIRA GIRATÓRIA MECÂNICA - MARCA: JOBEMA/TRIESTE L - MODELO: FID/OB23.	NUT ((LABORATÓRIO DE EDUCAÇÃO NUTRICIONAL - NUT))	R\$58.41	26/12/2003
11980	CADEIRA GIRATÓRIA CADEIRA GIRATÓRIA MECÂNICA - MARCA: JOBEMA/TRIESTE L - MODELO: FID/OB23.	NUT ((LAB.SEG. ALIMENTAR E NUTRICIONAL SUSTENTÁVEL-NUT))	R\$58.41	26/12/2003
11981	CADEIRA GIRATÓRIA CADEIRA GIRATÓRIA MECÂNICA - MARCA: JOBEMA/TRIESTE L - MODELO: FID/OB23.	NUT ((LAB. TECNOLOGIA E BIOMASSA DO CERRADO/CAFÉ - NUT))	R\$58.41	26/12/2003
11982	CADEIRA GIRATÓRIA CADEIRA GIRATÓRIA MECÂNICA - MARCA: JOBEMA/TRIESTE L - MODELO: FID/OB23.	UFVJM (INCUBADORA ECON. SOLIDÁRIA NEVALES/UFVJM)	R\$58.41	26/12/2003
11983	CADEIRA GIRATÓRIA CADEIRA GIRATÓRIA MECÂNICA - MARCA:	UFVJM (INCUBADORA ECON. SOLIDÁRIA NEVALES/UFVJM)	R\$58.41	26/12/2003

Relatório de todos os bens da UFVJM

Nº Bem	Descrição	Localização	Valor Aquisição	Data Aquisição
11983	JOBEMA/TRIESTE L - MODELO: FID/OB23.	UFVJM (INCUBADORA ECON. SOLIDÁRIA NEVALES/UFVJM)	R\$58.41	26/12/2003
11984	CADEIRA GIRATÓRIA CADEIRA GIRATÓRIA MECÂNICA - MARCA: JOBEMA/TRIESTE L - MODELO: FID/OB23.	PROAD ((Campus Mucuri - Transferência Provisoria))	R\$58.41	26/12/2003
11985	CADEIRA GIRATÓRIA CADEIRA GIRATÓRIA MECÂNICA - MARCA: JOBEMA/TRIESTE L - MODELO: FID/OB23.	DPM ((DEPÓSITO PATRIMÔNIO - PISCINA/EDF - DIP))	R\$58.41	26/12/2003
11986	CADEIRA GIRATÓRIA CADEIRA GIRATÓRIA MECÂNICA - MARCA: JOBEMA/TRIESTE L - MODELO: FID/OB23.	UFVJM (ADMINISTRATIVO II - CAMPUS II)	R\$58.41	26/12/2003
11987	CADEIRA GIRATÓRIA CADEIRA GIRATÓRIA MECÂNICA - MARCA: JOBEMA/TRIESTE L - MODELO: FID/OB23.	AEPE (SALA DE APOIO - ASSES. ENSINO, PESQUISA, EXTENSÃO)	R\$58.41	26/12/2003
11989	CADEIRA GIRATÓRIA CADEIRA GIRATÓRIA MECÂNICA - MARCA: JOBEMA/TRIESTE L - MODELO: FID/OB23.	ICT ((PARQUE DA CIÊNCIA - SALA 251 / ICT))	R\$58.41	26/12/2003
11990	CADEIRA GIRATÓRIA CADEIRA GIRATÓRIA MECÂNICA - MARCA: JOBEMA/TRIESTE L - MODELO: FID/OB23.	UFVJM (ADMINISTRATIVO II - CAMPUS II)	R\$58.41	26/12/2003
11991	CADEIRA GIRATÓRIA CADEIRA GIRATÓRIA MECÂNICA - MARCA: JOBEMA/TRIESTE L - MODELO: FID/OB23.	PROAD (PABX - CAMPUS II)	R\$58.41	26/12/2003
11992	CADEIRA GIRATÓRIA CADEIRA GIRATÓRIA MECÂNICA - MARCA: JOBEMA/TRIESTE L - MODELO: FID/OB23.	UFVJM (PONTO CULTURAL - SALA 28 - CIBA)	R\$58.41	26/12/2003
11993	CADEIRA GIRATÓRIA CADEIRA GIRATÓRIA MECÂNICA - MARCA: JOBEMA/TRIESTE L - MODELO: FID/OB23.	PROAD (DIVISÃO DE PROTOCOLO E ARQUIVO)	R\$58.41	26/12/2003
11994	CADEIRA GIRATÓRIA CADEIRA GIRATÓRIA MECÂNICA - MARCA: JOBEMA/TRIESTE L - MODELO: FID/OB23.	PROAD (SALA DE GUARDA ROTATIVA C/II)	R\$58.41	26/12/2003
11995	CADEIRA GIRATÓRIA CADEIRA GIRATÓRIA MECÂNICA - MARCA: JOBEMA/TRIESTE L - MODELO: FID/OB23.	UFVJM (INCUBADORA ECON. SOLIDÁRIA NEVALES/UFVJM)	R\$58.41	26/12/2003
11996	CADEIRA GIRATÓRIA CADEIRA GIRATÓRIA MECÂNICA - MARCA: JOBEMA/TRIESTE L - MODELO: FID/OB23.	UFVJM (ADMINISTRATIVO II - CAMPUS II)	R\$58.41	26/12/2003
11997	CADEIRA GIRATÓRIA CADEIRA GIRATÓRIA MECÂNICA - MARCA: JOBEMA/TRIESTE L - MODELO: FID/OB23.	UFVJM (ADMINISTRATIVO II - CAMPUS II)	R\$58.41	26/12/2003
11998	CADEIRA GIRATÓRIA CADEIRA GIRATÓRIA	PROAD (ADMINISTRAÇÃO - PREDIO DA REITORIA - CAMPUS I)	R\$58.41	26/12/2003

Relatório de todos os bens da UFVJM

Nº Bem	Descrição	Localização	Valor Aquisição	Data Aquisição
11998	MECÂNICA - MARCA: JOBEMA/TRIESTE L - MODELO: FID/OB23.	PROAD (ADMINISTRAÇÃO - PRÉDIO DA REITORIA - CAMPUS I)	R\$58.41	26/12/2003
11999	CADEIRA GIRATÓRIA CADEIRA GIRATÓRIA MECÂNICA - MARCA: JOBEMA/TRIESTE L - MODELO: FID/OB23.	FCBS (SALA DO DIRETOR DA SAÚDE - ADM I - CAMPUS II)	R\$58.41	26/12/2003
12000	CADEIRA GIRATÓRIA CADEIRA GIRATÓRIA MECÂNICA - MARCA: JOBEMA/TRIESTE L - MODELO: FID/OB23.	FCBS (SALA DO DIRETOR DA SAÚDE - ADM I - CAMPUS II)	R\$58.41	26/12/2003
12001	CADEIRA GIRATÓRIA CADEIRA GIRATÓRIA MECÂNICA - MARCA: JOBEMA/TRIESTE L - MODELO: FID/OB23.	FCBS (SALA DOS PROFESSORES - FISIOTERAPIA - CAMPUS II)	R\$58.41	26/12/2003
12002	CADEIRA GIRATÓRIA CADEIRA GIRATÓRIA MECÂNICA - MARCA: JOBEMA/TRIESTE L - MODELO: FID/OB23.	FCBS (CONSULTÓRIO AVALIAÇÃO 03- FISIOTERAPIA - CAMPUS II)	R\$58.41	26/12/2003
12003	CADEIRA GIRATÓRIA CADEIRA GIRATÓRIA MECÂNICA - MARCA: JOBEMA/TRIESTE L - MODELO: FID/OB23.	SUB (BIBLIOTECA - CAMPUS II)	R\$58.41	26/12/2003
12004	CADEIRA GIRATÓRIA CADEIRA GIRATÓRIA MECÂNICA - MARCA: JOBEMA/TRIESTE L - MODELO: FID/OB23.	SUB (BIBLIOTECA - CAMPUS II)	R\$58.41	26/12/2003
12005	CADEIRA GIRATÓRIA CADEIRA GIRATÓRIA MECÂNICA - MARCA: JOBEMA/TRIESTE L - MODELO: FID/OB23.	SUB (BIBLIOTECA - CAMPUS II)	R\$58.41	26/12/2003
12006	CADEIRA GIRATÓRIA CADEIRA GIRATÓRIA MECÂNICA - MARCA: JOBEMA/TRIESTE L - MODELO: FID/OB23.	REITORIA ((AUDITÓRIO - CONSU/REITORIA))	R\$58.41	26/12/2003
12007	CADEIRA GIRATÓRIA CADEIRA GIRATÓRIA MECÂNICA - MARCA: JOBEMA/TRIESTE L - MODELO: FID/OB23.	SUB (BIBLIOTECA - CAMPUS II)	R\$58.41	26/12/2003
12008	CADEIRA GIRATÓRIA CADEIRA GIRATÓRIA MECÂNICA - MARCA: JOBEMA/TRIESTE L - MODELO: FID/OB23.	FCBS (RECEPÇÃO - FISIOTERAPIA - CAMPUS II)	R\$58.41	26/12/2003
12009	CADEIRA GIRATÓRIA CADEIRA GIRATÓRIA MECÂNICA - MARCA: JOBEMA/TRIESTE L - MODELO: FID/OB23.	FCBS (LAB. DE AVALIAÇÃO FUNCIONAL FISIOTERAPIA-CAMPUS II)	R\$58.41	26/12/2003
12010	CADEIRA GIRATÓRIA CADEIRA GIRATÓRIA MECÂNICA - MARCA: JOBEMA/TRIESTE L - MODELO: FID/OB23.	FCBS (CLÍNICA ESCOLA DA FISIOTERAPIA - CAMPUS II)	R\$58.41	26/12/2003
12011	CADEIRA GIRATÓRIA CADEIRA GIRATÓRIA MECÂNICA - MARCA: JOBEMA/TRIESTE L - MODELO: FID/OB23.	DPM ((DEPÓSITO PATRIMÔNIO - PISCINA/EDF - DIP))	R\$58.41	26/12/2003

Relatório de todos os bens da UFVJM

Nº Bem	Descrição	Localização	Valor Aquisição	Data Aquisição
12012	CADEIRA GIRATÓRIA CADEIRA GIRATÓRIA MECÂNICA - MARCA: JOBEMA/TRIESTE L - MODELO: FID/OB23.	FCBS (SALA DOS ACADÊMICOS - FISIOTERAPIA - CAMPUS II)	R\$58.41	26/12/2003
12013	CADEIRA GIRATÓRIA CADEIRA GIRATÓRIA MECÂNICA - MARCA: JOBEMA/TRIESTE L - MODELO: FID/OB23.	FCBS (LAB. DE CARDIORESPIRATÓRIO FISIOTERAPIA CAMPUS II)	R\$58.41	26/12/2003
12014	CADEIRA GIRATÓRIA CADEIRA GIRATÓRIA MECÂNICA - MARCA: JOBEMA/TRIESTE L - MODELO: FID/OB23.	FCBS (SALA DOS PROFESSORES - FISIOTERAPIA - CAMPUS II)	R\$58.41	26/12/2003
12015	CADEIRA GIRATÓRIA CADEIRA GIRATÓRIA MECÂNICA - MARCA: JOBEMA/TRIESTE L - MODELO: FID/OB23.	FCBS (LAB. DE CARDIORESPIRATÓRIO FISIOTERAPIA CAMPUS II)	R\$58.41	26/12/2003
12016	CADEIRA GIRATÓRIA CADEIRA GIRATÓRIA MECÂNICA - MARCA: JOBEMA/TRIESTE L - MODELO: FID/OB23.	FCBS (SALA DOS PROFESSORES - FISIOTERAPIA - CAMPUS II)	R\$58.41	26/12/2003
12017	CADEIRA GIRATÓRIA CADEIRA GIRATÓRIA MECÂNICA - MARCA: JOBEMA/TRIESTE L - MODELO: FID/OB23.	FCBS (SALA DOS PROFESSORES - FISIOTERAPIA - CAMPUS II)	R\$58.41	26/12/2003
12018	CADEIRA GIRATÓRIA CADEIRA GIRATÓRIA MECÂNICA - MARCA: JOBEMA/TRIESTE L - MODELO: FID/OB23.	FCBS (CONSULTÓRIO AVALIAÇÃO 03- FISIOTERAPIA - CAMPUS II)	R\$58.41	26/12/2003
12019	CADEIRA GIRATÓRIA CADEIRA GIRATÓRIA MECÂNICA - MARCA: JOBEMA/TRIESTE L - MODELO: FID/OB23.	FCBS (CONSULTÓRIO AVALIAÇÃO 03- FISIOTERAPIA - CAMPUS II)	R\$58.41	26/12/2003
12020	CADEIRA GIRATÓRIA CADEIRA GIRATÓRIA MECÂNICA - MARCA: JOBEMA/TRIESTE L - MODELO: FID/OB23.	FCBS (LAB. DE NEUROPEDIATRIA - FISIOTERAPIA - CAMPUS II)	R\$58.41	26/12/2003
12021	CADEIRA GIRATÓRIA CADEIRA GIRATÓRIA MECÂNICA - MARCA: JOBEMA/TRIESTE L - MODELO: FID/OB23.	FCBS (SALA DOS PROFESSORES - FISIOTERAPIA - CAMPUS II)	R\$58.41	26/12/2003
12022	CADEIRA GIRATÓRIA CADEIRA GIRATÓRIA MECÂNICA - MARCA: JOBEMA/TRIESTE L - MODELO: FID/OB23.	FCBS (SALA DOS PROFESSORES - FISIOTERAPIA - CAMPUS II)	R\$58.41	26/12/2003
12023	CADEIRA GIRATÓRIA CADEIRA GIRATÓRIA MECÂNICA - MARCA: JOBEMA/TRIESTE L - MODELO: FID/OB23.	FCBS (CONSULTÓRIO AVALIAÇÃO 05- FISIOTERAPIA - CAMPUS II)	R\$58.41	26/12/2003
12024	CADEIRA GIRATÓRIA CADEIRA GIRATÓRIA MECÂNICA - MARCA: JOBEMA/TRIESTE L - MODELO: FID/OB23.	SUB (BIBLIOTECA - CAMPUS II)	R\$58.41	26/12/2003
12025	CADEIRA GIRATÓRIA CADEIRA GIRATÓRIA MECÂNICA - MARCA:	SUB (BIBLIOTECA - CAMPUS II)	R\$58.41	26/12/2003

Relatório de todos os bens da UFVJM

Nº Bem	Descrição	Localização	Valor Aquisição	Data Aquisição
12025	JOBEMA/TRIESTE L - MODELO: FID/OB23.	SUB (BIBLIOTECA - CAMPUS II)	R\$58.41	26/12/2003
12026	CADEIRA GIRATÓRIA CADEIRA GIRATÓRIA MECÂNICA - MARCA: JOBEMA/TRIESTE L - MODELO: FID/OB23.	DICOM ((DIRETORIA DE COMUNICAÇÃO SOCIAL - PROAD/DIP))	R\$58.41	26/12/2003
12027	CADEIRA GIRATÓRIA CADEIRA GIRATÓRIA MECÂNICA - MARCA: JOBEMA/TRIESTE L - MODELO: FID/OB23.	SUB (BIBLIOTECA - CAMPUS II)	R\$58.41	26/12/2003
12028	CADEIRA GIRATÓRIA CADEIRA GIRATÓRIA MECÂNICA - MARCA: JOBEMA/TRIESTE L - MODELO: FID/OB23.	SUB (BIBLIOTECA - CAMPUS II)	R\$58.41	26/12/2003
12029	CADEIRA GIRATÓRIA CADEIRA GIRATÓRIA MECÂNICA - MARCA: JOBEMA/TRIESTE L - MODELO: FID/OB23.	SUB (BIBLIOTECA - CAMPUS II)	R\$58.41	26/12/2003
12030	CADEIRA GIRATÓRIA CADEIRA GIRATÓRIA MECÂNICA - MARCA: JOBEMA/TRIESTE L - MODELO: FID/OB23.	SUB (BIBLIOTECA - CAMPUS II)	R\$58.41	26/12/2003
12031	CADEIRA GIRATÓRIA CADEIRA GIRATÓRIA MECÂNICA - MARCA: JOBEMA/TRIESTE L - MODELO: FID/OB23.	UFVJM (PONTO CULTURAL - SALA 28 - CIBA)	R\$58.41	26/12/2003
12032	CADEIRA GIRATÓRIA CADEIRA GIRATÓRIA MECÂNICA - MARCA: JOBEMA/TRIESTE L - MODELO: FID/OB23.	UFVJM (PONTO CULTURAL - SALA 28 - CIBA)	R\$58.41	26/12/2003
12033	CADEIRA GIRATÓRIA CADEIRA GIRATÓRIA MECÂNICA - MARCA: JOBEMA/TRIESTE L - MODELO: FID/OB23.	FCBS (SALA DOS ACADÊMICOS - FISIOTERAPIA - CAMPUS II)	R\$58.41	26/12/2003
12034	CADEIRA GIRATÓRIA CADEIRA GIRATÓRIA MECÂNICA - MARCA: JOBEMA/TRIESTE L - MODELO: FID/OB23.	UFVJM (PONTO CULTURAL - SALA 28 - CIBA)	R\$58.41	26/12/2003
12035	CADEIRA GIRATÓRIA CADEIRA GIRATÓRIA MECÂNICA - MARCA: JOBEMA/TRIESTE L - MODELO: FID/OB23.	UFVJM (PONTO CULTURAL - SALA 28 - CIBA)	R\$58.41	26/12/2003
12036	CADEIRA GIRATÓRIA CADEIRA GIRATÓRIA MECÂNICA - MARCA: JOBEMA/TRIESTE L - MODELO: FID/OB23.	UFVJM (PONTO CULTURAL - SALA 28 - CIBA)	R\$58.41	26/12/2003
12037	CADEIRA GIRATÓRIA CADEIRA GIRATÓRIA MECÂNICA - MARCA: JOBEMA/TRIESTE L - MODELO: FID/OB23.	SUB (BIBLIOTECA - CAMPUS II)	R\$58.41	26/12/2003
12038	CADEIRA GIRATÓRIA CADEIRA GIRATÓRIA MECÂNICA - MARCA: JOBEMA/TRIESTE L - MODELO: FID/OB23.	SUB (BIBLIOTECA - CAMPUS II)	R\$58.41	26/12/2003
12039	CADEIRA GIRATÓRIA CADEIRA GIRATÓRIA	SUB (BIBLIOTECA - CAMPUS II)	R\$58.41	26/12/2003

Relatório de todos os bens da UFVJM

Nº Bem	Descrição	Localização	Valor Aquisição	Data Aquisição
12039	MECÂNICA - MARCA: JOBEMA/TRIESTE L - MODELO: FID/OB23.	SUB (BIBLIOTECA - CAMPUS II)	R\$58.41	26/12/2003
12040	CADEIRA GIRATÓRIA CADEIRA GIRATÓRIA MECÂNICA - MARCA: JOBEMA/TRIESTE L - MODELO: FID/OB23.	SUB (BIBLIOTECA - CAMPUS II)	R\$58.41	26/12/2003
12041	CADEIRA GIRATÓRIA CADEIRA GIRATÓRIA MECÂNICA - MARCA: JOBEMA/TRIESTE L - MODELO: FID/OB23.	SUB (BIBLIOTECA - CAMPUS II)	R\$58.41	26/12/2003
12042	CADEIRA GIRATÓRIA CADEIRA GIRATÓRIA MECÂNICA - MARCA: JOBEMA/TRIESTE L - MODELO: FID/OB23.	SUB (BIBLIOTECA - CAMPUS II)	R\$58.41	26/12/2003
12043	CADEIRA GIRATÓRIA CADEIRA GIRATÓRIA MECÂNICA - MARCA: JOBEMA/TRIESTE L - MODELO: FID/OB23.	AGR ((GABINETE 23 - AGR))	R\$58.41	26/12/2003
12044	CADEIRA GIRATÓRIA CADEIRA GIRATÓRIA MECÂNICA - MARCA: JOBEMA/TRIESTE L - MODELO: FID/OB23.	SUB (BIBLIOTECA - CAMPUS II)	R\$58.41	26/12/2003
12045	CADEIRA GIRATÓRIA CADEIRA GIRATÓRIA MECÂNICA - MARCA: JOBEMA/TRIESTE L - MODELO: FID/OB23.	SUB (BIBLIOTECA - CAMPUS II)	R\$58.41	26/12/2003
12046	CADEIRA GIRATÓRIA CADEIRA GIRATÓRIA MECÂNICA - MARCA: JOBEMA/TRIESTE L - MODELO: FID/OB23.	SUB (BIBLIOTECA - CAMPUS II)	R\$58.41	26/12/2003
12047	CADEIRA GIRATÓRIA CADEIRA GIRATÓRIA MECÂNICA - MARCA: JOBEMA/TRIESTE L - MODELO: FID/OB23.	CEGEO (LABORATÓRIO DE MICROSCOPIA - CEGEO)	R\$58.41	26/12/2003
12048	CADEIRA GIRATÓRIA CADEIRA GIRATÓRIA MECÂNICA - MARCA: JOBEMA/TRIESTE L - MODELO: FID/OB23.	UFVJM (PONTO CULTURAL - SALA 28 - CIBA)	R\$58.41	26/12/2003
12049	CADEIRA GIRATÓRIA CADEIRA GIRATÓRIA MECÂNICA - MARCA: JOBEMA/TRIESTE L - MODELO: FID/OB23.	UFVJM (PONTO CULTURAL - SALA 28 - CIBA)	R\$58.41	26/12/2003
12050	CADEIRA GIRATÓRIA CADEIRA GIRATÓRIA MECÂNICA - MARCA: JOBEMA/TRIESTE L - MODELO: FID/OB23.	UFVJM (PONTO CULTURAL - SALA 28 - CIBA)	R\$58.41	26/12/2003
12051	CADEIRA GIRATÓRIA CADEIRA GIRATÓRIA MECÂNICA - MARCA: JOBEMA/TRIESTE L - MODELO: FID/OB23.	FCBS (COORDENAÇÃO DO CURSO DE FISIOTERAPIA)	R\$58.41	26/12/2003
12052	CADEIRA GIRATÓRIA CADEIRA GIRATÓRIA MECÂNICA - MARCA: JOBEMA/TRIESTE L - MODELO: FID/OB23.	PROAD ((Campus Mucuri - Transferência Provisoria))	R\$58.41	26/12/2003

Relatório de todos os bens da UFVJM

Nº Bem	Descrição	Localização	Valor Aquisição	Data Aquisição
12053	CADEIRA GIRATÓRIA CADEIRA GIRATÓRIA MECÂNICA - MARCA: JOBEMA/TRIESTE L - MODELO: FID/OB23.	UFVJM (PONTO CULTURAL - SALA 28 - CIBA)	R\$58.41	26/12/2003
12054	CADEIRA GIRATÓRIA CADEIRA GIRATÓRIA MECÂNICA - MARCA: JOBEMA/TRIESTE L - MODELO: FID/OB23.	UFVJM (PONTO CULTURAL - SALA 28 - CIBA)	R\$58.41	26/12/2003
12055	CADEIRA GIRATÓRIA CADEIRA GIRATÓRIA MECÂNICA - MARCA: JOBEMA/TRIESTE L - MODELO: FID/OB23.	UFVJM (PONTO CULTURAL - SALA 28 - CIBA)	R\$58.41	26/12/2003
12056	CADEIRA GIRATÓRIA CADEIRA GIRATÓRIA MECÂNICA - MARCA: JOBEMA/TRIESTE L - MODELO: FID/OB23.	PROAD ((Campus Mucuri - Transferência Provisoria))	R\$58.41	26/12/2003
12057	CADEIRA GIRATÓRIA CADEIRA GIRATÓRIA MECÂNICA - MARCA: JOBEMA/TRIESTE L - MODELO: FID/OB23.	PROAD ((Campus Mucuri - Transferência Provisoria))	R\$58.41	26/12/2003
12058	CADEIRA GIRATÓRIA CADEIRA GIRATÓRIA MECÂNICA - MARCA: JOBEMA/TRIESTE L - MODELO: FID/OB23.	UFVJM (PONTO CULTURAL - SALA 28 - CIBA)	R\$58.41	26/12/2003
12059	CADEIRA GIRATÓRIA CADEIRA GIRATÓRIA MECÂNICA - MARCA: JOBEMA/TRIESTE L - MODELO: FID/OB23.	UFVJM (PONTO CULTURAL - SALA 28 - CIBA)	R\$58.41	26/12/2003
12060	CADEIRA GIRATÓRIA CADEIRA GIRATÓRIA MECÂNICA - MARCA: JOBEMA/TRIESTE L - MODELO: FID/OB23.	UFVJM (PONTO CULTURAL - SALA 28 - CIBA)	R\$58.41	26/12/2003
12061	CADEIRA GIRATÓRIA CADEIRA GIRATÓRIA MECÂNICA - MARCA: JOBEMA/TRIESTE L - MODELO: FID/OB23.	UFVJM (PONTO CULTURAL - SALA 28 - CIBA)	R\$58.41	26/12/2003
12062	CADEIRA GIRATÓRIA CADEIRA GIRATÓRIA MECÂNICA - MARCA: JOBEMA/TRIESTE L - MODELO: FID/OB23.	UFVJM (PONTO CULTURAL - SALA 28 - CIBA)	R\$58.41	26/12/2003
12063	CADEIRA GIRATÓRIA CADEIRA GIRATÓRIA MECÂNICA - MARCA: JOBEMA/TRIESTE L - MODELO: FID/OB23.	UFVJM (PONTO CULTURAL - SALA 28 - CIBA)	R\$58.41	26/12/2003
12064	CADEIRA GIRATÓRIA CADEIRA GIRATÓRIA MECÂNICA - MARCA: JOBEMA/TRIESTE L - MODELO: FID/OB23.	PROAD (PRÓ-REITORIA DE ADMINISTRAÇÃO)	R\$58.41	26/12/2003
12065	CADEIRA GIRATÓRIA CADEIRA GIRATÓRIA MECÂNICA - MARCA: JOBEMA/TRIESTE L - MODELO: FID/OB23.	UFVJM (PONTO CULTURAL - SALA 28 - CIBA)	R\$58.41	26/12/2003
12066	CADEIRA GIRATÓRIA CADEIRA GIRATÓRIA MECÂNICA - MARCA:	UFVJM (PONTO CULTURAL - SALA 28 - CIBA)	R\$58.41	26/12/2003

Relatório de todos os bens da UFVJM

Nº Bem	Descrição	Localização	Valor Aquisição	Data Aquisição
12066	JOBEMA/TRIESTE L - MODELO: FID/OB23.	UFVJM (PONTO CULTURAL - SALA 28 - CIBA)	R\$58.41	26/12/2003
12067	CADEIRA GIRATÓRIA CADEIRA GIRATÓRIA MECÂNICA - MARCA: JOBEMA/TRIESTE L - MODELO: FID/OB23.	UFVJM (PONTO CULTURAL - SALA 28 - CIBA)	R\$58.41	26/12/2003
12068	CADEIRA GIRATÓRIA CADEIRA GIRATÓRIA MECÂNICA - MARCA: JOBEMA/TRIESTE L - MODELO: FID/OB23.	FCBS (SALA DOS ACADÊMICOS - FISIOTERAPIA - CAMPUS II)	R\$58.41	26/12/2003
12069	CADEIRA GIRATÓRIA CADEIRA GIRATÓRIA MECÂNICA - MARCA: JOBEMA/TRIESTE L - MODELO: FID/OB23.	SUB (BIBLIOTECA - CAMPUS II)	R\$58.41	26/12/2003
12070	CADEIRA GIRATÓRIA CADEIRA GIRATÓRIA MECÂNICA - MARCA: JOBEMA/TRIESTE L - MODELO: FID/OB23.	SUB (BIBLIOTECA - CAMPUS II)	R\$58.41	26/12/2003
12071	CADEIRA GIRATÓRIA CADEIRA GIRATÓRIA MECÂNICA - MARCA: JOBEMA/TRIESTE L - MODELO: FID/OB23.	PROPLAN ((SALA ARQUIVO PROPLAN))	R\$58.41	26/12/2003
12072	CADEIRA GIRATÓRIA CADEIRA GIRATÓRIA MECÂNICA - MARCA: JOBEMA/TRIESTE L - MODELO: FID/OB23.	SUB (BIBLIOTECA - CAMPUS II)	R\$58.41	26/12/2003
12073	CADEIRA GIRATÓRIA CADEIRA GIRATÓRIA MECÂNICA - MARCA: JOBEMA/TRIESTE L - MODELO: FID/OB23.	CEGEO (LABORATÓRIO DE MICROSCOPIA - CEGEO)	R\$58.41	26/12/2003
12074	CADEIRA GIRATÓRIA CADEIRA GIRATÓRIA MECÂNICA - MARCA: JOBEMA/TRIESTE L - MODELO: FID/OB23.	SUB (BIBLIOTECA - CAMPUS II)	R\$58.41	26/12/2003
12075	CADEIRA GIRATÓRIA CADEIRA GIRATÓRIA MECÂNICA - MARCA: JOBEMA/TRIESTE L - MODELO: FID/OB23.	AGR ((GABINETE 23 - AGR))	R\$58.41	26/12/2003
12076	CADEIRA GIRATÓRIA CADEIRA GIRATÓRIA MECÂNICA - MARCA: JOBEMA/TRIESTE L - MODELO: FID/OB23.	SUB (BIBLIOTECA - CAMPUS II)	R\$58.41	26/12/2003
12077	CADEIRA GIRATÓRIA CADEIRA GIRATÓRIA MECÂNICA - MARCA: JOBEMA/TRIESTE L - MODELO: FID/OB23.	SUB (BIBLIOTECA - CAMPUS II)	R\$58.41	26/12/2003
12078	CADEIRA GIRATÓRIA CADEIRA GIRATÓRIA MECÂNICA - MARCA: JOBEMA/TRIESTE L - MODELO: FID/OB23.	DEAD ((LAPROCE-LAB.DE PROD.DE CONT.EDUCACIONAIS - DEAD))	R\$58.41	26/12/2003
12079	CADEIRA GIRATÓRIA CADEIRA GIRATÓRIA MECÂNICA - MARCA: JOBEMA/TRIESTE L - MODELO: FID/OB23.	FCBS ((LAB. PATOLOGIA - CAMPUS I))	R\$58.41	26/12/2003
12080	CADEIRA GIRATÓRIA CADEIRA GIRATÓRIA	SUB (BIBLIOTECA - CAMPUS II)	R\$58.41	26/12/2003

Relatório de todos os bens da UFVJM

Nº Bem	Descrição	Localização	Valor Aquisição	Data Aquisição
12080	MECÂNICA - MARCA: JOBEMA/TRIESTE L - MODELO: FID/OB23.	SUB (BIBLIOTECA - CAMPUS II)	R\$58.41	26/12/2003
12081	CADEIRA GIRATÓRIA CADEIRA GIRATÓRIA MECÂNICA - MARCA: JOBEMA/TRIESTE L - MODELO: FID/OB23.	SUB (BIBLIOTECA - CAMPUS II)	R\$58.41	26/12/2003
12082	CADEIRA GIRATÓRIA CADEIRA GIRATÓRIA MECÂNICA - MARCA: JOBEMA/TRIESTE L - MODELO: FID/OB23.	UFVJM (PONTO CULTURAL - SALA 28 - CIBA)	R\$58.41	26/12/2003
12083	CADEIRA GIRATÓRIA CADEIRA GIRATÓRIA MECÂNICA - MARCA: JOBEMA/TRIESTE L - MODELO: FID/OB23.	UFVJM (ADMINISTRATIVO I - CAMPUS II)	R\$58.41	26/12/2003
12084	CADEIRA GIRATÓRIA CADEIRA GIRATÓRIA MECÂNICA - MARCA: JOBEMA/TRIESTE L - MODELO: FID/OB23.	AGR ((PRÉDIO AGRONOMIA - CAMPUS JK))	R\$58.41	26/12/2003
12085	CADEIRA GIRATÓRIA CADEIRA GIRATÓRIA MECÂNICA - MARCA: JOBEMA/TRIESTE L - MODELO: FID/OB23.	FCA (SALA DOS PROFESSORES - MESTRADO PROD.VEGETAL -CII)	R\$58.41	26/12/2003
12086	CADEIRA GIRATÓRIA CADEIRA GIRATÓRIA MECÂNICA - MARCA: JOBEMA/TRIESTE L - MODELO: FID/OB23.	UFVJM (PONTO CULTURAL - SALA 28 - CIBA)	R\$58.41	26/12/2003
12087	CADEIRA GIRATÓRIA CADEIRA GIRATÓRIA MECÂNICA - MARCA: JOBEMA/TRIESTE L - MODELO: FID/OB23.	UFVJM (ADMINISTRATIVO I - CAMPUS II)	R\$58.41	26/12/2003
12088	CADEIRA GIRATÓRIA CADEIRA GIRATÓRIA MECÂNICA - MARCA: JOBEMA/TRIESTE L - MODELO: FID/OB23.	UFVJM (PONTO CULTURAL - SALA 28 - CIBA)	R\$58.41	26/12/2003
12089	CADEIRA GIRATÓRIA CADEIRA GIRATÓRIA MECÂNICA - MARCA: JOBEMA/TRIESTE L - MODELO: FID/OB23.	UFVJM (PONTO CULTURAL - SALA 28 - CIBA)	R\$58.41	26/12/2003
12090	CADEIRA GIRATÓRIA CADEIRA GIRATÓRIA MECÂNICA - MARCA: JOBEMA/TRIESTE L - MODELO: FID/OB23.	AGR ((LAB. DE HIDRÁULICA - AGR))	R\$58.41	26/12/2003
12091	CADEIRA GIRATÓRIA CADEIRA GIRATÓRIA MECÂNICA - MARCA: JOBEMA/TRIESTE L - MODELO: FID/OB23.	AGR ((LAB. DE HIDRÁULICA - AGR))	R\$58.41	26/12/2003
12092	CADEIRA GIRATÓRIA CADEIRA GIRATÓRIA MECÂNICA - MARCA: JOBEMA/TRIESTE L - MODELO: FID/OB23.	DM ((PRÉDIO ALMOXARIFADO - 1º ANDAR/CAMPUS JK))	R\$58.41	26/12/2003
12093	CADEIRA GIRATÓRIA CADEIRA GIRATÓRIA MECÂNICA - MARCA: JOBEMA/TRIESTE L - MODELO: FID/OB23.	UFVJM (PONTO CULTURAL - SALA 28 - CIBA)	R\$58.41	26/12/2003

Relatório de todos os bens da UFVJM

Nº Bem	Descrição	Localização	Valor Aquisição	Data Aquisição
12094	CADEIRA GIRATÓRIA CADEIRA GIRATÓRIA MECÂNICA - MARCA: JOBEMA/TRIESTE L - MODELO: FID/OB23.	UFVJM (PONTO CULTURAL - SALA 28 - CIBA)	R\$58.41	26/12/2003
12095	CADEIRA GIRATÓRIA CADEIRA GIRATÓRIA MECÂNICA - MARCA: JOBEMA/TRIESTE L - MODELO: FID/OB23.	AGR ((LAB. DE HIDRÁULICA - AGR))	R\$58.41	26/12/2003
12096	CADEIRA GIRATÓRIA CADEIRA GIRATÓRIA MECÂNICA - MARCA: JOBEMA/TRIESTE L - MODELO: FID/OB23.	UFVJM (PONTO CULTURAL - SALA 28 - CIBA)	R\$58.41	26/12/2003
12097	CADEIRA GIRATÓRIA CADEIRA GIRATÓRIA MECÂNICA - MARCA: JOBEMA/TRIESTE L - MODELO: FID/OB23.	PROAD ((Campus Mucuri - Transferência Provisoria))	R\$58.41	26/12/2003
12099	CADEIRA GIRATÓRIA CADEIRA GIRATÓRIA MECÂNICA - MARCA: JOBEMA/TRIESTE L - MODELO: FID/OB23.	CEGEO (LABORATÓRIO DE MICROSCOPIA - CEGEO)	R\$58.41	26/12/2003
12100	CADEIRA GIRATÓRIA CADEIRA GIRATÓRIA MECÂNICA - MARCA: JOBEMA/TRIESTE L - MODELO: FID/OB23.	UFVJM (ADMINISTRATIVO I - CAMPUS II)	R\$58.41	26/12/2003
12102	CADEIRA GIRATÓRIA COM BRAÇOS CADEIRA GIRATÓRIA MECÂNICA COM BRAÇOS - MARCA: JOBEMA/TRIESTE L - MODELO: FID 306.	DEAD ((LABORATÓRIO DE INFORMÁTICA - DEAD))	R\$76.23	26/12/2003
12103	CADEIRA GIRATÓRIA COM BRAÇOS CADEIRA GIRATÓRIA MECÂNICA COM BRAÇOS - MARCA: JOBEMA/TRIESTE L - MODELO: FID 306.	ICT ((INSTITUTO DE CIÊNCIA E TECNOLOGIA - CAMPUS JK))	R\$76.23	26/12/2003
12104	CADEIRA GIRATÓRIA COM BRAÇOS CADEIRA GIRATÓRIA MECÂNICA COM BRAÇOS - MARCA: JOBEMA/TRIESTE L - MODELO: FID 306.	UFVJM (SALAS DE AULA - BLOCO III - CAMPUS II)	R\$76.23	26/12/2003
12105	CADEIRA GIRATÓRIA COM BRAÇOS CADEIRA GIRATÓRIA MECÂNICA COM BRAÇOS - MARCA: JOBEMA/TRIESTE L - MODELO: FID 306.	SUB (BIBLIOTECA - CAMPUS I)	R\$76.23	26/12/2003
12106	CADEIRA GIRATÓRIA COM BRAÇOS CADEIRA GIRATÓRIA MECÂNICA COM BRAÇOS - MARCA: JOBEMA/TRIESTE L - MODELO: FID 306.	FCBS (CLÍNICA DE ESPECIALIZAÇÃO- ENDODONTIA (REFORMADA).)	R\$76.23	26/12/2003
12108	CADEIRA GIRATÓRIA COM BRAÇOS CADEIRA GIRATÓRIA MECÂNICA COM BRAÇOS - MARCA: JOBEMA/TRIESTE L - MODELO: FID 306.	GABIN ((GABINETE - REITORIA))	R\$76.23	26/12/2003
12109	CADEIRA GIRATÓRIA COM BRAÇOS CADEIRA GIRATÓRIA MECÂNICA COM	GABIN ((GABINETE - REITORIA))	R\$76.23	26/12/2003

Relatório de todos os bens da UFVJM

Nº Bem	Descrição	Localização	Valor Aquisição	Data Aquisição
12109	BRAÇOS - MARCA: JOBEMA/TRIESTE L - MODELO: FID 306.	GABIN ((GABINETE - REITORIA))	R\$76.23	26/12/2003
12110	CADEIRA GIRATORIA COM BRAÇOS CADEIRA GIRATÓRIA MECÂNICA COM BRAÇOS - MARCA: JOBEMA/TRIESTE L - MODELO: FID 306.	PROAD ((Campus Mucuri - Transferência Provisoria))	R\$76.23	26/12/2003
12111	CADEIRA GIRATORIA COM BRAÇOS CADEIRA GIRATÓRIA MECÂNICA COM BRAÇOS - MARCA: JOBEMA/TRIESTE L - MODELO: FID 306.	GABIN ((GABINETE - REITORIA))	R\$76.23	26/12/2003
12112	CADEIRA GIRATORIA COM BRAÇOS CADEIRA GIRATÓRIA MECÂNICA COM BRAÇOS - MARCA: JOBEMA/TRIESTE L - MODELO: FID 306.	GABIN ((GABINETE - REITORIA))	R\$76.23	26/12/2003
12113	CADEIRA GIRATORIA COM BRAÇOS CADEIRA GIRATÓRIA MECÂNICA COM BRAÇOS - MARCA: JOBEMA/TRIESTE L - MODELO: FID 306.	REITORIA ((SECRETÁRIA - REITORIA))	R\$76.23	26/12/2003
12114	CADEIRA GIRATORIA COM BRAÇOS CADEIRA GIRATÓRIA MECÂNICA COM BRAÇOS - MARCA: JOBEMA/TRIESTE L - MODELO: FID 306.	REITORIA ((SECRETÁRIA - REITORIA))	R\$76.23	26/12/2003
12115	CADEIRA GIRATORIA COM BRAÇOS CADEIRA GIRATÓRIA MECÂNICA COM BRAÇOS - MARCA: JOBEMA/TRIESTE L - MODELO: FID 306.	PROAD ((DIVISÃO DE FAZENDAS - CAMPUS JK/PROAD))	R\$76.23	26/12/2003
12116	CADEIRA GIRATORIA COM BRAÇOS CADEIRA GIRATÓRIA MECÂNICA COM BRAÇOS - MARCA: JOBEMA/TRIESTE L - MODELO: FID 306.	DIP ((DIVISÃO DE PATRIMÔNIO - PRÉDIO ALMOXARIFADO))	R\$76.23	26/12/2003
12117	CADEIRA GIRATORIA COM BRAÇOS CADEIRA GIRATÓRIA MECÂNICA COM BRAÇOS - MARCA: JOBEMA/TRIESTE L - MODELO: FID 306.	REITORIA ((SALA DOS CONSELHOS - CONSU/REITORIA))	R\$76.23	26/12/2003
12118	CADEIRA GIRATORIA COM BRAÇOS CADEIRA GIRATÓRIA MECÂNICA COM BRAÇOS - MARCA: JOBEMA/TRIESTE L - MODELO: FID 306.	PROGRAD ((Pavilhão de aulas II - Áudio e Vídeo))	R\$76.23	26/12/2003
12119	CADEIRA GIRATORIA COM BRAÇOS CADEIRA GIRATÓRIA MECÂNICA COM BRAÇOS - MARCA: JOBEMA/TRIESTE L - MODELO: FID 306.	PROAD ((OFICINA - DMT/GALPÃO))	R\$76.23	26/12/2003
12120	CADEIRA GIRATORIA COM BRAÇOS CADEIRA GIRATÓRIA MECÂNICA COM BRAÇOS - MARCA: JOBEMA/TRIESTE L - MODELO: FID 306.	PROGEP ((PRÓ - REITORIA DE GESTÃO DE PESSOAS - PROGEP))	R\$76.23	26/12/2003

Relatório de todos os bens da UFVJM

Nº Bem	Descrição	Localização	Valor Aquisição	Data Aquisição
12121	CADEIRA GIRATÓRIA COM BRAÇOS CADEIRA GIRATÓRIA MECÂNICA COM BRAÇOS - MARCA: JOBEMA/TRIESTE L - MODELO: FID 306.	DIP ((DIVISÃO DE PATRIMÔNIO - PRÉDIO ALMOXARIFADO))	R\$76.23	26/12/2003
12122	CADEIRA GIRATÓRIA COM BRAÇOS CADEIRA GIRATÓRIA MECÂNICA COM BRAÇOS - MARCA: JOBEMA/TRIESTE L - MODELO: FID 306.	ICT ((STARKBOTZ - ICT / CAMPUS JK))	R\$76.23	26/12/2003
12123	CADEIRA GIRATÓRIA COM BRAÇOS CADEIRA GIRATÓRIA MECÂNICA COM BRAÇOS - MARCA: JOBEMA/TRIESTE L - MODELO: FID 306.	PROAD ((DIVISÃO DE ARQUIVO E PROTOCOLO - PROAD/DIP))	R\$76.23	26/12/2003
12124	CADEIRA GIRATÓRIA COM BRAÇOS CADEIRA GIRATÓRIA MECÂNICA COM BRAÇOS - MARCA: JOBEMA/TRIESTE L - MODELO: FID 306.	PROGEP ((DIVISÃO DE CADASTROS E PAGAMENTO / PROGEP))	R\$76.23	26/12/2003
12125	CADEIRA GIRATÓRIA COM BRAÇOS CADEIRA GIRATÓRIA MECÂNICA COM BRAÇOS - MARCA: JOBEMA/TRIESTE L - MODELO: FID 306.	PROGEP ((PRÓ - REITORIA DE GESTÃO DE PESSOAS - PROGEP))	R\$76.23	26/12/2003
12126	CADEIRA GIRATÓRIA COM BRAÇOS CADEIRA GIRATÓRIA MECÂNICA COM BRAÇOS - MARCA: JOBEMA/TRIESTE L - MODELO: FID 306.	DRI (ASSESSORIA DE ASSUNTOS INTERNACIONAIS)	R\$76.23	26/12/2003
12127	CADEIRA GIRATÓRIA COM BRAÇOS CADEIRA GIRATÓRIA MECÂNICA COM BRAÇOS - MARCA: JOBEMA/TRIESTE L - MODELO: FID 306.	PROGEP ((PRÓ - REITORIA DE GESTÃO DE PESSOAS - PROGEP))	R\$76.23	26/12/2003
12128	CADEIRA GIRATÓRIA COM BRAÇOS CADEIRA GIRATÓRIA MECÂNICA COM BRAÇOS - MARCA: JOBEMA/TRIESTE L - MODELO: FID 306.	AAE ((ASSESS. ASSUNTOS ESTRATÉGICOS - REITORIA))	R\$76.23	26/12/2003
12129	CADEIRA GIRATÓRIA COM BRAÇOS CADEIRA GIRATÓRIA MECÂNICA COM BRAÇOS - MARCA: JOBEMA/TRIESTE L - MODELO: FID 306.	PROGEP ((PRÓ - REITORIA DE GESTÃO DE PESSOAS - PROGEP))	R\$76.23	26/12/2003
12130	CADEIRA GIRATÓRIA COM BRAÇOS CADEIRA GIRATÓRIA MECÂNICA COM BRAÇOS - MARCA: JOBEMA/TRIESTE L - MODELO: FID 306.	DEAD ((LABORATÓRIO DE INFORMÁTICA - DEAD))	R\$76.23	26/12/2003
12131	CADEIRA GIRATÓRIA COM BRAÇOS CADEIRA GIRATÓRIA MECÂNICA COM BRAÇOS - MARCA: JOBEMA/TRIESTE L - MODELO: FID 306.	DEAD ((LAB. MULTIUSUÁRIO - DEAD))	R\$76.23	26/12/2003
12132	CADEIRA GIRATÓRIA COM BRAÇOS CADEIRA GIRATÓRIA MECÂNICA COM	DICOM ((REDAÇÃO))	R\$76.23	26/12/2003

Relatório de todos os bens da UFVJM

Nº Bem	Descrição	Localização	Valor Aquisição	Data Aquisição
12132	BRAÇOS - MARCA: JOBEMA/TRIESTE L - MODELO: FID 306.	DICOM ((REDAÇÃO))	R\$76.23	26/12/2003
12133	CADEIRA GIRATÓRIA COM BRAÇOS CADEIRA GIRATÓRIA MECÂNICA COM BRAÇOS - MARCA: JOBEMA/TRIESTE L - MODELO: FID 306.	PROAD (SEÇÃO DE PATRIMÔNIO)	R\$76.23	26/12/2003
12134	CADEIRA GIRATÓRIA COM BRAÇOS CADEIRA GIRATÓRIA MECÂNICA COM BRAÇOS - MARCA: JOBEMA/TRIESTE L - MODELO: FID 306.	PROPLAN (PRO-REITORIA ADJUNTA DE PLANEJAMENTO E ORÇAMENTO)	R\$76.23	26/12/2003
12135	CADEIRA GIRATÓRIA COM BRAÇOS CADEIRA GIRATÓRIA MECÂNICA COM BRAÇOS - MARCA: JOBEMA/TRIESTE L - MODELO: FID 306.	PROAD (PRAÇA DE SERVICOS - ADMINAS CAMPUS JK)	R\$76.23	26/12/2003
12136	CADEIRA GIRATÓRIA COM BRAÇOS CADEIRA GIRATÓRIA MECÂNICA COM BRAÇOS - MARCA: JOBEMA/TRIESTE L - MODELO: FID 306.	FCBS (CURSO FARMÁCIA - ADM. I - CAMPUS II)	R\$76.23	26/12/2003
12137	CADEIRA GIRATÓRIA COM BRAÇOS CADEIRA GIRATÓRIA MECÂNICA COM BRAÇOS - MARCA: JOBEMA/TRIESTE L - MODELO: FID 306.	FCBS (CURSO FISIOTERAPIA - ADM. I - CAMPUS II)	R\$76.23	26/12/2003
12139	CADEIRA GIRATÓRIA COM BRAÇOS CADEIRA GIRATÓRIA MECÂNICA COM BRAÇOS - MARCA: JOBEMA/TRIESTE L - MODELO: FID 306.	PROAD (ALMOXARIFADO DE LIMPEZA - CAMPUS II)	R\$76.23	26/12/2003
12140	CADEIRA GIRATÓRIA COM BRAÇOS CADEIRA GIRATÓRIA MECÂNICA COM BRAÇOS - MARCA: JOBEMA/TRIESTE L - MODELO: FID 306.	PROAD (ALMOXARIFADO DE LIMPEZA - CAMPUS II)	R\$76.23	26/12/2003
12141	CADEIRA GIRATÓRIA COM BRAÇOS CADEIRA GIRATÓRIA MECÂNICA COM BRAÇOS - MARCA: JOBEMA/TRIESTE L - MODELO: FID 306.	PROAD (ALMOXARIFADO DE LIMPEZA - CAMPUS II)	R\$76.23	26/12/2003
12142	CADEIRA GIRATÓRIA COM BRAÇOS CADEIRA GIRATÓRIA MECÂNICA COM BRAÇOS - MARCA: JOBEMA/TRIESTE L - MODELO: FID 306.	PROAD (ALMOXARIFADO DE LIMPEZA - CAMPUS II)	R\$76.23	26/12/2003
12143	CADEIRA GIRATÓRIA COM BRAÇOS CADEIRA GIRATÓRIA MECÂNICA COM BRAÇOS - MARCA: JOBEMA/TRIESTE L - MODELO: FID 306.	ZOO ((SETOR DE FORRAGICULTURA - ZOO))	R\$76.23	26/12/2003
12144	CADEIRA GIRATÓRIA COM BRAÇOS CADEIRA GIRATÓRIA MECÂNICA COM BRAÇOS - MARCA: JOBEMA/TRIESTE L -	EDF ((EDUCAÇÃO FÍSICA - EDF / CAMPUS JK))	R\$76.23	26/12/2003

Relatório de todos os bens da UFVJM

Nº Bem	Descrição	Localização	Valor Aquisição	Data Aquisição
12144	MODELO: FID 306.	EDF ((EDUCAÇÃO FÍSICA - EDF / CAMPUS JK)	R\$76.23	26/12/2003
12145	CADEIRA GIRATORIA COM BRAÇOS CADEIRA GIRATÓRIA MECÂNICA COM BRAÇOS - MARCA: JOBEMA/TRIESTE L - MODELO: FID 306.	PROAD (ALMOXARIFADO DE LIMPEZA - CAMPUS II)	R\$76.23	26/12/2003
12146	CADEIRA GIRATORIA COM BRAÇOS CADEIRA GIRATÓRIA MECÂNICA COM BRAÇOS - MARCA: JOBEMA/TRIESTE L - MODELO: FID 306.	FCBS (COORDENAÇÃO DO CURSO DE NUTRIÇÃO -ADM I -CAMPUS II)	R\$76.23	26/12/2003
12147	CADEIRA GIRATORIA COM BRAÇOS CADEIRA GIRATÓRIA MECÂNICA COM BRAÇOS - MARCA: JOBEMA/TRIESTE L - MODELO: FID 306.	FCA (CURSO ZOOTECNIA - ADM I - CAMPUS II)	R\$76.23	26/12/2003
12148	CADEIRA GIRATORIA COM BRAÇOS CADEIRA GIRATÓRIA MECÂNICA COM BRAÇOS - MARCA: JOBEMA/TRIESTE L - MODELO: FID 306.	FCBS (SECRETARIA FCA / FCBS - ADM I - CAMPUS II)	R\$76.23	26/12/2003
12149	CADEIRA GIRATORIA COM BRAÇOS CADEIRA GIRATÓRIA MECÂNICA COM BRAÇOS - MARCA: JOBEMA/TRIESTE L - MODELO: FID 306.	FCA (CURSO ENGENHARIA FLORESTAL - ADM I - CAMPUS II)	R\$76.23	26/12/2003
12150	CADEIRA GIRATORIA COM BRAÇOS CADEIRA GIRATÓRIA MECÂNICA COM BRAÇOS - MARCA: JOBEMA/TRIESTE L - MODELO: FID 306.	FCBS (SECRETARIA FCA / FCBS - ADM I - CAMPUS II)	R\$76.23	26/12/2003
12151	LONGARINA DE 03 LUGARES LONGARINA COM 03 LUGARES - MARCA: JOBERMA/TRIESTE L - MODELO: FID/MG OB20.	COPESE ((RECEPÇÃO))	R\$122.76	26/12/2003
12152	LONGARINA DE 03 LUGARES LONGARINA COM 03 LUGARES - MARCA: JOBERMA/TRIESTE L - MODELO: FID/MG OB20.	FCBS (CLÍNICA ESCOLA DA FISIOTERAPIA - CAMPUS II)	R\$122.76	26/12/2003
12153	LONGARINA DE 03 LUGARES LONGARINA COM 03 LUGARES - MARCA: JOBERMA/TRIESTE L - MODELO: FID/MG OB20.	FCBS (RECEPÇÃO - FISIOTERAPIA - CAMPUS II)	R\$122.76	26/12/2003
12154	LONGARINA DE 03 LUGARES LONGARINA COM 03 LUGARES - MARCA: JOBERMA/TRIESTE L - MODELO: FID/MG OB20.	FCBS (RECEPÇÃO - FISIOTERAPIA - CAMPUS II)	R\$122.76	26/12/2003
12155	LONGARINA DE 03 LUGARES LONGARINA COM 03 LUGARES - MARCA: JOBERMA/TRIESTE L - MODELO: FID/MG OB20.	FCBS (RECEPÇÃO - FISIOTERAPIA - CAMPUS II)	R\$122.76	26/12/2003
12156	LONGARINA DE 03 LUGARES LONGARINA COM 03 LUGARES - MARCA: JOBERMA/TRIESTE L - MODELO: FID/MG OB20.	FCBS (SALA DE ESPERA -NUTRIÇÃO - CAMPUS II)	R\$122.76	26/12/2003

Relatório de todos os bens da UFVJM

Nº Bem	Descrição	Localização	Valor Aquisição	Data Aquisição
12157	LONGARINA DE 03 LUGARES LONGARINA COM 03 LUGARES - MARCA: JOBERMA/TRIESTE L - MODELO: FID/MG OB20.	PROEXC ((CENTRO DE IDIOMAS - CAMPUS 1))	R\$122.76	26/12/2003
12158	LONGARINA DE 03 LUGARES LONGARINA COM 03 LUGARES - MARCA: JOBERMA/TRIESTE L - MODELO: FID/MG OB20.	NUT ((COORDENAÇÃO NUTRIÇÃO) NUTRIÇÃO)	R\$122.76	26/12/2003
12159	LONGARINA DE 03 LUGARES LONGARINA COM 03 LUGARES - MARCA: JOBERMA/TRIESTE L - MODELO: FID/MG OB20.	NUT ((COORDENAÇÃO NUTRIÇÃO) NUTRIÇÃO)	R\$122.76	26/12/2003
12160	LONGARINA DE 03 LUGARES LONGARINA COM 03 LUGARES - MARCA: JOBERMA/TRIESTE L - MODELO: FID/MG OB20.	PROAD ((CORREDOR/BLOCO DAS AGRÁRIAS/REFEITÓRIO/ PROAD))	R\$122.76	26/12/2003
12161	LONGARINA DE 03 LUGARES LONGARINA COM 03 LUGARES - MARCA: JOBERMA/TRIESTE L - MODELO: FID/MG OB20.	PROGRAD ((RECEPÇÃO - PROGRAD))	R\$122.76	26/12/2003
12162	LONGARINA DE 03 LUGARES LONGARINA COM 03 LUGARES - MARCA: JOBERMA/TRIESTE L - MODELO: FID/MG OB20.	PROPLAN ((DIRETORIA DE ORÇAMENTO - PROPLAN))	R\$122.76	26/12/2003
12163	LONGARINA DE 03 LUGARES LONGARINA COM 03 LUGARES - MARCA: JOBERMA/TRIESTE L - MODELO: FID/MG OB20.	PROEXC ((CENTRO DE IDIOMAS - CAMPUS 1))	R\$122.76	26/12/2003
12164	LONGARINA DE 03 LUGARES LONGARINA COM 03 LUGARES - MARCA: JOBERMA/TRIESTE L - MODELO: FID/MG OB20.	JANAÚBA (SALA DTI)	R\$122.76	26/12/2003
12165	LONGARINA DE 03 LUGARES LONGARINA COM 03 LUGARES - MARCA: JOBERMA/TRIESTE L - MODELO: FID/MG OB20.	JANAÚBA (PAVILHÃO DE AULAS - HALL 1º ANDAR)	R\$122.76	26/12/2003
12166	LONGARINA DE 03 LUGARES LONGARINA COM 03 LUGARES - MARCA: JOBERMA/TRIESTE L - MODELO: FID/MG OB20.	JANAÚBA (PAVILHÃO DE AULAS - HALL 1º ANDAR)	R\$122.76	26/12/2003
12167	LONGARINA DE 03 LUGARES LONGARINA COM 03 LUGARES - MARCA: JOBERMA/TRIESTE L - MODELO: FID/MG OB20.	BCJ (PROFESSORES - HALL)	R\$122.76	26/12/2003
12168	LONGARINA DE 03 LUGARES LONGARINA COM 03 LUGARES - MARCA: JOBERMA/TRIESTE L - MODELO: FID/MG OB20.	JANAÚBA (PAVILHÃO DE AULAS - HALL 1º ANDAR)	R\$122.76	26/12/2003
12169	LONGARINA DE 03 LUGARES LONGARINA COM 03 LUGARES - MARCA: JOBERMA/TRIESTE L - MODELO: FID/MG OB20.	UNAÍ (UNAI)	R\$122.76	26/12/2003
12170	LONGARINA DE 03 LUGARES LONGARINA COM 03 LUGARES - MARCA:	UNAÍ (UNAI)	R\$122.76	26/12/2003

Relatório de todos os bens da UFVJM

Nº Bem	Descrição	Localização	Valor Aquisição	Data Aquisição
12170	JOBERMA/TRIESTE L - MODELO: FID/MG OB20.	UNAÍ (UNAI)	R\$122.76	26/12/2003
12171	LONGARINA DE 03 LUGARES LONGARINA COM 03 LUGARES - MARCA: JOBERMA/TRIESTE L - MODELO: FID/MG OB20.	FCA (CORREDOR - AGRÁRIAS - CAMPUS II)	R\$122.76	26/12/2003
12172	LONGARINA DE 03 LUGARES LONGARINA COM 03 LUGARES - MARCA: JOBERMA/TRIESTE L - MODELO: FID/MG OB20.	PROAD ((CORREDOR/BLOCO DAS AGRÁRIAS/REFEITÓRIO/ PROAD))	R\$122.76	26/12/2003
12173	LONGARINA DE 03 LUGARES LONGARINA COM 03 LUGARES - MARCA: JOBERMA/TRIESTE L - MODELO: FID/MG OB20.	PROGRAD ((SECRETARIA/RECEPÇÃO - PROGRAD/PATRIMÔNIO))	R\$122.76	26/12/2003
12174	LONGARINA DE 03 LUGARES LONGARINA COM 03 LUGARES - MARCA: JOBERMA/TRIESTE L - MODELO: FID/MG OB20.	CITEC (BLOCO VI - FUNDAEPE)	R\$122.76	26/12/2003
12175	LONGARINA DE 03 LUGARES LONGARINA COM 03 LUGARES - MARCA: JOBERMA/TRIESTE L - MODELO: FID/MG OB20.	CITEC ((CENTRO DE INOVAÇÃO TECNOLÓGICA - CITEC/DIP))	R\$122.76	26/12/2003
12176	LONGARINA DE 03 LUGARES LONGARINA COM 03 LUGARES - MARCA: JOBERMA/TRIESTE L - MODELO: FID/MG OB20.	CITEC ((CENTRO DE INOVAÇÃO TECNOLÓGICA - CITEC/DIP))	R\$122.76	26/12/2003
12177	LONGARINA DE 03 LUGARES LONGARINA COM 03 LUGARES - MARCA: JOBERMA/TRIESTE L - MODELO: FID/MG OB20.	FCBS (SALA DE AULA - FARMÁCIA INDÚSTRIA - CAMPUS II)	R\$122.76	26/12/2003
12178	LONGARINA DE 03 LUGARES LONGARINA COM 03 LUGARES - MARCA: JOBERMA/TRIESTE L - MODELO: FID/MG OB20.	FCBS (LAB. DE BIO.MOLECULAR E BIOTECNOLOGIA SL171-FB-CII)	R\$122.76	26/12/2003
12179	LONGARINA DE 03 LUGARES LONGARINA COM 03 LUGARES - MARCA: JOBERMA/TRIESTE L - MODELO: FID/MG OB20.	FCBS (LAB. DE CONTROLE FÍSICO- QUÍMICO -FARM.INDUST. C II)	R\$122.76	26/12/2003
12180	LONGARINA DE 03 LUGARES LONGARINA COM 03 LUGARES - MARCA: JOBERMA/TRIESTE L - MODELO: FID/MG OB20.	FCBS (LAB. DE COSMETOLOGIA - FARM. INDÚSTRIA - CAMPUS II)	R\$122.76	26/12/2003
12181	LONGARINA DE 03 LUGARES LONGARINA COM 03 LUGARES - MARCA: JOBERMA/TRIESTE L - MODELO: FID/MG OB20.	PROAD (ALMOXARIFADO DE LIMPEZA - CAMPUS II)	R\$122.76	26/12/2003
12182	LONGARINA DE 03 LUGARES LONGARINA COM 03 LUGARES - MARCA: JOBERMA/TRIESTE L - MODELO: FID/MG OB20.	PROAD (ALMOXARIFADO DE LIMPEZA - CAMPUS II)	R\$122.76	26/12/2003
12183	LONGARINA DE 03 LUGARES LONGARINA COM 03 LUGARES - MARCA: JOBERMA/TRIESTE L - MODELO: FID/MG OB20.	PROAD (ALMOXARIFADO DE LIMPEZA - CAMPUS II)	R\$122.76	26/12/2003
12184	LONGARINA DE 03 LUGARES LONGARINA COM 03	PROAD (ALMOXARIFADO DE LIMPEZA - CAMPUS II)	R\$122.76	26/12/2003

Relatório de todos os bens da UFVJM

Nº Bem	Descrição	Localização	Valor Aquisição	Data Aquisição
12184	LUGARES - MARCA: JOBERMA/TRIESTE L - MODELO: FID/MG OB20.	PROAD (ALMOXARIFADO DE LIMPEZA - CAMPUS II)	R\$122.76	26/12/2003
12185	LONGARINA DE 03 LUGARES LONGARINA COM 03 LUGARES - MARCA: JOBERMA/TRIESTE L - MODELO: FID/MG OB20.	PROAD (ALMOXARIFADO DE LIMPEZA - CAMPUS II)	R\$122.76	26/12/2003
12186	LONGARINA DE 03 LUGARES LONGARINA COM 03 LUGARES - MARCA: JOBERMA/TRIESTE L - MODELO: FID/MG OB20.	PROAD (ALMOXARIFADO DE LIMPEZA - CAMPUS II)	R\$122.76	26/12/2003
12187	LONGARINA DE 03 LUGARES LONGARINA COM 03 LUGARES - MARCA: JOBERMA/TRIESTE L - MODELO: FID/MG OB20.	PROACE ((PRÓ REITORA ASSUNT. COMUN. ESTUDANTIS - PROACE))	R\$122.76	26/12/2003
12188	LONGARINA DE 03 LUGARES LONGARINA COM 03 LUGARES - MARCA: JOBERMA/TRIESTE L - MODELO: FID/MG OB20.	PROAD (ALMOXARIFADO DE LIMPEZA - CAMPUS II)	R\$122.76	26/12/2003
12189	LONGARINA DE 03 LUGARES LONGARINA COM 03 LUGARES - MARCA: JOBERMA/TRIESTE L - MODELO: FID/MG OB20.	DRI ((DIRETORIA DE RELAÇÕES INTERNACIONAIS - REITORIA))	R\$122.76	26/12/2003
12190	LONGARINA DE 03 LUGARES LONGARINA COM 03 LUGARES - MARCA: JOBERMA/TRIESTE L - MODELO: FID/MG OB20.	PROAD (ALMOXARIFADO DE LIMPEZA - CAMPUS II)	R\$122.76	26/12/2003
12191	LONGARINA DE 03 LUGARES LONGARINA COM 03 LUGARES - MARCA: JOBERMA/TRIESTE L - MODELO: FID/MG OB20.	PROAD (ALMOXARIFADO DE LIMPEZA - CAMPUS II)	R\$122.76	26/12/2003
12192	LONGARINA DE 03 LUGARES LONGARINA COM 03 LUGARES - MARCA: JOBERMA/TRIESTE L - MODELO: FID/MG OB20.	PROAD (ALMOXARIFADO DE LIMPEZA - CAMPUS II)	R\$122.76	26/12/2003
12193	LONGARINA DE 03 LUGARES LONGARINA COM 03 LUGARES - MARCA: JOBERMA/TRIESTE L - MODELO: FID/MG OB20.	PROACE ((PRÓ REITORA ASSUNT. COMUN. ESTUDANTIS - PROACE))	R\$122.76	26/12/2003
12194	LONGARINA DE 03 LUGARES LONGARINA COM 03 LUGARES - MARCA: JOBERMA/TRIESTE L - MODELO: FID/MG OB20.	PROAD (ALMOXARIFADO DE LIMPEZA - CAMPUS II)	R\$122.76	26/12/2003
12195	LONGARINA DE 03 LUGARES LONGARINA COM 03 LUGARES - MARCA: JOBERMA/TRIESTE L - MODELO: FID/MG OB20.	SUB (BIBLIOTECA - CAMPUS II)	R\$122.76	26/12/2003
12196	LONGARINA DE 03 LUGARES LONGARINA COM 03 LUGARES - MARCA: JOBERMA/TRIESTE L - MODELO: FID/MG OB20.	SUB (BIBLIOTECA - CAMPUS II)	R\$122.76	26/12/2003
12197	LONGARINA DE 03 LUGARES LONGARINA COM 03 LUGARES - MARCA: JOBERMA/TRIESTE L - MODELO: FID/MG OB20.	SUB (BIBLIOTECA - CAMPUS II)	R\$122.76	26/12/2003

Relatório de todos os bens da UFVJM

Nº Bem	Descrição	Localização	Valor Aquisição	Data Aquisição
12198	LONGARINA DE 03 LUGARES LONGARINA COM 03 LUGARES - MARCA: JOBERMA/TRIESTE L - MODELO: FID/MG OB20.	REITORIA ((SECRETÁRIA/CONSU - REITORIA))	R\$122.76	26/12/2003
12199	LONGARINA DE 03 LUGARES LONGARINA COM 03 LUGARES - MARCA: JOBERMA/TRIESTE L - MODELO: FID/MG OB20.	BCJ (SECRETARIA DE CURSOS)	R\$122.76	26/12/2003
12200	LONGARINA DE 03 LUGARES LONGARINA COM 03 LUGARES - MARCA: JOBERMA/TRIESTE L - MODELO: FID/MG OB20.	PROAD ((RESTAURANTE - CAMPUS JK / PROAD - PATRIMÔNIO))	R\$122.76	26/12/2003
12201	LONGARINA DE 02 LUGARES LONGARINA COM 02 LUGARES - MARCA: JOBEMA/TRIESTE L - MODELO: FID/MG OB18.	FCBS (RECEPÇÃO - FISIOTERAPIA - CAMPUS II)	R\$90.53	26/12/2003
12202	LONGARINA DE 02 LUGARES LONGARINA COM 02 LUGARES - MARCA: JOBEMA/TRIESTE L - MODELO: FID/MG OB18.	FIT ((COORDENAÇÃO/ FISIOTERAPIA))	R\$90.53	26/12/2003
12203	LONGARINA DE 02 LUGARES LONGARINA COM 02 LUGARES - MARCA: JOBEMA/TRIESTE L - MODELO: FID/MG OB18.	PROAD ((RESTAURANTE - CAMPUS JK / PROAD - PATRIMÔNIO))	R\$90.53	26/12/2003
12204	LONGARINA DE 02 LUGARES LONGARINA COM 02 LUGARES - MARCA: JOBEMA/TRIESTE L - MODELO: FID/MG OB18.	PROAD ((RESTAURANTE - CAMPUS JK))	R\$90.53	26/12/2003
12205	LONGARINA DE 02 LUGARES LONGARINA COM 02 LUGARES - MARCA: JOBEMA/TRIESTE L - MODELO: FID/MG OB18.	PROAD ((RESTAURANTE - CAMPUS JK))	R\$90.53	26/12/2003
12206	LONGARINA DE 02 LUGARES LONGARINA COM 02 LUGARES - MARCA: JOBEMA/TRIESTE L - MODELO: FID/MG OB18.	PROAD ((RESTAURANTE - CAMPUS JK))	R\$90.53	26/12/2003
12207	LONGARINA DE 02 LUGARES LONGARINA COM 02 LUGARES - MARCA: JOBEMA/TRIESTE L - MODELO: FID/MG OB18.	DRI ((DIRETORIA DE RELAÇÕES INTERNACIONAIS - REITORIA))	R\$90.53	26/12/2003
12208	LONGARINA DE 02 LUGARES LONGARINA COM 02 LUGARES - MARCA: JOBEMA/TRIESTE L - MODELO: FID/MG OB18.	ODO ((DEPARTAMENTO DE ODONTOLOGIA - CAMPUS 1))	R\$90.53	26/12/2003
12209	LONGARINA DE 02 LUGARES LONGARINA COM 02 LUGARES - MARCA: JOBEMA/TRIESTE L - MODELO: FID/MG OB18.	PROPLAN ((PRÓ REITORIA DE PLANEJAMENTO / PROPLAN))	R\$90.53	26/12/2003
12210	LONGARINA DE 02 LUGARES LONGARINA COM 02 LUGARES - MARCA: JOBEMA/TRIESTE L - MODELO: FID/MG OB18.	NUT ((LAB. TECNOLOGIA E BIOMASSA DO CERRADO/CAFÉ - NUT))	R\$90.53	26/12/2003
12211	LONGARINA DE 02 LUGARES LONGARINA COM 02 LUGARES - MARCA:	PROAD ((OFICINA - DMT/GALPÃO))	R\$90.53	26/12/2003

Relatório de todos os bens da UFVJM

Nº Bem	Descrição	Localização	Valor Aquisição	Data Aquisição
12211	JOBEMA/TRIESTE L - MODELO: FID/MG OB18.	PROAD ((OFICINA - DMT/GALPÃO))	R\$90.53	26/12/2003
12212	LONGARINA DE 02 LUGARES LONGARINA COM 02 LUGARES - MARCA: JOBEMA/TRIESTE L - MODELO: FID/MG OB18.	PROGEP ((PRÓ - REITORIA DE GESTÃO DE PESSOAS - PROGEP))	R\$90.53	26/12/2003
12213	LONGARINA DE 02 LUGARES LONGARINA COM 02 LUGARES - MARCA: JOBEMA/TRIESTE L - MODELO: FID/MG OB18.	PROAD ((DIRET. PATRIMÔNIO E MATERIAIS - DPM/PROAD))	R\$90.53	26/12/2003
12214	LONGARINA DE 02 LUGARES LONGARINA COM 02 LUGARES - MARCA: JOBEMA/TRIESTE L - MODELO: FID/MG OB18.	NUT ((CORREDORES / NUTRIÇÃO))	R\$90.53	26/12/2003
12215	LONGARINA DE 02 LUGARES LONGARINA COM 02 LUGARES - MARCA: JOBEMA/TRIESTE L - MODELO: FID/MG OB18.	NUT ((CORREDORES / NUTRIÇÃO))	R\$90.53	26/12/2003
12216	LONGARINA DE 02 LUGARES LONGARINA COM 02 LUGARES - MARCA: JOBEMA/TRIESTE L - MODELO: FID/MG OB18.	PROGEP ((PRÓ - REITORIA DE GESTÃO DE PESSOAS - PROGEP))	R\$90.53	26/12/2003
12217	LONGARINA DE 02 LUGARES LONGARINA COM 02 LUGARES - MARCA: JOBEMA/TRIESTE L - MODELO: FID/MG OB18.	FCA (CORREDOR - AGRÁRIAS - CAMPUS II)	R\$90.53	26/12/2003
12218	LONGARINA DE 02 LUGARES LONGARINA COM 02 LUGARES - MARCA: JOBEMA/TRIESTE L - MODELO: FID/MG OB18.	PRPPG ((RECEPÇÃO - PRPPG))	R\$90.53	26/12/2003
12219	LONGARINA DE 02 LUGARES LONGARINA COM 02 LUGARES - MARCA: JOBEMA/TRIESTE L - MODELO: FID/MG OB18.	PROACE ((RECEPÇÃO PROACE))	R\$90.53	26/12/2003
12220	LONGARINA DE 02 LUGARES LONGARINA COM 02 LUGARES - MARCA: JOBEMA/TRIESTE L - MODELO: FID/MG OB18.	PROGEP ((PRÓ - REITORIA DE GESTÃO DE PESSOAS - PROGEP))	R\$90.53	26/12/2003
12221	LONGARINA DE 02 LUGARES LONGARINA COM 02 LUGARES - MARCA: JOBEMA/TRIESTE L - MODELO: FID/MG OB18.	PROGEP ((PRÓ - REITORIA DE GESTÃO DE PESSOAS - PROGEP))	R\$90.53	26/12/2003
12222	LONGARINA DE 02 LUGARES LONGARINA COM 02 LUGARES - MARCA: JOBEMA/TRIESTE L - MODELO: FID/MG OB18.	DRI ((DIRETORIA DE RELAÇÕES INTERNACIONAIS - REITORIA))	R\$90.53	26/12/2003
12223	LONGARINA DE 03 LUGARES LONGARINA COM 02 LUGARES - MARCA: JOBEMA/TRIESTE L - MODELO: FID/MG OB18.	PROACE ((PRÓ REITORIA ASSUNT. COMUN. ESTUDANTIS - PROACE))	R\$90.53	26/12/2003
12224	LONGARINA DE 02 LUGARES LONGARINA COM 02 LUGARES - MARCA: JOBEMA/TRIESTE L - MODELO: FID/MG OB18.	AEPE (ASSES. DE ENSINO PESQUISA E EXTENSÃO)	R\$90.53	26/12/2003
12225	LONGARINA DE 02 LUGARES LONGARINA COM 02	PROAD (Sala Arquivo - Divisão Licitações)	R\$90.53	26/12/2003

Relatório de todos os bens da UFVJM

Nº Bem	Descrição	Localização	Valor Aquisição	Data Aquisição
12225	LUGARES - MARCA: JOBEMA/TRIESTE L - MODELO: FID/MG OB18.	PROAD (Sala Arquivo - Divisão Licitações)	R\$90.53	26/12/2003
12226	LONGARINA DE 02 LUGARES LONGARINA COM 02 LUGARES - MARCA: JOBEMA/TRIESTE L - MODELO: FID/MG OB18.	PROGEP ((PRÓ - REITORIA DE GESTÃO DE PESSOAS - PROGEP))	R\$90.53	26/12/2003
12227	LONGARINA DE 02 LUGARES LONGARINA COM 02 LUGARES - MARCA: JOBEMA/TRIESTE L - MODELO: FID/MG OB18.	DRI ((DIRETORIA DE RELAÇÕES INTERNACIONAIS - REITORIA))	R\$90.53	26/12/2003
12228	LONGARINA DE 02 LUGARES LONGARINA COM 02 LUGARES - MARCA: JOBEMA/TRIESTE L - MODELO: FID/MG OB18.	FLO ((ARBÓREA FLORESTAL - ANTIGO BLOCO AGRÁRIAS))	R\$90.53	26/12/2003
12229	LONGARINA DE 02 LUGARES LONGARINA COM 02 LUGARES - MARCA: JOBEMA/TRIESTE L - MODELO: FID/MG OB18.	PROEXC ((PRÓ - REITORIA DE EXTENSÃO E CULTURA - PROEXC))	R\$90.53	26/12/2003
12230	LONGARINA DE 02 LUGARES LONGARINA COM 02 LUGARES - MARCA: JOBEMA/TRIESTE L - MODELO: FID/MG OB18.	PROAD (ÁREAS COMUNS PRÉDIO REITORIA)	R\$90.53	26/12/2003
12231	LONGARINA DE 02 LUGARES LONGARINA COM 02 LUGARES - MARCA: JOBEMA/TRIESTE L - MODELO: FID/MG OB18.	FCBS (LAB. DE IMUNOLOGIA - AN. CLÍNICAS - CAMPUS II)	R\$90.53	26/12/2003
12232	LONGARINA DE 02 LUGARES LONGARINA COM 02 LUGARES - MARCA: JOBEMA/TRIESTE L - MODELO: FID/MG OB18.	FCBS (LAB. DE ANAL. BIOQUÍMICAS E TOXICOL. SL152 -AC-CII)	R\$90.53	26/12/2003
12233	LONGARINA DE 02 LUGARES LONGARINA COM 02 LUGARES - MARCA: JOBEMA/TRIESTE L - MODELO: FID/MG OB18.	FCBS (LAB. DE ANAL. BIOQUÍMICAS E TOXICOL. SL152 -AC-CII)	R\$90.53	26/12/2003
12234	LONGARINA DE 02 LUGARES LONGARINA COM 02 LUGARES - MARCA: JOBEMA/TRIESTE L - MODELO: FID/MG OB18.	FCBS (LAB. DE CITOLOGIA E HAMATOLOGIA SL154 -AC-CII)	R\$90.53	26/12/2003
12235	LONGARINA DE 02 LUGARES LONGARINA COM 02 LUGARES - MARCA: JOBEMA/TRIESTE L - MODELO: FID/MG OB18.	FLO ((DEPENDÊNCIA ENGENHARIA FLORESTAL))	R\$90.53	26/12/2003
12236	LONGARINA DE 02 LUGARES LONGARINA COM 02 LUGARES - MARCA: JOBEMA/TRIESTE L - MODELO: FID/MG OB18.	PROEXC (CENTRO DE IDIOMAS - CAMPUS JK)	R\$90.53	26/12/2003
12237	LONGARINA DE 02 LUGARES LONGARINA COM 02 LUGARES - MARCA: JOBEMA/TRIESTE L - MODELO: FID/MG OB18.	PROAD ((ARQUIVO/COPA - PROAD/PATRIMÔNIO))	R\$90.53	26/12/2003
12238	LONGARINA DE 02 LUGARES LONGARINA COM 02 LUGARES - MARCA: JOBEMA/TRIESTE L - MODELO: FID/MG OB18.	PROAD ((ARQUIVO/COPA - PROAD/PATRIMÔNIO))	R\$90.53	26/12/2003

Relatório de todos os bens da UFVJM

Nº Bem	Descrição	Localização	Valor Aquisição	Data Aquisição
12239	LONGARINA DE 02 LUGARES LONGARINA COM 02 LUGARES - MARCA: JOBEMA/TRIESTE L - MODELO: FID/MG OB18.	FCBS (SALA DOS PROFESSORES - F. INDÚSTRIAL - CAMPUS II)	R\$90.53	26/12/2003
12240	LONGARINA DE 02 LUGARES LONGARINA COM 02 LUGARES - MARCA: JOBEMA/TRIESTE L - MODELO: FID/MG OB18.	DRI ((DIRETORIA DE RELAÇÕES INTERNACIONAIS - REITORIA))	R\$90.53	26/12/2003
12241	LONGARINA DE 02 LUGARES LONGARINA COM 02 LUGARES - MARCA: JOBEMA/TRIESTE L - MODELO: FID/MG OB18.	PROAD (ALMOXARIFADO DE LIMPEZA - CAMPUS II)	R\$90.53	26/12/2003
12242	LONGARINA DE 02 LUGARES LONGARINA COM 02 LUGARES - MARCA: JOBEMA/TRIESTE L - MODELO: FID/MG OB18.	PROAD (ALMOXARIFADO DE LIMPEZA - CAMPUS II)	R\$90.53	26/12/2003
12243	LONGARINA DE 02 LUGARES LONGARINA COM 02 LUGARES - MARCA: JOBEMA/TRIESTE L - MODELO: FID/MG OB18.	PROAD (ALMOXARIFADO DE LIMPEZA - CAMPUS II)	R\$90.53	26/12/2003
12244	LONGARINA DE 02 LUGARES LONGARINA COM 02 LUGARES - MARCA: JOBEMA/TRIESTE L - MODELO: FID/MG OB18.	PROAD ((DIVISÃO DE ARQUIVO E PROTOCOLO - PROAD/DIP))	R\$90.53	26/12/2003
12245	LONGARINA DE 02 LUGARES LONGARINA COM 02 LUGARES - MARCA: JOBEMA/TRIESTE L - MODELO: FID/MG OB18.	PROAD (ALMOXARIFADO DE LIMPEZA - CAMPUS II)	R\$90.53	26/12/2003
12246	LONGARINA DE 02 LUGARES LONGARINA COM 02 LUGARES - MARCA: JOBEMA/TRIESTE L - MODELO: FID/MG OB18.	PROAD (ALMOXARIFADO DE LIMPEZA - CAMPUS II)	R\$90.53	26/12/2003
12247	LONGARINA DE 02 LUGARES LONGARINA COM 02 LUGARES - MARCA: JOBEMA/TRIESTE L - MODELO: FID/MG OB18.	PROAD (ALMOXARIFADO DE LIMPEZA - CAMPUS II)	R\$90.53	26/12/2003
12248	LONGARINA DE 02 LUGARES LONGARINA COM 02 LUGARES - MARCA: JOBEMA/TRIESTE L - MODELO: FID/MG OB18.	NUT ((CORREDORES / NUTRIÇÃO))	R\$90.53	26/12/2003
12249	LONGARINA DE 02 LUGARES LONGARINA COM 02 LUGARES - MARCA: JOBEMA/TRIESTE L - MODELO: FID/MG OB18.	SUB (BIBLIOTECA - CAMPUS II)	R\$90.53	26/12/2003
12250	LONGARINA DE 02 LUGARES LONGARINA COM 02 LUGARES - MARCA: JOBEMA/TRIESTE L - MODELO: FID/MG OB18.	NUT ((LAB. TECNOLOGIA E BIOMASSA DO CERRADO/CAFÉ - NUT))	R\$90.53	26/12/2003
12251	RELOGIO DE PONTO RELOGIO DE PONTO COM SOFTWARE LICENCIADO.	PROAD ((Campus Mucuri - Transferência Provisoria))	R\$1771.00	26/12/2003
12252	MICRO COMPUTADOR COMPLETO MICROCOMPUTADOR COMPOSTO POR: PROCESSADOR DE 1.6GHZ,	DICOM ((DIRETORIA DE COMUNICAÇÃO SOCIAL - PROAD/DIP))	R\$1584.00	26/12/2003

Relatório de todos os bens da UFVJM

Nº Bem	Descrição	Localização	Valor Aquisição	Data Aquisição
12252	MEMÓRIA RAM DE 128MB, DISCO RÍGIDO DE 20GB, DISCO FLEXÍVEL DE 1.44MB, PLACA FAX ...	DICOM ((DIRETORIA DE COMUNICAÇÃO SOCIAL - PROAD/DIP))	R\$1584.00	26/12/2003
12254	MICRO COMPUTADOR COMPLETO MICROCOMPUTADOR COMPOSTO POR: PROCESSADOR DE 1.6GHZ, MEMÓRIA RAM DE 128MB, DISCO RÍGIDO DE 20GB, DISCO FLEXÍVEL DE 1.44MB, PLACA FAX ...	GABIN (SECRETARIA DAS ASSESSORIAS)	R\$1584.00	26/12/2003
12258	MICRO COMPUTADOR COMPLETO MICROCOMPUTADOR COMPOSTO POR: PROCESSADOR DE 1.6GHZ, MEMÓRIA RAM DE 128MB, DISCO RÍGIDO DE 20GB, DISCO FLEXÍVEL DE 1.44MB, PLACA FAX ...	UFVJM (SALA LEVANTAMENTO HISTÓRICO)	R\$1584.00	26/12/2003
12260	MICRO COMPUTADOR COMPLETO MICROCOMPUTADOR COMPOSTO POR: PROCESSADOR DE 1.6GHZ, MEMÓRIA RAM DE 128MB, DISCO RÍGIDO DE 20GB, DISCO FLEXÍVEL DE 1.44MB, PLACA FAX ...	GABIN (SECRETARIA DAS ASSESSORIAS)	R\$1584.00	26/12/2003
12262	MICRO COMPUTADOR COMPLETO MICROCOMPUTADOR COMPOSTO POR: PROCESSADOR DE 1.6GHZ, MEMÓRIA RAM DE 128MB, DISCO RÍGIDO DE 20GB, DISCO FLEXÍVEL DE 1.44MB, PLACA FAX ...	FCBS (RECEPÇÃO - FISIOTERAPIA - CAMPUS II)	R\$1584.00	26/12/2003
12264	MICRO COMPUTADOR COMPLETO MICROCOMPUTADOR COMPOSTO POR: PROCESSADOR DE 1.6GHZ, MEMÓRIA RAM DE 128MB, DISCO RÍGIDO DE 20GB, DISCO FLEXÍVEL DE 1.44MB, PLACA FAX ...	FCBS (SALA DOS PROFESSORES - F. INDÚSTRIAL - CAMPUS II)	R\$1584.00	26/12/2003
12268	MICRO COMPUTADOR COMPLETO MICROCOMPUTADOR COMPOSTO POR: PROCESSADOR DE 1.6GHZ, MEMÓRIA RAM DE 128MB, DISCO RÍGIDO DE 20GB, DISCO FLEXÍVEL DE 1.44MB, PLACA FAX ...	FCBS (LAB. DE PESQUISAS - FARMÁCIA BÁSICA - CAMPUS II)	R\$1584.00	26/12/2003
12269	MICRO COMPUTADOR COMPLETO MICROCOMPUTADOR COMPOSTO POR: PROCESSADOR DE 1.6GHZ, MEMÓRIA RAM DE 128MB, DISCO RÍGIDO DE 20GB, DISCO FLEXÍVEL DE 1.44MB, PLACA FAX ...	FCA ((FAZENDA EXPERIMENTAL DO MOURA - CURVELO))	R\$1584.00	26/12/2003
12283	MICRO COMPUTADOR	UFVJM (PONTO CULTURAL - SALA 28	R\$1584.00	26/12/2003

Relatório de todos os bens da UFVJM

Nº Bem	Descrição	Localização	Valor Aquisição	Data Aquisição
12283	COMPLETO MICROCOMPUTADOR COMPOSTO POR: PROCESSADOR DE 1.6GHZ, MEMÓRIA RAM DE 128MB, DISCO RÍGIDO DE 20GB, DISCO FLEXÍVEL DE 1.44MB, PLACA FAX ...	- CIBA)	R\$1584.00	26/12/2003
12285	MICRO COMPUTADOR COMPLETO MICROCOMPUTADOR COMPOSTO POR: PROCESSADOR DE 1.6GHZ, MEMÓRIA RAM DE 128MB, DISCO RÍGIDO DE 20GB, DISCO FLEXÍVEL DE 1.44MB, PLACA FAX ...	UFVJM (PONTO CULTURAL - SALA 28 - CIBA)	R\$1584.00	26/12/2003
12286	MICRO COMPUTADOR COMPLETO MICROCOMPUTADOR COMPOSTO POR: PROCESSADOR DE 1.6GHZ, MEMÓRIA RAM DE 128MB, DISCO RÍGIDO DE 20GB, DISCO FLEXÍVEL DE 1.44MB, PLACA FAX ...	UFVJM (PONTO CULTURAL - SALA 28 - CIBA)	R\$1584.00	26/12/2003
12287	MICRO COMPUTADOR COMPLETO MICROCOMPUTADOR COMPOSTO POR: PROCESSADOR DE 1.6GHZ, MEMÓRIA RAM DE 128MB, DISCO RÍGIDO DE 20GB, DISCO FLEXÍVEL DE 1.44MB, PLACA FAX ...	UFVJM (PONTO CULTURAL - SALA 28 - CIBA)	R\$1584.00	26/12/2003
12288	MICRO COMPUTADOR COMPLETO MICROCOMPUTADOR COMPOSTO POR: PROCESSADOR DE 1.6GHZ, MEMÓRIA RAM DE 128MB, DISCO RÍGIDO DE 20GB, DISCO FLEXÍVEL DE 1.44MB, PLACA FAX ...	FCBS (LAB. DE TRAUMATOLOGIA/ESC.DENTAL/ORT O.)	R\$1584.00	26/12/2003
12290	MICRO COMPUTADOR COMPLETO MICROCOMPUTADOR COMPOSTO POR: PROCESSADOR DE 1.6GHZ, MEMÓRIA RAM DE 128MB, DISCO RÍGIDO DE 20GB, DISCO FLEXÍVEL DE 1.44MB, PLACA FAX ...	PROAD (ALMOXARIFADO DE LIMPEZA - CAMPUS II)	R\$1584.00	26/12/2003
12291	MICRO COMPUTADOR COMPLETO MICROCOMPUTADOR COMPOSTO POR: PROCESSADOR DE 1.6GHZ, MEMÓRIA RAM DE 128MB, DISCO RÍGIDO DE 20GB, DISCO FLEXÍVEL DE 1.44MB, PLACA FAX ...	PROAD (ALMOXARIFADO DE LIMPEZA - CAMPUS II)	R\$1584.00	26/12/2003
12292	MICRO COMPUTADOR COMPLETO MICROCOMPUTADOR COMPOSTO POR: PROCESSADOR DE 1.6GHZ, MEMÓRIA RAM DE 128MB,	SUB (BIBLIOTECA - CAMPUS II)	R\$1584.00	26/12/2003

Relatório de todos os bens da UFVJM

Nº Bem	Descrição	Localização	Valor Aquisição	Data Aquisição
12292	DISCO RÍGIDO DE 20GB, DISCO FLEXÍVEL DE 1.44MB, PLACA FAX ...	SUB (BIBLIOTECA - CAMPUS II)	R\$1584.00	26/12/2003
12293	MICRO COMPUTADOR COMPLETO MICROCOMPUTADOR COMPOSTO POR: PROCESSADOR DE 1.6GHZ, MEMÓRIA RAM DE 128MB, DISCO RÍGIDO DE 20GB, DISCO FLEXÍVEL DE 1.44MB, PLACA FAX ...	SUB (BIBLIOTECA - CAMPUS II)	R\$1584.00	26/12/2003
12295	MICRO COMPUTADOR COMPLETO MICROCOMPUTADOR COMPOSTO POR: PROCESSADOR DE 1.6GHZ, MEMÓRIA RAM DE 128MB, DISCO RÍGIDO DE 20GB, DISCO FLEXÍVEL DE 1.44MB, PLACA FAX ...	PROAD (ADMINISTRAÇÃO/INFORMÁTICA S/F.)	R\$1584.00	26/12/2003
12296	MICRO COMPUTADOR COMPLETO MICROCOMPUTADOR COMPOSTO POR: PROCESSADOR DE 1.6GHZ, MEMÓRIA RAM DE 128MB, DISCO RÍGIDO DE 20GB, DISCO FLEXÍVEL DE 1.44MB, PLACA FAX ...	DTI ((DEPÓSITO - DTI / CAMPUS JK))	R\$1584.00	26/12/2003
12300	MICRO COMPUTADOR COMPLETO MICROCOMPUTADOR COMPOSTO POR: PROCESSADOR DE 1.6GHZ, MEMÓRIA RAM DE 128MB, DISCO RÍGIDO DE 20GB, DISCO FLEXÍVEL DE 1.44MB, PLACA FAX ...	PROAD (ADMINISTRAÇÃO/INFORMÁTICA S/F.)	R\$1584.00	26/12/2003
12301	MICRO COMPUTADOR COMPLETO MICROCOMPUTADOR COMPOSTO POR: PROCESSADOR DE 1.6GHZ, MEMÓRIA RAM DE 128MB, DISCO RÍGIDO DE 20GB, DISCO FLEXÍVEL DE 1.44MB, PLACA FAX ...	PROAD (ADMINISTRAÇÃO/INFORMÁTICA S/F.)	R\$1584.00	26/12/2003
12302	BRAÇO ARTIFICIAL BRAÇO PARA INJEÇÕES E PUNÇÃO DE KRAB - MODELO: W45093.	ENF ((PRÉDIO DA ENFERMAGEM - CAMPUS JK))	R\$4076.00	12/12/2003
12303	AGITADOR AGITADOR MECÂNICO DE SOLO HORIZONTAL, PARA AGITAÇÃO ÚMIDA DE AMOSTRAS DE SOLO EM CONJUNTO COM SEIS PENEIRAS COM 20CM DE DIÂMETRO - MARCA: MARCONI - MOD...	FCA (LAB. DE FÍSICA E CLASSIF. SOLO AGRÁRIAS CAMPUS II)	R\$4221.00	26/12/2003
12304	DESTILADOR DE NITROGÊNIO DESTILADOR DE NITROGÊNIO DE MICRO KJELDAHL - DESTILADOR EM MATERIAL VEGETAL, COM 01 TUBO DE ENSAIO - MARCA: MARCONI -	PROAD (SALA DE GUARDA ROTATIVA C/II)	R\$1984.50	26/12/2003

Relatório de todos os bens da UFVJM

Nº Bem	Descrição	Localização	Valor Aquisição	Data Aquisição
12304	MODELO: MA-036/PL...	PROAD (SALA DE GUARDA ROTATIVA C/II)	R\$1984.50	26/12/2003
12305	BLOCO DIGESTOR BLOCO DIGESTOR COM AQUECEDOR E ESPAÇO PARA 40 TUBOS - TEMPERATURA MÁXIMA DE 400°C - MARCA: MARCONI - MODELO: 4025/A - NÚMERO DE SÉRIE: 03210103/...	FCA (LAB. DE FERTILIDADE SOLO - AGRÁRIAS - CAMPUS II)	R\$1985.55	26/12/2003
12306	BLOCO DIGESTOR SL-16/25 BLOCO DIGESTOR COM AQUECEDOR E ESPAÇO PARA 40 TUBOS - TEMPERATURA MÁXIMA DE 400°C - MARCA: MARCONI - MODELO: 4025/A - NÚMERO DE SÉRIE: 0...	NUT ((LAB. DE ANÁLISE E COMPOSIÇÃO DE ALIMENTOS - NUT))	R\$1985.55	26/12/2003
12307	BLOCO DIGESTOR BLOCO DIGESTOR COM AQUECEDOR E ESPAÇO PARA 40 TUBOS - TEMPERATURA MÁXIMA DE 400°C - MARCA: MARCONI - MODELO: 4025/A - NÚMERO DE SÉRIE: 03210105/6...	FCA (LAB. DE MICROBIOLOGIA SOLO - AGRÁRIAS - CAMPUS II)	R\$1985.55	26/12/2003
12308	BLOCO DIGESTOR BLOCO DIGESTOR COM AQUECEDOR E ESPAÇO PARA 40 TUBOS - TEMPERATURA MÁXIMA DE 400°C - MARCA: MARCONI - MODELO: 4025/A - NÚMERO DE SÉRIE: 03210105/6...	NUT ((LAB. TECNOLOGIA E BIOMASSA DO CERRADO/CAFÉ - NUT))	R\$1985.55	26/12/2003
12309	DESTILADOR DE NITROGÊNIO DESTILADOR DE NITROGÊNIO DE MICRO KJELDAHL - DESTILADOR EM MATERIAL VEGETAL, COM 01 TUBO DE ENSAIO - MARCA: MARCONI - MODELO: MA-036/PL...	FCA (LAB. DE FERTILIDADE SOLO - AGRÁRIAS - CAMPUS II)	R\$1984.50	26/12/2003
12310	MESA AGITADORA PARA LAB. MESA AGITADORA COM MOVIMENTO ORBITAL, LEITURA PARA 60 ERLNMEYER DE 125 ML - VOLTAGEM: 220V - MARCA: MARCONI - MODELO: MA-375 - NÚMERO ...	FCBS (LAB. DE FARMACOGNOSIA/FITOQUÍMICA BÁSICA CAMPUS II)	R\$3027.15	26/12/2003
12311	ESTUFA COM CIRCULAÇÃO DE AR ESTUFA COM CIRCULAÇÃO DE AR - CAPACIDADE: 630L - TEMPERATURA MÁXIMA: 200°C - MEDINDO: 100 X 60 X 90 - MARCA: BIOPAR.	FCA (ANEXO AO LAB. DE FERTILIDADE SOLOS - AGRÁRIAS - CII)	R\$4580.00	26/12/2003
12312	ESTUFA DE SECAGEM ESTUFA DE SECAGEM - CAPACIDADE: 100L - DIMENSÃO APROXIMADA: 87 X 67 X 60CM - INTERNA: 9 X 4 X 50 - MARCA: BIOPAR.	FCBS (LAB. DE AQUICULTURA E ECOL. AQUÁTICA - BL1 - C II)	R\$798.00	26/12/2003
12313	ESTUFA DE SECAGEM ESTUFA DE SECAGEM - CAPACIDADE: 100L - DIMENSÃO APROXIMADA: 87 X 67 X 60CM - INTERNA: 9 X 4 X 50 - MARCA: BIOPAR.	FCBS (LAB. DE AQUICULTURA E ECOL. AQUÁTICA - BL1 - C II)	R\$798.00	26/12/2003

Relatório de todos os bens da UFVJM

Nº Bem	Descrição	Localização	Valor Aquisição	Data Aquisição
12314	ESTUFA DE CIRCULAÇÃO E VENTILAÇÃO FORÇADA ESTUFA DE CIRCULAÇÃO E VENTILAÇÃO FORÇADA PARA BANCADA - CAPACIDADE: 100L - MEDINDO: 50 X 40 X 50 - MARCA: BIOPAR.	FCBS (LAB. DE AQUICULTURA E ECOL. AQUÁTICA - BL1 - C II)	R\$2350.00	26/12/2003
12315	FORNO MUFLA FORNO MUFLA DIGITAL 1000°C - VOLTAGEM: 220V / 6600 WATTS - COM PIRÔMETRO ELETRÔNICO DO TIPO CONTROLADOR PROGRAMADOR DIGITAL - MEDINDO: 20 X 15 X 15 ...	FCBS (LAB. DE AQUICULTURA E ECOL. AQUÁTICA - BL1 - C II)	R\$1899.00	26/12/2003
12316	FORNO MUFLA FORNO MUFLA DIGITAL 1000°C - VOLTAGEM: 220V / 6600 WATTS - COM PIRÔMETRO ELETRÔNICO DO TIPO CONTROLADOR PROGRAMADOR DIGITAL - MEDINDO: 20 X 15 X 15 ...	FCBS (LAB. DE AQUICULTURA E ECOL. AQUÁTICA - BL1 - C II)	R\$1899.00	26/12/2003
12317	TANQUE DE EVAPORAÇÃO TANQUE DE EVAPORAÇÃO CLASSE "A" COM RESERVATÓRIO CILÍNDRICO DE 25, 4CM DE PROFUNDIDADE E 1,206M DE DIÂMETRO, CONSTRUÍDO EM CHAPA DE METAL ...	FCA (LAB. DE FISILOGIA -SL 92- AGRÁRIAS - CAMPUS II)	R\$3660.00	26/12/2003
12318	BALANÇA SEMI ROBERVAL BALANÇA MECÂNICA SEMI ROBERVAL COM MANUAL, PLATAFORMA - CAPACIDADE: 10 KGS - NÚMERO DE SÉRIE: 064SRCM - MARCA: CAUDURO.	UFVJM (ADMINISTRATIVO II - CAMPUS II)	R\$150.00	26/12/2003
12319	BALANÇA SEMI ROBERVAL BALANÇA MECÂNICA SEMI ROBERVAL COM MANUAL, PLATAFORMA - CAPACIDADE: 10 KGS - NÚMERO DE SÉRIE: 064SRCM - MARCA: CAUDURO.	PROAD (SALA DE GUARDA ROTATIVA C/II)	R\$150.00	26/12/2003
12320	BALANÇA SEMI ROBERVAL BALANÇA MECÂNICA SEMI ROBERVAL COM MANUAL E PLATAFORMA - CAPACIDADE: 15 KGS - NÚMERO DE SÉRIE: 062SRCM - MARCA: CAUDURO.	FCBS (LAB. DE SEG. ALIMENTAR E NUT.SUST- SL186- NUTR-CII)	R\$163.50	26/12/2003
12321	MÁQUINA DE CAFÉ MÁQUINA AUTOMÁTICA, DIGITAL, PARA CAFÉ EXPRESSO COM SUPORTE PARA MÁQUINA COM CAFÉ EM GRÃO - VOLTAGEM: 220V - MARCA: TREVI - MODELO: SPIDEM.	REITORIA ((SECRETÁRIA/CONSU - REITORIA))	R\$2690.00	26/12/2003
12322	MOBILETO DE COLUNA MOBILETO DE COLUNA.	UFVJM (CAMPUS II JUSCELINO KUBITSCHKE)	R\$320.00	26/12/2003
12323	TAMBORETE EM MADEIRA TAMBORETE	UFVJM (CAMPUS II JUSCELINO KUBITSCHKE)	R\$17.80	23/10/2003

Relatório de todos os bens da UFVJM

Nº Bem	Descrição	Localização	Valor Aquisição	Data Aquisição
12323	CONFECCIONADO EM MADEIRA DE EUCALIPTO GRANDIS MACIÇO - MEDINDO: 70CM.	UFVJM (CAMPUS II JUSCELINO KUBITSCHKEK)	R\$17.80	23/10/2003
12324	TAMBORETE EM MADEIRA TAMBORETE CONFECCIONADO EM MADEIRA DE EUCALIPTO GRANDIS MACIÇO - MEDINDO: 70CM.	UFVJM (CAMPUS II JUSCELINO KUBITSCHKEK)	R\$17.80	23/10/2003
12325	TAMBORETE EM MADEIRA TAMBORETE CONFECCIONADO EM MADEIRA DE EUCALIPTO GRANDIS MACIÇO - MEDINDO: 70CM.	UFVJM (CAMPUS II JUSCELINO KUBITSCHKEK)	R\$17.80	23/10/2003
12326	TAMBORETE EM MADEIRA TAMBORETE CONFECCIONADO EM MADEIRA DE EUCALIPTO GRANDIS MACIÇO - MEDINDO: 70CM.	UFVJM (CAMPUS II JUSCELINO KUBITSCHKEK)	R\$17.80	23/10/2003
12327	TAMBORETE EM MADEIRA TAMBORETE CONFECCIONADO EM MADEIRA DE EUCALIPTO GRANDIS MACIÇO - MEDINDO: 70CM.	UFVJM (CAMPUS II JUSCELINO KUBITSCHKEK)	R\$17.80	23/10/2003
12328	MESA DE MADEIRA CIRCULAR MESA CIRCULARES/REDONDA - MEDINDO: 1,20 X 0,74 - EM MADEIRA DE EUCALIPTO GRANDIS MACIÇO, COM TAMPO EM MADEIRA - MEDINDO: 1,20 X 2,5CM, ...	PROACE ((PAVILHÃO DE AULAS II - PAV II/ PROACE))	R\$110.00	25/07/2003
12329	MESA DE MADEIRA CIRCULAR MESA CIRCULARES/REDONDA - MEDINDO: 1,20 X 0,74 - EM MADEIRA DE EUCALIPTO GRANDIS MACIÇO, COM TAMPO EM MADEIRA - MEDINDO: 1,20 X 2,5CM, ...	BJK ((BIBLIOTECA - CAMPUS JK))	R\$195.00	25/07/2003
12330	MESA DE MADEIRA CIRCULAR MESA CIRCULARES/REDONDA - MEDINDO: 1,20 X 0,74 - EM MADEIRA DE EUCALIPTO GRANDIS MACIÇO, COM TAMPO EM MADEIRA - MEDINDO: 1,20 X 2,5CM, ...	PROACE ((PAVILHÃO DE AULAS II - PAV II/ PROACE))	R\$110.00	25/07/2003
12331	MESA DE MADEIRA CIRCULAR MESA CIRCULARES/REDONDA - MEDINDO: 1,20 X 0,74 - EM MADEIRA DE EUCALIPTO GRANDIS MACIÇO, COM TAMPO EM MADEIRA - MEDINDO: 1,20 X 2,5CM, ...	PROAD ((PAVILHÃO DE AULAS - CAMPUS JK))	R\$195.00	25/07/2003
12332	MESA DE MADEIRA CIRCULAR MESA CIRCULARES/REDONDA - MEDINDO: 1,20 X 0,74 - EM MADEIRA DE EUCALIPTO GRANDIS MACIÇO, COM TAMPO EM MADEIRA - MEDINDO: 1,20 X 2,5CM, ...	PROACE ((PAVILHÃO DE AULAS II - PAV II/ PROACE))	R\$110.00	25/07/2003

Relatório de todos os bens da UFVJM

Nº Bem	Descrição	Localização	Valor Aquisição	Data Aquisição
12333	MESA DE MADEIRA CIRCULAR MESA CIRCULARES/REDONDA - MEDINDO: 1,20 X 0,74 - EM MADEIRA DE EUCALIPTO GRANDIS MACIÇO, COM TAMPO EM MADEIRA - MEDINDO: 1,20 X 2,5CM, ...	JANAÚBA (PAVILHÃO DE AULAS - HALL 1º ANDAR)	R\$110.00	25/07/2003
12334	MESA DE MADEIRA CIRCULAR MESA CIRCULARES/REDONDA - MEDINDO: 1,20 X 0,74 - EM MADEIRA DE EUCALIPTO GRANDIS MACIÇO, COM TAMPO EM MADEIRA - MEDINDO: 1,20 X 2,5CM, ...	JANAÚBA (PAVILHÃO DE AULAS - HALL 1º ANDAR)	R\$110.00	25/07/2003
12335	MESA DE MADEIRA CIRCULAR MESA CIRCULARES/REDONDA - MEDINDO: 1,20 X 0,74 - EM MADEIRA DE EUCALIPTO GRANDIS MACIÇO, COM TAMPO EM MADEIRA - MEDINDO: 1,20 X 2,5CM, ...	BCJ (BIBLIOTECA - HALL)	R\$110.00	25/07/2003
12336	MESA DE MADEIRA CIRCULAR MESA CIRCULARES/REDONDA - MEDINDO: 1,20 X 0,74 - EM MADEIRA DE EUCALIPTO GRANDIS MACIÇO, COM TAMPO EM MADEIRA - MEDINDO: 1,20 X 2,5CM, ...	UNAÍ (CAMPUS UNAÍ)	R\$110.00	25/07/2003
12337	MESA DE MADEIRA CIRCULAR MESA CIRCULARES/REDONDA - MEDINDO: 1,20 X 0,74 - EM MADEIRA DE EUCALIPTO GRANDIS MACIÇO, COM TAMPO EM MADEIRA - MEDINDO: 1,20 X 2,5CM, ...	JANAÚBA (PAVILHÃO DE AULAS - HALL 1º ANDAR)	R\$110.00	25/07/2003
12338	MESA DE MADEIRA CIRCULAR MESA CIRCULARES/REDONDA - MEDINDO: 1,20 X 0,74 - EM MADEIRA DE EUCALIPTO GRANDIS MACIÇO, COM TAMPO EM MADEIRA - MEDINDO: 1,20 X 2,5CM, ...	BJK ((BIBLIOTECA - CAMPUS JK))	R\$110.00	25/07/2003
12339	MESA DE MADEIRA CIRCULAR MESA CIRCULARES/REDONDA - MEDINDO: 1,20 X 0,74 - EM MADEIRA DE EUCALIPTO GRANDIS MACIÇO, COM TAMPO EM MADEIRA - MEDINDO: 1,20 X 2,5CM, ...	PROACE ((PAVILHÃO DE AULAS II - PAV II/ PROACE))	R\$110.00	25/07/2003
12340	MESA DE MADEIRA CIRCULAR MESA CIRCULARES/REDONDA - MEDINDO: 1,20 X 0,74 - EM MADEIRA DE EUCALIPTO GRANDIS MACIÇO, COM TAMPO EM MADEIRA - MEDINDO: 1,20 X 2,5CM, ...	BJK ((BIBLIOTECA - CAMPUS JK))	R\$110.00	25/07/2003
12341	CONJUNTO DE MESA PARA PROFESSOR COM TAMPO EM MELANINO, PÉS DE FERRO, SAPATA PRETA, 02	FCBS/DCBIO ((FCBS/DCB - CAMPUS JK))	R\$209.87	23/10/2003

Relatório de todos os bens da UFVJM

Nº Bem	Descrição	Localização	Valor Aquisição	Data Aquisição
12341	COM CHAVES E CONEXÃO PARA COMPUTADOR E TECLADO.	FCBS/DCBIO ((FCBS/DCB - CAMPUS JK))	R\$209.87	23/10/2003
12342	CONJUNTO DE MESA CONJUNTO DE MESA PARA PROFESSOR COM TAMPO EM MELANINO, PÉS DE FERRO, SAPATA PRETA, 02 GAVETAS COM CHAVES E CONEXÃO PARA COMPUTADOR E	FCBS/DCBIO ((FCBS/DCB - CAMPUS JK))	R\$209.87	23/10/2003
12343	CONJUNTO DE MESA CONJUNTO DE MESA PARA PROFESSOR COM TAMPO EM MELANINO, PÉS DE FERRO, SAPATA PRETA, 02 GAVETAS COM CHAVES E CONEXÃO PARA COMPUTADOR E	FCBS/DCBIO ((FCBS/DCB - CAMPUS JK))	R\$209.87	23/10/2003
12344	CONJUNTO DE MESA CONJUNTO DE MESA PARA PROFESSOR COM TAMPO EM MELANINO, PÉS DE FERRO, SAPATA PRETA, 02 GAVETAS COM CHAVES E CONEXÃO PARA COMPUTADOR E	FCBS/DCBIO ((FCBS/DCB - CAMPUS JK))	R\$209.87	23/10/2003
12345	CONJUNTO DE MESA CONJUNTO DE MESA PARA PROFESSOR COM TAMPO EM MELANINO, PÉS DE FERRO, SAPATA PRETA, 02 GAVETAS COM CHAVES E CONEXÃO PARA COMPUTADOR E	FCBS ((ADMINISTRATIVO - PRÉDIO NOVO/FCBS))	R\$209.87	23/10/2003
12346	CONJUNTO DE MESA CONJUNTO DE MESA PARA PROFESSOR COM TAMPO EM MELANINO, PÉS DE FERRO, SAPATA PRETA, 02 GAVETAS COM CHAVES E CONEXÃO PARA COMPUTADOR E	FCBS (CURSO FISIOTERAPIA - ADM. I - CAMPUS II)	R\$209.87	23/10/2003
12347	CONJUNTO DE MESA CONJUNTO DE MESA PARA PROFESSOR COM TAMPO EM MELANINO, PÉS DE FERRO, SAPATA PRETA, 02 GAVETAS COM CHAVES E CONEXÃO PARA COMPUTADOR E	FAMED ((INSTITUTO DE CIÊNCIA E TECNOLOGIA - CAMPUS JK))	R\$209.87	23/10/2003
12348	CONJUNTO DE MESA CONJUNTO DE MESA PARA PROFESSOR COM TAMPO EM MELANINO, PÉS DE FERRO, SAPATA PRETA, 02 GAVETAS COM CHAVES E CONEXÃO PARA COMPUTADOR E	FCBS/DCBIO ((FCBS/DCB - CAMPUS JK))	R\$209.87	23/10/2003
12349	CONJUNTO DE MESA CONJUNTO DE MESA PARA PROFESSOR COM TAMPO EM MELANINO, PÉS DE FERRO, SAPATA PRETA, 02 GAVETAS COM CHAVES E CONEXÃO PARA COMPUTADOR E	FCBS/DCBIO ((FCBS/DCB - CAMPUS JK))	R\$209.87	23/10/2003
12350	CONJUNTO DE MESA CONJUNTO DE MESA PARA	FCA (CURSO DE AGRONOMIA - ADM I - CAMPUS II)	R\$209.87	23/10/2003

Relatório de todos os bens da UFVJM

Nº Bem	Descrição	Localização	Valor Aquisição	Data Aquisição
12350	PROFESSOR COM TAMPO EM MELANINO, PÉS DE FERRO, SAPATA PRETA, 02 GAVETAS COM CHAVES E CONEXÃO PARA COMPUTADOR E	FCA (CURSO DE AGRONOMIA - ADM I - CAMPUS II)	R\$209.87	23/10/2003
12351	BALANÇA ELETRONICA PARA ALIMENTOS BALANÇA ELETRÔNICA PARA ALIMENTOS COM CAPACIDADE PARA ATÉ 10KGS - MARCA: URANO UDC.	UFVJM (CAMPUS II JUSCELINO KUBITSCHKE)	R\$625.90	29/10/2003
12352	CORTADOR DE FRIOS CORTADOR ELÉTRICO PARA FRIOS - MARCA: BERMAR.	NUT ((LAB.SEG. ALIMENTAR E NUTRICIONAL SUSTENTÁVEL-NUT))	R\$777.99	29/10/2003
12353	CORTADOR DE FRIOS CORTADOR ELÉTRICO PARA FRIOS - MARCA: BERMAR.	NUT ((LAB.SEG. ALIMENTAR E NUTRICIONAL SUSTENTÁVEL-NUT))	R\$777.99	29/10/2003
12354	SELADORA DE PEDAL SELADORA DE PEDAL COM AREA DE 30CM E THERMOSTATO - MARCA: BAIÃO.	NUT ((LAB. TECNOLOGIA E BIOMASSA DO CERRADO/CAFÉ - NUT))	R\$264.04	29/10/2003
12355	BATEDEIRA DOMÉSTICA BATEDEIRA DOMÉSTICA - MARCA: BRITÂNIA - MODELO: PEROLA.	FCBS (LAB. DE SEG. ALIMENTAR E NUT.SUST- SL186- NUTR-CII)	R\$74.90	29/10/2003
12356	BATEDEIRA DOMÉSTICA BATEDEIRA DOMÉSTICA - MARCA: BRITÂNIA - MODELO: PEROLA.	NUT ((LAB.SEG. ALIMENTAR E NUTRICIONAL SUSTENTÁVEL-NUT))	R\$74.90	29/10/2003
12357	FREEZER VERTICAL FREEZER VERTICAL COM CAPACIDADE PARA 260L - MARCA: ELECTROLUX - MODELO: FE26.	UFVJM (ADMINISTRATIVO II - CAMPUS II)	R\$884.80	29/10/2003
12358	FREEZER VERTICAL FREEZER VERTICAL COM CAPACIDADE PARA 260L - MARCA: ELECTROLUX - MODELO: FE26.	FCBS (LAB. DE PARASITOLOGIA CLÍNICA AN. CLÍN. CAMPUS II)	R\$884.80	29/10/2003
12359	FREEZER VERTICAL FREEZER VERTICAL COM CAPACIDADE PARA 260L - MARCA: ELECTROLUX - MODELO: FE26.	PRPPG ((LABVALE - CAMPUS JK))	R\$884.80	29/10/2003
12360	FREEZER VERTICAL FREEZER VERTICAL COM CAPACIDADE PARA 260L - MARCA: ELECTROLUX - MODELO: FE26.	FCA (LAB. DE FITOPATOLOGIA -SALA 93 AGRÁRIAS -CAMPUS II)	R\$884.80	29/10/2003
12361	FREEZER VERTICAL FREEZER VERTICAL COM CAPACIDADE PARA 260L - MARCA: ELECTROLUX - MODELO: FE26.	FCA (LAB. DE ANATOMIA ANIMAL - SL103- AGRÁRIAS-CAMPUS II)	R\$884.80	29/10/2003
12362	FREEZER VERTICAL FREEZER VERTICAL COM CAPACIDADE PARA 260L - MARCA: ELECTROLUX - MODELO: FE26.	FCBS (LAB. DE FARMACOTÉCNICA - FARMÁCIA INDÚSTRIA - C II)	R\$884.80	29/10/2003
12363	ROUPEIRO DE AÇO COM 16 PORTAS ROUPEIRO CONFECCIONADO EM AÇO CHAPA 24, COM PITÃO PARA CADEADO E 16 PORTAS, MEDINDO: 1,92 X 1,22 X 0,35 - MARCA: MOVAP.	FCA (CORREDOR - AGRÁRIAS - CAMPUS II)	R\$317.30	26/12/2003

Relatório de todos os bens da UFVJM

Nº Bem	Descrição	Localização	Valor Aquisição	Data Aquisição
12364	ROUPEIRO DE AÇO COM 16 PORTAS ROUPEIRO CONFECCIONADO EM AÇO CHAPA 24, COM PITÃO PARA CADEADO E 16 PORTAS, MEDINDO: 1,92 X 1,22 X 0,35 - MARCA: MOVAP.	FCBS (SALA DE CIRURGIA - BLOCO NUTRIÇÃO - CAMPUS II)	R\$317.30	26/12/2003
12365	ROUPEIRO DE AÇO COM 16 PORTAS ROUPEIRO CONFECCIONADO EM AÇO CHAPA 24, COM PITÃO PARA CADEADO E 16 PORTAS, MEDINDO: 1,92 X 1,22 X 0,35 - MARCA: MOVAP.	NUT ((LAB. TECNOLOGIA E BIOMASSA DO CERRADO/CAFÉ - NUT))	R\$317.30	26/12/2003
12366	ROUPEIRO DE AÇO COM 16 PORTAS ROUPEIRO CONFECCIONADO EM AÇO CHAPA 24, COM PITÃO PARA CADEADO E 16 PORTAS, MEDINDO: 1,92 X 1,22 X 0,35 - MARCA: MOVAP.	FCBS (LAB. DE FARMACOLOGIA - FARMÁCIA BÁSICA - CAMPUS II)	R\$317.30	26/12/2003
12367	ROUPEIRO DE AÇO COM 16 PORTAS ROUPEIRO CONFECCIONADO EM AÇO CHAPA 24, COM PITÃO PARA CADEADO E 16 PORTAS, MEDINDO: 1,92 X 1,22 X 0,35 - MARCA: MOVAP.	UFVJM (CAMPUS II JUSCELINO KUBITSCHKE)	R\$317.30	26/12/2003
12368	ROUPEIRO DE AÇO COM 16 PORTAS ROUPEIRO CONFECCIONADO EM AÇO CHAPA 24, COM PITÃO PARA CADEADO E 16 PORTAS, MEDINDO: 1,92 X 1,22 X 0,35 - MARCA: MOVAP.	FCBS (CORREDOR - ANÁLISES CLÍNICAS - CAMPUS II)	R\$317.30	26/12/2003
12369	ROUPEIRO DE AÇO COM 16 PORTAS ROUPEIRO CONFECCIONADO EM AÇO CHAPA 24, COM PITÃO PARA CADEADO E 16 PORTAS, MEDINDO: 1,92 X 1,22 X 0,35 - MARCA: MOVAP.	FCBS (LAB. DE FARMACOTÉCNICA - FARMÁCIA INDÚSTRIA - C II)	R\$317.30	26/12/2003
12370	ROUPEIRO DE AÇO COM 16 PORTAS ROUPEIRO CONFECCIONADO EM AÇO CHAPA 24, COM PITÃO PARA CADEADO E 16 PORTAS, MEDINDO: 1,92 X 1,22 X 0,35 - MARCA: MOVAP.	FCA (SALA DOS PROFESSORES - AGRÁRIAS - CAMPUS II)	R\$317.30	26/12/2003
12371	ROUPEIRO DE AÇO COM 16 PORTAS ROUPEIRO CONFECCIONADO EM AÇO CHAPA 24, COM PITÃO PARA CADEADO E 16 PORTAS, MEDINDO: 1,92 X 1,22 X 0,35 - MARCA: MOVAP.	FCA (SALA DOS PROFESSORES - AGRÁRIAS - CAMPUS II)	R\$317.30	26/12/2003
12372	ROUPEIRO DE AÇO COM 16 PORTAS ROUPEIRO CONFECCIONADO EM AÇO CHAPA 24, COM PITÃO PARA CADEADO E 16 PORTAS, MEDINDO: 1,92 X 1,22 X 0,35 - MARCA: MOVAP.	FCA (LAB. DE TOPOGRAFIA - SL 93 - AGRÁRIAS - CAMPUS II)	R\$317.30	26/12/2003
12373	ROUPEIRO DE AÇO COM 16 PORTAS ROUPEIRO CONFECCIONADO EM AÇO CHAPA 24, COM PITÃO PARA CADEADO E 16 PORTAS,	FCBS (CORREDOR - ANÁLISES CLÍNICAS - CAMPUS II)	R\$317.30	26/12/2003

Relatório de todos os bens da UFVJM

Nº Bem	Descrição	Localização	Valor Aquisição	Data Aquisição
12373	MEDINDO: 1,92 X 1,22 X 0,35 - MARCA: MOVAP.	FCBS (CORREDOR - ANALISES CLÍNICAS - CAMPUS II)	R\$317.30	26/12/2003
12374	ROUPEIRO DE AÇO COM 16 PORTAS ROUPEIRO/ARMÁRIO CONFECCIONADO EM AÇO CHAPA 24, COM PITÃO PARA CADEADO E 16 PORTAS, MEDINDO: 1,92 X 1,22 X 0,35 - MARCA: MOVAP.	UFVJM (ADMINISTRATIVO I - CAMPUS II)	R\$317.30	26/12/2003
12375	ROUPEIRO DE AÇO COM 16 PORTAS ROUPEIRO/ARMÁRIO CONFECCIONADO EM AÇO CHAPA 24, COM PITÃO PARA CADEADO E 16 PORTAS, MEDINDO: 1,92 X 1,22 X 0,35 - MARCA: MOVAP.	UFVJM (ADMINISTRATIVO I - CAMPUS II)	R\$317.30	26/12/2003
12376	ROUPEIRO DE AÇO COM 16 PORTAS ROUPEIRO/ARMÁRIO CONFECCIONADO EM AÇO CHAPA 24, COM PITÃO PARA CADEADO E 16 PORTAS, MEDINDO: 1,92 X 1,22 X 0,35 - MARCA: MOVAP.	UFVJM (ADMINISTRATIVO I - CAMPUS II)	R\$317.30	26/12/2003
12377	ROUPEIRO DE AÇO COM 16 PORTAS ROUPEIRO CONFECCIONADO EM AÇO CHAPA 24, COM PITÃO PARA CADEADO E 16 PORTAS, MEDINDO: 1,92 X 1,22 X 0,35 - MARCA: MOVAP.	FCA (LAB. DE APICULTURA E SERICICULTURA)	R\$317.30	26/12/2003
12378	ROUPEIRO DE AÇO COM 16 PORTAS ROUPEIRO CONFECCIONADO EM AÇO CHAPA 24, COM PITÃO PARA CADEADO E 16 PORTAS, MEDINDO: 1,92 X 1,22 X 0,35 - MARCA: MOVAP.	UFVJM (SALAS DE AULA - BLOCO III - CAMPUS II)	R\$317.30	26/12/2003
12379	ROUPEIRO DE AÇO COM 16 PORTAS ROUPEIRO CONFECCIONADO EM AÇO CHAPA 24, COM PITÃO PARA CADEADO E 16 PORTAS, MEDINDO: 1,92 X 1,22 X 0,35 - MARCA: MOVAP.	ODO ((DEPARTAMENTO DE ODONTOLOGIA - CAMPUS 1))	R\$317.30	26/12/2003
12380	ROUPEIRO DE AÇO COM 16 PORTAS ROUPEIRO CONFECCIONADO EM AÇO CHAPA 24, COM PITÃO PARA CADEADO E 16 PORTAS, MEDINDO: 1,92 X 1,22 X 0,35 - MARCA: MOVAP.	COPESE ((RECEPÇÃO))	R\$317.30	26/12/2003
12381	ROUPEIRO DE AÇO COM 16 PORTAS ARMÁRIO/ROUPEIRO CONFECCIONADO EM AÇO CHAPA 24, COM PITÃO PARA CADEADO E 16 PORTAS, MEDINDO: 1,92 X 1,22 X 0,35 - MARCA: MOVAP.	ICT ((SALA 93 - ANTIGA AGRÁRIAS/ICT))	R\$317.30	26/12/2003
12382	ROUPEIRO DE AÇO COM 16 PORTAS ROUPEIRO CONFECCIONADO EM AÇO CHAPA 24, COM PITÃO PARA CADEADO E 16 PORTAS, MEDINDO: 1,92 X 1,22 X	REITORIA ((SALA DE REUNIÕES PROC. ADMINIST. - REITORIA))	R\$317.30	26/12/2003

Relatório de todos os bens da UFVJM

Nº Bem	Descrição	Localização	Valor Aquisição	Data Aquisição
12382	0,35 - MARCA: MOVAP.	REITORIA ((SALA DE REUNIOES PROC. ADMINIST. - REITORIA))	R\$317.30	26/12/2003
12383	ROUPEIRO DE AÇO COM 16 PORTAS ROUPEIRO CONFECCIONADO EM AÇO CHAPA 24, COM PITÃO PARA CADEADO E 16 PORTAS, MEDINDO: 1,92 X 1,22 X 0,35 - MARCA: MOVAP.	REITORIA ((SALA DE REUNIÕES PROC. ADMINIST. - REITORIA))	R\$317.30	26/12/2003
12384	ROUPEIRO DE AÇO COM 16 PORTAS ROUPEIRO CONFECCIONADO EM AÇO CHAPA 24, COM PITÃO PARA CADEADO E 16 PORTAS, MEDINDO: 1,92 X 1,22 X 0,35 - MARCA: MOVAP.	FCBS (LAB. DE ANAL. BIOQUÍMICAS E TOXICOL. SL152 -AC-CII)	R\$317.30	26/12/2003
12385	ROUPEIRO DE AÇO COM 16 PORTAS ROUPEIRO CONFECCIONADO EM AÇO CHAPA 24, COM PITÃO PARA CADEADO E 16 PORTAS, MEDINDO: 1,92 X 1,22 X 0,35 - MARCA: MOVAP.	UNAÍ (UNAI)	R\$317.30	26/12/2003
12386	ROUPEIRO DE AÇO COM 16 PORTAS ROUPEIRO/ARMÁRIO CONFECCIONADO EM AÇO CHAPA 24, COM PITÃO PARA CADEADO E 16 PORTAS, MEDINDO: 1,92 X 1,22 X 0,35 - MARCA: MOVAP.	DEPE ((DEPE - HOSPITAL NOSSA SENHORA DA SAÚDE))	R\$317.30	26/12/2003
12387	ROUPEIRO DE AÇO COM 16 PORTAS ROUPEIRO CONFECCIONADO EM AÇO CHAPA 24, COM PITÃO PARA CADEADO E 16 PORTAS, MEDINDO: 1,92 X 1,22 X 0,35 - MARCA: MOVAP.	UFVJM (SALA DOS PROFESSORES (34-CIBA))	R\$317.30	26/12/2003
12388	ROUPEIRO DE AÇO COM 16 PORTAS ROUPEIRO/ARMÁRIO CONFECCIONADO EM AÇO CHAPA 24, COM PITÃO PARA CADEADO E 16 PORTAS, MEDINDO: 1,92 X 1,22 X 0,35 - MARCA: MOVAP.	DEPE ((DEPE - SANTA CASA))	R\$317.30	26/12/2003
12389	ROUPEIRO DE AÇO COM 16 PORTAS ROUPEIRO/ARMÁRIO CONFECCIONADO EM AÇO CHAPA 24, COM PITÃO PARA CADEADO E 16 PORTAS, MEDINDO: 1,92 X 1,22 X 0,35 - MARCA: MOVAP.	UFVJM (PORTARIA - CAMPUS I)	R\$317.30	26/12/2003
12390	ROUPEIRO DE AÇO COM 16 PORTAS ROUPEIRO/ARMÁRIO CONFECCIONADO EM AÇO CHAPA 24, COM PITÃO PARA CADEADO E 16 PORTAS, MEDINDO: 1,92 X 1,22 X 0,35 - MARCA: MOVAP.	FCBS (SALA DOS PROFESSORES - FISIOTERAPIA - CAMPUS II)	R\$317.30	26/12/2003
12391	ROUPEIRO DE AÇO COM 16 PORTAS ROUPEIRO/ARMÁRIO CONFECCIONADO EM AÇO CHAPA 24, COM PITÃO PARA CADEADO E 16 PORTAS,	ICT (PRÉDIO DA ANTIGA BIBLIOTECA - ICT)	R\$317.30	26/12/2003

Relatório de todos os bens da UFVJM

Nº Bem	Descrição	Localização	Valor Aquisição	Data Aquisição
12391	MEDINDO: 1,92 X 1,22 X 0,35 - MARCA: MOVAP.	ICT (PRÉDIO DA ANTIGA BIBLIOTECA - ICT)	R\$317.30	26/12/2003
12392	ROUPEIRO DE AÇO COM 16 PORTAS ROUPEIRO CONFECCIONADO EM AÇO CHAPA 24, COM PITÃO PARA CADEADO E 16 PORTAS, MEDINDO: 1,92 X 1,22 X 0,35 - MARCA: MOVAP.	FCBS (LAB. DE FARMACOTÉCNICA - FARMÁCIA INDÚSTRIA - C II)	R\$317.30	26/12/2003
12395	CAVAQUINHO CAVAQUINHO GIANNINI COM ESTOJO PRETO - GCSE17.	PROEXC ((PRÓ - REITORIA DE EXTENSÃO E CULTURA - PROEXC))	R\$160.00	26/12/2003
12396	VIOLINO VIOLINO MICHAEL COM ESTOJO PRETO - 4/4 - VNM40.	UFVJM (CAMPUS II JUSCELINO KUBITSCHKE)	R\$220.00	26/12/2003
12397	FLAUTA TRANSVERSAL FLAUTA TRANSVERSAL WERIL COM ESTOJO PRETO - D720WP.	UFVJM (CAMPUS II JUSCELINO KUBITSCHKE)	R\$920.00	26/12/2003
12398	CLARINETA CLARINETA SIB WERIL COM ESTOJO PRETO - B710WP.	UFVJM (CAMPUS II JUSCELINO KUBITSCHKE)	R\$680.00	26/12/2003
12399	GUIARRA GUITARRA MICHAEL - COR: VERMELHA COM DETALHE BRANCO - GM230.	PROEXC ((PRÓ - REITORIA DE EXTENSÃO E CULTURA - PROEXC))	R\$370.00	26/12/2003
12400	BATERIA MICHAEL COMPLETA BATERIA MICHAEL, COMPLETA COM TRIGGER - COR: VINHO - TD100.	UFVJM (CAMPUS II JUSCELINO KUBITSCHKE)	R\$980.00	26/12/2003
12401	VIOLÃO VIOLÃO DI GIORGIO ESTUDANTE 18 COM ESTOJO PRETO.	PROEXC ((PRÓ - REITORIA DE EXTENSÃO E CULTURA - PROEXC))	R\$230.00	26/12/2003
12402	APARELHO DE FAX APARELHO DE FAX SIMILE, TIPO PAPEL, COM IMPRESSÃO COMUM, CAPACIDADE DA MEMÓRIA DE 512MB, CAPACIDADE DA BANDEJA DE 100 FOLHAS E SECRETÁRIA ELETRÔ...	DICOM ((DIRETORIA DE COMUNICAÇÃO SOCIAL - PROAD/DIP))	R\$680.00	26/12/2003
12403	APARELHO DE FAX APARELHO DE FAX SIMILE, TIPO PAPEL, COM IMPRESSÃO COMUM, CAPACIDADE DA MEMÓRIA DE 512MB, CAPACIDADE DA BANDEJA DE 100 FOLHAS E SECRETÁRIA ELETRÔ...	PROAD (ADMINISTRAÇÃO - PRÉDIO DA REITORIA - CAMPUS I)	R\$680.00	26/12/2003
12404	APARELHO DE FAX APARELHO DE FAX SIMILE, TIPO PAPEL, COM IMPRESSÃO COMUM, CAPACIDADE DA MEMÓRIA DE 512MB, CAPACIDADE DA BANDEJA DE 100 FOLHAS E SECRETÁRIA ELETRÔ...	GABIN ((GABINETE VICE-REITORIA))	R\$680.00	26/12/2003
12405	APARELHO DE FAX APARELHO DE FAX SIMILE, TIPO PAPEL, COM IMPRESSÃO COMUM, CAPACIDADE DA MEMÓRIA DE 512MB, CAPACIDADE DA BANDEJA DE 100 FOLHAS E SECRETÁRIA ELETRÔ...	SRH (SUPERINTENDÊNCIA DE RECURSOS HUMANOS/PRGP.)	R\$680.00	26/12/2003
12406	COPIADORA MULTIFUNCIONAL COPIADORA	GABIN (GABINETE DA REITORIA)	R\$4000.00	26/12/2003

Relatório de todos os bens da UFVJM

Nº Bem	Descrição	Localização	Valor Aquisição	Data Aquisição
12406	MULTIFUNCIONAL - MARCA: SHARP - MODELO: AL 1540.	GABIN (GABINETE DA REITORIA)	R\$4000.00	26/12/2003
12407	COPIADORA MULTIFUNCIONAL COPIADORA MULTIFUNCIONAL - MARCA: SHARP - MODELO: AL 1540.	SRH (SUPERINTENDÊNCIA DE RECURSOS HUMANOS/PRGP.)	R\$4000.00	26/12/2003
12408	SELA PARA MONTARIA SELA PARA MONTARIA AMERICANA - MARCA: J. ANDRADE.	FCA ((FAZENDA EXPERIMENTAL DO MOURA - CURVELO))	R\$369.00	26/12/2003
12409	SELA PARA MONTARIA SELA PARA MONTARIA AMERICANA - MARCA: J. ANDRADE.	FEM PATRIMONIAL ((FAZENDA EXPERIMENTAL DO MOURA - CURVELO/MG))	R\$369.00	26/12/2003
12410	SELA PARA MONTARIA SELA PARA MONTARIA AULT. MANGALARGA - MARCA: J. ANDRADE.	FCA ((FAZENDA EXPERIMENTAL DO MOURA - CURVELO))	R\$378.00	26/12/2003
12411	SELA PARA MONTARIA SELA PARA MONTARIA AULT. MANGALARGA - MARCA: J. ANDRADE.	FCA ((FAZENDA EXPERIMENTAL DO MOURA - CURVELO))	R\$378.00	26/12/2003
12412	SELA PARA MONTARIA SELA PARA MONTARIA CASOMILHO IRMÃOS - MARCA: J. ANDRADE.	FEM PATRIMONIAL ((FAZENDA EXPERIMENTAL DO MOURA - CURVELO/MG))	R\$230.00	26/12/2003
12413	SELA PARA MONTARIA SELA PARA MONTARIA CASOMILHO IRMÃOS - MARCA: J. ANDRADE.	FEM PATRIMONIAL ((FAZENDA EXPERIMENTAL DO MOURA - CURVELO/MG))	R\$230.00	26/12/2003
12414	ARREIO PARA CARROÇA SELA/ARREIO PARA CARROÇA SOLA CROMO - MARCA: J. ANDRADE.	FEM PATRIMONIAL ((FAZENDA EXPERIMENTAL DO MOURA - CURVELO/MG))	R\$189.00	26/12/2003
12415	ARREIO PARA CARROÇA SELA/ARREIO PARA CARROÇA SOLA CROMO - MARCA: J. ANDRADE.	FEM PATRIMONIAL ((FAZENDA EXPERIMENTAL DO MOURA - CURVELO/MG))	R\$189.00	26/12/2003
12416	ALTIMETRO DE BOLSO ALTÍMETRO DE BOLSO COM MONITOR DAS CONDIÇÕES DE TEMPO - MARCA: BMC.	FCA (LAB. DE TOPOGRAFIA - SL 93 - AGRÁRIAS - CAMPUS II)	R\$590.00	26/12/2003
12417	ALTIMETRO DE BOLSO ALTÍMETRO DE BOLSO COM MONITOR DAS CONDIÇÕES DE TEMPO - MARCA: BMC.	FCA (LAB. DE FISILOGIA -SL 92- AGRÁRIAS - CAMPUS II)	R\$590.00	26/12/2003
12418	BARÓGRAFO ANEROIDE BARÓGRAFO ANEROIDE, ELEMENTO SENSÍVEL, CÁPSULAS ANEROIDES SUPERPOSTAS - MARCA: LYNX.	FCA (LAB. DE FISILOGIA -SL 92- AGRÁRIAS - CAMPUS II)	R\$4080.00	26/12/2003
12419	BÚSSOLA TIPO BRUNTON BÚSSOLA, TIPO BRUNTON, MONTADA EM SUPORTE PLÁSTICO (CADET POCKET TRANSIT) - MARCA: BRUNTON.	FCA (LAB. DE TOPOGRAFIA - SL 93 - AGRÁRIAS - CAMPUS II)	R\$270.00	26/12/2003
12420	BUSSOLA TIPO BRUNTON BÚSSOLA, TIPO BRUNTON, MONTADA EM SUPORTE PLÁSTICO (CADET POCKET TRANSIT) - MARCA: BRUNTON.	FCA (LAB. DE TOPOGRAFIA - SL 93 - AGRÁRIAS - CAMPUS II)	R\$270.00	26/12/2003
12421	BUSSOLA TIPO BRUNTON BÚSSOLA, TIPO BRUNTON, MONTADA EM SUPORTE PLÁSTICO (CADET POCKET	FCA (LAB. DE TOPOGRAFIA - SL 93 - AGRÁRIAS - CAMPUS II)	R\$270.00	26/12/2003

Relatório de todos os bens da UFVJM

Nº Bem	Descrição	Localização	Valor Aquisição	Data Aquisição
12421	TRANSIT) - MARCA: BRUNTON.	FCA (LAB. DE TOPOGRAFIA - SL 93 - AGRÁRIAS - CAMPUS II)	R\$270.00	26/12/2003
12422	BÚSSOLA TIPO SILVA BÚSSOLA, TIPO SILVA, EM PLÁSTICO TRANSPARENTE DE 0 A 360°C - MARCA: SILVA.	FCA (LAB. DE TOPOGRAFIA - SL 93 - AGRÁRIAS - CAMPUS II)	R\$40.00	26/12/2003
12423	BÚSSOLA TIPO SILVA BÚSSOLA, TIPO SILVA, EM PLÁSTICO TRANSPARENTE DE 0 A 360°C - MARCA: SILVA.	FCA (LAB. DE TOPOGRAFIA - SL 93 - AGRÁRIAS - CAMPUS II)	R\$40.00	26/12/2003
12424	CORTADOR DE ROCHA (P/P 38) CORTADOR DE ROCHAS (ROCK TRIMMER) 2.1/2", EXTENSÃO X 6", LARGURA X 11.1/2", ALTURA, 9.1/2" LIBRAS DE PESO, CONTANDO COM 05 LAMINAS DE...	FCA (LAB. DE FERTILIDADE SOLO - AGRÁRIAS - CAMPUS II)	R\$700.00	26/12/2003
12425	EVAPORIMETRO DE PICHE EVAPORÍMETRO DE PICHE, TUBO DE VIDRO CILÍNDRICO GRADUADO (MM), FECHADO NA EXTREMIDADE SUPERIOR - MARCA: EVAPOR.	FCA (LAB. DE FISIOLOGIA -SL 92- AGRÁRIAS - CAMPUS II)	R\$180.00	26/12/2003
12426	HIDRÔMETRO OU DENSÍMETRO DE DE BOYOUÇOS HIDRÔMETRO OU DENSÍMETRO DE DE BOYOUÇOS, DENSÍMETRO DE BULBO SIMÉTRICO, GRADUADO 0,001 DE 0,995 A 1.050 - MARCA: FISHER/...	UFVJM (CAMPUS II JUSCELINO KUBITSCHKE)	R\$250.00	26/12/2003
12427	HIDRÔMETRO OU DENSÍMETRO DE DE BOYOUÇOS HIDRÔMETRO OU DENSÍMETRO DE DE BOYOUÇOS, DENSÍMETRO DE BULBO SIMÉTRICO, GRADUADO 0,001 DE 0,995 A 1.050 - MARCA: FISHER/...	UFVJM (CAMPUS II JUSCELINO KUBITSCHKE)	R\$250.00	26/12/2003
12428	HIPSÔMETRO DE 02 ESCALAS HIPSÔMETRO DE 02 ESCALAS / APARELHO PARA MEDIR A ALTITUDE DE UM LUGAR COM 2 ESCALAS (15 E 20M), 06 CONFIGURAÇÕES E TRIPÉ - MARCA: HAGLO...	FCA (LAB. DE DENDROLOGIA-SALA 90 - AGRÁRIAS - CAMPUS II)	R\$7400.00	26/12/2003
12429	OSMÔMETRO OSMÔMETRO IC 4400 0 - 2000MOSM/KG - MARCA: OSMETTE.	UFVJM (CAMPUS II JUSCELINO KUBITSCHKE)	R\$22700.00	26/12/2003
12430	SONDA AMOSTRADORA SONDA AMOSTRADORA CONFECCIONADA EM AÇO INOXIDÁVEL PARA AMOSTRAGEM DE SOLOS A 20 - 40 E 60CM DE PROFUNDIDADE - MARCA: SOILTEST/ELE.	UFVJM (CAMPUS II JUSCELINO KUBITSCHKE)	R\$1460.00	26/12/2003
12431	INTERFACE PARA COLETA DE DADOS INTERFACE PARA COLETA DE DADOS, 9 PIN PERIPHERICAL TO RS 232 INTERFACE SC532 - MARCA: C. SCIENTIFIC.	FCA (LAB. DE FISIOLOGIA -SL 92- AGRÁRIAS - CAMPUS II)	R\$1247.00	26/12/2003
12432	INTERFACE PARA COLETA DE DADOS INTERFACE PARA	FCA (LAB. DE FISIOLOGIA -SL 92- AGRÁRIAS - CAMPUS II)	R\$1247.00	26/12/2003

Relatório de todos os bens da UFVJM

Nº Bem	Descrição	Localização	Valor Aquisição	Data Aquisição
12432	COLETA DE DADOS, 9 PIN PERIPHERICAL TO RS 232 INTERFACE SC532 - MARCA: C. SCIENTIFIC.	FCA (LAB. DE FISILOGIA -SL 92-AGRÁRIAS - CAMPUS II)	R\$1247.00	26/12/2003
12433	MEDIDOR DE CHUVA / PLUVIÔMETRO MEDIDOR DE CHUVA: PLUVIÔMETRO, COM ELEMENTO SENSOR DE PULSO ELETRÔNICO, FUNCIONAMENTO POR SISTEMA DE BASCULA COM PELO MENOS 0,1MM...	FCA (LAB. DE FISILOGIA -SL 92-AGRÁRIAS - CAMPUS II)	R\$2495.00	26/12/2003
12434	MEDIDOR DE CHUVA / PLUVIÔMETRO MEDIDOR DE CHUVA: PLUVIÔMETRO, COM ELEMENTO SENSOR DE PULSO ELETRÔNICO, FUNCIONAMENTO POR SISTEMA DE BASCULA COM PELO MENOS 0,1MM...	FCA (LAB. DE FISILOGIA -SL 92-AGRÁRIAS - CAMPUS II)	R\$2495.00	26/12/2003
12435	MEDIDOR DE RADIAÇÃO SOLAR GLOBAL / PIRANÔMETRO MEDIDOR DE RADIAÇÃO SOLAR GLOBAL: PIRANÔMETRO COM SPECTRO LUMINOSIDADE DE 305 A 2800NM, ACURÂNCIA DE 10%, IRRADIÂ...	FCA (LAB. DE FISILOGIA -SL 92-AGRÁRIAS - CAMPUS II)	R\$4695.00	26/12/2003
12436	MEDIDOR DE RADIAÇÃO SOLAR GLOBAL / PIRANÔMETRO MEDIDOR DE RADIAÇÃO SOLAR GLOBAL: PIRANÔMETRO COM SPECTRO LUMINOSIDADE DE 305 A 2800NM, ACURÂNCIA DE 10%, IRRADIÂ...	FCA (LAB. DE FISILOGIA -SL 92-AGRÁRIAS - CAMPUS II)	R\$4695.00	26/12/2003
12437	MEDIDOR DE SALDO DE RADIAÇÃO SOLAR MEDIDOR DE SALDO DE RADIAÇÃO SOLAR, SENSIBILIDADE DE 10 UV/WM², RESPOSTA ESPECTRAL DE 0 A 100UM, RANGE DE SAÍDA DE 25MV, RANG...	FCA (LAB. DE FISILOGIA -SL 92-AGRÁRIAS - CAMPUS II)	R\$6421.00	26/12/2003
12438	MEDIDOR DE SALDO DE RADIAÇÃO SOLAR MEDIDOR DE SALDO DE RADIAÇÃO SOLAR, SENSIBILIDADE DE 10 UV/WM², RESPOSTA ESPECTRAL DE 0 A 100UM, RANGE DE SAÍDA DE 25MV, RANG...	FCA (LAB. DE FISILOGIA -SL 92-AGRÁRIAS - CAMPUS II)	R\$6421.00	26/12/2003
12439	MEDIDOR DE DIREÇÃO DE VENTOS MEDIDOR DE DIREÇÃO DE VENTOS: ANEMÔMETRO, CONJUNTO DE CANECAS DE ALUMÍNIO, COM FUNCIONAMENTO POR PULSO ELETRÔNICO, ACURÂNCIA DE 0,1...	FCA (LAB. DE FISILOGIA -SL 92-AGRÁRIAS - CAMPUS II)	R\$4257.00	26/12/2003
12440	MEDIDOR DE DIREÇÃO DE VENTOS MEDIDOR DE DIREÇÃO DE VENTOS: ANEMÔMETRO, CONJUNTO DE CANECAS DE ALUMÍNIO, COM FUNCIONAMENTO POR	FCA (LAB. DE FISILOGIA -SL 92-AGRÁRIAS - CAMPUS II)	R\$4257.00	26/12/2003

Relatório de todos os bens da UFVJM

Nº Bem	Descrição	Localização	Valor Aquisição	Data Aquisição
12440	PULSO ELETRÔNICO, ACURÂNCIA DE 0,1...	FCA (LAB. DE FISILOGIA -SL 92- AGRÁRIAS - CAMPUS II)	R\$4257.00	26/12/2003
12441	FLUXO DE CALOR DO SOLO FLUXO DE CALOR DO SOLO COM SENSOR DE FLUXO DE CALOR DO SOLO - MARCA: VAISALA.	UFVJM (CAMPUS II JUSCELINO KUBITSCHKE)	R\$2441.00	26/12/2003
12442	MEDIDOR DE MOLHAMENTO FOLIAR MEDIDOR DE MOLHAMENTO FOLIAR, MEDIDA POR CIRCUITO DE PLACAS COM RESISTÊNCIA ELÉTRICA DE FILME DE ÁGUA - MARCA: KRYPTON.	UFVJM (CAMPUS II JUSCELINO KUBITSCHKE)	R\$495.00	26/12/2003
12443	MEDIDOR DE MOLHAMENTO FOLIAR MEDIDOR DE MOLHAMENTO FOLIAR, MEDIDA POR CIRCUITO DE PLACAS COM RESISTÊNCIA ELÉTRICA DE FILME DE ÁGUA - MARCA: KRYPTON.	UFVJM (CAMPUS II JUSCELINO KUBITSCHKE)	R\$495.00	26/12/2003
12444	MEDIDOR DE TEMPERATURA E UR MEDIDOR DE TEMPERATURA E UR (UMIDADE RELATIVA), SENSOR DE TEMPERATURA E UMIDADE RELATIVA NO MESMO EQUIPAMENTO. SENSOR DE TEMPERATURA...	FCA (LAB. DE FISILOGIA -SL 92- AGRÁRIAS - CAMPUS II)	R\$3221.00	26/12/2003
12445	MEDIDOR DE TEMPERATURA E UR MEDIDOR DE TEMPERATURA E UR (UMIDADE RELATIVA), SENSOR DE TEMPERATURA E UMIDADE RELATIVA NO MESMO EQUIPAMENTO. SENSOR DE TEMPERATURA...	FCA (LAB. DE FISILOGIA -SL 92- AGRÁRIAS - CAMPUS II)	R\$3221.00	26/12/2003
12446	MÓDULO DE MEMÓRIA MÓDULO DE MEMÓRIA AUXILIAR DE 4MB COM INTERFACE DE COMUNICAÇÃO PARA DATALOGGER E CABO DE COMUNICAÇÃO - MARCA: C. SCIENTIFIC - NÚMERO DE SÉRIE:...	FCA (LAB. DE FISILOGIA -SL 92- AGRÁRIAS - CAMPUS II)	R\$3014.00	26/12/2003
12447	MÓDULO DE MEMÓRIA MÓDULO DE MEMÓRIA AUXILIAR DE 4MB COM INTERFACE DE COMUNICAÇÃO PARA DATALOGGER E CABO DE COMUNICAÇÃO - MARCA: C. SCIENTIFIC - NÚMERO DE SÉRIE:...	FCA (LAB. DE FISILOGIA -SL 92- AGRÁRIAS - CAMPUS II)	R\$3014.00	26/12/2003
12448	PLACAS SOLAR PLACA SOLAR - PAINEL SOLAR DE 100WATTS COM SUPORTE E CABO DE 10WATTS - MARCA: GNC ELETRONICS.	FCA (LAB. DE FISILOGIA -SL 92- AGRÁRIAS - CAMPUS II)	R\$1777.00	26/12/2003
12449	PLACAS SOLAR PLACA SOLAR - PAINEL SOLAR DE 100WATTS COM SUPORTE E CABO DE 10WATTS - MARCA: GNC ELETRONICS.	FCA (LAB. DE FISILOGIA -SL 92- AGRÁRIAS - CAMPUS II)	R\$1777.00	26/12/2003
12450	DIVISÓRIA EM MADEIRA	UFVJM (CAMPUS II JUSCELINO	R\$7600.00	26/12/2003

Relatório de todos os bens da UFVJM

Nº Bem	Descrição	Localização	Valor Aquisição	Data Aquisição
12450	DIVISÓRIA CONFECCIONADA EM MADEIRA DE EUCALIPTO GRANDIS MACIÇO.	KUBITSCHK)	R\$7600.00	26/12/2003
12451	BALCÃO EM MADEIRA DE EUCALIPTO BALCÃO CONFECCIONADO EM MADEIRA DE EUCALIPTO GRANDIS MACIÇO, MEDINDO: 2,00 X 1,10 X 0,70.	UFVJM (CAMPUS II JUSCELINO KUBITSCHK)	R\$7000.00	26/12/2003
12452	ARMÁRIO DE AÇO IP3 ARMÁRIO CONFECCIONADO EM AÇO JP3 DE PAREDE, BRANCO, COM 03 PORTAS - MARCA: ITATIAIA - MODELO: ITASORT.	NUT ((LAB. TECNOLOGIA E BIOMASSA DO CERRADO/CAFÉ - NUT))	R\$144.00	26/12/2003
12453	ARMÁRIO DE AÇO IP3 ARMÁRIO CONFECCIONADO EM AÇO JP3 DE PAREDE, BRANCO, COM 03 PORTAS - MARCA: ITATIAIA - MODELO: ITASORT.	NUT ((LAB. TECNOLOGIA E BIOMASSA DO CERRADO/CAFÉ - NUT))	R\$144.00	26/12/2003
12454	ARMÁRIO DE AÇO IP3 ARMÁRIO CONFECCIONADO EM AÇO JP3 DE PAREDE, BRANCO, COM 03 PORTAS - MARCA: ITATIAIA - MODELO: ITASORT.	NUT ((LAB. TECNOLOGIA E BIOMASSA DO CERRADO/CAFÉ - NUT))	R\$144.00	26/12/2003
12455	ARMÁRIO DE AÇO IP3 ARMÁRIO CONFECCIONADO EM AÇO JP3 DE PAREDE, BRANCO, COM 03 PORTAS - MARCA: ITATIAIA - MODELO: ITASORT.	NUT ((LAB. TECNOLOGIA E BIOMASSA DO CERRADO/CAFÉ - NUT))	R\$144.00	26/12/2003
12456	ARMÁRIO DE AÇO IP3 ARMÁRIO CONFECCIONADO EM AÇO JP3 DE PAREDE, BRANCO, COM 03 PORTAS - MARCA: ITATIAIA - MODELO: ITASORT.	NUT ((LAB. TECNOLOGIA E BIOMASSA DO CERRADO/CAFÉ - NUT))	R\$144.00	26/12/2003
12457	ARMÁRIO DE AÇO IP3 ARMÁRIO CONFECCIONADO EM AÇO JP3 DE PAREDE, BRANCO, COM 03 PORTAS - MARCA: ITATIAIA - MODELO: ITASORT.	NUT ((LAB. TECNOLOGIA E BIOMASSA DO CERRADO/CAFÉ - NUT))	R\$144.00	26/12/2003
12458	ARMÁRIO DE AÇO IP3 ARMÁRIO CONFECCIONADO EM AÇO JP3 DE PAREDE, BRANCO, COM 03 PORTAS - MARCA: ITATIAIA - MODELO: ITASORT.	NUT ((LAB. TECNOLOGIA E BIOMASSA DO CERRADO/CAFÉ - NUT))	R\$144.00	26/12/2003
12459	ARMÁRIO DE AÇO IP3 ARMÁRIO CONFECCIONADO EM AÇO JP3 DE PAREDE, BRANCO, COM 03 PORTAS - MARCA: ITATIAIA - MODELO: ITASORT.	NUT ((LAB. TECNOLOGIA E BIOMASSA DO CERRADO/CAFÉ - NUT))	R\$144.00	26/12/2003
12460	ARMÁRIO DE AÇO IP3 ARMÁRIO CONFECCIONADO EM AÇO JP3 DE PAREDE, BRANCO, COM 03 PORTAS - MARCA: ITATIAIA - MODELO: ITASORT.	FCBS (SALA DE CIRURGIA - BLOCO NUTRIÇÃO - CAMPUS II)	R\$144.00	26/12/2003
12461	ARMÁRIO DE AÇO IP3 ARMÁRIO CONFECCIONADO EM AÇO JP3 DE PAREDE, BRANCO, COM 03 PORTAS - MARCA: ITATIAIA - MODELO:	NUT ((LAB. TECNOLOGIA E BIOMASSA DO CERRADO/CAFÉ - NUT))	R\$144.00	26/12/2003

Relatório de todos os bens da UFVJM

Nº Bem	Descrição	Localização	Valor Aquisição	Data Aquisição
12461	ITASORT.	NUT ((LAB. TECNOLOGIA E BIOMASSA DO CERRADO/CAFÉ - NUT))	R\$144.00	26/12/2003
12462	ARMÁRIO DE AÇO IP3 ARMÁRIO CONFECCIONADO EM AÇO JP3 DE PAREDE, BRANCO, COM 03 PORTAS - MARCA: ITATIAIA - MODELO: ITASORT.	NUT ((LAB. TECNOLOGIA E BIOMASSA DO CERRADO/CAFÉ - NUT))	R\$144.00	26/12/2003
12463	ARMÁRIO DE COZINHA ARMÁRIO CONFECCIONADO EM AÇO JP3 DE PAREDE, BRANCO, COM 03 PORTAS - MARCA: ITATIAIA - MODELO: ITASORT.	PROAD ((ÁREA SOCIAL - COZINHAS / REITORIA))	R\$144.00	26/12/2003
12464	ARMÁRIO DE AÇO IP3 ARMÁRIO CONFECCIONADO EM AÇO JP3 DE PAREDE, BRANCO, COM 03 PORTAS - MARCA: ITATIAIA - MODELO: ITASORT.	NUT ((LAB. TECNOLOGIA E BIOMASSA DO CERRADO/CAFÉ - NUT))	R\$144.00	26/12/2003
12465	ARMÁRIO DE AÇO IP3 ARMÁRIO CONFECCIONADO EM AÇO JP3 DE PAREDE, BRANCO, COM 03 PORTAS - MARCA: ITATIAIA - MODELO: ITASORT.	NUT ((LAB. TECNOLOGIA E BIOMASSA DO CERRADO/CAFÉ - NUT))	R\$144.00	26/12/2003
12466	ARMÁRIO DE AÇO IP3 ARMÁRIO CONFECCIONADO EM AÇO JP3 DE PAREDE, BRANCO, COM 03 PORTAS - MARCA: ITATIAIA - MODELO: ITASORT.	FCBS (LAB. DE NUTRIÇÃO EXPERIMENTAL-SL191-NUTRIÇÃO - CII)	R\$144.00	26/12/2003
12467	ARMÁRIO DE AÇO IP3 ARMÁRIO CONFECCIONADO EM AÇO JP3 DE PAREDE, BRANCO, COM 03 PORTAS - MARCA: ITATIAIA - MODELO: ITASORT.	FCBS (LAB. DE NUTRIÇÃO EXPERIMENTAL-SL191-NUTRIÇÃO - CII)	R\$144.00	26/12/2003
12468	ARMÁRIO DE AÇO IP3 ARMÁRIO CONFECCIONADO EM AÇO JP3 DE PAREDE, BRANCO, COM 03 PORTAS - MARCA: ITATIAIA - MODELO: ITASORT.	NUT ((LAB. TECNOLOGIA E BIOMASSA DO CERRADO/CAFÉ - NUT))	R\$144.00	26/12/2003
12469	ARMÁRIO DE AÇO IP3 ARMÁRIO CONFECCIONADO EM AÇO JP3 DE PAREDE, BRANCO, COM 03 PORTAS - MARCA: ITATIAIA - MODELO: ITASORT.	FCBS (LAB. DE NUTRIÇÃO EXPERIMENTAL-SL191-NUTRIÇÃO - CII)	R\$144.00	26/12/2003
12470	ARMÁRIO DE AÇO IP3 ARMÁRIO DE AÇO IP3 - MARCA: ITATIAIA - MODELO: ITASOFT.	FCBS (SALA 192 - NUTRIÇÃO - CAMPUS II)	R\$144.00	26/12/2003
12471	ARMÁRIO DE AÇO IP3 ARMÁRIO DE AÇO IP3 - MARCA: ITATIAIA - MODELO: ITASOFT.	UFVJM (SALA DOS PROFESSORES (43 CIBA))	R\$144.00	26/12/2003
12472	MESA EM MELAMINICO MESA COM 03 GAVETAS E CHAVE EM MELAMINICO E MEDINDO: 1,50.	PROAD (ALMOXARIFADO DE LIMPEZA - CAMPUS II)	R\$195.00	26/12/2003
12473	MESA EM MELAMINICO MESA COM 03 GAVETAS E CHAVE EM MELAMINICO E MEDINDO: 1,50.	PROAD (ALMOXARIFADO DE LIMPEZA - CAMPUS II)	R\$195.00	26/12/2003

Relatório de todos os bens da UFVJM

Nº Bem	Descrição	Localização	Valor Aquisição	Data Aquisição
12474	MESA EM MELAMINICO MESA COM 03 GAVETAS E CHAVE EM MELAMÍNICO E MEDINDO: 1,50.	FCBS (COORDENADORIA DO CURSO DE ODONTOLOGIA)	R\$195.00	26/12/2003
12475	ARMARIO FECHADO ARMÁRIO FECHADO COM 02 PORTAS E CHAVE - MEDINDO: 1,60.	FCA (DIREÇÃO DAS AGRARIAS - ADM I - CAMPUS II)	R\$270.00	26/12/2003
12476	ARMARIO FECHADO ARMÁRIO FECHADO COM 02 PORTAS E CHAVE - MEDINDO: 1,60.	FCBS (SALA DO DIRETOR DA SAÚDE - ADM I - CAMPUS II)	R\$270.00	26/12/2003
12477	CADEIRA FIXA CADEIRA FIXA REFORÇADA.	UFVJM (CAMPUS II JUSCELINO KUBITSCHKE)	R\$42.00	26/12/2003
12478	CADEIRA FIXA CADEIRA FIXA REFORÇADA.	UFVJM (CAMPUS II JUSCELINO KUBITSCHKE)	R\$42.00	26/12/2003
12479	CADEIRA FIXA CADEIRA FIXA REFORÇADA.	UFVJM (CAMPUS II JUSCELINO KUBITSCHKE)	R\$42.00	26/12/2003
12480	CADEIRA FIXA CADEIRA FIXA REFORÇADA.	UFVJM (CAMPUS II JUSCELINO KUBITSCHKE)	R\$42.00	26/12/2003
12481	MAQUINA DE ESCREVER MÁQUINA DE ESCREVER ELETRÔNICA - MARCA: OLIVETTI - MODELO: CT 606.	PROPLAN ((PRÓ REITORIA DE PLANEJAMENTO / PROPLAN))	R\$960.00	26/12/2003
12482	MAQUINA DE CALCULAR MÁQUINA DE CALCULAR/CALCULADORA DE MESA COM IMPRESSÃO - MARCA: OLIVETTI - MODELO: DIVISUMMA 914.	PROPLAN ((SALA ARQUIVO PROPLAN))	R\$255.00	26/12/2003
12483	MAQUINA DE CALCULAR MÁQUINA DE CALCULAR/CALCULADORA DE MESA COM IMPRESSÃO - MARCA: OLIVETTI - MODELO: DIVISUMMA 914.	PROPLAN (DIVISÃO FINANCEIRA)	R\$255.00	26/12/2003
12485	MAQUINA DE CALCULAR MÁQUINA DE CALCULAR/CALCULADORA DE MESA COM IMPRESSÃO - MARCA: OLIVETTI - MODELO: DIVISUMMA 914.	PROAD ((SECRETARIA EXECUTIVA - PROAD/PATRIMÔNIO))	R\$255.00	26/12/2003
12486	MAQUINA DE CALCULAR MÁQUINA DE CALCULAR/CALCULADORA DE MESA COM IMPRESSÃO - MARCA: OLIVETTI - MODELO: DIVISUMMA 914.	PROPLAN (DIVISÃO FINANCEIRA)	R\$255.00	26/12/2003
12487	MAQUINA DE CALCULAR MÁQUINA DE CALCULAR/CALCULADORA DE MESA COM IMPRESSÃO - MARCA: OLIVETTI - MODELO: DIVISUMMA 914.	AUDIN ((AUDITORIA INTERNA - CAMPUS JK))	R\$255.00	26/12/2003
12488	BICAMA EM TECIDO BICAMA EM TECIDO JS - MARCA: ELZA MOVEIS - MODELO: TOPÁZIO.	PROAD (ALMOXARIFADO DE LIMPEZA - CAMPUS II)	R\$269.00	26/12/2003
12489	BICAMA EM TECIDO BICAMA EM TECIDO JS - MARCA: ELZA MOVEIS - MODELO: TOPÁZIO.	FEM PATRIMONIAL ((FAZENDA EXPERIMENTAL DO MOURA - CURVELO/MG))	R\$269.00	26/12/2003
12490	BICAMA EM TECIDO BICAMA EM TECIDO JS - MARCA: ELZA MOVEIS - MODELO: TOPÁZIO.	FCA ((FAZENDA EXPERIMENTAL DO MOURA - CURVELO))	R\$269.00	26/12/2003
12491	BICAMA EM TECIDO BICAMA EM TECIDO JS - MARCA: ELZA MOVEIS - MODELO:	UFVJM (CAMPUS II JUSCELINO KUBITSCHKE)	R\$269.00	26/12/2003

Relatório de todos os bens da UFVJM

Nº Bem	Descrição	Localização	Valor Aquisição	Data Aquisição
12491	TOPÁZIO.	UFVJM (CAMPUS II JUSCELINO KUBITSCHKE)	R\$269.00	26/12/2003
12492	ESCRIVANINHA COM CADEIRA ESCRIVANINHA COM CADEIRA SIMPLES E ALMOFADA - MARCA: DRW MÓVEIS.	FEM PATRIMONIAL ((FAZENDA EXPERIMENTAL DO MOURA - CURVELO/MG))	R\$155.00	26/12/2003
12493	ESCRIVANINHA COM CADEIRA ESCRIVANINHA COM CADEIRA SIMPLES E ALMOFADA - MARCA: DRW MÓVEIS.	FEM PATRIMONIAL ((FAZENDA EXPERIMENTAL DO MOURA - CURVELO/MG))	R\$155.00	26/12/2003
12494	ESCRIVANINHA COM CADEIRA ESCRIVANINHA COM CADEIRA SIMPLES E ALMOFADA - MARCA: DRW MÓVEIS.	FEM PATRIMONIAL ((FAZENDA EXPERIMENTAL DO MOURA - CURVELO/MG))	R\$155.00	26/12/2003
12495	ESCRIVANINHA COM CADEIRA ESCRIVANINHA COM CADEIRA SIMPLES E ALMOFADA - MARCA: DRW MÓVEIS.	FCA ((FAZENDA EXPERIMENTAL DO MOURA - CURVELO))	R\$155.00	26/12/2003
12496	GUARDA ROUPA DUPLEX GUARDA ROUPA DUPLEX COM 04 PORTAS - MARCA: IRMÃOS OLIVEIRA - MODELO: DIAMANTINA.	FEM PATRIMONIAL ((FAZENDA EXPERIMENTAL DO MOURA - CURVELO/MG))	R\$209.00	26/12/2003
12497	GUARDA ROUPA DUPLEX GUARDA ROUPA DUPLEX COM 04 PORTAS - MARCA: IRMÃOS OLIVEIRA - MODELO: DIAMANTINA.	FEM PATRIMONIAL ((FAZENDA EXPERIMENTAL DO MOURA - CURVELO/MG))	R\$209.00	26/12/2003
12498	GUARDA ROUPA DUPLEX GUARDA ROUPA DUPLEX COM 06 PORTAS - MARCA: IRMÃOS OLIVEIRA - MODELO: CAP. POPULAR.	FEM PATRIMONIAL ((FAZENDA EXPERIMENTAL DO MOURA - CURVELO/MG))	R\$279.00	26/12/2003
12499	GUARDA ROUPA DUPLEX GUARDA ROUPA DUPLEX COM 06 PORTAS - MARCA: IRMÃOS OLIVEIRA - MODELO: CAP. POPULAR.	FCA ((FAZENDA EXPERIMENTAL DO MOURA - CURVELO))	R\$279.00	26/12/2003
12500	CONJUNTO ESTOFADO SOFÁ/CONJUNTO ESTOFADO BÚFALO COM 02 E 03 LUGARES - COR: VERMELHO.	REITORIA ((AUDITÓRIO - CONSU/REITORIA))	R\$1380.00	26/12/2003
12501	CONJUNTO ESTOFADO SOFÁ/CONJUNTO ESTOFADO BÚFALO COM 02 E 03 LUGARES - COR: VERMELHO.	REITORIA ((AUDITÓRIO - CONSU/REITORIA))	R\$1120.00	26/12/2003
12502	MICRO COMPUTADOR COMPLETO MICROCOMPUTADOR COMPOSTO POR: MBOARD - COLLER - PROCESSADOR AMD ATHLON XP 2.0 MAIS - MOUSE - TECLADO - HD 40GB - GABINETE - CAIXA DE ...	PROACE (PRO-REITORIA DE ASSUNTOS COMUNITÁRIOS E ESTUDANTIS)	R\$1476.90	26/12/2003
12503	MICRO COMPUTADOR COMPLETO MICROCOMPUTADOR COMPOSTO POR: MBOARD - COLLER - PROCESSADOR AMD ATHLON XP 2.0 MAIS - MOUSE - TECLADO - HD	PROAD (DIVISÃO DE MATERIAL E ALMOXARIFADO -CAMPUS I)	R\$1476.90	26/12/2003

Relatório de todos os bens da UFVJM

Nº Bem	Descrição	Localização	Valor Aquisição	Data Aquisição
12503	40GB - GABINETE - CAIXA DE ...	PROAD (DIVISAO DE MATERIAL E ALMOXARIFADO -CAMPUS I)	R\$1476.90	26/12/2003
12504	MICRO COMPUTADOR COMPLETO MICROCOMPUTADOR COMPOSTO POR: MBOARD - COLLER - PROCESSADOR AMD ATHLON XP 2.0 MAIS - MOUSE - TECLADO - HD 40GB - GABINETE - CAIXA DE ...	FCBS (SALA DOS PROFESSORES - FISIOTERAPIA - CAMPUS II)	R\$1476.90	26/12/2003
12506	MICRO COMPUTADOR COMPLETO MICROCOMPUTADOR COMPOSTO POR: MBOARD - COLLER - PROCESSADOR AMD ATHLON XP 2.0 MAIS - MOUSE - TECLADO - HD 40GB - GABINETE - CAIXA DE ...	UFVJM (SALA DOS PROFESSORES (25/CIBA).)	R\$1476.90	26/12/2003
12507	MICRO COMPUTADOR COMPLETO MICROCOMPUTADOR COMPOSTO POR: MBOARD - COLLER - PROCESSADOR AMD ATHLON XP 2.0 MAIS - MOUSE - TECLADO - HD 40GB - GABINETE - CAIXA DE ...	FCBS (DISTR. PRODUTOS QUÍMICOS - FAR. BÁSICA - CAMPUS II)	R\$1476.90	26/12/2003
12509	MICRO COMPUTADOR COMPLETO MICROCOMPUTADOR COMPOSTO POR: MBOARD - COLLER - PROCESSADOR AMD ATHLON XP 2.0 MAIS - MOUSE - TECLADO - HD 40GB - GABINETE - CAIXA DE ...	FCBS (LAB. DE APOIO DIDÁTICO - A. CLÍNICAS- CAMPUS II)	R\$1476.90	26/12/2003
12510	MICRO COMPUTADOR COMPLETO MICROCOMPUTADOR COMPOSTO POR: MBOARD - COLLER - PROCESSADOR AMD ATHLON XP 2.0 MAIS - MOUSE - TECLADO - HD 40GB - GABINETE - CAIXA DE ...	FCBS (SALA DO DIRETOR DA SAÚDE - ADM I - CAMPUS II)	R\$1476.90	26/12/2003
12511	MICRO COMPUTADOR COMPLETO MICROCOMPUTADOR COMPOSTO POR: MBOARD - COLLER - PROCESSADOR AMD ATHLON XP 2.0 MAIS - MOUSE - TECLADO - HD 40GB - GABINETE - CAIXA DE ...	FCBS (SECRETARIA FCA / FCBS - ADM I - CAMPUS II)	R\$1476.90	26/12/2003
12512	MICRO COMPUTADOR COMPLETO MICROCOMPUTADOR COMPOSTO POR: MBOARD - COLLER - PROCESSADOR AMD ATHLON XP 2.0 MAIS - MOUSE - TECLADO - HD 40GB - GABINETE - CAIXA DE ...	PROAD (ADMINISTRAÇÃO/INFORMÁTICA S/F.)	R\$1476.90	26/12/2003
12513	MICRO COMPUTADOR COMPLETO MICROCOMPUTADOR	PROAD (ADMINISTRAÇÃO/INFORMÁTICA S/F.)	R\$1476.90	26/12/2003

Relatório de todos os bens da UFVJM

Nº Bem	Descrição	Localização	Valor Aquisição	Data Aquisição
12513	COMPOSTO POR: MBOARD - COLLER - PROCESSADOR AMD ATHLON XP 2.0 MAIS - MOUSE - TECLADO - HD 40GB - GABINETE - CAIXA DE ...	PROAD (ADMINISTRAÇÃO/INFORMÁTICA S/F.)	R\$1476.90	26/12/2003
12515	FREEZER HORIZONTAL FREEZER HORIZONTAL - MARCA: ELECTROLUX.	UFVJM (ADMINISTRATIVO II - CAMPUS II)	R\$1060.00	26/12/2003
12516	FREEZER HORIZONTAL FREEZER HORIZONTAL - MARCA: ELECTROLUX - MODELO: H400.	FCA (LAB. DE AULAS PRÁTICAS DA ZOOTECNIA - CIBA/32)	R\$1060.00	26/12/2003
12517	FREEZER HORIZONTAL FREEZER HORIZONTAL - MARCA: ELECTROLUX.	UFVJM (ADMINISTRATIVO II - CAMPUS II)	R\$1060.00	26/12/2003
12518	FREEZER HORIZONTAL FREEZER HORIZONTAL - MARCA: ELECTROLUX.	ZOO (INCUBATÓRIO - ZOO)	R\$1060.00	26/12/2003
12519	FREEZER VERTICAL FREEZER VERTICAL - CAPACIDADE: 253 LITROS - MARCA: ELECTROLUX.	GABIN (SECRETARIA DOS CONSELHOS)	R\$1020.00	26/12/2003
12520	FREEZER VERTICAL FREEZER VERTICAL - CAPACIDADE: 253 LITROS - MARCA: ELECTROLUX.	FCA (LAB. DE FIOLOGIA VEGETAL - AGRÁRIAS - CAMPUS II)	R\$1020.00	26/12/2003
12521	FREEZER VERTICAL FREEZER VERTICAL - CAPACIDADE: 253 LITROS - MARCA: ELECTROLUX.	FCA (LAB. DE ENTOMOLOGIA - AGRÁRIAS - CAMPUS II)	R\$1020.00	26/12/2003
12522	FREEZER VERTICAL FREEZER VERTICAL - CAPACIDADE: 253 LITROS - MARCA: ELECTROLUX.	PROAD ((Campus Mucuri - Transferência Provisoria))	R\$1020.00	26/12/2003
12524	TELEVISÃO 14 POLEGADAS TELEVISÃO/TELEVISOR 14" - COR: CINZA - MARCA: PHILCO - TP 1454.	PROAD (SALA DE GUARDA ROTATIVA C/II)	R\$448.00	26/12/2003
12525	TELEVISÃO 14 POLEGADAS TELEVISÃO/TELEVISOR 14" - COR: CINZA - MARCA: PHILCO - TP 1454.	DMT PATRIMONIAL ((OFICINA - DMT/GALPÃO))	R\$448.00	26/12/2003
12526	TELEVISÃO 14 POLEGADAS TELEVISÃO/TELEVISOR 14" - COR: CINZA - MARCA: PHILCO - TP 1454.	FEM PATRIMONIAL ((FAZENDA EXPERIMENTAL DO MOURA - CURVELO/MG))	R\$448.00	26/12/2003
12527	TELEVISÃO 14 POLEGADAS TELEVISÃO/TELEVISOR 14" - COR: CINZA - MARCA: PHILCO - TP 1454.	FIT ((ADMINISTRAÇÃO DA CLÍNICA ESCOLA / FISIOTERAPIA))	R\$448.00	26/12/2003
12528	TELEVISÃO 20 POLEGADAS TELEVISÃO/TELEVISOR 20" - MARCA: PHILCO - MODELO: TP 2054.	PROAD ((Campus Mucuri - Transferência Provisoria))	R\$578.00	26/12/2003
12529	TELEVISÃO 20 POLEGADAS TELEVISÃO/TELEVISOR 20" - MARCA: PHILCO - MODELO: TP 2054.	PROGRAD ((ÁUDIO E VÍDEO / PAVILHÃO DE AULAS I - CAMPUS JK))	R\$578.00	26/12/2003
12530	TELEVISÃO 20 POLEGADAS TELEVISÃO/TELEVISOR 20" - MARCA: PHILCO - MODELO: TP 2054.	PROGRAD ((ÁUDIO E VÍDEO / PAVILHÃO DE AULAS I - CAMPUS JK))	R\$578.00	26/12/2003
12531	TELEVISÃO 20 POLEGADAS TELEVISÃO/TELEVISOR 20" - MARCA: PHILCO - MODELO: TP 2054.	FCBS (LAB. DE ASSISTÊNCIA FARMACÊUTICA- F.I. - CAMPUS II)	R\$578.00	26/12/2003
12532	TELEVISÃO 20 POLEGADAS TELEVISÃO/TELEVISOR 20" -	FCBS (LAB. DE CINESIOLOGIA/CINESIOT. E ORT-	R\$578.00	26/12/2003

Relatório de todos os bens da UFVJM

Nº Bem	Descrição	Localização	Valor Aquisição	Data Aquisição
12532	MARCA: PHILCO - MODELO: TP 2054.	FISIO-CAMPPII)	R\$578.00	26/12/2003
12533	TELEVISÃO 20 POLEGADAS TELEVISÃO/TELEVISOR 20" - MARCA: PHILCO - MODELO: TP 2054.	PROAD (CENTRAL DE ÁUDIO VÍDEO E FOTO-CAMPUS II)	R\$578.00	26/12/2003
12534	LIQUIDIFICADOR LIQUIDIFICADOR - MARCA: ARNO - MODELO: FACILIQ.	FCBS (LAB. DE SEG. ALIMENTAR E NUT.SUST- SL186- NUTR-CII)	R\$62.00	26/12/2003
12535	LIQUIDIFICADOR LIQUIDIFICADOR - MARCA: ARNO - MODELO: FACILIQ.	FCBS (LAB. DE SEG. ALIMENTAR E NUT.SUST- SL186- NUTR-CII)	R\$62.00	26/12/2003
12536	FERRO DE PASSAR ROUPA FERRO PARA PASSAR ROUPAS, AUTOMÁTICO - MARCA: BLACK & DECKER	UFVJM (CAMPUS II JUSCELINO KUBITSCHKE)	R\$36.00	26/12/2003
12537	FERRO DE PASSAR ROUPA FERRO PARA PASSAR ROUPAS, AUTOMÁTICO - MARCA: BLACK & DECKER	UFVJM (CAMPUS II JUSCELINO KUBITSCHKE)	R\$36.00	26/12/2003
12538	CENTRAL TELEFÔNICA CENTRAL DE PABX COM 04 LINHAS E 12 RAMAIS - MARCA: INTELBRÁS.	UFVJM (INCUBADORA ECON. SOLIDÁRIA NEVALES/UFVJM)	R\$1365.00	26/12/2003
12541	APARELHO DE FAX APARELHO DE FAX SIMILE COM PAPEL COMUM - MARCA: BROTHER - MODELO: FAX 560.	PROAD (DIVISÃO REG. GERAIS E CONT. ACAD.)	R\$685.06	26/12/2003
12542	APARELHO PARA PROFILAXIA PROFILAXIA PROFI II - MARCA: LET - MODELO: CERAMIC.	FCBS (CLÍNICA INTEGRADA)	R\$2563.00	26/12/2003
12543	APARELHO PARA PROFILAXIA PROFILAXIA PROFI II - MARCA: LET - MODELO: CERAMIC.	FCBS (CLÍNICA DE CIRURGIA/EXODONTIA)	R\$2563.00	26/12/2003
12544	APARELHO PARA PROFILAXIA PROFILAXIA PROFI II - MARCA: LET - MODELO: CERAMIC.	FCBS (CLÍNICA DE CIRURGIA/EXODONTIA)	R\$2563.00	26/12/2003
12545	BALANÇA ANALÍTICA BALANÇA ANALÍTICA TIPO AG-200.	FCBS (LAB. DE AQUICULTURA E ECOL. AQUÁTICA - BL1 - C II)	R\$4877.00	26/12/2003
12546	MEDIDOR DE PH MEDIDOR DE PH - MODELO: DM-20.	UNAÍ (UNAI)	R\$2093.00	26/12/2003
12547	FILTRO/PRENSA FILTRO/PRENSA PARA PROCESSAR SEMENTES COM 06 PLACAS VERTICAIS E 07 QUADROS, FECHAMENTO MANUAL, BICOS E BANDEJAS RECOLHEDORAS PARA	UFVJM (CAMPUS II JUSCELINO KUBITSCHKE)	R\$6000.00	26/12/2003
12548	MINI PRENSA COMPLETA MINI PRENSA COMPLETA - EQUIPAMENTO ACIONADO POR MOTOR ELÉTRICO DE 3CV - PODE PROCESSAR DIVERSAS SEMENTES OLEAGINOSAS, COM CAPACIDADE NOMINA...	UFVJM (CAMPUS II JUSCELINO KUBITSCHKE)	R\$7800.00	26/12/2003
12549	APARELHO ENAC APARELHO ENAC (ULTRASSOM PIEZOELÉTRICO) COM 30KHZ DE POTÊNCIA, CANETA AUTOCLAVÁVEL E PACOTE ENDODÔNTICO - MODELO: OEW10-2004 E	FCBS (SERVIÇO DE EMERGÊNCIA ODONTOLÓGICA - SEO)	R\$12130.00	26/12/2003

Relatório de todos os bens da UFVJM

Nº Bem	Descrição	Localização	Valor Aquisição	Data Aquisição
12549	ACESSÓRIOS NECESSÁR...	FCBS (SERVIÇO DE EMERGENCIA ODONTOLÓGICA - SEO)	R\$12130.00	26/12/2003
12551	FORNO INDUSTRIAL FORNO INDUSTRIAL, TIPO A GÁS - MARCA: VENÂNCIO - MODELO: FIP-80.	NUT ((LAB. TECNOLOGIA E BIOMASSA DO CERRADO/CAFÉ - NUT))	R\$430.00	29/10/2003
12552	FORNO INDUSTRIAL FORNO INDUSTRIAL, TIPO A GÁS - MARCA: VENÂNCIO - MODELO: FIP-80.	PROAD (SALA DE GUARDA ROTATIVA C/II)	R\$430.00	29/10/2003
12553	FORNO INDUSTRIAL FORNO INDUSTRIAL, TIPO A GÁS - MARCA: VENÂNCIO - MODELO: FIP-80.	UFVJM (ADMINISTRATIVO II - CAMPUS II)	R\$430.00	29/10/2003
12554	AUTOCLAVE VERTICAL AUTOCLAVE VERTICAL COM CÂMARA SIMPLES - VOLTAGEM: 220V - CAPACIDADE: 20L - CALDEIRA EM AÇO INOXIDÁVEL E PRESSÃO DE TRABALHO DE ATÉ 1ATM - MAR...	FCBS (LAB. DE ESTERILIZAÇÃO- SALA 156 - A.CLÍNICAS -C II)	R\$1160.00	23/10/2003
12561	PROJETOR DE SLIDES COM CARROSSEL PROJETER DE SLIDES COM CARROSSEL PARA 80 SLIDES - ACOMPANHA: CONTROLE REMOTO COM FIO AUTOFOCUS (FOCO AUTOMÁTICO), OBJETIVA ZOOM...	PROAD (CENTRAL DE ÁUDIO VÍDEO E FOTO - CAMPUS I)	R\$2149.28	26/12/2003
12563	PROJETOR DE SLIDES COM CARROSSEL PROJETER DE SLIDES COM CARROSSEL PARA 80 SLIDES - ACOMPANHA: CONTROLE REMOTO COM FIO AUTOFOCUS (FOCO AUTOMÁTICO), OBJETIVA ZOOM...	PROEXC ((PRÓ - REITORIA DE EXTENSÃO E CULTURA - PROEXC))	R\$2149.28	26/12/2003
12566	PROJETOR DE SLIDES COM CARROSSEL PROJETER DE SLIDES COM CARROSSEL PARA 80 SLIDES - ACOMPANHA: CONTROLE REMOTO COM FIO AUTOFOCUS (FOCO AUTOMÁTICO), OBJETIVA ZOOM...	PROAD (DEPÓSITO PATRIMÔNIO - PISCINA FISIOTERAPIA)	R\$2149.28	26/12/2003
12568	PROJETOR DE SLIDES COM CARROSSEL PROJETER DE SLIDES COM CARROSSEL PARA 80 SLIDES - ACOMPANHA: CONTROLE REMOTO COM FIO AUTOFOCUS (FOCO AUTOMÁTICO), OBJETIVA ZOOM...	PROAD ((Campus Mucuri - Transferência Provisoria))	R\$2149.28	26/12/2003
12571	PROJETOR DE SLIDES COM CARROSSEL PROJETER DE SLIDES COM CARROSSEL PARA 80 SLIDES - ACOMPANHA: CONTROLE REMOTO COM FIO AUTOFOCUS (FOCO AUTOMÁTICO), OBJETIVA ZOOM...	PROAD ((Campus Mucuri - Transferência Provisoria))	R\$2149.28	26/12/2003

Relatório de todos os bens da UFVJM

Nº Bem	Descrição	Localização	Valor Aquisição	Data Aquisição
12574	PROJETOR DE SLIDES COM CARROSSEL PROJETER DE SLIDES COM CARROSSEL PARA 80 SLIDES - ACOMPANHA: CONTROLE REMOTO COM FIO AUTOFOCUS (FOCO AUTOMÁTICO), OBJETIVA ZOOM...	PROAD ((Campus Mucuri - Transferência Provisoria))	R\$2149.28	26/12/2003
12576	PROJETOR DE SLIDES COM CARROSSEL PROJETER DE SLIDES COM CARROSSEL PARA 80 SLIDES - ACOMPANHA: CONTROLE REMOTO COM FIO AUTOFOCUS (FOCO AUTOMÁTICO), OBJETIVA ZOOM...	PROAD ((Campus Mucuri - Transferência Provisoria))	R\$2149.28	26/12/2003
12577	PROJETOR DE SLIDES COM CARROSSEL PROJETER DE SLIDES COM CARROSSEL PARA 80 SLIDES - ACOMPANHA: CONTROLE REMOTO COM FIO AUTOFOCUS (FOCO AUTOMÁTICO), OBJETIVA ZOOM...	PROAD (DEPÓSITO PATRIMÔNIO - PISCINA FISIOTERAPIA)	R\$2149.28	26/12/2003
12578	PROJETOR DE SLIDES COM CARROSSEL PROJETER DE SLIDES COM CARROSSEL PARA 80 SLIDES - ACOMPANHA: CONTROLE REMOTO COM FIO AUTOFOCUS (FOCO AUTOMÁTICO), OBJETIVA ZOOM...	PROAD (CENTRAL DE ÁUDIO VÍDEO E FOTO - CAMPUS I)	R\$2149.28	26/12/2003
12579	PROJETOR DE SLIDES COM CARROSSEL PROJETER DE SLIDES COM CARROSSEL PARA 80 SLIDES - ACOMPANHA: CONTROLE REMOTO COM FIO AUTOFOCUS (FOCO AUTOMÁTICO), OBJETIVA ZOOM...	PROAD ((DEPÓSITO - PATRIMÔNIO / PROAD))	R\$2149.28	26/12/2003
12583	RETROPROJETOR RETROPROJETOR COM 2000 LUMENS - BIOSET COM SOQUETE DUPLO, TROCA DE LAMPADA AUTOMÁTICA, EQUIPADOS COM 2 LAMPADAS, PERFIL FIXO - VOLTAGEM: 110/220V ...	FCA (LAB. DE BOTÂNICA - AGRÁRIAS - CAMPUS II)	R\$394.00	26/12/2003
12584	RETROPROJETOR RETROPROJETOR COM 2000 LUMENS - BIOSET COM SOQUETE DUPLO, TROCA DE LAMPADA AUTOMÁTICA, EQUIPADOS COM 2 LAMPADAS, PERFIL FIXO - VOLTAGEM: 110/220V ...	PROGRAD ((Pavilhão de aulas II - Áudio e Vídeo))	R\$394.00	26/12/2003
12585	RETROPROJETOR RETROPROJETOR COM 2000 LUMENS - BIOSET COM SOQUETE DUPLO, TROCA DE LAMPADA AUTOMÁTICA, EQUIPADOS COM 2 LAMPADAS, PERFIL FIXO -	PROAD (CENTRAL DE ÁUDIO VÍDEO E FOTO-CAMPUS II)	R\$394.00	26/12/2003

Relatório de todos os bens da UFVJM

Nº Bem	Descrição	Localização	Valor Aquisição	Data Aquisição
12585	VOLTAGEM: 110/220V ...	PROAD (CENTRAL DE AUDIO VIDEO E FOTO-CAMPUS II)	R\$394.00	26/12/2003
12586	RETROPROJETOR RETROPROJETOR COM 2000 LUMENS - BIOSET COM SOQUETE DUPLO, TROCA DE LAMPADA AUTOMÁTICA, EQUIPADOS COM 2 LAMPADAS, PERFIL FIXO - VOLTAGEM: 110/220V ...	PROAD (CENTRAL DE ÁUDIO VÍDEO E FOTO-CAMPUS II)	R\$394.00	26/12/2003
12587	RETROPROJETOR RETROPROJETOR COM 2000 LUMENS - BIOSET COM SOQUETE DUPLO, TROCA DE LAMPADA AUTOMÁTICA, EQUIPADOS COM 2 LAMPADAS, PERFIL FIXO - VOLTAGEM: 110/220V ...	PROGRAD ((Pavilhão de aulas II - Áudio e Vídeo))	R\$394.00	26/12/2003
12588	RETROPROJETOR RETROPROJETOR COM 2000 LUMENS - BIOSET COM SOQUETE DUPLO, TROCA DE LAMPADA AUTOMÁTICA, EQUIPADOS COM 2 LAMPADAS, PERFIL FIXO - VOLTAGEM: 110/220V ...	PROGRAD ((Pavilhão de aulas II - Áudio e Vídeo))	R\$394.00	26/12/2003
12589	RETROPROJETOR RETROPROJETOR COM 2000 LUMENS - BIOSET COM SOQUETE DUPLO, TROCA DE LAMPADA AUTOMÁTICA, EQUIPADOS COM 2 LAMPADAS, PERFIL FIXO - VOLTAGEM: 110/220V ...	PROGRAD ((Pavilhão de aulas II - Áudio e Vídeo))	R\$394.00	26/12/2003
12590	RETROPROJETOR RETROPROJETOR COM 2000 LUMENS - BIOSET COM SOQUETE DUPLO, TROCA DE LAMPADA AUTOMÁTICA, EQUIPADOS COM 2 LAMPADAS, PERFIL FIXO - VOLTAGEM: 110/220V ...	UFVJM (ADMINISTRATIVO II - CAMPUS II)	R\$394.00	26/12/2003
12591	RETROPROJETOR RETROPROJETOR COM 2000 LUMENS - BIOSET COM SOQUETE DUPLO, TROCA DE LAMPADA AUTOMÁTICA, EQUIPADOS COM 2 LAMPADAS, PERFIL FIXO - VOLTAGEM: 110/220V ...	UFVJM (ADMINISTRATIVO II - CAMPUS II)	R\$394.00	26/12/2003
12592	RETROPROJETOR RETROPROJETOR COM 2000 LUMENS - BIOSET COM SOQUETE DUPLO, TROCA DE LAMPADA AUTOMÁTICA, EQUIPADOS COM 2 LAMPADAS, PERFIL FIXO - VOLTAGEM: 110/220V ...	PROEXC ((PRÓ - REITORIA DE EXTENSÃO E CULTURA - PROEXC))	R\$394.00	26/12/2003
12593	RETROPROJETOR RETROPROJETOR COM 2000 LUMENS - BIOSET COM SOQUETE DUPLO, TROCA DE LAMPADA AUTOMÁTICA, EQUIPADOS COM 2 LAMPADAS, PERFIL FIXO - VOLTAGEM: 110/220V ...	UFVJM (ADMINISTRATIVO II - CAMPUS II)	R\$394.00	26/12/2003
12594	RETROPROJETOR RETROPROJETOR COM 2000 LUMENS - BIOSET COM	PROAD (CENTRAL DE ÁUDIO VÍDEO E FOTO-CAMPUS II)	R\$394.00	26/12/2003

Relatório de todos os bens da UFVJM

Nº Bem	Descrição	Localização	Valor Aquisição	Data Aquisição
12594	SOQUETE DUPLO, TROCA DE LAMPADA AUTOMÁTICA, EQUIPADOS COM 2 LAMPADAS, PERFIL FIXO - VOLTAGEM: 110/220V ...	PROAD (CENTRAL DE ÁUDIO VÍDEO E FOTO-CAMPUS II)	R\$394.00	26/12/2003
12595	RETROPROJETOR RETROPROJETOR COM 2000 LUMENS - BIOSET COM SOQUETE DUPLO, TROCA DE LAMPADA AUTOMÁTICA, EQUIPADOS COM 2 LAMPADAS, PERFIL FIXO - VOLTAGEM: 110/220V ...	UFVJM (ADMINISTRATIVO II - CAMPUS II)	R\$394.00	26/12/2003
12596	RETROPROJETOR RETROPROJETOR COM 2000 LUMENS - BIOSET COM SOQUETE DUPLO, TROCA DE LAMPADA AUTOMÁTICA, EQUIPADOS COM 2 LAMPADAS, PERFIL FIXO - VOLTAGEM: 110/220V ...	UFVJM (ADMINISTRATIVO II - CAMPUS II)	R\$394.00	26/12/2003
12597	RETROPROJETOR RETROPROJETOR COM 2000 LUMENS - BIOSET COM SOQUETE DUPLO, TROCA DE LAMPADA AUTOMÁTICA, EQUIPADOS COM 2 LAMPADAS, PERFIL FIXO - VOLTAGEM: 110/220V ...	FCBS (ANEXO DA FCBS - 1º ANDAR)	R\$394.00	26/12/2003
12598	RETROPROJETOR RETROPROJETOR COM 2000 LUMENS - BIOSET COM SOQUETE DUPLO, TROCA DE LAMPADA AUTOMÁTICA, EQUIPADOS COM 2 LAMPADAS, PERFIL FIXO - VOLTAGEM: 110/220V ...	UFVJM (ADMINISTRATIVO II - CAMPUS II)	R\$394.00	26/12/2003
12599	RETROPROJETOR RETROPROJETOR COM 2000 LUMENS - BIOSET COM SOQUETE DUPLO, TROCA DE LAMPADA AUTOMÁTICA, EQUIPADOS COM 2 LAMPADAS, PERFIL FIXO - VOLTAGEM: 110/220V ...	PROAD (SALA DE GUARDA ROTATIVA C/II)	R\$394.00	26/12/2003
12600	RETROPROJETOR RETROPROJETOR COM 2000 LUMENS - BIOSET COM SOQUETE DUPLO, TROCA DE LAMPADA AUTOMÁTICA, EQUIPADOS COM 2 LAMPADAS, PERFIL FIXO - VOLTAGEM: 110/220V ...	PROAD (CENTRAL DE ÁUDIO VÍDEO E FOTO-CAMPUS II)	R\$394.00	26/12/2003
12601	RETROPROJETOR RETROPROJETOR COM 2000 LUMENS - BIOSET COM SOQUETE DUPLO, TROCA DE LAMPADA AUTOMÁTICA, EQUIPADOS COM 2 LAMPADAS, PERFIL FIXO - VOLTAGEM: 110/220V ...	PROAD (CENTRAL DE ÁUDIO VÍDEO E FOTO-CAMPUS II)	R\$394.00	26/12/2003
12602	RETROPROJETOR RETROPROJETOR COM 2000 LUMENS - BIOSET COM SOQUETE DUPLO, TROCA DE LAMPADA AUTOMÁTICA, EQUIPADOS COM 2 LAMPADAS, PERFIL FIXO - VOLTAGEM: 110/220V ...	UFVJM (ADMINISTRATIVO II - CAMPUS II)	R\$394.00	26/12/2003

Relatório de todos os bens da UFVJM

Nº Bem	Descrição	Localização	Valor Aquisição	Data Aquisição
12603	RETROPROJETOR RETROPROJETOR COM 2000 LUMENS - BIOSET COM SOQUETE DUPLO, TROCA DE LAMPADA AUTOMÁTICA, EQUIPADOS COM 2 LAMPADAS, PERFIL FIXO - VOLTAGEM: 110/220V ...	PROAD (CENTRAL DE ÁUDIO VÍDEO E FOTO - CAMPUS I)	R\$394.00	26/12/2003
12604	RETROPROJETOR RETROPROJETOR COM 2000 LUMENS - BIOSET COM SOQUETE DUPLO, TROCA DE LAMPADA AUTOMÁTICA, EQUIPADOS COM 2 LAMPADAS, PERFIL FIXO - VOLTAGEM: 110/220V ...	PROAD (SALA DE GUARDA ROTATIVA C/II)	R\$394.00	26/12/2003
12605	RETROPROJETOR RETROPROJETOR COM 2000 LUMENS - BIOSET COM SOQUETE DUPLO, TROCA DE LAMPADA AUTOMÁTICA, EQUIPADOS COM 2 LAMPADAS, PERFIL FIXO - VOLTAGEM: 110/220V ...	PROAD (SALA DE GUARDA ROTATIVA C/II)	R\$394.00	26/12/2003
12607	RETROPROJETOR RETROPROJETOR COM 2000 LUMENS - BIOSET COM SOQUETE DUPLO, TROCA DE LAMPADA AUTOMÁTICA, EQUIPADOS COM 2 LAMPADAS, PERFIL FIXO - VOLTAGEM: 110/220V ...	UFVJM (ADMINISTRATIVO II - CAMPUS II)	R\$394.00	26/12/2003
12608	RETROPROJETOR RETROPROJETOR COM 2000 LUMENS - BIOSET COM SOQUETE DUPLO, TROCA DE LAMPADA AUTOMÁTICA, EQUIPADOS COM 2 LAMPADAS, PERFIL FIXO - VOLTAGEM: 110/220V ...	PROAD (CENTRAL DE ÁUDIO VÍDEO E FOTO - CAMPUS I)	R\$394.00	26/12/2003
12609	RETROPROJETOR RETROPROJETOR COM 2000 LUMENS - BIOSET COM SOQUETE DUPLO, TROCA DE LAMPADA AUTOMÁTICA, EQUIPADOS COM 2 LAMPADAS, PERFIL FIXO - VOLTAGEM: 110/220V ...	PROAD (CENTRAL DE ÁUDIO VÍDEO E FOTO - CAMPUS I)	R\$394.00	26/12/2003
12610	RETROPROJETOR RETROPROJETOR COM 2000 LUMENS - BIOSET COM SOQUETE DUPLO, TROCA DE LAMPADA AUTOMÁTICA, EQUIPADOS COM 2 LAMPADAS, PERFIL FIXO - VOLTAGEM: 110/220V ...	PROAD (CENTRAL DE ÁUDIO VÍDEO E FOTO - CAMPUS I)	R\$394.00	26/12/2003
12611	RETROPROJETOR RETROPROJETOR COM 2000 LUMENS - BIOSET COM SOQUETE DUPLO, TROCA DE LAMPADA AUTOMÁTICA, EQUIPADOS COM 2 LAMPADAS, PERFIL FIXO - VOLTAGEM: 110/220V ...	PROAD (CENTRAL DE ÁUDIO VÍDEO E FOTO - CAMPUS I)	R\$394.00	26/12/2003
12612	RETROPROJETOR RETROPROJETOR COM 2000 LUMENS - BIOSET COM SOQUETE DUPLO, TROCA DE LAMPADA AUTOMÁTICA,	PROAD (CENTRAL DE ÁUDIO VÍDEO E FOTO - CAMPUS I)	R\$394.00	26/12/2003

Relatório de todos os bens da UFVJM

Nº Bem	Descrição	Localização	Valor Aquisição	Data Aquisição
12612	EQUIPADOS COM 2 LAMPADAS, PERFIL FIXO - VOLTAGEM: 110/220V ...	PROAD (CENTRAL DE ÁUDIO VÍDEO E FOTO - CAMPUS I)	R\$394.00	26/12/2003
12613	MAQUINA DE CAFE MAQUINA AUTOMÁTICA, DIGITAL, PARA CAFÉ EXPRESSO COM SUPORTE PARA MÁQUINA COM CAFÉ EM GRÃO - VOLTAGEM: 110V - MARCA: TREVI - MODELO: SPIDEM.	AUDIN ((AUDITORIA INTERNA - CAMPUS JK))	R\$2690.00	26/12/2003
12614	MAQUINA DE CAFE MAQUINA AUTOMÁTICA, DIGITAL, PARA CAFÉ EXPRESSO COM SUPORTE PARA MÁQUINA COM CAFÉ EM GRÃO - VOLTAGEM: 110V - MARCA: TREVI - MODELO: SPIDEM.	UFVJM (CAMPUS II JUSCELINO KUBITSCHKE)	R\$2690.00	26/12/2003
12615	CAVALO CAVALO. ANIMAL ADQUIRIDO PELA SECRETARIA DE ESTADO DA FAZENDA DE MINAS GERAIS, SOB A NF: 433140, REFERENTE A NOTA DE EMPENHO: 2003NE900713 E AO PROCESSO:...	FCA ((FAZENDA EXPERIMENTAL DO MOURA - CURVELO))	R\$600.00	26/12/2003
12616	CAVALO CAVALO. ANIMAL ADQUIRIDO PELA SECRETARIA DE ESTADO DA FAZENDA DE MINAS GERAIS, SOB A NF: 433140, REFERENTE A NOTA DE EMPENHO: 2003NE900713 E AO PROCESSO:...	FCA ((FAZENDA EXPERIMENTAL DO MOURA - CURVELO))	R\$600.00	26/12/2003
12617	CAVALO CAVALO. ANIMAL ADQUIRIDO PELA SECRETARIA DE ESTADO DA FAZENDA DE MINAS GERAIS, SOB A NF: 433140, REFERENTE A NOTA DE EMPENHO: 2003NE900713 E AO PROCESSO:...	FCA ((FAZENDA EXPERIMENTAL DO MOURA - CURVELO))	R\$600.00	26/12/2003
12650	TANQUE PARA PISCICULTURA TANQUE REDE PARA PISCICULTURA, MEDINDO: 2 X 2 X 1 - 3MM.	UFVJM (CAMPUS II JUSCELINO KUBITSCHKE)	R\$739.00	30/01/2004
12651	TANQUE PARA PISCICULTURA TANQUE REDE PARA PISCICULTURA, MEDINDO: 2 X 2 X 1 - 3MM.	UFVJM (CAMPUS II JUSCELINO KUBITSCHKE)	R\$739.00	30/01/2004
12652	TANQUE PARA PISCICULTURA TANQUE REDE PARA PISCICULTURA, MEDINDO: 2 X 2 X 1 - 3MM.	UFVJM (CAMPUS II JUSCELINO KUBITSCHKE)	R\$739.00	30/01/2004
12653	TANQUE PARA PISCICULTURA TANQUE REDE PARA PISCICULTURA, MEDINDO: 2 X 2 X 1 - 3MM.	UFVJM (CAMPUS II JUSCELINO KUBITSCHKE)	R\$739.00	30/01/2004
12654	TANQUE PARA PISCICULTURA TANQUE REDE PARA PISCICULTURA, MEDINDO: 2 X 2 X 1 - 3MM.	UFVJM (CAMPUS II JUSCELINO KUBITSCHKE)	R\$739.00	30/01/2004
12655	TANQUE PARA PISCICULTURA TANQUE REDE PARA PISCICULTURA, MEDINDO: 2 X 2 X 1 - 3MM.	UFVJM (CAMPUS II JUSCELINO KUBITSCHKE)	R\$739.00	30/01/2004
12656	TANQUE PARA PISCICULTURA TANQUE	UFVJM (CAMPUS II JUSCELINO KUBITSCHKE)	R\$739.00	30/01/2004

Relatório de todos os bens da UFVJM

Nº Bem	Descrição	Localização	Valor Aquisição	Data Aquisição
12656	REDE PARA PISCICULTURA, MEDINDO: 2 X 2 X 1 - 3MM.	UFVJM (CAMPUS II JUSCELINO KUBITSCHKE)	R\$739.00	30/01/2004
12657	TANQUE PARA PISCICULTURA TANQUE REDE PARA PISCICULTURA, MEDINDO: 2 X 2 X 1 - 3MM.	UFVJM (CAMPUS II JUSCELINO KUBITSCHKE)	R\$739.00	30/01/2004
12658	TANQUE PARA PISCICULTURA TANQUE REDE PARA PISCICULTURA, MEDINDO: 2 X 2 X 1 - 3MM.	UFVJM (CAMPUS II JUSCELINO KUBITSCHKE)	R\$739.00	30/01/2004
12659	TANQUE PARA PISCICULTURA TANQUE REDE PARA PISCICULTURA, MEDINDO: 2 X 2 X 1 - 3MM.	UFVJM (CAMPUS II JUSCELINO KUBITSCHKE)	R\$739.00	30/01/2004
12660	TANQUE PARA PISCICULTURA TANQUE REDE PARA PISCICULTURA, MEDINDO: 2 X 2 X 1 - 3MM.	UFVJM (CAMPUS II JUSCELINO KUBITSCHKE)	R\$739.00	30/01/2004
12661	TANQUE PARA PISCICULTURA TANQUE REDE PARA PISCICULTURA, MEDINDO: 2 X 2 X 1 - 3MM.	UFVJM (CAMPUS II JUSCELINO KUBITSCHKE)	R\$739.00	30/01/2004
12662	TANQUE PARA PISCICULTURA TANQUE REDE PARA ALEVINOS.	UFVJM (CAMPUS II JUSCELINO KUBITSCHKE)	R\$203.00	30/01/2004
12663	TANQUE PARA PISCICULTURA TANQUE REDE PARA ALEVINOS.	UFVJM (CAMPUS II JUSCELINO KUBITSCHKE)	R\$203.00	30/01/2004
12664	TANQUE PARA PISCICULTURA TANQUE REDE PARA ALEVINOS.	UFVJM (CAMPUS II JUSCELINO KUBITSCHKE)	R\$203.00	30/01/2004
12665	TANQUE PARA PISCICULTURA TANQUE REDE PARA ALEVINOS.	UFVJM (CAMPUS II JUSCELINO KUBITSCHKE)	R\$203.00	30/01/2004
12666	TANQUE PARA PISCICULTURA TANQUE REDE PARA ALEVINOS.	UFVJM (CAMPUS II JUSCELINO KUBITSCHKE)	R\$203.00	30/01/2004
12667	TANQUE PARA PISCICULTURA TANQUE REDE PARA ALEVINOS.	UFVJM (CAMPUS II JUSCELINO KUBITSCHKE)	R\$203.00	30/01/2004
12668	TRATOR AGRICOLA TRATOR AGRÍCOLA - 2004V853 - ANO FABRICAÇÃO/MODELO: 2004/2004 - POTÊNCIA: 105CV - COMBUSTÍVEL: DIESEL - NÚMERO DE SÉRIE: 2924152034 - NÚMERO DO ...	PROAD ((FAZENDA EXPERIMENTAL DO MOURA / PROAD))	R\$92997.00	30/01/2004
12669	SEMEADORA DE PRECISÃO - MARCA: BALDAN - MODELO: SP LIGHT SPEED BOX H2500.	FCA (LAB. DE MECÂNICA - FACULDADE DE CIÊNCIAS AGRÁRIAS)	R\$15097.00	30/01/2004
12670	CHARRETE CHARRETE PARA TRAÇÃO ANIMAL COM EIXO DE DUAS RODAS E ASSENTO PARA TRANSPORTAR PESSOAS - MARCA: TUPY.	PROAD ((FAZENDA EXPERIMENTAL DO MOURA / PROAD))	R\$1250.00	30/01/2004
12711	MANEQUIM BISSEXUAL MANEQUIM BISSEXUAL ADULTO PARA TREINAMENTO COMPLETO DE ENFERMAGEM.	ENF (LAB. DE PRÁTICAS II - ENF)	R\$6790.00	23/01/2004
12712	BRAÇO ARTIFICIAL BRAÇO ARTIFICIAL PARA INJEÇÃO VENOSA E MUSCULAR.	ENF ((PRÉDIO DA ENFERMAGEM - CAMPUS JK))	R\$1200.00	23/01/2004
12713	POTENCIOSTATO POTENCIÓSTATO - APARELHO PARA EXPERIMENTOS DE	FCBS (NUTRIÇÃO - CAMPUS II)	R\$7300.00	30/01/2004

Relatório de todos os bens da UFVJM

Nº Bem	Descrição	Localização	Valor Aquisição	Data Aquisição
12713	ELETROQUIMICA - COM INTERFACE/MODELO: MQI12/8 PG - MODELO: MQPG-01 - NÚMERO DE SÉRIE: 106/04.	FCBS (NUTRIÇÃO - CAMPUS II)	R\$7300.00	30/01/2004
12714	FOTOPOLIMERIZADOR FOTOPOLIMERIZADOR COM LAMPADA - MARCA: ULTRALUX.	FCBS (CLÍNICA INTEGRADA)	R\$892.00	26/12/2003
12715	TERMO-HIGROMETRO DIGITAL TERMO HIGRÔMETRO DIGITAL - MARCA: ARSEC.	UFVJM (CAMPUS II JUSCELINO KUBITSCHKE)	R\$239.00	30/01/2004
12716	TERMO-HIGROMETRO DIGITAL TERMO HIGRÔMETRO DIGITAL - MARCA: ARSEC.	UFVJM (CAMPUS II JUSCELINO KUBITSCHKE)	R\$239.00	30/01/2004
12717	BEBEDOURO BEBEDOURO, TIPO PRESSÃO, ELÉTRICO - VOLTAGEM: 110V - MARCA: MASTERFRIO - MODELO: MF-40.	FCBS (RECEPÇÃO - FISIOTERAPIA - CAMPUS II)	R\$442.30	30/01/2004
12718	BEBEDOURO BEBEDOURO, TIPO PRESSÃO, ELÉTRICO - VOLTAGEM: 110V - MARCA: MASTERFRIO - MODELO: MF-40.	FCBS (CORREDOR - FARMÁCIA BÁSICA - CAMPUS II)	R\$442.30	30/01/2004
12719	BEBEDOURO BEBEDOURO, TIPO PRESSÃO, ELÉTRICO - VOLTAGEM: 110V - MARCA: MASTERFRIO - MODELO: MF-40.	FCBS (FARMÁCIA AN. CLÍNICA - CAMPUS II)	R\$442.30	30/01/2004
12720	BEBEDOURO BEBEDOURO, TIPO PRESSÃO, ELÉTRICO - VOLTAGEM: 110V - MARCA: MASTERFRIO - MODELO: MF-40.	UFVJM (CAMPUS II JUSCELINO KUBITSCHKE)	R\$442.30	30/01/2004
12721	BEBEDOURO BEBEDOURO, TIPO PRESSÃO, ELÉTRICO - VOLTAGEM: 110V - MARCA: MASTERFRIO - MODELO: MF-40.	PROAD ((PORTARIA / TELEFONIA - CAMPUS JK))	R\$442.30	30/01/2004
12722	BEBEDOURO BEBEDOURO, TIPO PRESSÃO, ELÉTRICO - VOLTAGEM: 110V - MARCA: MASTERFRIO - MODELO: MF-40.	BCJ (BIBLIOTECA - HALL)	R\$442.30	30/01/2004
12723	BEBEDOURO BEBEDOURO, TIPO PRESSÃO, ELÉTRICO - VOLTAGEM: 110V - MARCA: MASTERFRIO - MODELO: MF-40.	JANAÚBA (LABORATÓRIO DE FÍSICA)	R\$442.30	30/01/2004
12724	BEBEDOURO BEBEDOURO, TIPO PRESSÃO, ELÉTRICO - VOLTAGEM: 110V - MARCA: MASTERFRIO - MODELO: MF-40.	JANAÚBA (SALA DTI)	R\$442.30	30/01/2004
12725	BEBEDOURO BEBEDOURO, TIPO PRESSÃO, ELÉTRICO - VOLTAGEM: 110V - MARCA: MASTERFRIO - MODELO: MF-40.	UFVJM (SALAS DE AULA - BLOCO III - CAMPUS II)	R\$442.30	30/01/2004
12726	BEBEDOURO BEBEDOURO, TIPO PRESSÃO, ELÉTRICO - VOLTAGEM: 110V - MARCA: MASTERFRIO - MODELO: MF-40.	UFVJM (SALAS DE AULA - BLOCO III - CAMPUS II)	R\$442.30	30/01/2004
12727	BEBEDOURO BEBEDOURO, TIPO PRESSÃO, ELÉTRICO -	PROAD (AREAS COMUNS PRÉDIO REITORIA)	R\$442.30	30/01/2004

Relatório de todos os bens da UFVJM

Nº Bem	Descrição	Localização	Valor Aquisição	Data Aquisição
12727	VOLTAGEM: 110V - MARCA: MASTERFRIO - MODELO: MF-40.	PROAD (ÁREAS COMUNS PRÉDIO REITORIA)	R\$442.30	30/01/2004
12728	BEBEDOURO BEBEDOURO, TIPO PRESSÃO, ELÉTRICO - VOLTAGEM: 110V - MARCA: MASTERFRIO - MODELO: MF-40.	UFVJM (SALAS DE AULA - BLOCO III - CAMPUS II)	R\$442.30	30/01/2004
12729	BEBEDOURO BEBEDOURO, TIPO PRESSÃO, ELÉTRICO - VOLTAGEM: 110V - MARCA: MASTERFRIO - MODELO: MF-40.	UFVJM (SALAS DE AULA - BLOCO III - CAMPUS II)	R\$442.30	30/01/2004
12730	BEBEDOURO BEBEDOURO, TIPO PRESSÃO, ELÉTRICO - VOLTAGEM: 110V - MARCA: MASTERFRIO - MODELO: MF-40.	FEM PATRIMONIAL ((FAZENDA EXPERIMENTAL DO MOURA - CURVELO/MG))	R\$442.30	30/01/2004
12731	BEBEDOURO BEBEDOURO, TIPO PRESSÃO, ELÉTRICO - VOLTAGEM: 110V - MARCA: MASTERFRIO - MODELO: MF-40.	UFVJM (CAMPUS II JUSCELINO KUBITSCHKE)	R\$442.30	30/01/2004
12732	BEBEDOURO BEBEDOURO, TIPO PRESSÃO, ELÉTRICO - VOLTAGEM: 110V - MARCA: MASTERFRIO - MODELO: MF-40.	UFVJM (CAMPUS II JUSCELINO KUBITSCHKE)	R\$442.30	30/01/2004
12733	BEBEDOURO BEBEDOURO, TIPO PRESSÃO, ELÉTRICO - VOLTAGEM: 110V - MARCA: MASTERFRIO - MODELO: MF-40.	UFVJM (CAMPUS II JUSCELINO KUBITSCHKE)	R\$442.30	30/01/2004
12734	BEBEDOURO BEBEDOURO, TIPO PRESSÃO, ELÉTRICO - VOLTAGEM: 110V - MARCA: MASTERFRIO - MODELO: MF-40.	UFVJM (CAMPUS II JUSCELINO KUBITSCHKE)	R\$442.30	30/01/2004
12735	BETONEIRA BETONEIRA COM MOTOR, 2CV - MONOFÁSICO.	UFVJM (CAMPUS II JUSCELINO KUBITSCHKE)	R\$1809.60	30/01/2004
12736	MOTO BOMBA MOTOBOMBA MARCA: EBARA - MODELO: BHS 411 - 15 - POTÊNCIA: 8CV - MONOFÁSICA - VOLTAGEM: 220V. ACOMPANHA: QUADRO DE COMANDO 8CV - MONOFÁSICO - VOLTAG...	FCA (LAB. DE MECÂNICA - FACULDADE DE CIÊNCIAS AGRÁRIAS)	R\$6049.90	30/01/2004
12737	COMANDO ERGOTECH COMANDO ERGOTECH PARA AUTOCLAVE NURSE - CÓDIGO: 0290 COM SENSOR PT-100 - CÓDIGO: 2002 E CONJUNTO ELETRODO DE NÍVEIS - CÓDIGO: 0232 - EQUIPAMENT...	UFVJM (CAMPUS II JUSCELINO KUBITSCHKE)	R\$3489.00	27/02/2004
12738	APARELHO DE ULTRASSOM APARELHO DE ULTRASSOM PORTÁTIL COM 01 TRANSDUTOR VETERINÁRIO LV4 - MARCA: MEDISON - MODELO: MYSONO.	ZOO ((PRÉDIO ZOOTECNIA - CAMPUS JK))	R\$41800.00	27/02/2004
12739	CARROÇA AGRÍCOLA CARROÇA AGRÍCOLA, TODA EM MADEIRA ROXINHO, COM MOLA.	FEM PATRIMONIAL ((FAZENDA EXPERIMENTAL DO MOURA - CURVELO/MG))	R\$800.00	27/02/2004
12740	CARROÇA AGRÍCOLA CARROÇA AGRÍCOLA, TODA	FEM PATRIMONIAL ((FAZENDA EXPERIMENTAL DO MOURA -	R\$800.00	27/02/2004

Relatório de todos os bens da UFVJM

Nº Bem	Descrição	Localização	Valor Aquisição	Data Aquisição
12740	EM MADEIRA ROXINHO, COM MOLA.	CURVELO(MG))	R\$800.00	27/02/2004
12742	IMPRESSORA LASER IMPRESSORA A LASER - MARCA: HP - MODELO: LASERJET 1000 NÚMERO DE SÉRIE: CNBJ171626.. EQUIPAMENTO DOADO PELA FUNDAEPE CONFORME, TERMO DE DOAÇÃO,...	GABIN (GABINETE DA REITORIA)	R\$1470.00	29/09/2003
12743	IMPRESSORA LASER IMPRESSORA A LASER - MARCA: HP - MODELO: LASERJET 1000 NÚMERO DE SÉRIE: CNBJ176005. EQUIPAMENTO DOADO PELA FUNDAEPE CONFORME, TERMO DE DOAÇÃO, ...	ICT ((PET - ICT / CAMPUS JK))	R\$1470.00	29/09/2003
12744	IMPRESSORA LASER IMPRESSORA A LASER - MARCA: HP - MODELO: LASERJET 1000 NÚMERO DE SÉRIE: CNBJ176145. EQUIPAMENTO DOADO PELA FUNDAEPE CONFORME, TERMO DE DOAÇÃO, ...	DRI (ASSESSORIA DE ASSUNTOS INTERNACIONAIS)	R\$1470.00	29/09/2003
12747	IMPRESSORA LASER IMPRESSORA A LASER - MARCA: HP - MODELO: LASERJET 1000 NÚMERO DE SÉRIE: CNBJ176143. EQUIPAMENTO DOADO PELA FUNDAEPE CONFORME, TERMO DE DOAÇÃO, ...	PROAD (Diretoria de Administração)	R\$1470.00	29/09/2003
12749	IMPRESSORA LASER IMPRESSORA A LASER - MARCA: HP - MODELO: LASERJET 1000 NÚMERO DE SÉRIE: CNBJ171314. EQUIPAMENTO DOADO PELA FUNDAEPE CONFORME, TERMO DE DOAÇÃO, ...	FCA (SALA DOS PROFESSORES - MESTRADO PROD.VEGETAL -CII)	R\$1470.00	29/09/2003
12751	IMPRESSORA LASER IMPRESSORA A LASER - MARCA: HP - MODELO: LASERJET 1000. NÚMERO DE SÉRIE: CNBJ1716187. EQUIPAMENTO DOADO PELA FUNDAEPE CONFORME, TERMO DE DOAÇÃO...	PROAD (ADMINISTRAÇÃO/INFORMÁTICA S/F.)	R\$1470.00	29/09/2003
12752	TEODOLITO ELETRÔNICO TEODOLITO ELETRÔNICO - MARCA: BERGER - MODELO: DGT10.	FCA (LAB. DE TOPOGRAFIA - SL 93 - AGRÁRIAS - CAMPUS II)	R\$7975.00	27/02/2004
12753	EXTINTOR DE INCÊNDIO - CARGA D'ÁGUA EXTINTOR DE PRESSÃO PARA INCÊNDIO COM CARGA D'ÁGUA - CAPACIDADE: 10 LITROS - MARCA: BUCKA - MODELO: MAP-10.	FCBS (SALA DE TERMOTERAPIA - FISIOTERAPIA - CAMPUS II)	R\$32.08	27/02/2004
12754	EXTINTOR DE INCÊNDIO - CARGA D'ÁGUA EXTINTOR DE PRESSÃO PARA INCÊNDIO COM CARGA D'ÁGUA - CAPACIDADE: 10 LITROS - MARCA: BUCKA - MODELO: MAP-10.	FCBS (GINÁSIO TERAPÊUTICO - FISIOTERAPIA CAMPUS II)	R\$32.50	27/02/2004

Relatório de todos os bens da UFVJM

Nº Bem	Descrição	Localização	Valor Aquisição	Data Aquisição
12755	EXTINTOR DE INCÊNDIO - CARGA D'ÁGUA EXTINTOR DE PRESSÃO PARA INCÊNDIO COM CARGA D'ÁGUA - CAPACIDADE: 10 LITROS - MARCA: BUCKA - MODELO: MAP-10.	JANAÚBA (ALMOXARIFADO)	R\$32.50	27/02/2004
12756	EXTINTOR DE INCÊNDIO - CARGA D'ÁGUA EXTINTOR DE PRESSÃO PARA INCÊNDIO COM CARGA D'ÁGUA - CAPACIDADE: 10 LITROS - MARCA: BUCKA - MODELO: MAP-10.	JANAÚBA (ALMOXARIFADO)	R\$32.50	27/02/2004
12757	EXTINTOR DE INCÊNDIO - CARGA D'ÁGUA EXTINTOR DE PRESSÃO PARA INCÊNDIO COM CARGA D'ÁGUA - CAPACIDADE: 10 LITROS - MARCA: BUCKA - MODELO: MAP-10.	JANAÚBA (ALMOXARIFADO)	R\$32.50	27/02/2004
12758	EXTINTOR DE INCÊNDIO - CARGA D'ÁGUA EXTINTOR DE PRESSÃO PARA INCÊNDIO COM CARGA D'ÁGUA - CAPACIDADE: 10 LITROS - MARCA: BUCKA - MODELO: MAP-10.	JANAÚBA (ALMOXARIFADO)	R\$32.50	27/02/2004
12759	EXTINTOR DE INCÊNDIO - CARGA D'ÁGUA EXTINTOR DE PRESSÃO PARA INCÊNDIO COM CARGA D'ÁGUA - CAPACIDADE: 10 LITROS - MARCA: BUCKA - MODELO: MAP-10.	JANAÚBA (ALMOXARIFADO)	R\$32.50	27/02/2004
12760	EXTINTOR DE INCÊNDIO - CARGA D'ÁGUA EXTINTOR DE PRESSÃO PARA INCÊNDIO COM CARGA D'ÁGUA - CAPACIDADE: 10 LITROS - MARCA: BUCKA - MODELO: MAP-10.	DASA ((PRÉDIO ASSISTÊNCIA - DASA/PROACE))	R\$32.50	27/02/2004
12761	EXTINTOR DE INCÊNDIO - CARGA D'ÁGUA EXTINTOR DE PRESSÃO PARA INCÊNDIO COM CARGA D'ÁGUA - CAPACIDADE: 10 LITROS - MARCA: BUCKA - MODELO: MAP-10.	PROAD ((RESTAURANTE - CAMPUS JK / PROAD - PATRIMÔNIO))	R\$32.50	27/02/2004
12762	EXTINTOR DE INCÊNDIO - CARGA D'ÁGUA EXTINTOR DE PRESSÃO PARA INCÊNDIO COM CARGA D'ÁGUA - CAPACIDADE: 10 LITROS - MARCA: BUCKA - MODELO: MAP-10.	PROAD ((RESTAURANTE - CAMPUS JK / PROAD - PATRIMÔNIO))	R\$32.50	27/02/2004
12763	EXTINTOR DE INCÊNDIO - CARGA D'ÁGUA EXTINTOR DE PRESSÃO PARA INCÊNDIO COM CARGA D'ÁGUA - CAPACIDADE: 10 LITROS - MARCA: BUCKA - MODELO: MAP-10.	PROAD ((RESTAURANTE - CAMPUS JK / PROAD - PATRIMÔNIO))	R\$32.50	27/02/2004
12764	EXTINTOR DE INCÊNDIO - CARGA D'ÁGUA EXTINTOR DE PRESSÃO PARA INCÊNDIO COM CARGA D'ÁGUA - CAPACIDADE: 10	PROAD ((RESTAURANTE - CAMPUS JK / PROAD - PATRIMÔNIO))	R\$32.50	27/02/2004

Relatório de todos os bens da UFVJM

Nº Bem	Descrição	Localização	Valor Aquisição	Data Aquisição
12764	LITROS - MARCA: BUCKA - MODELO: MAP-10.	PROAD ((RESTAURANTE - CAMPUS JK / PROAD - PATRIMÔNIO))	R\$32.50	27/02/2004
12765	EXTINTOR DE INCÊNDIO - CARGA D'ÁGUA EXTINTOR DE PRESSÃO PARA INCÊNDIO COM CARGA D'ÁGUA - CAPACIDADE: 10 LITROS - MARCA: BUCKA - MODELO: MAP-10.	PROAD ((DIRET. PATRIMÔNIO E MATERIAIS - DPM/PROAD))	R\$32.50	27/02/2004
12766	EXTINTOR DE INCÊNDIO - CARGA D'ÁGUA EXTINTOR DE PRESSÃO PARA INCÊNDIO COM CARGA D'ÁGUA - CAPACIDADE: 10 LITROS - MARCA: BUCKA - MODELO: MAP-10.	FCBS (SALA 179 - FARMÁCIA BÁSICA - CAMPUS II)	R\$32.50	27/02/2004
12767	EXTINTOR DE INCÊNDIO - CARGA D'ÁGUA EXTINTOR DE PRESSÃO PARA INCÊNDIO COM CARGA D'ÁGUA - CAPACIDADE: 10 LITROS - MARCA: BUCKA - MODELO: MAP-10.	FCBS (DISTR. PRODUTOS QUÍMICOS - FAR. BÁSICA - CAMPUS II)	R\$32.50	27/02/2004
12768	EXTINTOR DE INCÊNDIO - CARGA D'ÁGUA EXTINTOR DE PRESSÃO PARA INCÊNDIO COM CARGA D'ÁGUA - CAPACIDADE: 10 LITROS - MARCA: BUCKA - MODELO: MAP-10.	FCA (CORREDOR - AGRÁRIAS - CAMPUS II)	R\$32.50	27/02/2004
12769	EXTINTOR DE INCÊNDIO - CARGA D'ÁGUA EXTINTOR DE PRESSÃO PARA INCÊNDIO COM CARGA D'ÁGUA - CAPACIDADE: 10 LITROS - MARCA: BUCKA - MODELO: MAP-10.	PROAD ((ÁREA COMUM - DICOM / DTI / GRÁFICA - DIP))	R\$32.50	27/02/2004
12770	EXTINTOR DE INCÊNDIO - CARGA D'ÁGUA EXTINTOR DE PRESSÃO PARA INCÊNDIO COM CARGA D'ÁGUA - CAPACIDADE: 10 LITROS - MARCA: BUCKA - MODELO: MAP-10.	UFVJM (ADMINISTRATIVO I - CAMPUS II)	R\$32.50	27/02/2004
12771	EXTINTOR DE INCÊNDIO - CARGA D'ÁGUA EXTINTOR DE PRESSÃO PARA INCÊNDIO COM CARGA D'ÁGUA - CAPACIDADE: 10 LITROS - MARCA: BUCKA - MODELO: MAP-10.	UFVJM (SALA DE REUNIÕES - ADM I - CAMPUS II)	R\$32.50	27/02/2004
12772	EXTINTOR DE INCÊNDIO - CARGA D'ÁGUA EXTINTOR DE PRESSÃO PARA INCÊNDIO COM CARGA D'ÁGUA - CAPACIDADE: 10 LITROS - MARCA: BUCKA - MODELO: MAP-10.	FCBS (HALL DE ENTRADA - FARMÁCIA INDUSTRIAL - CAMPUS II)	R\$32.50	27/02/2004
12773	EXTINTOR DE INCÊNDIO - CARGA D'ÁGUA EXTINTOR DE PRESSÃO PARA INCÊNDIO COM CARGA D'ÁGUA - CAPACIDADE: 10 LITROS - MARCA: BUCKA - MODELO: MAP-10.	FCBS (CORREDOR - FARMÁCIA INDUSTRIAL - CAMPUS II)	R\$32.50	27/02/2004
12774	EXTINTOR DE INCÊNDIO - CARGA D'ÁGUA EXTINTOR DE PRESSÃO PARA	FCBS (SALA DOS PROFESSORES - F. INDUSTRIAL - CAMPUS II)	R\$32.50	27/02/2004

Relatório de todos os bens da UFVJM

Nº Bem	Descrição	Localização	Valor Aquisição	Data Aquisição
12774	INCENDIO COM CARGA D'ÁGUA - CAPACIDADE: 10 LITROS - MARCA: BUCKA - MODELO: MAP-10.	FCBS (SALA DOS PROFESSORES - F. INDUSTRIAL - CAMPUS II)	R\$32.50	27/02/2004
12775	EXTINTOR DE INCÊNDIO - CARGA D'ÁGUA EXTINTOR DE PRESSÃO PARA INCÊNDIO COM CARGA D'ÁGUA - CAPACIDADE: 10 LITROS - MARCA: BUCKA - MODELO: MAP-10.	FCBS (SALA DE APARELHOS - TEC FARMAC. - F.I.- CAMPUS II)	R\$32.50	27/02/2004
12776	EXTINTOR DE INCÊNDIO - CARGA D'ÁGUA EXTINTOR DE PRESSÃO PARA INCÊNDIO COM CARGA D'ÁGUA - CAPACIDADE: 10 LITROS - MARCA: BUCKA - MODELO: MAP-10.	FCBS (LAB. DE CONTROLE DE QUALIDADE BIOLÓGICO - F.I-CII)	R\$32.50	27/02/2004
12777	EXTINTOR DE INCÊNDIO - CARGA D'ÁGUA EXTINTOR DE PRESSÃO PARA INCÊNDIO COM CARGA D'ÁGUA - CAPACIDADE: 10 LITROS - MARCA: BUCKA - MODELO: MAP-10.	FCBS (LAB. DE CONTROLE FÍSICO-QUÍMICO -FARM.INDUST. C II)	R\$32.50	27/02/2004
12778	EXTINTOR DE INCÊNDIO - CARGA D'ÁGUA EXTINTOR DE PRESSÃO PARA INCÊNDIO COM CARGA D'ÁGUA - CAPACIDADE: 10 LITROS - MARCA: BUCKA - MODELO: MAP-10.	PROAD (ALMOXARIFADO DE LIMPEZA - CAMPUS II)	R\$32.50	27/02/2004
12779	EXTINTOR DE INCÊNDIO - CARGA D'ÁGUA EXTINTOR DE PRESSÃO PARA INCÊNDIO COM CARGA D'ÁGUA - CAPACIDADE: 10 LITROS - MARCA: BUCKA - MODELO: MAP-10.	SUB (BIBLIOTECA - CAMPUS II)	R\$32.50	27/02/2004
12780	EXTINTOR DE INCÊNDIO - CARGA D'ÁGUA EXTINTOR DE PRESSÃO PARA INCÊNDIO COM CARGA D'ÁGUA - CAPACIDADE: 10 LITROS - MARCA: BUCKA - MODELO: MAP-10.	SUB (BIBLIOTECA - CAMPUS II)	R\$32.50	27/02/2004
12781	EXTINTOR DE INCÊNDIO - CARGA D'ÁGUA EXTINTOR DE PRESSÃO PARA INCÊNDIO COM CARGA D'ÁGUA - CAPACIDADE: 10 LITROS - MARCA: BUCKA - MODELO: MAP-10.	UFVJM (SALAS DE AULA - BLOCO I - CAMPUS II)	R\$32.50	27/02/2004
12782	EXTINTOR DE INCÊNDIO - CARGA D'ÁGUA EXTINTOR DE PRESSÃO PARA INCÊNDIO COM CARGA D'ÁGUA - CAPACIDADE: 10 LITROS - MARCA: BUCKA - MODELO: MAP-10.	UFVJM (SALAS DE AULA - BLOCO I - CAMPUS II)	R\$32.50	27/02/2004
12783	EXTINTOR DE INCÊNDIO - CARGA D'ÁGUA EXTINTOR DE PRESSÃO PARA INCÊNDIO COM CARGA D'ÁGUA - CAPACIDADE: 10 LITROS - MARCA: BUCKA - MODELO: MAP-10.	UFVJM (SALAS DE AULA - BLOCO I - CAMPUS II)	R\$32.50	27/02/2004
12784	EXTINTOR DE INCÊNDIO -	UFVJM (SALAS DE AULA - BLOCO III -	R\$32.50	27/02/2004

Relatório de todos os bens da UFVJM

Nº Bem	Descrição	Localização	Valor Aquisição	Data Aquisição
12784	CARGA D'ÁGUA EXTINTOR DE PRESSÃO PARA INCÊNDIO COM CARGA D'ÁGUA - CAPACIDADE: 10 LITROS - MARCA: BUCKA - MODELO: MAP-10.	CAMPUS II)	R\$32.50	27/02/2004
12785	EXTINTOR DE INCÊNDIO - CARGA D'ÁGUA EXTINTOR DE PRESSÃO PARA INCÊNDIO COM CARGA D'ÁGUA - CAPACIDADE: 10 LITROS - MARCA: BUCKA - MODELO: MAP-10.	UFVJM (SALAS DE AULA - BLOCO III - CAMPUS II)	R\$32.50	27/02/2004
12786	EXTINTOR DE INCÊNDIO - CARGA D'ÁGUA EXTINTOR DE PRESSÃO PARA INCÊNDIO COM CARGA D'ÁGUA - CAPACIDADE: 10 LITROS - MARCA: BUCKA - MODELO: MAP-10.	UFVJM (SALAS DE AULA - BLOCO III - CAMPUS II)	R\$32.50	27/02/2004
12787	EXTINTOR DE INCÊNDIO - CARGA D'ÁGUA EXTINTOR DE PRESSÃO PARA INCÊNDIO COM CARGA D'ÁGUA - CAPACIDADE: 10 LITROS - MARCA: BUCKA - MODELO: MAP-10.	UFVJM (SALAS DE AULA - BLOCO III - CAMPUS II)	R\$32.50	27/02/2004
12788	EXTINTOR DE INCÊNDIO - CARGA D'ÁGUA EXTINTOR DE PRESSÃO PARA INCÊNDIO COM CARGA D'ÁGUA - CAPACIDADE: 10 LITROS - MARCA: BUCKA - MODELO: MAP-10.	UFVJM (SALAS DE AULA - BLOCO III - CAMPUS II)	R\$32.50	27/02/2004
12789	EXTINTOR DE INCÊNDIO - CARGA D'ÁGUA EXTINTOR DE PRESSÃO PARA INCÊNDIO COM CARGA D'ÁGUA - CAPACIDADE: 10 LITROS - MARCA: BUCKA - MODELO: MAP-10.	SUB (BIBLIOTECA - CAMPUS I)	R\$32.50	27/02/2004
12790	EXTINTOR DE INCÊNDIO - CARGA D'ÁGUA EXTINTOR DE PRESSÃO PARA INCÊNDIO COM CARGA D'ÁGUA - CAPACIDADE: 10 LITROS - MARCA: BUCKA - MODELO: MAP-10.	FCBS (CENTRAL DE ESTERILIZAÇÃO)	R\$32.50	27/02/2004
12791	EXTINTOR DE INCÊNDIO - CARGA D'ÁGUA EXTINTOR DE PRESSÃO PARA INCÊNDIO COM CARGA D'ÁGUA - CAPACIDADE: 10 LITROS - MARCA: BUCKA - MODELO: MAP-10.	UFVJM (SALAS DE AULA - BLOCO III - CAMPUS II)	R\$32.50	27/02/2004
12792	EXTINTOR DE INCÊNDIO - CARGA D'ÁGUA EXTINTOR DE PRESSÃO PARA INCÊNDIO COM CARGA D'ÁGUA - CAPACIDADE: 10 LITROS - MARCA: BUCKA - MODELO: MAP-10.	UFVJM (SALAS DE AULA - BLOCO III - CAMPUS II)	R\$32.50	27/02/2004
12793	EXTINTOR DE INCÊNDIO - CARGA D'ÁGUA EXTINTOR DE PRESSÃO PARA INCÊNDIO COM CARGA D'ÁGUA - CAPACIDADE: 10	UFVJM (SALAS DE AULA - BLOCO III - CAMPUS II)	R\$32.50	27/02/2004

Relatório de todos os bens da UFVJM

Nº Bem	Descrição	Localização	Valor Aquisição	Data Aquisição
12793	LITROS - MARCA: BUCKA - MODELO: MAP-10.	UFVJM (SALAS DE AULA - BLOCO III - CAMPUS II)	R\$32.50	27/02/2004
12794	EXTINTOR DE INCÊNDIO - CARGA D'ÁGUA EXTINTOR DE PRESSÃO PARA INCÊNDIO COM CARGA D'ÁGUA - CAPACIDADE: 10 LITROS - MARCA: BUCKA - MODELO: MAP-10.	UFVJM (SALAS DE AULA - BLOCO III - CAMPUS II)	R\$32.50	27/02/2004
12795	EXTINTOR DE INCÊNDIO - CARGA D'ÁGUA EXTINTOR DE PRESSÃO PARA INCÊNDIO COM CARGA D'ÁGUA - CAPACIDADE: 10 LITROS - MARCA: BUCKA - MODELO: MAP-10.	UFVJM (SALAS DE AULA - BLOCO III - CAMPUS II)	R\$32.50	27/02/2004
12796	EXTINTOR DE INCÊNDIO - CARGA D'ÁGUA EXTINTOR DE PRESSÃO PARA INCÊNDIO COM CARGA D'ÁGUA - CAPACIDADE: 10 LITROS - MARCA: BUCKA - MODELO: MAP-10.	PROAD ((Campus Mucuri - Transferência Provisoria))	R\$32.50	27/02/2004
12797	EXTINTOR DE INCÊNDIO - CARGA D'ÁGUA EXTINTOR DE PRESSÃO PARA INCÊNDIO COM CARGA D'ÁGUA - CAPACIDADE: 10 LITROS - MARCA: BUCKA - MODELO: MAP-10.	DE (GRÁFICA)	R\$32.50	27/02/2004
12798	EXTINTOR DE INCÊNDIO - CARGA D'ÁGUA EXTINTOR DE PRESSÃO PARA INCÊNDIO COM CARGA D'ÁGUA - CAPACIDADE: 10 LITROS - MARCA: BUCKA - MODELO: MAP-10.	UFVJM (SALAS DE AULA - BLOCO III - CAMPUS II)	R\$32.50	27/02/2004
12799	EXTINTOR DE INCÊNDIO - CARGA D'ÁGUA EXTINTOR DE PRESSÃO PARA INCÊNDIO COM CARGA D'ÁGUA - CAPACIDADE: 10 LITROS - MARCA: BUCKA - MODELO: MAP-10.	UFVJM (SALAS DE AULA - BLOCO III - CAMPUS II)	R\$32.50	27/02/2004
12800	EXTINTOR DE INCÊNDIO - CARGA D'ÁGUA EXTINTOR DE PRESSÃO PARA INCÊNDIO COM CARGA D'ÁGUA - CAPACIDADE: 10 LITROS - MARCA: BUCKA - MODELO: MAP-10.	UFVJM (SALAS DE AULA - BLOCO III - CAMPUS II)	R\$32.50	27/02/2004
12801	EXTINTOR DE INCÊNDIO - CARGA D'ÁGUA EXTINTOR DE PRESSÃO PARA INCÊNDIO COM CARGA D'ÁGUA - CAPACIDADE: 10 LITROS - MARCA: BUCKA - MODELO: MAP-10.	UFVJM (SALAS DE AULA - BLOCO III - CAMPUS II)	R\$32.50	27/02/2004
12802	EXTINTOR DE INCÊNDIO - CARGA D'ÁGUA EXTINTOR DE PRESSÃO PARA INCÊNDIO COM CARGA D'ÁGUA - CAPACIDADE: 10 LITROS - MARCA: BUCKA - MODELO: MAP-10.	UFVJM (SALAS DE AULA - BLOCO III - CAMPUS II)	R\$32.50	27/02/2004
12803	EXTINTOR DE INCÊNDIO - CARGA D'ÁGUA EXTINTOR DE PRESSÃO PARA	UFVJM (SALAS DE AULA - BLOCO III - CAMPUS II)	R\$32.50	27/02/2004

Relatório de todos os bens da UFVJM

Nº Bem	Descrição	Localização	Valor Aquisição	Data Aquisição
12803	INCENDIO COM CARGA D'ÁGUA - CAPACIDADE: 10 LITROS - MARCA: BUCKA - MODELO: MAP-10.	UFVJM (SALAS DE AULA - BLOCO III - CAMPUS II)	R\$32.50	27/02/2004
12804	EXTINTOR DE INCÊNDIO - CARGA D'ÁGUA EXTINTOR DE PRESSÃO PARA INCÊNDIO COM CARGA D'ÁGUA - CAPACIDADE: 10 LITROS - MARCA: BUCKA - MODELO: MAP-10.	UFVJM (SALAS DE AULA - BLOCO III - CAMPUS II)	R\$32.50	27/02/2004
12805	EXTINTOR DE INCÊNDIO - CARGA D'ÁGUA EXTINTOR DE PRESSÃO PARA INCÊNDIO COM CARGA D'ÁGUA - CAPACIDADE: 10 LITROS - MARCA: BUCKA - MODELO: MAP-10.	UFVJM (SALAS DE AULA - BLOCO III - CAMPUS II)	R\$32.50	27/02/2004
12806	EXTINTOR DE INCÊNDIO - CARGA D'ÁGUA EXTINTOR DE PRESSÃO PARA INCÊNDIO COM CARGA D'ÁGUA - CAPACIDADE: 10 LITROS - MARCA: BUCKA - MODELO: MAP-10.	UFVJM (SALAS DE AULA - BLOCO III - CAMPUS II)	R\$32.50	27/02/2004
12807	EXTINTOR DE INCÊNDIO - CARGA D'ÁGUA EXTINTOR DE PRESSÃO PARA INCÊNDIO COM CARGA D'ÁGUA - CAPACIDADE: 10 LITROS - MARCA: BUCKA - MODELO: MAP-10.	UFVJM (SALAS DE AULA - BLOCO III - CAMPUS II)	R\$32.50	27/02/2004
12808	EXTINTOR DE INCÊNDIO - CARGA D'ÁGUA EXTINTOR DE PRESSÃO PARA INCÊNDIO COM CARGA D'ÁGUA - CAPACIDADE: 10 LITROS - MARCA: BUCKA - MODELO: MAP-10.	UFVJM (SALAS DE AULA - BLOCO III - CAMPUS II)	R\$32.50	27/02/2004
12809	EXTINTOR DE INCÊNDIO - CARGA D'ÁGUA EXTINTOR DE PRESSÃO PARA INCÊNDIO COM CARGA D'ÁGUA - CAPACIDADE: 10 LITROS - MARCA: BUCKA - MODELO: MAP-10.	UFVJM (SALAS DE AULA - BLOCO III - CAMPUS II)	R\$32.50	27/02/2004
12810	EXTINTOR DE INCÊNDIO - CARGA D'ÁGUA EXTINTOR DE PRESSÃO PARA INCÊNDIO COM CARGA D'ÁGUA - CAPACIDADE: 10 LITROS - MARCA: BUCKA - MODELO: MAP-10.	UFVJM (SALAS DE AULA - BLOCO III - CAMPUS II)	R\$32.50	27/02/2004
12811	EXTINTOR DE INCÊNDIO - CARGA D'ÁGUA EXTINTOR DE PRESSÃO PARA INCÊNDIO COM CARGA D'ÁGUA - CAPACIDADE: 10 LITROS - MARCA: BUCKA - MODELO: MAP-10.	UFVJM (SALAS DE AULA - BLOCO III - CAMPUS II)	R\$32.50	27/02/2004
12812	EXTINTOR DE INCÊNDIO - CARGA D'ÁGUA EXTINTOR DE PRESSÃO PARA INCÊNDIO COM CARGA D'ÁGUA - CAPACIDADE: 10 LITROS - MARCA: BUCKA - MODELO: MAP-10.	PROAD ((Campus Mucuri - Transferência Provisoria))	R\$32.50	27/02/2004
12813	EXTINTOR DE INCÊNDIO -	UFVJM (SALAS DE AULA - BLOCO III -	R\$32.50	27/02/2004

Relatório de todos os bens da UFVJM

Nº Bem	Descrição	Localização	Valor Aquisição	Data Aquisição
12813	CARGA D'ÁGUA EXTINTOR DE PRESSÃO PARA INCÊNDIO COM CARGA D'ÁGUA - CAPACIDADE: 10 LITROS - MARCA: BUCKA - MODELO: MAP-10.	CAMPUS II)	R\$32.50	27/02/2004
12814	EXTINTOR DE INCÊNDIO - CARGA D'ÁGUA EXTINTOR DE PRESSÃO PARA INCÊNDIO COM CARGA D'ÁGUA - CAPACIDADE: 10 LITROS - MARCA: BUCKA - MODELO: MAP-10.	UFVJM (SALAS DE AULA - BLOCO III - CAMPUS II)	R\$32.50	27/02/2004
12815	EXTINTOR DE INCÊNDIO - CARGA D'ÁGUA EXTINTOR DE PRESSÃO PARA INCÊNDIO COM CARGA D'ÁGUA - CAPACIDADE: 10 LITROS - MARCA: BUCKA - MODELO: MAP-10.	UFVJM (SALAS DE AULA - BLOCO III - CAMPUS II)	R\$32.50	27/02/2004
12816	EXTINTOR DE INCÊNDIO - CARGA D'ÁGUA EXTINTOR DE PRESSÃO PARA INCÊNDIO COM CARGA D'ÁGUA - CAPACIDADE: 10 LITROS - MARCA: BUCKA - MODELO: MAP-10.	UFVJM (SALAS DE AULA - BLOCO III - CAMPUS II)	R\$32.50	27/02/2004
12817	EXTINTOR DE INCÊNDIO - CARGA D'ÁGUA EXTINTOR DE PRESSÃO PARA INCÊNDIO COM CARGA D'ÁGUA - CAPACIDADE: 10 LITROS - MARCA: BUCKA - MODELO: MAP-10.	UFVJM (SALAS DE AULA - BLOCO III - CAMPUS II)	R\$32.50	27/02/2004
12818	EXTINTOR DE INCÊNDIO - CARGA D'ÁGUA EXTINTOR DE PRESSÃO PARA INCÊNDIO COM CARGA D'ÁGUA - CAPACIDADE: 10 LITROS - MARCA: BUCKA - MODELO: MAP-10.	UFVJM (SALAS DE AULA - BLOCO III - CAMPUS II)	R\$32.50	27/02/2004
12819	EXTINTOR DE INCÊNDIO - CARGA D'ÁGUA EXTINTOR DE PRESSÃO PARA INCÊNDIO COM CARGA D'ÁGUA - CAPACIDADE: 10 LITROS - MARCA: BUCKA - MODELO: MAP-10.	PROAD ((Campus Mucuri - Transferência Provisoria))	R\$32.50	27/02/2004
12820	EXTINTOR DE INCÊNDIO - CARGA D'ÁGUA EXTINTOR DE PRESSÃO PARA INCÊNDIO COM CARGA D'ÁGUA - CAPACIDADE: 10 LITROS - MARCA: BUCKA - MODELO: MAP-10.	UFVJM (SALAS DE AULA - BLOCO III - CAMPUS II)	R\$32.50	27/02/2004
12821	EXTINTOR DE INCÊNDIO - CARGA D'ÁGUA EXTINTOR DE PRESSÃO PARA INCÊNDIO COM CARGA D'ÁGUA - CAPACIDADE: 10 LITROS - MARCA: BUCKA - MODELO: MAP-10.	UFVJM (SALAS DE AULA - BLOCO III - CAMPUS II)	R\$32.50	27/02/2004
12822	EXTINTOR DE INCÊNDIO - CARGA D'ÁGUA EXTINTOR DE PRESSÃO PARA INCÊNDIO COM CARGA D'ÁGUA - CAPACIDADE: 10 LITROS - MARCA: BUCKA -	UFVJM (SALAS DE AULA - BLOCO III - CAMPUS II)	R\$32.50	27/02/2004

Relatório de todos os bens da UFVJM

Nº Bem	Descrição	Localização	Valor Aquisição	Data Aquisição
12822	MODELO: MAP-10.	UFVJM (SALAS DE AULA - BLOCO III - CAMPUS II)	R\$32.50	27/02/2004
12823	EXTINTOR DE INCÊNDIO - CARGA D'ÁGUA EXTINTOR DE PRESSÃO PARA INCÊNDIO COM CARGA D'ÁGUA - CAPACIDADE: 10 LITROS - MARCA: BUCKA - MODELO: MAP-10.	UFVJM (SALAS DE AULA - BLOCO III - CAMPUS II)	R\$32.50	27/02/2004
12824	EXTINTOR DE INCÊNDIO - CARGA D'ÁGUA EXTINTOR DE PRESSÃO PARA INCÊNDIO COM CARGA D'ÁGUA - CAPACIDADE: 10 LITROS - MARCA: BUCKA - MODELO: MAP-10.	PROAD ((Campus Mucuri - Transferência Provisoria))	R\$32.50	27/02/2004
12825	EXTINTOR DE INCÊNDIO - CARGA D'ÁGUA EXTINTOR DE PRESSÃO PARA INCÊNDIO COM CARGA D'ÁGUA - CAPACIDADE: 10 LITROS - MARCA: BUCKA - MODELO: MAP-10.	UFVJM (SALAS DE AULA - BLOCO III - CAMPUS II)	R\$32.50	27/02/2004
12826	EXTINTOR DE INCÊNDIO - CARGA D'ÁGUA EXTINTOR DE PRESSÃO PARA INCÊNDIO COM CARGA D'ÁGUA - CAPACIDADE: 10 LITROS - MARCA: BUCKA - MODELO: MAP-10.	UFVJM (SALAS DE AULA - BLOCO III - CAMPUS II)	R\$32.50	27/02/2004
12827	EXTINTOR DE INCÊNDIO - CARGA D'ÁGUA EXTINTOR DE PRESSÃO PARA INCÊNDIO COM CARGA D'ÁGUA - CAPACIDADE: 10 LITROS - MARCA: BUCKA - MODELO: MAP-10.	UFVJM (SALAS DE AULA - BLOCO III - CAMPUS II)	R\$32.50	27/02/2004
12828	EXTINTOR DE INCÊNDIO - CARGA D'ÁGUA EXTINTOR DE PRESSÃO PARA INCÊNDIO COM CARGA D'ÁGUA - CAPACIDADE: 10 LITROS - MARCA: BUCKA - MODELO: MAP-10.	UFVJM (SALAS DE AULA - BLOCO III - CAMPUS II)	R\$32.50	27/02/2004
12829	EXTINTOR DE INCÊNDIO - CARGA D'ÁGUA EXTINTOR DE PRESSÃO PARA INCÊNDIO COM CARGA D'ÁGUA - CAPACIDADE: 10 LITROS - MARCA: BUCKA - MODELO: MAP-10.	UFVJM (SALAS DE AULA - BLOCO III - CAMPUS II)	R\$32.50	27/02/2004
12830	EXTINTOR DE INCÊNDIO - CARGA D'ÁGUA EXTINTOR DE PRESSÃO PARA INCÊNDIO COM CARGA D'ÁGUA - CAPACIDADE: 10 LITROS - MARCA: BUCKA - MODELO: MAP-10.	UFVJM (SALAS DE AULA - BLOCO III - CAMPUS II)	R\$32.50	27/02/2004
12831	EXTINTOR DE INCÊNDIO - CARGA D'ÁGUA EXTINTOR DE PRESSÃO PARA INCÊNDIO COM CARGA D'ÁGUA - CAPACIDADE: 10 LITROS - MARCA: BUCKA - MODELO: MAP-10.	UFVJM (SALAS DE AULA - BLOCO III - CAMPUS II)	R\$32.50	27/02/2004
12832	EXTINTOR DE INCÊNDIO - CARGA D'ÁGUA EXTINTOR DE PRESSÃO PARA	UFVJM (SALAS DE AULA - BLOCO III - CAMPUS II)	R\$32.50	27/02/2004

Relatório de todos os bens da UFVJM

Nº Bem	Descrição	Localização	Valor Aquisição	Data Aquisição
12832	INCENDIO COM CARGA D'ÁGUA - CAPACIDADE: 10 LITROS - MARCA: BUCKA - MODELO: MAP-10.	UFVJM (SALAS DE AULA - BLOCO III - CAMPUS II)	R\$32.50	27/02/2004
12833	EXTINTOR DE INCÊNDIO - CARGA D'ÁGUA EXTINTOR DE PRESSÃO PARA INCÊNDIO COM CARGA D'ÁGUA - CAPACIDADE: 10 LITROS - MARCA: BUCKA - MODELO: MAP-10.	UFVJM (SALAS DE AULA - BLOCO III - CAMPUS II)	R\$32.50	27/02/2004
12834	EXTINTOR DE INCÊNDIO - CARGA D'ÁGUA EXTINTOR DE PRESSÃO PARA INCÊNDIO COM CARGA D'ÁGUA - CAPACIDADE: 10 LITROS - MARCA: BUCKA - MODELO: MAP-10.	UFVJM (CAMPUS II JUSCELINO KUBITSCHKE)	R\$32.50	27/02/2004
12835	EXTINTOR DE INCÊNDIO - CARGA D'ÁGUA EXTINTOR DE PRESSÃO PARA INCÊNDIO COM CARGA D'ÁGUA - CAPACIDADE: 10 LITROS - MARCA: BUCKA - MODELO: MAP-10.	UFVJM (CAMPUS II JUSCELINO KUBITSCHKE)	R\$32.50	27/02/2004
12836	EXTINTOR DE INCÊNDIO - CARGA D'ÁGUA EXTINTOR DE PRESSÃO PARA INCÊNDIO COM CARGA D'ÁGUA - CAPACIDADE: 10 LITROS - MARCA: BUCKA - MODELO: MAP-10.	UFVJM (CAMPUS II JUSCELINO KUBITSCHKE)	R\$32.50	27/02/2004
12837	EXTINTOR DE INCÊNDIO - CARGA DE PÓ EXTINTOR DE PRESSÃO PARA INCÊNDIO COM CARGA DE PÓ QUÍMICO - CAPACIDADE: 6KG - MARCA: BUCKA - MODELO: MP-6.	UFVJM (ADMINISTRATIVO II - CAMPUS II)	R\$36.73	27/02/2004
12838	EXTINTOR DE INCÊNDIO - CARGA DE PÓ EXTINTOR DE PRESSÃO PARA INCÊNDIO COM CARGA DE PÓ QUÍMICO - CAPACIDADE: 6KG - MARCA: BUCKA - MODELO: MP-6.	JANAÚBA (ALMOXARIFADO)	R\$36.73	27/02/2004
12839	EXTINTOR DE INCÊNDIO - CARGA DE PÓ EXTINTOR DE PRESSÃO PARA INCÊNDIO COM CARGA DE PÓ QUÍMICO - CAPACIDADE: 6KG - MARCA: BUCKA - MODELO: MP-6.	JANAÚBA (ALMOXARIFADO)	R\$36.73	27/02/2004
12840	EXTINTOR DE INCÊNDIO - CARGA DE PÓ EXTINTOR DE PRESSÃO PARA INCÊNDIO COM CARGA DE PÓ QUÍMICO - CAPACIDADE: 6KG - MARCA: BUCKA - MODELO: MP-6.	JANAÚBA (ALMOXARIFADO)	R\$36.73	27/02/2004
12841	EXTINTOR DE INCÊNDIO - CARGA DE PÓ EXTINTOR DE PRESSÃO PARA INCÊNDIO COM CARGA DE PÓ QUÍMICO - CAPACIDADE: 6KG - MARCA: BUCKA - MODELO: MP-6.	JANAÚBA (ALMOXARIFADO)	R\$36.73	27/02/2004
12842	EXTINTOR DE INCÊNDIO -	JANAÚBA (SALA DTI)	R\$36.73	27/02/2004

Relatório de todos os bens da UFVJM

Nº Bem	Descrição	Localização	Valor Aquisição	Data Aquisição
12842	CARGA DE PÓ EXTINTOR DE PRESSÃO PARA INCÊNDIO COM CARGA DE PÓ QUÍMICO - CAPACIDADE: 6KG - MARCA: BUCKA - MODELO: MP-6.	JANAÚBA (SALA DTI)	R\$36.73	27/02/2004
12843	EXTINTOR DE INCÊNDIO - CARGA DE PÓ EXTINTOR DE PRESSÃO PARA INCÊNDIO COM CARGA DE PÓ QUÍMICO - CAPACIDADE: 6KG - MARCA: BUCKA - MODELO: MP-6.	UNAÍ (UNAI)	R\$36.83	27/02/2004
12844	EXTINTOR DE INCÊNDIO - CARGA DE PÓ EXTINTOR DE PRESSÃO PARA INCÊNDIO COM CARGA DE PÓ QUÍMICO - CAPACIDADE: 6KG - MARCA: BUCKA - MODELO: MP-6.	UNAÍ (UNAI)	R\$36.83	27/02/2004
12845	EXTINTOR DE INCÊNDIO - CARGA DE PÓ EXTINTOR DE PRESSÃO PARA INCÊNDIO COM CARGA DE PÓ QUÍMICO - CAPACIDADE: 6KG - MARCA: BUCKA - MODELO: MP-6.	UNAÍ (UNAI)	R\$36.83	27/02/2004
12846	EXTINTOR DE INCÊNDIO - CARGA DE PÓ EXTINTOR DE PRESSÃO PARA INCÊNDIO COM CARGA DE PÓ QUÍMICO - CAPACIDADE: 6KG - MARCA: BUCKA - MODELO: MP-6.	UNAÍ (UNAI)	R\$36.83	27/02/2004
12847	EXTINTOR DE INCÊNDIO - CARGA DE PÓ EXTINTOR DE PRESSÃO PARA INCÊNDIO COM CARGA DE PÓ QUÍMICO - CAPACIDADE: 6KG - MARCA: BUCKA - MODELO: MP-6.	DICOM ((DIRETORIA DE COMUNICAÇÃO SOCIAL - PROAD/DIP))	R\$36.83	27/02/2004
12848	EXTINTOR DE INCÊNDIO - CARGA DE PÓ EXTINTOR DE PRESSÃO PARA INCÊNDIO COM CARGA DE PÓ QUÍMICO - CAPACIDADE: 6KG - MARCA: BUCKA - MODELO: MP-6.	PROAD ((RESTAURANTE - CAMPUS JK / PROAD - PATRIMÔNIO))	R\$36.83	27/02/2004
12849	EXTINTOR DE INCÊNDIO - CARGA DE PÓ EXTINTOR DE PRESSÃO PARA INCÊNDIO COM CARGA DE PÓ QUÍMICO - CAPACIDADE: 6KG - MARCA: BUCKA - MODELO: MP-6.	PROAD ((RESTAURANTE - CAMPUS JK / PROAD - PATRIMÔNIO))	R\$36.83	27/02/2004
12850	EXTINTOR DE INCÊNDIO - CARGA DE PÓ EXTINTOR DE PRESSÃO PARA INCÊNDIO COM CARGA DE PÓ QUÍMICO - CAPACIDADE: 6KG - MARCA: BUCKA - MODELO: MP-6.	PROAD ((RESTAURANTE - CAMPUS JK / PROAD - PATRIMÔNIO))	R\$36.83	27/02/2004
12851	EXTINTOR DE INCÊNDIO - CARGA DE PÓ EXTINTOR DE PRESSÃO PARA INCÊNDIO COM CARGA DE PÓ QUÍMICO - CAPACIDADE: 6KG - MARCA: BUCKA - MODELO: MP-6.	PROAD ((Campus Mucuri - Transferência Provisoria))	R\$36.83	27/02/2004

Relatório de todos os bens da UFVJM

Nº Bem	Descrição	Localização	Valor Aquisição	Data Aquisição
12851	MP-6.	PROAD ((Campus Mucuri - Transferência Provisoria))	R\$36.83	27/02/2004
12852	EXTINTOR DE INCÊNDIO - CARGA DE PÓ EXTINTOR DE PRESSÃO PARA INCÊNDIO COM CARGA DE PÓ QUÍMICO - CAPACIDADE: 6KG - MARCA: BUCKA - MODELO: MP-6.	DICOM ((DIRETORIA DE COMUNICAÇÃO SOCIAL - PROAD/DIP))	R\$36.83	27/02/2004
12853	EXTINTOR DE INCÊNDIO - CARGA DE PÓ EXTINTOR DE PRESSÃO PARA INCÊNDIO COM CARGA DE PÓ QUÍMICO - CAPACIDADE: 6KG - MARCA: BUCKA - MODELO: MP-6.	UFVJM (SALAS DE AULA - BLOCO III - CAMPUS II)	R\$36.83	27/02/2004
12854	EXTINTOR DE INCÊNDIO - CARGA DE PÓ EXTINTOR DE PRESSÃO PARA INCÊNDIO COM CARGA DE PÓ QUÍMICO - CAPACIDADE: 6KG - MARCA: BUCKA - MODELO: MP-6.	UFVJM (INCUBADORA ECON. SOLIDÁRIA NEVALES/UFVJM)	R\$36.83	27/02/2004
12855	EXTINTOR DE INCÊNDIO - CARGA DE PÓ EXTINTOR DE PRESSÃO PARA INCÊNDIO COM CARGA DE PÓ QUÍMICO - CAPACIDADE: 6KG - MARCA: BUCKA - MODELO: MP-6.	FCBS ((LAB. PATOLOGIA - CAMPUS I))	R\$36.83	27/02/2004
12856	EXTINTOR DE INCÊNDIO - CARGA DE PÓ EXTINTOR DE PRESSÃO PARA INCÊNDIO COM CARGA DE PÓ QUÍMICO - CAPACIDADE: 6KG - MARCA: BUCKA - MODELO: MP-6.	UFVJM (SALAS DE AULA - BLOCO III - CAMPUS II)	R\$36.83	27/02/2004
12857	EXTINTOR DE INCÊNDIO - CARGA DE PÓ EXTINTOR DE PRESSÃO PARA INCÊNDIO COM CARGA DE PÓ QUÍMICO - CAPACIDADE: 6KG - MARCA: BUCKA - MODELO: MP-6.	UFVJM (SALA DOS COORDENADORES (29/CIBA).)	R\$36.83	27/02/2004
12858	EXTINTOR DE INCÊNDIO - CARGA DE PÓ EXTINTOR DE PRESSÃO PARA INCÊNDIO COM CARGA DE PÓ QUÍMICO - CAPACIDADE: 6KG - MARCA: BUCKA - MODELO: MP-6.	UFVJM (SALAS DE AULA - BLOCO III - CAMPUS II)	R\$36.83	27/02/2004
12859	EXTINTOR DE INCÊNDIO - CARGA DE PÓ EXTINTOR DE PRESSÃO PARA INCÊNDIO COM CARGA DE PÓ QUÍMICO - CAPACIDADE: 6KG - MARCA: BUCKA - MODELO: MP-6.	UFVJM (SALAS DE AULA - BLOCO III - CAMPUS II)	R\$36.83	27/02/2004
12860	EXTINTOR DE INCÊNDIO - CARGA DE PÓ EXTINTOR DE PRESSÃO PARA INCÊNDIO COM CARGA DE PÓ QUÍMICO - CAPACIDADE: 6KG - MARCA: BUCKA - MODELO: MP-6.	DE (GRÁFICA)	R\$36.83	27/02/2004
12861	EXTINTOR DE INCÊNDIO - CARGA DE PÓ EXTINTOR DE PRESSÃO PARA INCÊNDIO	UFVJM (SALAS DE AULA - BLOCO III - CAMPUS II)	R\$36.83	27/02/2004

Relatório de todos os bens da UFVJM

Nº Bem	Descrição	Localização	Valor Aquisição	Data Aquisição
12861	COM CARGA DE PÓ QUÍMICO - CAPACIDADE: 6KG - MARCA: BUCKA - MODELO: MP-6.	UFVJM (SALAS DE AULA - BLOCO III - CAMPUS II)	R\$36.83	27/02/2004
12862	EXTINTOR DE INCÊNDIO - CARGA DE PÓ EXTINTOR DE PRESSÃO PARA INCÊNDIO COM CARGA DE PÓ QUÍMICO - CAPACIDADE: 6KG - MARCA: BUCKA - MODELO: MP-6.	UFVJM (SALAS DE AULA - BLOCO III - CAMPUS II)	R\$36.83	27/02/2004
12863	EXTINTOR DE INCÊNDIO - CARGA DE PÓ EXTINTOR DE PRESSÃO PARA INCÊNDIO COM CARGA DE PÓ QUÍMICO - CAPACIDADE: 6KG - MARCA: BUCKA - MODELO: MP-6.	DE (COPESE)	R\$36.83	27/02/2004
12864	EXTINTOR DE INCÊNDIO - CARGA DE PÓ EXTINTOR DE PRESSÃO PARA INCÊNDIO COM CARGA DE PÓ QUÍMICO - CAPACIDADE: 6KG - MARCA: BUCKA - MODELO: MP-6.	UFVJM (SALAS DE AULA - BLOCO III - CAMPUS II)	R\$36.83	27/02/2004
12865	EXTINTOR DE INCÊNDIO - CARGA DE PÓ EXTINTOR DE PRESSÃO PARA INCÊNDIO COM CARGA DE PÓ QUÍMICO - CAPACIDADE: 6KG - MARCA: BUCKA - MODELO: MP-6.	UFVJM (SALAS DE AULA - BLOCO III - CAMPUS II)	R\$36.83	27/02/2004
12866	EXTINTOR DE INCÊNDIO - CARGA DE PÓ EXTINTOR DE PRESSÃO PARA INCÊNDIO COM CARGA DE PÓ QUÍMICO - CAPACIDADE: 6KG - MARCA: BUCKA - MODELO: MP-6.	UFVJM (SALAS DE AULA - BLOCO III - CAMPUS II)	R\$36.83	27/02/2004
12867	EXTINTOR DE INCÊNDIO - CARGA DE PÓ EXTINTOR DE PRESSÃO PARA INCÊNDIO COM CARGA DE PÓ QUÍMICO - CAPACIDADE: 6KG - MARCA: BUCKA - MODELO: MP-6.	UFVJM (SALAS DE AULA - BLOCO III - CAMPUS II)	R\$36.83	27/02/2004
12868	EXTINTOR DE INCÊNDIO - CARGA DE PÓ EXTINTOR DE PRESSÃO PARA INCÊNDIO COM CARGA DE PÓ QUÍMICO - CAPACIDADE: 6KG - MARCA: BUCKA - MODELO: MP-6.	UFVJM (SALAS DE AULA - BLOCO III - CAMPUS II)	R\$36.83	27/02/2004
12869	EXTINTOR DE INCÊNDIO - CARGA DE PÓ EXTINTOR DE PRESSÃO PARA INCÊNDIO COM CARGA DE PÓ QUÍMICO - CAPACIDADE: 6KG - MARCA: BUCKA - MODELO: MP-6.	UFVJM (SALAS DE AULA - BLOCO III - CAMPUS II)	R\$36.83	27/02/2004
12870	EXTINTOR DE INCÊNDIO - CARGA DE PÓ EXTINTOR DE PRESSÃO PARA INCÊNDIO COM CARGA DE PÓ QUÍMICO - CAPACIDADE: 6KG - MARCA: BUCKA - MODELO: MP-6.	FCBS ((LAB. PATOLOGIA - CAMPUS I))	R\$36.83	27/02/2004
12871	EXTINTOR DE INCÊNDIO -	UFVJM (SALAS DE AULA - BLOCO III -	R\$36.83	27/02/2004

Relatório de todos os bens da UFVJM

Nº Bem	Descrição	Localização	Valor Aquisição	Data Aquisição
12871	CARGA DE PÓ EXTINTOR DE PRESSÃO PARA INCÊNDIO COM CARGA DE PÓ QUÍMICO - CAPACIDADE: 6KG - MARCA: BUCKA - MODELO: MP-6.	CAMPUS II)	R\$36.83	27/02/2004
12872	EXTINTOR DE INCÊNDIO - CARGA DE PÓ EXTINTOR DE PRESSÃO PARA INCÊNDIO COM CARGA DE PÓ QUÍMICO - CAPACIDADE: 6KG - MARCA: BUCKA - MODELO: MP-6.	DE (FUNDAEPE E GRÁFICA FUNDAEPE)	R\$36.83	27/02/2004
12873	EXTINTOR DE INCÊNDIO - CARGA DE PÓ EXTINTOR DE PRESSÃO PARA INCÊNDIO COM CARGA DE PÓ QUÍMICO - CAPACIDADE: 6KG - MARCA: BUCKA - MODELO: MP-6.	UFVJM (SALA DA OBMEP)	R\$36.83	27/02/2004
12874	EXTINTOR DE INCÊNDIO - CARGA DE PÓ EXTINTOR DE PRESSÃO PARA INCÊNDIO COM CARGA DE PÓ QUÍMICO - CAPACIDADE: 6KG - MARCA: BUCKA - MODELO: MP-6.	UFVJM (SALAS DE AULA - BLOCO III - CAMPUS II)	R\$36.83	27/02/2004
12875	EXTINTOR DE INCÊNDIO - CARGA DE PÓ EXTINTOR DE PRESSÃO PARA INCÊNDIO COM CARGA DE PÓ QUÍMICO - CAPACIDADE: 6KG - MARCA: BUCKA - MODELO: MP-6.	SUB (BIBLIOTECA - CAMPUS I)	R\$36.83	27/02/2004
12876	EXTINTOR DE INCÊNDIO - CARGA DE PÓ EXTINTOR DE PRESSÃO PARA INCÊNDIO COM CARGA DE PÓ QUÍMICO - CAPACIDADE: 6KG - MARCA: BUCKA - MODELO: MP-6.	UFVJM (SALAS DE AULA - BLOCO III - CAMPUS II)	R\$36.83	27/02/2004
12877	EXTINTOR DE INCÊNDIO - CARGA DE PÓ EXTINTOR DE PRESSÃO PARA INCÊNDIO COM CARGA DE PÓ QUÍMICO - CAPACIDADE: 6KG - MARCA: BUCKA - MODELO: MP-6.	FCBS (LAB. DE FIOLOGIA (S. 42 - CIBA))	R\$36.83	27/02/2004
12878	EXTINTOR DE INCÊNDIO - CARGA DE PÓ EXTINTOR DE PRESSÃO PARA INCÊNDIO COM CARGA DE PÓ QUÍMICO - CAPACIDADE: 6KG - MARCA: BUCKA - MODELO: MP-6.	UFVJM (SALAS DE AULA - BLOCO III - CAMPUS II)	R\$36.83	27/02/2004
12879	EXTINTOR DE INCÊNDIO - CARGA DE PÓ EXTINTOR DE PRESSÃO PARA INCÊNDIO COM CARGA DE PÓ QUÍMICO - CAPACIDADE: 6KG - MARCA: BUCKA - MODELO: MP-6.	UFVJM (SALAS DE AULA - BLOCO III - CAMPUS II)	R\$36.83	27/02/2004
12880	EXTINTOR DE INCÊNDIO - CARGA DE PÓ EXTINTOR DE PRESSÃO PARA INCÊNDIO COM CARGA DE PÓ QUÍMICO - CAPACIDADE: 6KG - MARCA: BUCKA - MODELO:	DE (FUNDAEPE E GRÁFICA FUNDAEPE)	R\$36.83	27/02/2004

Relatório de todos os bens da UFVJM

Nº Bem	Descrição	Localização	Valor Aquisição	Data Aquisição
12880	MP-6.	DE (FUNDAEPE E GRAFICA FUNDAEPE)	R\$36.83	27/02/2004
12881	EXTINTOR DE INCÊNDIO - CARGA DE PÓ EXTINTOR DE PRESSÃO PARA INCÊNDIO COM CARGA DE PÓ QUÍMICO - CAPACIDADE: 6KG - MARCA: BUCKA - MODELO: MP-6.	PROAD ((Campus Mucuri - Transferência Provisoria))	R\$36.83	27/02/2004
12882	EXTINTOR DE INCÊNDIO - CARGA DE PÓ EXTINTOR DE PRESSÃO PARA INCÊNDIO COM CARGA DE PÓ QUÍMICO - CAPACIDADE: 6KG - MARCA: BUCKA - MODELO: MP-6.	UFVJM (SALAS DE AULA - BLOCO III - CAMPUS II)	R\$36.83	27/02/2004
12883	EXTINTOR DE INCÊNDIO - CARGA DE PÓ EXTINTOR DE PRESSÃO PARA INCÊNDIO COM CARGA DE PÓ QUÍMICO - CAPACIDADE: 6KG - MARCA: BUCKA - MODELO: MP-6.	PROAD ((Campus Mucuri - Transferência Provisoria))	R\$36.83	27/02/2004
12884	EXTINTOR DE INCÊNDIO - CARGA DE PÓ EXTINTOR DE PRESSÃO PARA INCÊNDIO COM CARGA DE PÓ QUÍMICO - CAPACIDADE: 6KG - MARCA: BUCKA - MODELO: MP-6.	UFVJM (SALAS DE AULA - BLOCO III - CAMPUS II)	R\$36.83	27/02/2004
12885	EXTINTOR DE INCÊNDIO - CARGA DE PÓ EXTINTOR DE PRESSÃO PARA INCÊNDIO COM CARGA DE PÓ QUÍMICO - CAPACIDADE: 6KG - MARCA: BUCKA - MODELO: MP-6.	FCBS (LAB. DE ENDO/PRÓTESE/ORTO - ESPECIALIZAÇÃO.)	R\$36.83	27/02/2004
12886	EXTINTOR DE INCÊNDIO - CARGA DE PÓ EXTINTOR DE PRESSÃO PARA INCÊNDIO COM CARGA DE PÓ QUÍMICO - CAPACIDADE: 6KG - MARCA: BUCKA - MODELO: MP-6.	UFVJM (SALAS DE AULA - BLOCO III - CAMPUS II)	R\$36.83	27/02/2004
12887	EXTINTOR DE INCÊNDIO - CARGA DE PÓ EXTINTOR DE PRESSÃO PARA INCÊNDIO COM CARGA DE PÓ QUÍMICO - CAPACIDADE: 6KG - MARCA: BUCKA - MODELO: MP-6.	UFVJM (SALAS DE AULA - BLOCO III - CAMPUS II)	R\$36.83	27/02/2004
12888	EXTINTOR DE INCÊNDIO - CARGA DE PÓ EXTINTOR DE PRESSÃO PARA INCÊNDIO COM CARGA DE PÓ QUÍMICO - CAPACIDADE: 6KG - MARCA: BUCKA - MODELO: MP-6.	UFVJM (SALAS DE AULA - BLOCO III - CAMPUS II)	R\$36.83	27/02/2004
12889	EXTINTOR DE INCÊNDIO - CARGA DE PÓ EXTINTOR DE PRESSÃO PARA INCÊNDIO COM CARGA DE PÓ QUÍMICO - CAPACIDADE: 6KG - MARCA: BUCKA - MODELO: MP-6.	UFVJM (SALAS DE AULA - BLOCO III - CAMPUS II)	R\$36.83	27/02/2004
12890	EXTINTOR DE INCÊNDIO - CARGA DE PÓ EXTINTOR DE PRESSÃO PARA INCÊNDIO	UFVJM (SALAS DE AULA - BLOCO III - CAMPUS II)	R\$36.83	27/02/2004

Relatório de todos os bens da UFVJM

Nº Bem	Descrição	Localização	Valor Aquisição	Data Aquisição
12890	COM CARGA DE PÓ QUÍMICO - CAPACIDADE: 6KG - MARCA: BUCKA - MODELO: MP-6.	UFVJM (SALAS DE AULA - BLOCO III - CAMPUS II)	R\$36.83	27/02/2004
12891	EXTINTOR DE INCÊNDIO - CARGA DE PÓ EXTINTOR DE PRESSÃO PARA INCÊNDIO COM CARGA DE PÓ QUÍMICO - CAPACIDADE: 6KG - MARCA: BUCKA - MODELO: MP-6.	UFVJM (SALAS DE AULA - BLOCO III - CAMPUS II)	R\$36.83	27/02/2004
12892	EXTINTOR DE INCÊNDIO - CARGA DE PÓ EXTINTOR DE PRESSÃO PARA INCÊNDIO COM CARGA DE PÓ QUÍMICO - CAPACIDADE: 6KG - MARCA: BUCKA - MODELO: MP-6.	PROAD ((Campus Mucuri - Transferência Provisoria))	R\$36.83	27/02/2004
12893	EXTINTOR DE INCÊNDIO - CARGA DE PÓ EXTINTOR DE PRESSÃO PARA INCÊNDIO COM CARGA DE PÓ QUÍMICO - CAPACIDADE: 6KG - MARCA: BUCKA - MODELO: MP-6.	UFVJM (SALAS DE AULA - BLOCO III - CAMPUS II)	R\$36.83	27/02/2004
12894	EXTINTOR DE INCÊNDIO - CARGA DE PÓ EXTINTOR DE PRESSÃO PARA INCÊNDIO COM CARGA DE PÓ QUÍMICO - CAPACIDADE: 6KG - MARCA: BUCKA - MODELO: MP-6.	UFVJM (SALAS DE AULA - BLOCO III - CAMPUS II)	R\$36.83	27/02/2004
12895	EXTINTOR DE INCÊNDIO - CARGA DE PÓ EXTINTOR DE PRESSÃO PARA INCÊNDIO COM CARGA DE PÓ QUÍMICO - CAPACIDADE: 6KG - MARCA: BUCKA - MODELO: MP-6.	FCBS (LAB. DE PRÓTESE FIXA - SALA 056 - PRÉDIO I)	R\$36.83	27/02/2004
12896	EXTINTOR DE INCÊNDIO - CARGA DE PÓ EXTINTOR DE PRESSÃO PARA INCÊNDIO COM CARGA DE PÓ QUÍMICO - CAPACIDADE: 6KG - MARCA: BUCKA - MODELO: MP-6.	UFVJM (SALAS DE AULA - BLOCO III - CAMPUS II)	R\$36.83	27/02/2004
12897	EXTINTOR DE INCÊNDIO - CARGA DE PÓ EXTINTOR DE PRESSÃO PARA INCÊNDIO COM CARGA DE PÓ QUÍMICO - CAPACIDADE: 6KG - MARCA: BUCKA - MODELO: MP-6.	UFVJM (SALAS DE AULA - BLOCO III - CAMPUS II)	R\$36.83	27/02/2004
12898	EXTINTOR DE INCÊNDIO - CARGA DE PÓ EXTINTOR DE PRESSÃO PARA INCÊNDIO COM CARGA DE PÓ QUÍMICO - CAPACIDADE: 6KG - MARCA: BUCKA - MODELO: MP-6.	UFVJM (SALAS DE AULA - BLOCO III - CAMPUS II)	R\$36.83	27/02/2004
12899	EXTINTOR DE INCÊNDIO - CARGA DE PÓ EXTINTOR DE PRESSÃO PARA INCÊNDIO COM CARGA DE PÓ QUÍMICO - CAPACIDADE: 6KG - MARCA: BUCKA - MODELO: MP-6.	UFVJM (SALAS DE AULA - BLOCO III - CAMPUS II)	R\$36.83	27/02/2004
12900	EXTINTOR DE INCÊNDIO -	PROAD ((Campus Mucuri -	R\$36.83	27/02/2004

Relatório de todos os bens da UFVJM

Nº Bem	Descrição	Localização	Valor Aquisição	Data Aquisição
12900	CARGA DE PÓ EXTINTOR DE PRESSÃO PARA INCÊNDIO COM CARGA DE PÓ QUÍMICO - CAPACIDADE: 6KG - MARCA: BUCKA - MODELO: MP-6.	Transferência Provisoria))	R\$36.83	27/02/2004
12901	EXTINTOR DE INCÊNDIO - CARGA DE PÓ EXTINTOR DE PRESSÃO PARA INCÊNDIO COM CARGA DE PÓ QUÍMICO - CAPACIDADE: 6KG - MARCA: BUCKA - MODELO: MP-6.	UFVJM (SALAS DE AULA - BLOCO III - CAMPUS II)	R\$36.83	27/02/2004
12902	EXTINTOR DE INCÊNDIO - CARGA DE PÓ EXTINTOR DE PRESSÃO PARA INCÊNDIO COM CARGA DE PÓ QUÍMICO - CAPACIDADE: 6KG - MARCA: BUCKA - MODELO: MP-6.	PROAD (LAB. DE INFORMÁTICA - SALA 08 - CIBA)	R\$36.83	27/02/2004
12903	EXTINTOR DE INCÊNDIO - CARGA DE PÓ EXTINTOR DE PRESSÃO PARA INCÊNDIO COM CARGA DE PÓ QUÍMICO - CAPACIDADE: 6KG - MARCA: BUCKA - MODELO: MP-6.	UFVJM (SALAS DE AULA - BLOCO III - CAMPUS II)	R\$36.83	27/02/2004
12904	EXTINTOR DE INCÊNDIO - CARGA DE PÓ EXTINTOR DE PRESSÃO PARA INCÊNDIO COM CARGA DE PÓ QUÍMICO - CAPACIDADE: 6KG - MARCA: BUCKA - MODELO: MP-6.	FCA (LAB. DE ANATOMIA VEGETAL - BL VI - SL 09 - CII)	R\$36.83	27/02/2004
12905	EXTINTOR DE INCÊNDIO - CARGA DE PÓ EXTINTOR DE PRESSÃO PARA INCÊNDIO COM CARGA DE PÓ QUÍMICO - CAPACIDADE: 6KG - MARCA: BUCKA - MODELO: MP-6.	PROAD (ÁREAS COMUNS PRÉDIO REITORIA)	R\$36.83	27/02/2004
12906	EXTINTOR DE INCÊNDIO - CARGA DE PÓ EXTINTOR DE PRESSÃO PARA INCÊNDIO COM CARGA DE PÓ QUÍMICO - CAPACIDADE: 6KG - MARCA: BUCKA - MODELO: MP-6.	UFVJM (SALAS DE AULA - BLOCO III - CAMPUS II)	R\$36.83	27/02/2004
12907	EXTINTOR DE INCÊNDIO - CARGA DE PÓ EXTINTOR DE PRESSÃO PARA INCÊNDIO COM CARGA DE PÓ QUÍMICO - CAPACIDADE: 6KG - MARCA: BUCKA - MODELO: MP-6.	UFVJM (SALAS DE AULA - BLOCO III - CAMPUS II)	R\$36.83	27/02/2004
12908	EXTINTOR DE INCÊNDIO - CARGA DE PÓ EXTINTOR DE PRESSÃO PARA INCÊNDIO COM CARGA DE PÓ QUÍMICO - CAPACIDADE: 6KG - MARCA: BUCKA - MODELO: MP-6.	SUB (BIBLIOTECA - CAMPUS I)	R\$36.83	27/02/2004
12909	EXTINTOR DE INCÊNDIO - CARGA DE PÓ EXTINTOR DE PRESSÃO PARA INCÊNDIO COM CARGA DE PÓ QUÍMICO - CAPACIDADE: 6KG - MARCA: BUCKA - MODELO: MP-6.	UFVJM (SALAS DE AULA - BLOCO III - CAMPUS II)	R\$36.83	27/02/2004

Relatório de todos os bens da UFVJM

Nº Bem	Descrição	Localização	Valor Aquisição	Data Aquisição
12909	MP-6.	UFVJM (SALAS DE AULA - BLOCO III - CAMPUS II)	R\$36.83	27/02/2004
12910	EXTINTOR DE INCÊNDIO - CARGA DE PÓ EXTINTOR DE PRESSÃO PARA INCÊNDIO COM CARGA DE PÓ QUÍMICO - CAPACIDADE: 6KG - MARCA: BUCKA - MODELO: MP-6.	UFVJM (SALAS DE AULA - BLOCO III - CAMPUS II)	R\$36.83	27/02/2004
12911	EXTINTOR DE INCÊNDIO - CARGA DE PÓ EXTINTOR DE PRESSÃO PARA INCÊNDIO COM CARGA DE PÓ QUÍMICO - CAPACIDADE: 6KG - MARCA: BUCKA - MODELO: MP-6.	UFVJM (SALAS DE AULA - BLOCO III - CAMPUS II)	R\$36.83	27/02/2004
12912	EXTINTOR DE INCÊNDIO - CARGA DE PÓ EXTINTOR DE PRESSÃO PARA INCÊNDIO COM CARGA DE PÓ QUÍMICO - CAPACIDADE: 6KG - MARCA: BUCKA - MODELO: MP-6.	UFVJM (SALAS DE AULA - BLOCO III - CAMPUS II)	R\$36.83	27/02/2004
12913	EXTINTOR DE INCÊNDIO - CARGA DE PÓ EXTINTOR DE PRESSÃO PARA INCÊNDIO COM CARGA DE PÓ QUÍMICO - CAPACIDADE: 6KG - MARCA: BUCKA - MODELO: MP-6.	FCA (LAB. DE AULAS PRÁTICAS DA ZOOTECNIA - CIBA/32)	R\$36.83	27/02/2004
12914	EXTINTOR DE INCÊNDIO - CARGA DE PÓ EXTINTOR DE PRESSÃO PARA INCÊNDIO COM CARGA DE PÓ QUÍMICO - CAPACIDADE: 6KG - MARCA: BUCKA - MODELO: MP-6.	PROAD (ÁREAS COMUNS PRÉDIO REITORIA)	R\$36.83	27/02/2004
12915	EXTINTOR DE INCÊNDIO - CARGA DE PÓ EXTINTOR DE PRESSÃO PARA INCÊNDIO COM CARGA DE PÓ QUÍMICO - CAPACIDADE: 6KG - MARCA: BUCKA - MODELO: MP-6.	UFVJM (SALAS DE AULA - BLOCO III - CAMPUS II)	R\$36.83	27/02/2004
12916	EXTINTOR DE INCÊNDIO - CARGA DE PÓ EXTINTOR DE PRESSÃO PARA INCÊNDIO COM CARGA DE PÓ QUÍMICO - CAPACIDADE: 6KG - MARCA: BUCKA - MODELO: MP-6.	UFVJM (SALAS DE AULA - BLOCO III - CAMPUS II)	R\$36.83	27/02/2004
12917	EXTINTOR DE INCÊNDIO - CARGA DE PÓ EXTINTOR DE PRESSÃO PARA INCÊNDIO COM CARGA DE PÓ QUÍMICO - CAPACIDADE: 6KG - MARCA: BUCKA - MODELO: MP-6.	UFVJM (SALAS DE AULA - BLOCO III - CAMPUS II)	R\$36.83	27/02/2004
12918	EXTINTOR DE INCÊNDIO - CARGA DE PÓ EXTINTOR DE PRESSÃO PARA INCÊNDIO COM CARGA DE PÓ QUÍMICO - CAPACIDADE: 6KG - MARCA: BUCKA - MODELO: MP-6.	UFVJM (SALAS DE AULA - BLOCO III - CAMPUS II)	R\$36.83	27/02/2004
12919	EXTINTOR DE INCÊNDIO - CARGA DE PÓ EXTINTOR DE PRESSÃO PARA INCÊNDIO	UFVJM (SALAS DE AULA - BLOCO III - CAMPUS II)	R\$36.83	27/02/2004

Relatório de todos os bens da UFVJM

Nº Bem	Descrição	Localização	Valor Aquisição	Data Aquisição
12919	COM CARGA DE PÓ QUÍMICO - CAPACIDADE: 6KG - MARCA: BUCKA - MODELO: MP-6.	UFVJM (SALAS DE AULA - BLOCO III - CAMPUS II)	R\$36.83	27/02/2004
12920	EXTINTOR DE INCÊNDIO - CARGA DE PÓ EXTINTOR DE PRESSÃO PARA INCÊNDIO COM CARGA DE PÓ QUÍMICO - CAPACIDADE: 6KG - MARCA: BUCKA - MODELO: MP-6.	UFVJM (PONTO CULTURAL - SALA 28 - CIBA)	R\$36.83	27/02/2004
12921	EXTINTOR DE INCÊNDIO - CARGA DE PÓ EXTINTOR DE PRESSÃO PARA INCÊNDIO COM CARGA DE PÓ QUÍMICO - CAPACIDADE: 6KG - MARCA: BUCKA - MODELO: MP-6.	DE (COPESE - CURSINHO)	R\$36.83	27/02/2004
12922	EXTINTOR DE INCÊNDIO - CARGA DE PÓ EXTINTOR DE PRESSÃO PARA INCÊNDIO COM CARGA DE PÓ QUÍMICO - CAPACIDADE: 6KG - MARCA: BUCKA - MODELO: MP-6.	UFVJM (SALAS DE AULA - BLOCO III - CAMPUS II)	R\$36.83	27/02/2004
12923	EXTINTOR DE INCÊNDIO - CARGA DE PÓ EXTINTOR DE PRESSÃO PARA INCÊNDIO COM CARGA DE PÓ QUÍMICO - CAPACIDADE: 6KG - MARCA: BUCKA - MODELO: MP-6.	UFVJM (SALAS DE AULA - BLOCO III - CAMPUS II)	R\$36.83	27/02/2004
12924	EXTINTOR DE INCÊNDIO - CARGA DE PÓ EXTINTOR DE PRESSÃO PARA INCÊNDIO COM CARGA DE PÓ QUÍMICO - CAPACIDADE: 6KG - MARCA: BUCKA - MODELO: MP-6.	PROACE (CLÍNICA MÉDICA ODONTOLÓGICA)	R\$36.83	27/02/2004
12925	EXTINTOR DE INCÊNDIO - CARGA DE PÓ EXTINTOR DE PRESSÃO PARA INCÊNDIO COM CARGA DE PÓ QUÍMICO - CAPACIDADE: 6KG - MARCA: BUCKA - MODELO: MP-6.	FCA (PAREDE EXTERNA - MESTRADO PROD. VEGETAL - CAMPUS II)	R\$36.83	27/02/2004
12926	EXTINTOR DE INCÊNDIO - CARGA DE PÓ EXTINTOR DE PRESSÃO PARA INCÊNDIO COM CARGA DE PÓ QUÍMICO - CAPACIDADE: 6KG - MARCA: BUCKA - MODELO: MP-6.	UFVJM (SALAS DE AULA - BLOCO III - CAMPUS II)	R\$36.83	27/02/2004
12927	EXTINTOR DE INCÊNDIO - CARGA DE PÓ EXTINTOR DE PRESSÃO PARA INCÊNDIO COM CARGA DE PÓ QUÍMICO - CAPACIDADE: 6KG - MARCA: BUCKA - MODELO: MP-6.	UFVJM (SALAS DE AULA - BLOCO III - CAMPUS II)	R\$36.83	27/02/2004
12928	EXTINTOR DE INCÊNDIO - CARGA DE PÓ EXTINTOR DE PRESSÃO PARA INCÊNDIO COM CARGA DE PÓ QUÍMICO - CAPACIDADE: 6KG - MARCA: BUCKA - MODELO: MP-6.	UFVJM (SALAS DE AULA - BLOCO III - CAMPUS II)	R\$36.83	27/02/2004
12929	EXTINTOR DE INCÊNDIO -	FCBS (LAB. DE ELETROTERRAPIA-	R\$36.83	27/02/2004

Relatório de todos os bens da UFVJM

Nº Bem	Descrição	Localização	Valor Aquisição	Data Aquisição
12929	CARGA DE PÓ EXTINTOR DE PRESSÃO PARA INCÊNDIO COM CARGA DE PÓ QUÍMICO - CAPACIDADE: 6KG - MARCA: BUCKA - MODELO: MP-6.	FISIOTERAPIA - CAMPUS II)	R\$36.83	27/02/2004
12930	EXTINTOR DE INCÊNDIO - CARGA DE PÓ EXTINTOR DE PRESSÃO PARA INCÊNDIO COM CARGA DE PÓ QUÍMICO - CAPACIDADE: 6KG - MARCA: BUCKA - MODELO: MP-6.	FCBS (LAB. DE ELETROTERAPIA E E PNEUMOLOGIA - FISIO -CII)	R\$36.83	27/02/2004
12931	EXTINTOR DE INCÊNDIO - CARGA DE PÓ EXTINTOR DE PRESSÃO PARA INCÊNDIO COM CARGA DE PÓ QUÍMICO - CAPACIDADE: 6KG - MARCA: BUCKA - MODELO: MP-6.	FCBS (LAB. DE NEUROLOGIA ADULTO - FISIOTERAPIA -CAMPUSII)	R\$36.83	27/02/2004
12932	EXTINTOR DE INCÊNDIO - CARGA DE PÓ EXTINTOR DE PRESSÃO PARA INCÊNDIO COM CARGA DE PÓ QUÍMICO - CAPACIDADE: 6KG - MARCA: BUCKA - MODELO: MP-6.	FCBS (CORREDOR - FISIOTERAPIA - CAMPUS II)	R\$36.83	27/02/2004
12933	EXTINTOR DE INCÊNDIO - CARGA DE PÓ EXTINTOR DE PRESSÃO PARA INCÊNDIO COM CARGA DE PÓ QUÍMICO - CAPACIDADE: 6KG - MARCA: BUCKA - MODELO: MP-6.	FCBS (RECEPÇÃO - FISIOTERAPIA - CAMPUS II)	R\$36.83	27/02/2004
12934	EXTINTOR DE INCÊNDIO - CARGA DE PÓ EXTINTOR DE PRESSÃO PARA INCÊNDIO COM CARGA DE PÓ QUÍMICO - CAPACIDADE: 6KG - MARCA: BUCKA - MODELO: MP-6.	FCBS (CLINICA DE NUTRIÇÃO - NUTRIÇÃO - CAMPUS II)	R\$36.83	27/02/2004
12935	EXTINTOR DE INCÊNDIO - CARGA DE PÓ EXTINTOR DE PRESSÃO PARA INCÊNDIO COM CARGA DE PÓ QUÍMICO - CAPACIDADE: 6KG - MARCA: BUCKA - MODELO: MP-6.	FCBS (LAB. DE SEG. ALIMENTAR E NUT.SUST- SL186- NUTR-CII)	R\$36.83	27/02/2004
12936	EXTINTOR DE INCÊNDIO - CARGA DE PÓ EXTINTOR DE PRESSÃO PARA INCÊNDIO COM CARGA DE PÓ QUÍMICO - CAPACIDADE: 6KG - MARCA: BUCKA - MODELO: MP-6.	FCBS (LAB. DE INFORMÁTICA - NUTRIÇÃO - CAMPUS II)	R\$36.83	27/02/2004
12937	EXTINTOR DE INCÊNDIO - CARGA DE PÓ EXTINTOR DE PRESSÃO PARA INCÊNDIO COM CARGA DE PÓ QUÍMICO - CAPACIDADE: 6KG - MARCA: BUCKA - MODELO: MP-6.	FCBS (LAB. DE FARMACOLOGIA - FARMÁCIA BÁSICA - CAMPUS II)	R\$36.83	27/02/2004
12938	EXTINTOR DE INCÊNDIO - CARGA DE PÓ EXTINTOR DE PRESSÃO PARA INCÊNDIO COM CARGA DE PÓ QUÍMICO - CAPACIDADE: 6KG - MARCA: BUCKA - MODELO:	FCBS (CORREDOR - ANÁLISES CLÍNICAS - CAMPUS II)	R\$36.83	27/02/2004

Relatório de todos os bens da UFVJM

Nº Bem	Descrição	Localização	Valor Aquisição	Data Aquisição
12938	MP-6.	FCBS (CORREDOR - ANALISES CLÍNICAS - CAMPUS II)	R\$36.83	27/02/2004
12939	EXTINTOR DE INCÊNDIO - CARGA DE PÓ EXTINTOR DE PRESSÃO PARA INCÊNDIO COM CARGA DE PÓ QUÍMICO - CAPACIDADE: 6KG - MARCA: BUCKA - MODELO: MP-6.	FCBS (LAB. DE BROMATOLOGIA - FARMÁCIA BÁSICA - CAMPUS II)	R\$36.83	27/02/2004
12940	EXTINTOR DE INCÊNDIO - CARGA DE PÓ EXTINTOR DE PRESSÃO PARA INCÊNDIO COM CARGA DE PÓ QUÍMICO - CAPACIDADE: 6KG - MARCA: BUCKA - MODELO: MP-6.	FCBS (LAB. DE BROMATOLOGIA - FARMÁCIA BÁSICA - CAMPUS II)	R\$36.83	27/02/2004
12941	EXTINTOR DE INCÊNDIO - CARGA DE PÓ EXTINTOR DE PRESSÃO PARA INCÊNDIO COM CARGA DE PÓ QUÍMICO - CAPACIDADE: 6KG - MARCA: BUCKA - MODELO: MP-6.	FCBS (LAB. DE FÍSICO-QUÍMICA - F. BÁSICA - CAMPUS II)	R\$36.83	27/02/2004
12942	EXTINTOR DE INCÊNDIO - CARGA DE PÓ EXTINTOR DE PRESSÃO PARA INCÊNDIO COM CARGA DE PÓ QUÍMICO - CAPACIDADE: 6KG - MARCA: BUCKA - MODELO: MP-6.	FCBS (LAB. DE PESQUISAS - FARMÁCIA BÁSICA - CAMPUS II)	R\$36.83	27/02/2004
12943	EXTINTOR DE INCÊNDIO - CARGA DE PÓ EXTINTOR DE PRESSÃO PARA INCÊNDIO COM CARGA DE PÓ QUÍMICO - CAPACIDADE: 6KG - MARCA: BUCKA - MODELO: MP-6.	FCBS (LAB. DE PESQUISAS - FARMÁCIA BÁSICA - CAMPUS II)	R\$36.83	27/02/2004
12944	EXTINTOR DE INCÊNDIO - CARGA DE PÓ EXTINTOR DE PRESSÃO PARA INCÊNDIO COM CARGA DE PÓ QUÍMICO - CAPACIDADE: 6KG - MARCA: BUCKA - MODELO: MP-6.	FCBS (LAB. DE FARMACOGNOSIA/FITOQUÍMICA BÁSICA CAMPUS II)	R\$36.83	27/02/2004
12945	EXTINTOR DE INCÊNDIO - CARGA DE PÓ EXTINTOR DE PRESSÃO PARA INCÊNDIO COM CARGA DE PÓ QUÍMICO - CAPACIDADE: 6KG - MARCA: BUCKA - MODELO: MP-6.	FCBS (LAB. DE BIO.MOLECULAR E BIOTECNOLOGIA SL171-FB-CII)	R\$36.83	27/02/2004
12946	EXTINTOR DE INCÊNDIO - CARGA DE PÓ EXTINTOR DE PRESSÃO PARA INCÊNDIO COM CARGA DE PÓ QUÍMICO - CAPACIDADE: 6KG - MARCA: BUCKA - MODELO: MP-6.	FCA (LAB. DE DENDROLOGIA-SALA 90 - AGRÁRIAS - CAMPUS II)	R\$36.83	27/02/2004
12947	EXTINTOR DE INCÊNDIO - CARGA DE PÓ EXTINTOR DE PRESSÃO PARA INCÊNDIO COM CARGA DE PÓ QUÍMICO - CAPACIDADE: 6KG - MARCA: BUCKA - MODELO: MP-6.	FCA (LAB. DE NUTRIÇÃO ANIMAL - AGRÁRIAS - CAMPUS II)	R\$36.83	27/02/2004
12948	EXTINTOR DE INCÊNDIO - CARGA DE PÓ EXTINTOR DE PRESSÃO PARA INCÊNDIO	FCA (LAB. DE ENTOMOLOGIA - AGRÁRIAS - CAMPUS II)	R\$36.83	27/02/2004

Relatório de todos os bens da UFVJM

Nº Bem	Descrição	Localização	Valor Aquisição	Data Aquisição
12948	COM CARGA DE PÓ QUÍMICO - CAPACIDADE: 6KG - MARCA: BUCKA - MODELO: MP-6.	FCA (LAB. DE ENTOMOLOGIA - AGRÁRIAS - CAMPUS II)	R\$36.83	27/02/2004
12949	EXTINTOR DE INCÊNDIO - CARGA DE PÓ EXTINTOR DE PRESSÃO PARA INCÊNDIO COM CARGA DE PÓ QUÍMICO - CAPACIDADE: 6KG - MARCA: BUCKA - MODELO: MP-6.	FCA (LAB. DE FISILOGIA -SL 92- AGRÁRIAS - CAMPUS II)	R\$36.83	27/02/2004
12950	EXTINTOR DE INCÊNDIO - CARGA DE PÓ EXTINTOR DE PRESSÃO PARA INCÊNDIO COM CARGA DE PÓ QUÍMICO - CAPACIDADE: 6KG - MARCA: BUCKA - MODELO: MP-6.	FCA (LAB. DE FISILOGIA VEGETAL - AGRÁRIAS - CAMPUS II)	R\$36.83	27/02/2004
12951	EXTINTOR DE INCÊNDIO - CARGA DE PÓ EXTINTOR DE PRESSÃO PARA INCÊNDIO COM CARGA DE PÓ QUÍMICO - CAPACIDADE: 6KG - MARCA: BUCKA - MODELO: MP-6.	FCA (LAB. DE FITOPATOLOGIA -SALA 93 AGRÁRIAS -CAMPUS II)	R\$36.83	27/02/2004
12952	EXTINTOR DE INCÊNDIO - CARGA DE PÓ EXTINTOR DE PRESSÃO PARA INCÊNDIO COM CARGA DE PÓ QUÍMICO - CAPACIDADE: 6KG - MARCA: BUCKA - MODELO: MP-6.	FCA (LAB. DE FERTILIDADE SOLO - AGRÁRIAS - CAMPUS II)	R\$36.83	27/02/2004
12953	EXTINTOR DE INCÊNDIO - CARGA DE PÓ EXTINTOR DE PRESSÃO PARA INCÊNDIO COM CARGA DE PÓ QUÍMICO - CAPACIDADE: 6KG - MARCA: BUCKA - MODELO: MP-6.	FCA (LAB. DE FÍSICA E CLASSIF. SOLO AGRÁRIAS CAMPUS II)	R\$36.83	27/02/2004
12954	EXTINTOR DE INCÊNDIO - CARGA DE PÓ EXTINTOR DE PRESSÃO PARA INCÊNDIO COM CARGA DE PÓ QUÍMICO - CAPACIDADE: 6KG - MARCA: BUCKA - MODELO: MP-6.	FCA (LAB. DE MICROBIOLOGIA SOLO - AGRÁRIAS - CAMPUS II)	R\$36.83	27/02/2004
12955	EXTINTOR DE INCÊNDIO - CARGA DE PÓ EXTINTOR DE PRESSÃO PARA INCÊNDIO COM CARGA DE PÓ QUÍMICO - CAPACIDADE: 6KG - MARCA: BUCKA - MODELO: MP-6.	FCA (LAB. DE ANATOMIA ANIMAL - SL103- AGRÁRIAS-CAMPUS II)	R\$36.83	27/02/2004
12956	EXTINTOR DE INCÊNDIO - CARGA DE PÓ EXTINTOR DE PRESSÃO PARA INCÊNDIO COM CARGA DE PÓ QUÍMICO - CAPACIDADE: 6KG - MARCA: BUCKA - MODELO: MP-6.	FCA (LAB. DE MICROSCOPIA - AGRÁRIAS - CAMPUS II)	R\$36.83	27/02/2004
12957	EXTINTOR DE INCÊNDIO - CARGA DE PÓ EXTINTOR DE PRESSÃO PARA INCÊNDIO COM CARGA DE PÓ QUÍMICO - CAPACIDADE: 6KG - MARCA: BUCKA - MODELO: MP-6.	FCA (LAB. DE SEMENTES - SL102- AGRÁRIAS - CAMPUS II)	R\$36.83	27/02/2004

Relatório de todos os bens da UFVJM

Nº Bem	Descrição	Localização	Valor Aquisição	Data Aquisição
12957		FCA (LAB. DE SEMENTES - SL102-AGRÁRIAS - CAMPUS II)	R\$36.83	27/02/2004
12958	EXTINTOR DE INCÊNDIO - CARGA DE PÓ EXTINTOR DE PRESSÃO PARA INCÊNDIO COM CARGA DE PÓ QUÍMICO - CAPACIDADE: 6KG - MARCA: BUCKA - MODELO: MP-6.	FCA (LAB. DE ZOOLOGIA GERAL - AGRÁRIAS - CAMPUS II)	R\$36.83	27/02/2004
12959	EXTINTOR DE INCÊNDIO - CARGA DE PÓ EXTINTOR DE PRESSÃO PARA INCÊNDIO COM CARGA DE PÓ QUÍMICO - CAPACIDADE: 6KG - MARCA: BUCKA - MODELO: MP-6.	UFVJM (ADMINISTRATIVO II - CAMPUS II)	R\$36.83	27/02/2004
12960	EXTINTOR DE INCÊNDIO - CARGA DE PÓ EXTINTOR DE PRESSÃO PARA INCÊNDIO COM CARGA DE PÓ QUÍMICO - CAPACIDADE: 6KG - MARCA: BUCKA - MODELO: MP-6.	UFVJM (PONTO CULTURAL - SALA 28 - CIBA)	R\$36.83	27/02/2004
12961	EXTINTOR DE INCÊNDIO - CARGA DE PÓ EXTINTOR DE PRESSÃO PARA INCÊNDIO COM CARGA DE PÓ QUÍMICO - CAPACIDADE: 6KG - MARCA: BUCKA - MODELO: MP-6.	PROAD (PABX - CAMPUS I)	R\$36.83	27/02/2004
12962	EXTINTOR DE INCÊNDIO - CARGA DE PÓ EXTINTOR DE PRESSÃO PARA INCÊNDIO COM CARGA DE PÓ QUÍMICO - CAPACIDADE: 6KG - MARCA: BUCKA - MODELO: MP-6.	FCBS (AMBULATÓRIO - AN. CLÍNICA - CAMPUS II)	R\$36.83	27/02/2004
12963	EXTINTOR DE INCÊNDIO - CARGA DE PÓ EXTINTOR DE PRESSÃO PARA INCÊNDIO COM CARGA DE PÓ QUÍMICO - CAPACIDADE: 6KG - MARCA: BUCKA - MODELO: MP-6.	FCBS (LAB. DE FARMACOTÉCNICA - FARMÁCIA INDÚSTRIA - C II)	R\$36.83	27/02/2004
12964	EXTINTOR DE INCÊNDIO - CARGA DE PÓ EXTINTOR DE PRESSÃO PARA INCÊNDIO COM CARGA DE PÓ QUÍMICO - CAPACIDADE: 6KG - MARCA: BUCKA - MODELO: MP-6.	FCBS (OPERAÇÕES UNITÁRIAS - F. INDUSTRIAL - CAMPUS II)	R\$36.83	27/02/2004
12965	EXTINTOR DE INCÊNDIO - CARGA DE PÓ EXTINTOR DE PRESSÃO PARA INCÊNDIO COM CARGA DE PÓ QUÍMICO - CAPACIDADE: 6KG - MARCA: BUCKA - MODELO: MP-6.	FCBS (LAB. DE COSMETOLOGIA - FARM. INDÚSTRIA - CAMPUS II)	R\$36.83	27/02/2004
12966	EXTINTOR DE INCÊNDIO - CARGA DE PÓ EXTINTOR DE PRESSÃO PARA INCÊNDIO COM CARGA DE PÓ QUÍMICO - CAPACIDADE: 6KG - MARCA: BUCKA - MODELO: MP-6.	FCBS (LAB. DE PRÓTESE DO 4º ANO)	R\$36.83	27/02/2004

Relatório de todos os bens da UFVJM

Nº Bem	Descrição	Localização	Valor Aquisição	Data Aquisição
12967	EXTINTOR DE INCÊNDIO - CARGA DE PÓ EXTINTOR DE PRESSÃO PARA INCÊNDIO COM CARGA DE PÓ QUÍMICO - CAPACIDADE: 6KG - MARCA: BUCKA - MODELO: MP-6.	PROAD (ALMOXARIFADO DE LIMPEZA - CAMPUS II)	R\$36.83	27/02/2004
12968	EXTINTOR DE INCÊNDIO - CARGA DE PÓ EXTINTOR DE PRESSÃO PARA INCÊNDIO COM CARGA DE PÓ QUÍMICO - CAPACIDADE: 6KG - MARCA: BUCKA - MODELO: MP-6.	SUB (BIBLIOTECA - CAMPUS II)	R\$36.83	27/02/2004
12969	EXTINTOR DE INCÊNDIO - CARGA DE PÓ EXTINTOR DE PRESSÃO PARA INCÊNDIO COM CARGA DE PÓ QUÍMICO - CAPACIDADE: 6KG - MARCA: BUCKA - MODELO: MP-6.	SUB (BIBLIOTECA - CAMPUS II)	R\$36.83	27/02/2004
12970	EXTINTOR DE INCÊNDIO - CARGA DE PÓ EXTINTOR DE PRESSÃO PARA INCÊNDIO COM CARGA DE PÓ QUÍMICO - CAPACIDADE: 6KG - MARCA: BUCKA - MODELO: MP-6.	FCA (PAREDE EXTERNA - MESTRADO PROD. VEGETAL - CAMPUS II)	R\$36.83	27/02/2004
12971	EXTINTOR DE INCÊNDIO - CARGA DE PÓ EXTINTOR DE PRESSÃO PARA INCÊNDIO COM CARGA DE PÓ QUÍMICO - CAPACIDADE: 6KG - MARCA: BUCKA - MODELO: MP-6.	FCA (PAREDE EXTERNA - MESTRADO PROD. VEGETAL - CAMPUS II)	R\$36.83	27/02/2004
12972	EXTINTOR DE INCÊNDIO - CARGA DE GÁS EXTINTOR DE PRESSÃO PARA INCÊNDIO COM CARGA DE GÁS CARBÔNICO / CO2 - CAPACIDADE: 6KG - MARCA: BUCKA.	UFVJM (CAMPUS II JUSCELINO KUBITSCHKE)	R\$124.50	27/02/2004
12973	EXTINTOR DE INCÊNDIO - CARGA DE GÁS EXTINTOR DE PRESSÃO PARA INCÊNDIO COM CARGA DE GÁS CARBÔNICO / CO2 - CAPACIDADE: 6KG - MARCA: BUCKA.	UFVJM (CAMPUS II JUSCELINO KUBITSCHKE)	R\$124.50	27/02/2004
12974	GPS ETREX SISTEMA DE RADIONAVEGAÇÃO, COMPOSTO POR: CD DO SOFTWARE - GTM PRO/TRACK MAKER PARA RECEPTOR GPS REFERÊNCIA GARMIN E SUA RESPECTIVA LICENÇA DE ESTEREOSCÓPIO	FCA (LAB. DE TOPOGRAFIA - SL 93 - AGRÁRIAS - CAMPUS II)	R\$915.00	27/02/2004
12975	ESTEREOSCÓPIO COM JOGO DE BINOCULARES: MODELO BN-2 E BARRA PARALAXE: MODELO BP-2 - NÚMERO DE SÉRIE: 353 - MARCA: OPTO - MODELO: EM-2.	FCA (LAB. DE TOPOGRAFIA - SL 93 - AGRÁRIAS - CAMPUS II)	R\$9225.00	27/02/2004
12976	ESTEREOSCÓPIO DE BOLSO ESTEREOSCÓPIO DE BOLSO - MARCA: AVR - MODELO/REFERÊNCIA: EB-	FCA (LAB. DE TOPOGRAFIA - SL 93 - AGRÁRIAS - CAMPUS II)	R\$120.00	27/02/2004

Relatório de todos os bens da UFVJM

Nº Bem	Descrição	Localização	Valor Aquisição	Data Aquisição
12976	01.	FCA (LAB. DE TOPOGRAFIA - SL 93 - AGRÁRIAS - CAMPUS II)	R\$120.00	27/02/2004
12977	ESTEREOSCÓPIO DE BOLSO ESTEREOSCÓPIO DE BOLSO - MARCA: AVR - MODELO/REFERÊNCIA: EB-01.	FCA (LAB. DE TOPOGRAFIA - SL 93 - AGRÁRIAS - CAMPUS II)	R\$120.00	27/02/2004
12978	ESTEREOSCÓPIO DE BOLSO ESTEREOSCÓPIO DE BOLSO - MARCA: AVR - MODELO/REFERÊNCIA: EB-01.	FCA (LAB. DE TOPOGRAFIA - SL 93 - AGRÁRIAS - CAMPUS II)	R\$120.00	27/02/2004
12979	CAPELA DE FLUXO LAMINAR CAPELA DE FLUXO LAMINAR - MODELO: MA 1550/E - NÚMERO DE SÉRIE: 03379005.	FCBS (LAB. DE IMUNOLOGIA - AN. CLÍNICAS - CAMPUS II)	R\$4100.00	27/02/2004
12980	DATALOGGER DATALOGGER - MODELO: DL2.	UFVJM (CAMPUS II JUSCELINO KUBITSCHKE)	R\$18375.00	27/02/2004
12981	MEDIDOR DE RADIAÇÃO MEDIDOR DE RADIAÇÃO - MODELO: ES2.	UFVJM (CAMPUS II JUSCELINO KUBITSCHKE)	R\$3617.00	27/02/2004
12982	MEDIDOR DE RADIAÇÃO MEDIDOR DE RADIAÇÃO - MODELO: ES2.	FCA (AGRÁRIAS - CAMPUS II)	R\$3617.00	27/02/2004
12983	APARELHOS PARA LAB. BRIGHT LEC - EQUIPAMENTO ODONTOLÓGICO COMPLETO - NÚMERO DE SÉRIE: B0603 - MARCA: MM OPTICS.	FCBS (CLÍNICA INTEGRADA)	R\$3200.00	27/02/2004
12984	BALANÇA DE PRECISÃO BALANÇA DE PRECISÃO DIGITAL COM 4 CASAS.	FCBS (LAB. DE BROMATOLOGIA - FARMÁCIA BÁSICA - CAMPUS II)	R\$3300.00	27/02/2004
12985	BALANÇA DE PRECISÃO BALANÇA DE PRECISÃO DIGITAL COM 4 CASAS.	NUT ((LAB. TECNOLOGIA E BIOMASSA DO CERRADO/CAFÉ - NUT))	R\$3300.00	27/02/2004
12986	BALANÇA DE PRECISÃO BALANÇA DE PRECISÃO DIGITAL COM 4 CASAS.	UFVJM (CAMPUS II JUSCELINO KUBITSCHKE)	R\$3300.00	27/02/2004
12987	BANHO MARIA SEM AGITAÇÃO BANHO MARIA SEM AGITAÇÃO PARA TUBOS COM TERMOSTATO.	NUT ((LAB. TECNOLOGIA E BIOMASSA DO CERRADO/CAFÉ - NUT))	R\$990.00	27/02/2004
12988	BANHO MARIA SEM AGITAÇÃO BANHO MARIA SEM AGITAÇÃO PARA TUBOS COM TERMOSTATO.	NUT ((LAB. TECNOLOGIA E BIOMASSA DO CERRADO/CAFÉ - NUT))	R\$990.00	27/02/2004
12989	BANHO MARIA SEM AGITAÇÃO BANHO MARIA SEM AGITAÇÃO PARA TUBOS COM TERMOSTATO.	FCBS (LAB. DE BIO. MOLECULAR E BIOTECNOLOGIA SL171-FB-CII)	R\$990.00	27/02/2004
12990	BANHO MARIA SEM AGITAÇÃO BANHO MARIA SEM AGITAÇÃO PARA TUBOS COM TERMOSTATO.	FCA (LAB. DE FERTILIDADE SOLO - AGRÁRIAS - CAMPUS II)	R\$990.00	27/02/2004
12991	DESSECADOR DESSECADOR COM SÍLICA E PLACA DE PORCELANA.	UFVJM (CAMPUS II JUSCELINO KUBITSCHKE)	R\$708.00	27/02/2004
12992	DESSECADOR DESSECADOR COM SÍLICA E PLACA DE PORCELANA.	UFVJM (CAMPUS II JUSCELINO KUBITSCHKE)	R\$708.00	27/02/2004
12993	DESSECADOR DESSECADOR COM SÍLICA E PLACA DE PORCELANA.	UFVJM (CAMPUS II JUSCELINO KUBITSCHKE)	R\$708.00	27/02/2004
12994	DESSECADOR DESSECADOR COM SÍLICA E PLACA DE PORCELANA.	UFVJM (CAMPUS II JUSCELINO KUBITSCHKE)	R\$708.00	27/02/2004
12995	ESTUFA COM CIRCULAÇÃO E RENOVAÇÃO DE AR ESTUFA	FCA (LAB. DE CAFÉ - CAMPUS II.)	R\$5200.00	27/02/2004

Relatório de todos os bens da UFVJM

Nº Bem	Descrição	Localização	Valor Aquisição	Data Aquisição
12995	COM CIRCULAÇÃO E RENOVAÇÃO DE AR - CAPACIDADE PARA 630 LITROS.	FCA (LAB. DE CAFÉ - CAMPUS II.)	R\$5200.00	27/02/2004
12996	ESTUFA COM CIRCULAÇÃO E RENOVAÇÃO DE AR ESTUFA COM CIRCULAÇÃO E RENOVAÇÃO DE AR - CAPACIDADE PARA 630 LITROS.	FCBS (LAB. DE BROMATOLOGIA - FARMÁCIA BÁSICA - CAMPUS II)	R\$5200.00	27/02/2004
12997	AUTOCLAVE VERTICAL AUTOCLAVE VERTICAL - CAPACIDADE PARA 75 LITROS - VOLTAGEM: 220V - MARCA: BIOENG - MODELO: A - SÉRIE: 454 - W 4000.	FCBS (LAB. DE IMUNOHISTOQUÍMICA - SL 25 CIBA)	R\$2480.00	27/02/2004
12998	AUTOCLAVE VERTICAL AUTOCLAVE VERTICAL - CAPACIDADE PARA 75 LITROS - VOLTAGEM: 220V - MARCA: BIOENG - MODELO: A - SÉRIE: 454 - W 4000.	FCBS (LAB. DE IMUNOHISTOQUÍMICA - SL 25 CIBA)	R\$2480.00	27/02/2004
12999	DESTILADOR DE ÁGUA DESTILADOR DE ÁGUA COM CAPACIDADE PARA 05 LITROS.	NUT ((LAB. DE ANÁLISE E COMPOSIÇÃO DE ALIMENTOS - NUT))	R\$800.00	27/02/2004
13000	ESTEREOSCOPIO BINOCULAR DE MESA DE ESPELHO COM MALETA CINZA MARCA OPTO. MODELO EM 2.	FCA (LAB. DE TOPOGRAFIA - SL 93 - AGRÁRIAS - CAMPUS II)	R\$2360.00	27/02/2004
13001	AUTOCLAVE VERTICAL AUTOCLAVE VERTICAL - MB 100/75 - MARCA: FFIDD - CÓDIGO: 838.0100.75.	FCA (ANEXO AO LAB. DE FITOPATOLOGIA - AGRÁRIAS - CAMPUS II)	R\$2629.00	27/02/2004
13002	CHAPA AQUECEDORA CHAPA AQUECEDORA - MEDINDO: LARGURA: 300MM - COMPRIMENTO: 400MM - ALTURA: 180MM - 50 - 300 GRAUS - VOLTAGEM: 220V - MARCA: MAGNUS.	FCA (LAB. DE NUTRIÇÃO ANIMAL - AGRÁRIAS - CAMPUS II)	R\$440.00	26/03/2004
13003	MINI - PROTEAN 3 MINI - PROTEAN 3 PARA SEPARAÇÃO DE CÉLULA DE ELETROFORESE - DIMENSÕES: 16,7 X 14,0 X 15,0CM - DO GEL: 0,5MM, 0,75MM E 1,5MM - MARCA: BIO RAD - ...	UFVJM (CAMPUS II JUSCELINO KUBITSCHK)	R\$2500.00	26/03/2004
13004	FONTE DE FORÇA FONTE DE FORÇA COM BAIXA VOLTAGEM COMPACTA, LEVE, APROPRIADA PARA ELETROFORESE: POWERPAC BASIC - VOLTAGEM: 100-200V - MARCA: BIO RAD - CÓDIGO:	UFVJM (CAMPUS II JUSCELINO KUBITSCHK)	R\$2016.00	26/03/2004
13005	ESTUFA DE ESTERILIZAÇÃO E SECAGEM ESTUFA PARA ESTERILIZAÇÃO E SECAGEM - MARCA: ODONTOBRÁS - MODELO: EL/1.2.	FCA (LAB. DE ANATOMIA ANIMAL - SL103- AGRÁRIAS-CAMPUS II)	R\$475.00	26/03/2004
13006	ESTUFA DE ESTERILIZAÇÃO E SECAGEM ESTUFA PARA ESTERILIZAÇÃO E SECAGEM - MARCA: ODONTOBRÁS - MODELO: EL/1.2.	FACET (LAB. DE QUÍMICA GERAL - F.I. - CAMPUS II)	R\$475.00	26/03/2004

Relatório de todos os bens da UFVJM

Nº Bem	Descrição	Localização	Valor Aquisição	Data Aquisição
13007	ESTUFA DE ESTERILIZAÇÃO E SECAGEM ESTUFA PARA ESTERILIZAÇÃO E SECAGEM - MARCA: ODONTOBRÁS - MODELO: EL/1.2.	FCBS (LAB. DE FARMACOGNOSIA/FITOQUÍMICA BÁSICA CAMPUS II)	R\$475.00	26/03/2004
13008	ESTUFA DE ESTERILIZAÇÃO E SECAGEM ESTUFA PARA ESTERILIZAÇÃO E SECAGEM - MARCA: ODONTOBRÁS - MODELO: EL/1.2.	UFVJM (SALAS DE AULA - BLOCO III - CAMPUS II)	R\$475.00	26/03/2004
13009	ESPECTOFOTOMETRO ESPECTROFOTÔMETRO UV-VIS (6107) COM CUBETA DE SÍLICA 10MM - MARCA: MICRONAL - MODELO/CÓDIGO: B-582.	FACET (LAB. DE ELETROQUÍMICA- PRÉDIO DE QUÍMICA -CAMPUSII)	R\$11679.75	26/03/2004
13010	COMPRESSOR DE AR COMPRESSOR DE AR, TIPO ALTERNATIVO DE PISTÃO - 5,2PCM - PRESSÃO MÁXIMA DE 120L E RESERVATÓRIO DE 50L - MARCA: WETZEL.	UFVJM (CAMPUS II JUSCELINO KUBITSCHKE)	R\$969.00	26/03/2004
13011	IMPRESSORA PARA ULTRASSOM IMPRESSORA PARA ULTRASSOM - MARCA: SONY.	PROAD (ADMINISTRAÇÃO/INFORMÁTICA S/F.)	R\$3669.00	26/03/2004
13012	LAMINA DIANTEIRA LAMINA DIANTEIRA, PARA TRATOR, COMPLETA - MODULA 2150MM.	UFVJM (CAMPUS II JUSCELINO KUBITSCHKE)	R\$1300.00	26/03/2004
13013	COMPRESSOR COMPRESSOR - MODELO:	UFVJM (CAMPUS II JUSCELINO KUBITSCHKE)	R\$330.00	26/03/2004
13014	ESTUFA CLIMATIZADA ESTUFA CLIMATIZADA (CASA DE VEGETAÇÃO) COMPLETA E INSTALADA, COM ALTURA INTERNA DE 3M, COMPRIMENTO - 03 MÓDULOS DE 4M E LARGURA 6,4M - COM CO...	UFVJM (CAMPUS II JUSCELINO KUBITSCHKE)	R\$47400.00	26/03/2004
13015	AGITADOR DE TUBOS TIPO VORTEX AGITADOR DE TUBOS, TIPO VORTEX, DIMENSÕES: 15 X 15 X 25CM - VOLTAGEM: 110V - MARCA: BIOMIXER - MODELO: MVS-1 (BK 001) - NÚMERO DE ...	NUT ((LABORATÓRIO DE HIGIENE DE ALIMENTOS - NUT))	R\$260.40	26/03/2004
13016	AGITADOR DE TUBOS TIPO VORTEX AGITADOR DE TUBOS, TIPO VORTEX, DIMENSÕES: 15 X 15 X 25CM - VOLTAGEM: 110V - MARCA: BIOMIXER - MODELO: MVS-1 (BK 001) - NÚMERO DE ...	NUT ((LABORATÓRIO DE HIGIENE DE ALIMENTOS - NUT))	R\$260.40	26/03/2004
13018	AGITADOR DE TUBOS TIPO VORTEX AGITADOR DE TUBOS, TIPO VORTEX, DIMENSÕES: 15 X 15 X 25CM - VOLTAGEM: 110V - MARCA: BIOMIXER - MODELO: MVS-1 (BK 001) - NÚMERO DE ...	PROAD (SALA DE GUARDA ROTATIVA C/II)	R\$260.40	26/03/2004
13019	PIPETA MOTORIZADA PIPETA MOTORIZADA, TIPO AID, 1 A 100ML, COM CARREGADOR DE BATERIA - VOLTAGEM: 110/220V - MODELO:	UFVJM (CAMPUS II JUSCELINO KUBITSCHKE)	R\$930.00	26/03/2004

Relatório de todos os bens da UFVJM

Nº Bem	Descrição	Localização	Valor Aquisição	Data Aquisição
13019	SWIFTPET (HI 005).	UFVJM (CAMPUS II JUSCELINO KUBITSCHKE)	R\$930.00	26/03/2004
13020	BURETA ELETRONICA BURETA ELETRÔNICA DIGITAL, 0 A 50ML - MODELO: CM-50BUR (HI-003).	FCA (LAB. DE MICROBIOLOGIA SOLO - AGRÁRIAS - CAMPUS II)	R\$2627.56	26/03/2004
13021	BURETA ELETRONICA BURETA ELETRÔNICA DIGITAL, 0 A 50ML - MODELO: CM-50BUR (HI-003).	FCA (LAB. DE MICROBIOLOGIA SOLO - AGRÁRIAS - CAMPUS II)	R\$2627.56	26/03/2004
13022	DISPENSADOR AUTOMATICO DISPENSADOR AUTOMÁTICO AUTOCLAVÁVEL COM CAPACIDADE 10 A 50ML - MODELO: 9710500 (BS 017).	FCA (LAB. DE MICROBIOLOGIA SOLO - AGRÁRIAS - CAMPUS II)	R\$1217.29	26/03/2004
13023	DISPENSADOR AUTOMATICO DISPENSADOR AUTOMÁTICO AUTOCLAVÁVEL COM CAPACIDADE 10 A 50ML - MODELO: 9710500 (BS 017).	FCA (LAB. DE MICROBIOLOGIA SOLO - AGRÁRIAS - CAMPUS II)	R\$1217.29	26/03/2004
13024	MICROPIPETA MECANICA MICROPIPETA MECÂNICA, 12 CANALIS (VISOR DIGITAL) COM VOLUME VERIÁVEL DE 50 A 300UL, EJETOR AUTOMÁTICO DE PONTEIRAS - MODELO: MT-300 (CAT. 5...	FCA (LAB. DE MICROBIOLOGIA SOLO - AGRÁRIAS - CAMPUS II)	R\$1585.40	26/03/2004
13025	MICROPIPETA MECANICA MICROPIPETA MECÂNICA, 12 CANALIS (VISOR DIGITAL) COM VOLUME VERIÁVEL DE 50 A 300UL, EJETOR AUTOMÁTICO DE PONTEIRAS - MODELO: MT-300 (CAT. 5...	FCA (LAB. DE MICROBIOLOGIA SOLO - AGRÁRIAS - CAMPUS II)	R\$1585.40	26/03/2004
13026	PIPETA MOTORIZADA PIPETA MONITORIZADA, TIPO AID, 1 A 100ML COM CARREGADOR DE BATERIA - VOLTAGEM: 110/220V - MODELO: SWIFTPET: (HI-005).	FCA (LAB. DE MICROBIOLOGIA SOLO - AGRÁRIAS - CAMPUS II)	R\$930.00	26/03/2004
13027	CANCELA AUTOMÁTICA CANCELA AUTOMÁTICA PARA TRÂNSITO - MARCA: ROSSI.	UFVJM (CAMPUS II JUSCELINO KUBITSCHKE)	R\$2125.00	26/03/2004
13028	CANCELA AUTOMÁTICA CANCELA AUTOMÁTICA PARA TRÂNSITO - MARCA: ROSSI.	UFVJM (CAMPUS II JUSCELINO KUBITSCHKE)	R\$2125.00	26/03/2004
13029	MICROSCÓPIO DE POLARIZAÇÃO MICROSCÓPIO DE POLARIZAÇÃO - POLARIZANTE BINOCULAR COM ACESSÓRIO TRINOCULAR E 3 OU 4 OBJETIVAS - MARCA: LEICA - MODELO: DMEP.	UFVJM (CAMPUS II JUSCELINO KUBITSCHKE)	R\$23395.00	26/03/2004
13030	ESTANTE DE AÇO ESTANTE EM AÇO - MEDINDO: 1,98 X 0,92 X 0,30 - COR: CINZA IMERSÃO - MARCA: AMP.	PROAD (DIVISÃO DE PROTOCOLO E ARQUIVO)	R\$83.13	29/03/2004
13031	ESTANTE DE AÇO ESTANTE EM AÇO - MEDINDO: 1,98 X	PROAD (DIVISÃO DE PROTOCOLO E ARQUIVO)	R\$83.13	29/03/2004

Relatório de todos os bens da UFVJM

Nº Bem	Descrição	Localização	Valor Aquisição	Data Aquisição
13031	0,92 X 0,30 - COR: CINZA IMERSÃO - MARCA: AMP.	PROAD (DIVISÃO DE PROTOCOLO E ARQUIVO)	R\$83.13	29/03/2004
13032	ESTANTE DE AÇO Estante em aço - medindo: 1,98 X 0,92 X 0,30 - COR: CINZA IMERSÃO - MARCA: AMP.	PROAD (DIVISÃO DE PROTOCOLO E ARQUIVO)	R\$83.13	29/03/2004
13033	ESTANTE DE AÇO Estante em aço - medindo: 1,98 X 0,92 X 0,30 - COR: CINZA IMERSÃO - MARCA: AMP.	PROAD ((GRÁFICA - CAMPUS I))	R\$83.13	29/03/2004
13034	ESTANTE DE AÇO Estante em aço - medindo: 1,98 X 0,92 X 0,30 - COR: CINZA IMERSÃO - MARCA: AMP.	FCBS (LAB. DE ENDO/PRÓTESE/ORTO - ESPECIALIZAÇÃO.)	R\$83.13	29/03/2004
13035	ESTANTE DE AÇO Estante em aço - medindo: 1,98 X 0,92 X 0,30 - COR: CINZA IMERSÃO - MARCA: AMP.	PROAD (DIVISÃO DE PROTOCOLO E ARQUIVO)	R\$83.13	29/03/2004
13036	ESTANTE DE AÇO Estante em aço - medindo: 1,98 X 0,92 X 0,30 - COR: CINZA IMERSÃO - MARCA: AMP.	FEM PATRIMONIAL ((FAZENDA EXPERIMENTAL DO MOURA - CURVELO/MG))	R\$83.13	29/03/2004
13037	ESTANTE DE AÇO Estante em aço - medindo: 1,98 X 0,92 X 0,30 - COR: CINZA IMERSÃO - MARCA: AMP.	FEM PATRIMONIAL ((FAZENDA EXPERIMENTAL DO MOURA - CURVELO/MG))	R\$83.13	29/03/2004
13038	ESTANTE DE AÇO Estante em aço - medindo: 1,98 X 0,92 X 0,30 - COR: CINZA IMERSÃO - MARCA: AMP.	PROGRAD ((Pavilhão de aulas II - Áudio e Vídeo))	R\$83.14	29/03/2004
13039	ESTANTE DE AÇO Estante em aço - medindo: 1,98 X 0,92 X 0,30 - COR: CINZA IMERSÃO - MARCA: AMP.	PROGRAD ((Pavilhão de aulas II - Áudio e Vídeo))	R\$83.14	29/03/2004
13040	ESTANTE DE AÇO Estante em aço - medindo: 1,98 X 0,92 X 0,30 - COR: CINZA IMERSÃO - MARCA: AMP.	PROGRAD ((Pavilhão de aulas II - Áudio e Vídeo))	R\$83.14	29/03/2004
13041	ESTANTE DE AÇO Estante em aço - medindo: 1,98 X 0,92 X 0,30 - COR: CINZA IMERSÃO - MARCA: AMP.	PROAD (DIVISÃO DE PROTOCOLO E ARQUIVO)	R\$83.14	29/03/2004
13042	ARREATA COMPLETA ARREATA COMPLETA PARA CARROÇA - ARREIO/SELA - EM SOLA BRANCA.	UFVJM (CAMPUS II JUSCELINO KUBITSCHK)	R\$120.00	26/03/2004
13043	ARREATA COMPLETA ARREATA COMPLETA PARA CARROÇA - ARREIO/SELA - EM SOLA BRANCA.	UFVJM (CAMPUS II JUSCELINO KUBITSCHK)	R\$120.00	26/03/2004
13044	BARCO BARCO EM ESTRUTURA DE ALUMÍNIO - 20 PÉS.	FCA ((FAZENDA EXPERIMENTAL DO MOURA - CURVELO))	R\$3842.50	26/03/2004
13045	BALANÇA MECÂNICA BALANÇA MECÂNICA COM CAPACIDADE PARA 01KG - MARCA: FILIZZOLA.	UFVJM (CAMPUS II JUSCELINO KUBITSCHK)	R\$217.50	26/03/2004
13046	MOINHO DE FACAS MOINHO DE FACAS - MARCA: MARCONI - MODELO: MA-580 - NÂMERO DE SÂRIE: 045754.	FCA (ANEXO AO LAB. DE FERTILIDADE SOLOS -AGRÁRIAS -CII)	R\$9066.75	26/03/2004
13047	PIPETADOR SEMI-AUTOMÁTICO PIPETADOR SEMI-AUTOMÁTICO - MARCA: MARCONI - MODELO: MA-005 - NÚMERO DE SÉRIE: 04345002.	FCA (LAB. DE FERTILIDADE SOLO - AGRÁRIAS - CAMPUS II)	R\$2012.01	26/03/2004
13048	PIPETADOR SEMI-	FCA (LAB. DE FERTILIDADE SOLO -	R\$2728.11	26/03/2004

Relatório de todos os bens da UFVJM

Nº Bem	Descrição	Localização	Valor Aquisição	Data Aquisição
13048	AUTOMÁTICO PIPETADOR SEMI-AUTOMÁTICO - MARCA: MARCONI - MODELO: MA-100/50 - NÚMERO DE SÉRIE: 04347003.	AGRÁRIAS - CAMPUS II)	R\$2728.11	26/03/2004
13049	PIPETADOR SEMI-AUTOMÁTICO PIPETADOR SEMI-AUTOMÁTICO - MARCA: MARCONI - MODELO: MA-100/50 - NÚMERO DE SÉRIE: 04347004.	FCA (LAB. DE FERTILIDADE SOLO - AGRÁRIAS - CAMPUS II)	R\$2728.11	26/03/2004
13050	CONJUNTO DE MÁQUINAS PARA CAFÉ CONJUNTO DE MÁQUINAS PARA CAFÉ, COMPOSTO POR: 02 DESCASCADORES REN/DRC 1, 02 MOTORES MONOFÁSICOS 0,25HP 4POLOS, 02 TORRADORES DE ...	NUT ((LAB. TECNOLOGIA E BIOMASSA DO CERRADO/CAFÉ - NUT))	R\$11939.34	15/04/2004
13051	SOPRADOR RADIAL SOPRADOR RADIAL - POTÊNCIA: 1CV - TRIFÁSICO - MODELO: DCR-101.	UFVJM (CAMPUS II JUSCELINO KUBITSCHKE)	R\$1515.00	15/04/2004
13052	SOPRADOR RADIAL SOPRADOR RADIAL - POTÊNCIA: 1CV - TRIFÁSICO - MODELO: DCR-101.	UFVJM (CAMPUS II JUSCELINO KUBITSCHKE)	R\$1515.00	15/04/2004
13053	BOTIJÃO PARA ARMAZENAMENTO DE SÊMEN BOTIJÃO PARA ARMAZENAMENTO DE SÊMEN COM CAPACIDADE PARA 20 LITROS - CÓDIGO: BN-20.	PROAD (SALA DE GUARDA ROTATIVA C/II)	R\$3099.00	15/04/2004
13054	BOTIJÃO PARA ARMAZENAMENTO DE SÊMEN BOTIJÃO PARA ARMAZENAMENTO DE SÊMEN COM CAPACIDADE PARA 20 LITROS - CÓDIGO: BN-20.	UFVJM (INCUBADORA ECON. SOLIDÁRIA NEVALES/UFVJM)	R\$3099.00	15/04/2004
13055	CAPELA DE FLUXO LAMINAR VERTICAL CAPELA DE FLUXO LAMINAR, SEM BASE, VERTICAL COM AS CARACTERÍSTICAS - SÉRIE: 194/04 - CÓDIGO: PA-300.	UFVJM (CAMPUS II JUSCELINO KUBITSCHKE)	R\$7479.00	15/04/2004
13056	BIOIMPEDÂNCIA APARELHO DE BIOIMPEDÂNCIA.	UFVJM (CAMPUS II JUSCELINO KUBITSCHKE)	R\$5997.00	15/04/2004
13057	ESTADIÔMETRO ESTADIÔMETRO COMPLETO PROFISSIONAL	UFVJM (CAMPUS II JUSCELINO KUBITSCHKE)	R\$325.00	15/04/2004
13058	ESTADIÔMETRO COMPACT ESTADIÔMETRO COMPACT.	UFVJM (CAMPUS II JUSCELINO KUBITSCHKE)	R\$189.00	15/04/2004
13059	ESTADIÔMETRO COMPACT ESTADIÔMETRO COMPACT.	UFVJM (CAMPUS II JUSCELINO KUBITSCHKE)	R\$189.00	15/04/2004
13060	FRIGOBAR REFRIGERADOR/FRIGOBAR - COR: BRANCA - MARCA: ELETROLUX - MODELO: R130.	FAMED ((INSTITUTO DE CIÊNCIA E TECNOLOGIA - CAMPUS JK))	R\$766.32	15/04/2004
13061	FRIGOBAR REFRIGERADOR/FRIGOBAR - COR: BRANCA - MARCA: ELETROLUX - MODELO: R130.	REITORIA ((COZINHA - REITORIA))	R\$766.32	15/04/2004

Relatório de todos os bens da UFVJM

Nº Bem	Descrição	Localização	Valor Aquisição	Data Aquisição
13062	FRIGOBAR REFRIGERADOR/FRIGOBAR - COR: BRANCA - MARCA: ELETROLUX - MODELO: R130.	TUR ((NÚCLEO EST. TURISMO - R. TRAVESSA DOS ESTUDANTES))	R\$766.32	15/04/2004
13063	DESTILADOR DE NITROGÊNIO DESTILADOR DE NITROGÊNIO/PROTEÍNA - MARCA: MARCONI - MODELO: MA-036/PLUS - NÚMERO DE SÉRIE: 04159289/91.	NUT ((LAB. DE ANÁLISE E COMPOSIÇÃO DE ALIMENTOS - NUT))	R\$2189.00	23/04/2004
13064	DESTILADOR DE NITROGÊNIO DESTILADOR DE NITROGÊNIO/PROTEÍNA - MARCA: MARCONI - MODELO: MA-036/PLUS - NÚMERO DE SÉRIE: 04159289/91.	ZOO ((PRÉDIO ZOOTECNIA - CAMPUS JK))	R\$2189.00	23/04/2004
13065	DESTILADOR DE NITROGÊNIO DESTILADOR DE NITROGÊNIO/PROTEÍNA - MARCA: MARCONI - MODELO: MA-036/PLUS - NÚMERO DE SÉRIE: 04159289/91.	ZOO ((LAB. NUTRIÇÃO ANIMAL - ZOO))	R\$2189.00	23/04/2004
13066	DIGESTOR DIGESTOR EM BLOCO DE ALUMÍNIO - MARCA: MARCONI - MODELO: MA-4025 - NÚMERO DE SÉRIE: 04210115/6.	FCA (LAB. DE NUTRIÇÃO ANIMAL - AGRÁRIAS - CAMPUS II)	R\$2618.00	23/04/2004
13067	DIGESTOR DIGESTOR EM BLOCO DE ALUMÍNIO - MARCA: MARCONI - MODELO: MA-4025 - NÚMERO DE SÉRIE: 04210115/6.	PROAD (SALA DE GUARDA ROTATIVA C/II)	R\$2618.00	23/04/2004
13068	ESTANTE DE AÇO MOBILIÁRIO PARA BIBLIOTECA - ESTANTE DE AÇO, CHAPA 22, DE PAREDE COM 06 BANDEJAS - MEDINDO 2,20 X 1,05 X 0,50 - MARCA: S.A. MOVEIS.	NUT ((LAB. TECNOLOGIA E BIOMASSA DO CERRADO/CAFÉ - NUT))	R\$181.00	26/04/2004
13069	ESTANTE DE AÇO MOBILIÁRIO PARA BIBLIOTECA - ESTANTE DE AÇO, CHAPA 22, DE PAREDE COM 06 BANDEJAS - MEDINDO 2,20 X 1,05 X 0,50 - MARCA: S.A. MOVEIS.	NUT ((LAB. TECNOLOGIA E BIOMASSA DO CERRADO/CAFÉ - NUT))	R\$181.00	26/04/2004
13070	ESTANTE DE AÇO MOBILIÁRIO PARA BIBLIOTECA - ESTANTE DE AÇO, CHAPA 22, DE PAREDE COM 06 BANDEJAS - MEDINDO 2,20 X 1,05 X 0,50 - MARCA: S.A. MOVEIS.	NUT ((LAB. TECNOLOGIA E BIOMASSA DO CERRADO/CAFÉ - NUT))	R\$181.00	26/04/2004
13071	ESTANTE DE AÇO MOBILIÁRIO PARA BIBLIOTECA - ESTANTE DE AÇO, CHAPA 22, DE PAREDE COM 06 BANDEJAS - MEDINDO 2,20 X 1,05 X 0,50 - MARCA: S.A. MOVEIS.	NUT ((LAB. TECNOLOGIA E BIOMASSA DO CERRADO/CAFÉ - NUT))	R\$181.00	26/04/2004
13072	ESTANTE DE AÇO MOBILIÁRIO PARA	NUT ((LAB. TECNOLOGIA E BIOMASSA DO CERRADO/CAFÉ -	R\$181.00	26/04/2004

Relatório de todos os bens da UFVJM

Nº Bem	Descrição	Localização	Valor Aquisição	Data Aquisição
13072	BIBLIOTECA - ESTANTE DE AÇO, CHAPA 22, DE PAREDE COM 06 BANDEJAS - MEDINDO 2,20 X 1,05 X 0,50 - MARCA: S.A. MOVEIS.	NUT))	R\$181.00	26/04/2004
13073	ESTANTE DE AÇO MOBILIÁRIO PARA BIBLIOTECA - ESTANTE DE AÇO, CHAPA 22, DE PAREDE COM 06 BANDEJAS - MEDINDO 2,20 X 1,05 X 0,50 - MARCA: S.A. MOVEIS.	NUT ((LAB. TECNOLOGIA E BIOMASSA DO CERRADO/CAFÉ - NUT))	R\$181.00	26/04/2004
13074	ESTANTE DE AÇO MOBILIÁRIO PARA BIBLIOTECA - ESTANTE DE AÇO, CHAPA 22, DE PAREDE COM 06 BANDEJAS - MEDINDO 2,20 X 1,05 X 0,50 - MARCA: S.A. MOVEIS.	FCBS (LAB. DE IMUNOLOGIA - AN. CLÍNICAS - CAMPUS II)	R\$181.00	26/04/2004
13075	ESTANTE DE AÇO MOBILIÁRIO PARA BIBLIOTECA - ESTANTE DE AÇO, CHAPA 22, DE PAREDE COM 06 BANDEJAS - MEDINDO 2,20 X 1,05 X 0,50 - MARCA: S.A. MOVEIS.	PROGRAD ((DEPÓSITO 2 - 2 ANDAR/PAV. DE AUDITÓRIOS-PROGRAD))	R\$181.00	26/04/2004
13076	ESTANTE DE AÇO MOBILIÁRIO PARA BIBLIOTECA - ESTANTE DE AÇO, CHAPA 22, DE PAREDE COM 06 BANDEJAS - MEDINDO 2,20 X 1,05 X 0,50 - MARCA: S.A. MOVEIS.	NUT ((LAB. TECNOLOGIA E BIOMASSA DO CERRADO/CAFÉ - NUT))	R\$181.00	26/04/2004
13077	ESTANTE DE AÇO MOBILIÁRIO PARA BIBLIOTECA - ESTANTE DE AÇO, CHAPA 22, DE PAREDE COM 06 BANDEJAS - MEDINDO 2,20 X 1,05 X 0,50 - MARCA: S.A. MOVEIS.	FCA (LAB. DE ANATOMIA ANIMAL - SL103- AGRÁRIAS-CAMPUS II)	R\$181.00	26/04/2004
13078	CATRACA ELETROMECÂNICA CATRACA ELETROMECÂNICA - VOLTAGEM: 110V - MODELO: RBC-3 - NÚMEROS DE SÉRIE: 7781 E 7784.	SUB (BIBLIOTECA - CAMPUS II)	R\$2196.00	27/04/2004
13079	CATRACA ELETROMECÂNICA CATRACA ELETROMECÂNICA - VOLTAGEM: 110V - MODELO: RBC-3 - NÚMEROS DE SÉRIE: 7781 E 7784.	SUB (BIBLIOTECA - CAMPUS I)	R\$2196.00	27/04/2004
13080	MAQUINA PARA SOLDA MÁQUINA PARA SOLDA (220 - 380 - 440V - 50/60HZ) - MARCA: ESAB - MODELO: LHI 250 - NÚMERO DE SÉRIE/CÓDIGO: F0400264.	PROAD ((OFICINA - DMT/GALPÃO))	R\$2999.83	04/05/2004
13081	RETROPROJETOR RETROPROJETOR EKTALITE - MARCA: 3M - MODELO: 1700. EQUIPAMENTO DOADO PELO MINISTÉRIO DA EDUCAÇÃO - MEC, CONFORME TERMO DE DOAÇÃO ANEXO AO PROCESSO...	UFVJM (ADMINISTRATIVO II - CAMPUS II)	R\$919.03	13/09/2004
13082	RETROPROJETOR RETROPROJETOR EKTALITE - MARCA: 3M - MODELO:	UFVJM (ADMINISTRATIVO II - CAMPUS II)	R\$919.03	13/09/2004

Relatório de todos os bens da UFVJM

Nº Bem	Descrição	Localização	Valor Aquisição	Data Aquisição
13082	1700. EQUIPAMENTO DOADO PELO MINISTÉRIO DA EDUCAÇÃO - MEC, CONFORME TERMO DE DOAÇÃO ANEXO AO PROCESSO...	UFVJM (ADMINISTRATIVO II - CAMPUS II)	R\$919.03	13/09/2004
13085	RETROPROJETOR RETROPROJETOR EKTALITE - MARCA: 3M - MODELO: 1700. EQUIPAMENTO DOADO PELO MINISTÉRIO DA EDUCAÇÃO - MEC, CONFORME TERMO DE DOAÇÃO ANEXO AO PROCESSO...	UFVJM (ADMINISTRATIVO II - CAMPUS II)	R\$919.03	13/09/2004
13086	RETROPROJETOR RETROPROJETOR EKTALITE - MARCA: 3M - MODELO: 1700. EQUIPAMENTO DOADO PELO MINISTÉRIO DA EDUCAÇÃO - MEC, CONFORME TERMO DE DOAÇÃO ANEXO AO PROCESSO...	UFVJM (ADMINISTRATIVO II - CAMPUS II)	R\$919.03	13/09/2004
13087	RETROPROJETOR RETROPROJETOR EKTALITE. MARCA: 3M - MODELO: 1700. EQUIPAMENTO DOADO PELO MINISTÉRIO DA EDUCAÇÃO - MEC, CONFORME TERMO DE DOAÇÃO ANEXO AO PROCESSO:...	PROAD (CENTRAL DE ÁUDIO VÍDEO E FOTO-CAMPUS II)	R\$919.03	13/09/2004
13088	RETROPROJETOR RETROPROJETOR EKTALITE. MARCA: 3M - MODELO: 1700. EQUIPAMENTO DOADO PELO MINISTÉRIO DA EDUCAÇÃO - MEC, CONFORME TERMO DE DOAÇÃO ANEXO AO PROCESSO:...	PROAD (CENTRAL DE ÁUDIO VÍDEO E FOTO-CAMPUS II)	R\$919.03	13/09/2004
13089	RETROPROJETOR RETROPROJETOR EKTALITE. MARCA: 3M - MODELO: 1700. EQUIPAMENTO DOADO PELO MINISTÉRIO DA EDUCAÇÃO - MEC, CONFORME TERMO DE DOAÇÃO ANEXO AO PROCESSO:...	PROAD (CENTRAL DE ÁUDIO VÍDEO E FOTO-CAMPUS II)	R\$919.03	13/09/2004
13090	RETROPROJETOR RETROPROJETOR PORTÁTIL COM SISTEMA TRIPLO DE LENTES (OVERHEAD 9000AAHB) - MARCA: 3M - MODELO: 9550. EQUIPAMENTO DOADO PELO MINISTÉRIO DA EDUCAÇÃO ...	PROAD (CENTRAL DE ÁUDIO VÍDEO E FOTO-CAMPUS II)	R\$1460.01	13/09/2004
13091	RETROPROJETOR RETROPROJETOR PORTÁTIL COM SISTEMA TRIPLO DE LENTES (OVERHEAD 9000AAHB) - MARCA: 3M - MODELO: 9550. EQUIPAMENTO DOADO PELO MINISTÉRIO DA EDUCAÇÃO	PROAD (CENTRAL DE ÁUDIO VÍDEO E FOTO-CAMPUS II)	R\$1460.01	13/09/2004

Relatório de todos os bens da UFVJM

Nº Bem	Descrição	Localização	Valor Aquisição	Data Aquisição
13091	...	PROAD (CENTRAL DE AUDIO VIDEO E FOTO-CAMPUS II)	R\$1460.01	13/09/2004
13092	RETROPROJETOR RETROPROJETOR PORTÁTIL COM SISTEMA TRIPLO DE LENTE (OVERHEAD 9000AAHB) - MARCA: 3M - MODELO: 9550. EQUIPAMENTO DOADO PELO MINISTÉRIO DA EDUCAÇÃO ...	PROAD (CENTRAL DE ÁUDIO VÍDEO E FOTO-CAMPUS II)	R\$1460.01	13/09/2004
13093	RETROPROJETOR RETROPROJETOR PORTÁTIL COM SISTEMA TRIPLO DE LENTE (OVERHEAD 9000AAHB) - MARCA: 3M - MODELO: 9550. EQUIPAMENTO DOADO PELO MINISTÉRIO DA EDUCAÇÃO ...	PROAD (CENTRAL DE ÁUDIO VÍDEO E FOTO-CAMPUS II)	R\$1460.01	13/09/2004
13094	RETROPROJETOR RETROPROJETOR PORTÁTIL COM SISTEMA TRIPLO DE LENTE (OVERHEAD 9000AAHB) - MARCA: 3M - MODELO: 9550. EQUIPAMENTO DOADO PELO MINISTÉRIO DA EDUCAÇÃO ...	PROAD (CENTRAL DE ÁUDIO VÍDEO E FOTO-CAMPUS II)	R\$1460.01	13/09/2004
13095	MÁQUINA PARA LAB. MÁQUINA PARA TAMPAR FRASCOS. EQUIPAMENTO DOADO PELO MINISTÉRIO DA EDUCAÇÃO - MEC, CONFORME TERMO DE DOAÇÃO ANEXO AO PROCESSO: 23086.000294/200...	FCBS (SALA DE APARELHOS - TEC FARMAC. - F.I.- CAMPUS II)	R\$39519.37	13/09/2004
13096	BLOCO DIGESTOR DIGESTOR DE FIBRAS BRUTAS PARA 06 PROVAS. EQUIPAMENTO DOADO PELO MINISTÉRIO DA EDUCAÇÃO - MEC, CONFORME TERMO DE DOAÇÃO ANEXO AO PROCESSO: 23086....	FCA (LAB. DE NUTRIÇÃO ANIMAL - AGRÁRIAS - CAMPUS II)	R\$17607.02	13/09/2004
13097	POLARIMETRO POLARÍMETRO MANUAL. EQUIPAMENTO DOADO PELO MINISTÉRIO DA EDUCAÇÃO - MEC, CONFORME TERMO DE DOAÇÃO ANEXO AO PROCESSO: 23086.000294/2004-12.	FCBS (LAB. DE FÍSICO-QUÍMICA - F. BÁSICA - CAMPUS II)	R\$11853.96	13/09/2004
13098	REÔMETRO REÔMETRO - SISTEMA DIGITAL, PROGRAMÁVEL PARA MEDIDAS REOLÓGICAS EM APLICAÇÕES TÍPICAS DE BAIXA VISCOSIDADE, COM PROGRAMAÇÃO PARA DIVERSOS ENSAIOS, OPER...	FCBS (SALA DE APARELHOS - TEC FARMAC. - F.I.- CAMPUS II)	R\$20202.85	13/09/2004
13099	AMPLIFICADOR AMPLIADOR DE NEGATIVOS 10 X 12,5CM. EQUIPAMENTO DOADO PELO MINISTÉRIO DA EDUCAÇÃO - MEC, CONFORME TERMO DE	UFVJM (CAMPUS II JUSCELINO KUBITSCHKE)	R\$4112.91	13/09/2004

Relatório de todos os bens da UFVJM

Nº Bem	Descrição	Localização	Valor Aquisição	Data Aquisição
13099	DOAÇÃO ANEXO AO PROCESSO: 23086.000294/2...	UFVJM (CAMPUS II JUSCELINO KUBITSCHKEK)	R\$4112.91	13/09/2004
13100	MAQUINA FOTOGRAFICA MÁQUINA FOTOGRÁFICA DIGITAL - MADE IN: KOREA CORP. JAPAN, ZOOM - MARCA: NIKON - MODELO: E885. EQUIPAMENTO DOADO PELO MINISTÉRIO DA EDUCAÇÃO ...	PROAD (PRÓ-REITORIA DE ADMINISTRAÇÃO)	R\$2233.09	04/09/2004
13102	MAQUINA FOTOGRAFICA MÁQUINA FOTOGRÁFICA DIGITAL - MADE IN: KOREA CORP. JAPAN, ZOOM - MARCA: NIKON - MODELO: E885. EQUIPAMENTO DOADO PELO MINISTÉRIO DA EDUCAÇÃO ...	UFVJM (CAMPUS II JUSCELINO KUBITSCHKEK)	R\$2233.09	04/09/2004
13103	MAQUINA FOTOGRAFICA MÁQUINA FOTOGRÁFICA DIGITAL - MADE IN: KOREA CORP. JAPAN, ZOOM - MARCA: NIKON - MODELO: E885. EQUIPAMENTO DOADO PELO MINISTÉRIO DA EDUCAÇÃO ...	UFVJM (CAMPUS II JUSCELINO KUBITSCHKEK)	R\$2233.09	04/09/2004
13104	MAQUINA FOTOGRAFICA MÁQUINA FOTOGRÁFICA DIGITAL - MADE IN: KOREA CORP. JAPAN, ZOOM - MARCA: NIKON - MODELO: E885. EQUIPAMENTO DOADO PELO MINISTÉRIO DA EDUCAÇÃO ...	UFVJM (CAMPUS II JUSCELINO KUBITSCHKEK)	R\$2233.09	04/09/2004
13105	MAQUINA FOTOGRAFICA MÁQUINA FOTOGRÁFICA DIGITAL - MADE IN: KOREA CORP. JAPAN, ZOOM - MARCA: NIKON - MODELO: E885. EQUIPAMENTO DOADO PELO MINISTÉRIO DA EDUCAÇÃO ...	UFVJM (CAMPUS II JUSCELINO KUBITSCHKEK)	R\$2233.09	04/09/2004
13106	MAQUINA FOTOGRAFICA MÁQUINA FOTOGRÁFICA DIGITAL - MADE IN: KOREA CORP. JAPAN, ZOOM - MARCA: NIKON - MODELO: E885. EQUIPAMENTO DOADO PELO MINISTÉRIO DA EDUCAÇÃO ...	UFVJM (CAMPUS II JUSCELINO KUBITSCHKEK)	R\$2233.09	04/09/2004
13107	MAQUINA FOTOGRAFICA MÁQUINA FOTOGRÁFICA DIGITAL - MADE IN: KOREA CORP. JAPAN, ZOOM - MARCA: NIKON - MODELO: E885. EQUIPAMENTO DOADO PELO MINISTÉRIO DA EDUCAÇÃO ...	SIE (DIRETORIA DE INFRA-ESTRUTURA - PRÉDIO DA REITORIA)	R\$2233.09	04/09/2004
13108	MAQUINA FOTOGRAFICA MÁQUINA FOTOGRÁFICA DIGITAL - MADE IN: KOREA CORP. JAPAN, ZOOM - MARCA: NIKON - MODELO: E885. EQUIPAMENTO DOADO PELO MINISTÉRIO DA EDUCAÇÃO ...	UFVJM (CAMPUS II JUSCELINO KUBITSCHKEK)	R\$2233.09	04/09/2004
13109	MAQUINA FOTOGRAFICA MÁQUINA FOTOGRÁFICA	UFVJM (CAMPUS II JUSCELINO KUBITSCHKEK)	R\$2233.09	04/09/2004

Relatório de todos os bens da UFVJM

Nº Bem	Descrição	Localização	Valor Aquisição	Data Aquisição
13109	DIGITAL - MADE IN: KOREA CORP. JAPAN, ZOOM - MARCA: NIKON - MODELO: E885. EQUIPAMENTO DOADO PELO MINISTÉRIO DA EDUCAÇÃO ...	UFVJM (CAMPUS II JUSCELINO KUBITSCHKE)	R\$2233.09	04/09/2004
13110	MAQUINA FOTOGRAFICA MÁQUINA FOTOGRAFICA DIGITAL - MADE IN: KOREA CORP. JAPAN, ZOOM - MARCA: NIKON - MODELO: E885. EQUIPAMENTO DOADO PELO MINISTÉRIO DA EDUCAÇÃO ...	UFVJM (CAMPUS II JUSCELINO KUBITSCHKE)	R\$2233.09	04/09/2004
13113	REFLETOR PARA ESTUDIO REFLETOR PARA ESTUDIO DE 1000W. EQUIPAMENTO DOADO PELO MINISTÉRIO DA EDUCAÇÃO - MEC, CONFORME TERMO DE DOAÇÃO ANEXO AO PROCESSO: 23086.000...	UFVJM (CAMPUS II JUSCELINO KUBITSCHKE)	R\$1748.24	13/09/2004
13114	REFLETOR PARA ESTUDIO REFLETOR PARA ESTUDIO DE 1000W. EQUIPAMENTO DOADO PELO MINISTÉRIO DA EDUCAÇÃO - MEC, CONFORME TERMO DE DOAÇÃO ANEXO AO PROCESSO: 23086.000...	UFVJM (CAMPUS II JUSCELINO KUBITSCHKE)	R\$1748.24	13/09/2004
13115	REFLETOR PARA ESTUDIO REFLETOR PARA ESTUDIO COM FRESNEL. EQUIPAMENTO DOADO PELO MINISTÉRIO DA EDUCAÇÃO - MEC, CONFORME TERMO DE DOAÇÃO ANEXO AO PROCESSO: 23086....	FCBS ((LAB. PATOLOGIA - CAMPUS I))	R\$8227.34	04/09/2004
13116	TANQUE TANQUE DE AÇO INOXIDÁVEL. EQUIPAMENTO DOADO PELO MINISTÉRIO DA EDUCAÇÃO - MEC, CONFORME TERMO DE DOAÇÃO ANEXO AO PROCESSO: 23086.000294/2004-12.	UFVJM (CAMPUS II JUSCELINO KUBITSCHKE)	R\$72.09	04/09/2004
13117	TANQUE TANQUE DE AÇO INOXIDÁVEL. EQUIPAMENTO DOADO PELO MINISTÉRIO DA EDUCAÇÃO - MEC, CONFORME TERMO DE DOAÇÃO ANEXO AO PROCESSO: 23086.000294/2004-12.	UFVJM (CAMPUS II JUSCELINO KUBITSCHKE)	R\$72.09	04/09/2004
13118	TANQUE TANQUE DE AÇO INOXIDÁVEL. EQUIPAMENTO DOADO PELO MINISTÉRIO DA EDUCAÇÃO - MEC, CONFORME TERMO DE DOAÇÃO ANEXO AO PROCESSO: 23086.000294/2004-12.	UFVJM (CAMPUS II JUSCELINO KUBITSCHKE)	R\$72.09	04/09/2004
13119	TANQUE TANQUE DE AÇO INOXIDÁVEL. EQUIPAMENTO DOADO PELO MINISTÉRIO DA EDUCAÇÃO - MEC, CONFORME TERMO DE DOAÇÃO ANEXO AO PROCESSO: 23086.000294	UFVJM (CAMPUS II JUSCELINO KUBITSCHKE)	R\$72.09	04/09/2004

Relatório de todos os bens da UFVJM

Nº Bem	Descrição	Localização	Valor Aquisição	Data Aquisição
13119	/2004-12.	UFVJM (CAMPUS II JUSCELINO KUBITSCHKE)	R\$72.09	04/09/2004
13120	TANQUE TANQUE DE AÇO INOXIDÁVEL. EQUIPAMENTO DOADO PELO MINISTÉRIO DA EDUCAÇÃO - MEC, CONFORME TERMO DE DOAÇÃO ANEXO AO PROCESSO: 23086.000294/2004-12.	UFVJM (CAMPUS II JUSCELINO KUBITSCHKE)	R\$72.09	04/09/2004
13121	LISIMETRO LISIMETRO DE DEMONSTRAÇÃO DE EVAPOTRANSPIRAÇÃO. EQUIPAMENTO DOADO PELO MINISTÉRIO DA EDUCAÇÃO - MEC, CONFORME TERMO DE DOAÇÃO ANEXO AO PROCESSO: 23086...	FCA (LAB. DE FÍSICA E CLASSIF. SOLO AGRÁRIAS CAMPUS II)	R\$10071.57	13/09/2004
13122	SWITCH SWITCH SS 3 4226T COM 24 PORTAS, 10/100 X 2, 3C17300 - NÚMERO DE SÉRIE: LYV3RAF61CBO.	PROAD (ADMINISTRAÇÃO/INFORMÁTICA S/F.)	R\$2390.00	28/05/2004
13123	MESA AGITADORA PARA LAB. MESA AGITADORA COM MOVIMENTO ORBITAL, LEITURA PARA 60 ERLNMEYER DE 125 ML - VOLTAGEM: 220V - MARCA: MARCONI - MODELO: MA-375 - NÚMERO ...	FCA (LAB. DE FERTILIDADE SOLO - AGRÁRIAS - CAMPUS II)	R\$3027.15	28/06/2004
13124	MICRO COMPUTADOR COMPLETO MICROCOMPUTADOR COMPLETO, COMPOSTO POR: PROCESSADOR PENTIUM 42.86HZ HT, INTEL 86S, MEMÓRIA DE 512MB 400MHZ, GABINETE ATTO 4B, HD 80GB...	FCA (DIREÇÃO DAS AGRARIAS - ADM I - CAMPUS II)	R\$2850.00	29/04/2005
13125	MOINHO PARA GRÃOS MOINHO PARA GRÃOS - MODELO: QUE-298-A-21.	UFVJM (CAMPUS II JUSCELINO KUBITSCHKE)	R\$4925.00	01/07/2004
13126	AGITADOR DE KLINE AGITADOR DE KLINE - MARCA: FANEM - MODELO: 255-B - VOLTAGEM: 110V - NÚMEROS DE SÉRIE: RS7419, RS7436, RS7440 E RS7443.	PROAD (SALA DE GUARDA ROTATIVA C/II)	R\$1049.00	06/07/2004
13127	AGITADOR DE KLINE AGITADOR DE KLINE - MARCA: FANEM - MODELO: 255-B - VOLTAGEM: 110V - NÚMEROS DE SÉRIE: RS7419, RS7436, RS7440 E RS7443.	PROAD (SALA DE GUARDA ROTATIVA C/II)	R\$1049.00	06/07/2004
13128	AGITADOR DE KLINE AGITADOR DE KLINE - MARCA: FANEM - MODELO: 255-B - VOLTAGEM: 110V - NÚMEROS DE SÉRIE: RS7419, RS7436, RS7440 E RS7443.	NUT ((LAB. DE ANÁLISE E COMPOSIÇÃO DE ALIMENTOS - NUT))	R\$1049.00	06/07/2004
13129	AGITADOR DE KLINE AGITADOR DE KLINE - MARCA: FANEM - MODELO: 255-B - VOLTAGEM: 110V - NÚMEROS DE SÉRIE: RS7419, RS7436, RS7440 E	FCBS (LAB. DE BIOL. MOLEC. E BIOTECNOLOGIA -F.I.- CII)	R\$1049.00	06/07/2004

Relatório de todos os bens da UFVJM

Nº Bem	Descrição	Localização	Valor Aquisição	Data Aquisição
13129	RS7443.	FCBS (LAB. DE BIOL. MOLEC. E BIOTECNOLOGIA -F.I.- CII)	R\$1049.00	06/07/2004
13130	MICROJATO REMOVEDOR MICROJATO REMOVEDOR - SISTEMA DE JATEAMENTO PARA CERÂMICA, RESINAS E METAIS, USO MÉDIO 70/75 LIBRAS, COM ESTOJO NA COR CINZA - MARCA: BIO-AR...	PROEXC (PRO-REITORIA DE EXTENSÃO)	R\$172.00	07/07/2004
13133	MÁQUINA PARA CORTAR ROCHA MÁQUINA PARA CORTAR ROCHAS COM DISCO 14/22 (6108) - MARCA: SOLOTEST.	FCA (ANEXO AO LAB. DE FERTILIDADE SOLOS -AGRÁRIAS -CII)	R\$9660.00	25/08/2004
13134	BRITADOR DE MANDÍBULAS BRITADOR DE MANDÍBULA, TRIFÁSICO - VOLTAGEM: 220V - MARCA: SOLOTEST.	FCA (ANEXO AO LAB. DE FERTILIDADE SOLOS -AGRÁRIAS -CII)	R\$15960.00	25/08/2004
13135	ADUBADEIRA ADUBADEIRA COM 04 DISCOS C02 - MARCA: BALDAN - MODELO: ACD-N - DATA DE FABRICAÇÃO: 07/2004 - NÚMERO DE SÉRIE: OB3412001001.	PROAD (LAB. DE MECÂNICA - FACULDADE DE CIÊNCIAS AGRÁRIAS)	R\$4175.00	25/08/2004
13136	TERMONEBULIZADOR TERMONEBULIZADOR - MARCA: JACTO - MODELO: MULTIFOG 2000 LF - DATA DE FABRICAÇÃO: 06/2004 - NÚMERO DE SÉRIE: 2004.	FCA (LAB. DE MECÂNICA - FACULDADE DE CIÊNCIAS AGRÁRIAS)	R\$3200.00	25/08/2004
13137	CARRETA HIDRAULICA CARRETA HIDRÁULICA BASCULANTE, PARA TRATOR - MARCA: JUMIL - MODELO: JM-CHD 3.5 RS - ANO DE FABRICAÇÃO: 2004 - CÓDIGO: 206 - NÚMERO DE SÉRIE: ...	FCA (LAB. DE MECÂNICA - FACULDADE DE CIÊNCIAS AGRÁRIAS)	R\$6625.00	25/08/2004
13139	CADEIRA DIRETOR CADEIRA GIRATÓRIA, MODELO DIRETOR, EM ESTRUTURA DE FERRO REVESTIDA DE CAPA PLÁSTICA, ASSENTO E ENCOSTO EM TECIDO COM ESPUMA INJETADA, REGULAGEM ...	FCBS (SALA DO DIRETOR DA SAÚDE - ADM I - CAMPUS II)	R\$235.00	14/10/2004
13140	CADEIRA DIRETOR CADEIRA GIRATÓRIA, MODELO DIRETOR, EM ESTRUTURA DE FERRO REVESTIDA DE CAPA PLÁSTICA, ASSENTO E ENCOSTO EM TECIDO COM ESPUMA INJETADA, REGULAGEM ...	FCA (DIREÇÃO DAS AGRARIAS - ADM I - CAMPUS II)	R\$235.00	14/10/2004
13141	CADEIRA PRESIDENTE CADEIRA GIRATÓRIA, MODELO PRESIDENTE, EM ESTRUTURA DE FERRO REVESTIDA DE CAPA PLÁSTICA, ASSENTO E ENCOSTO EM TECIDO COM ESPUMA INJETADA, COM...	PROAD (ALMOXARIFADO DE LIMPEZA - CAMPUS II)	R\$295.00	14/10/2004
13142	ESTANTE DE AÇO ESTANTE DE AÇO PARA BIBLIOTECA, COM 06 BANDEJAS, COR CINZA.	FCBS (BIOTÉRIO - CAMPUS II)	R\$53.50	14/10/2004

Relatório de todos os bens da UFVJM

Nº Bem	Descrição	Localização	Valor Aquisição	Data Aquisição
13143	ESTANTE DE AÇO ESTANTE DE AÇO PARA BIBLIOTECA, COM 06 BANDEJAS, COR CINZA.	FCBS (BIOTÉRIO - CAMPUS II)	R\$53.50	14/10/2004
13144	ESTANTE DE AÇO ESTANTE DE AÇO PARA BIBLIOTECA, COM 06 BANDEJAS, COR CINZA.	FCBS (BIOTÉRIO - CAMPUS II)	R\$53.50	14/10/2004
13145	ESTANTE DE AÇO ESTANTE DE AÇO PARA BIBLIOTECA, COM 06 BANDEJAS, COR CINZA.	PROAD (MANUTENÇÃO CIVIL)	R\$53.50	14/10/2004
13146	ESTANTE DE AÇO ESTANTE DE AÇO PARA BIBLIOTECA, COM 06 BANDEJAS, COR CINZA.	PROAD (DIVISÃO DE PROTOCOLO E ARQUIVO)	R\$53.50	14/10/2004
13147	ESTANTE DE AÇO ESTANTE DE AÇO PARA BIBLIOTECA, COM 06 BANDEJAS, COR CINZA.	PROAD (DIVISÃO DE PROTOCOLO E ARQUIVO)	R\$53.50	14/10/2004
13148	ESTANTE DE AÇO ESTANTE DE AÇO PARA BIBLIOTECA, COM 06 BANDEJAS, COR CINZA.	PROAD (DIVISÃO DE PROTOCOLO E ARQUIVO)	R\$53.50	14/10/2004
13149	ESTANTE DE AÇO ESTANTE DE AÇO PARA BIBLIOTECA, COM 06 BANDEJAS, COR CINZA.	PROAD (MANUTENÇÃO CIVIL)	R\$53.50	14/10/2004
13150	ESTANTE DE AÇO ESTANTE DE AÇO PARA BIBLIOTECA, COM 06 BANDEJAS, COR CINZA.	FEM PATRIMONIAL ((FAZENDA EXPERIMENTAL DO MOURA - CURVELO/MG))	R\$53.50	14/10/2004
13151	ESTANTE DE AÇO ESTANTE DE AÇO PARA BIBLIOTECA, COM 06 BANDEJAS, COR CINZA.	FCBS (CLÍNICA EXTRA MURAL DE SENADOR MOURAO)	R\$53.50	14/10/2004
13152	GUINCHO TRASEIRO GUINCHO TRASEIRO - MARCA: TRIAMA - MODELO: GT800MF - NÚMERO DE SÉRIE: 04/03363.	FCA (LAB. DE MECÂNICA - FACULDADE DE CIÊNCIAS AGRÁRIAS)	R\$980.00	20/10/2004
13153	PENETRÓGRAFO PENETRÓGRAFO COM MECANISMO REGISTRADOR MECÂNICO, HASTE COM 600MM DE COMPRIMENTO, MONITOR REGISTRADOR DO GRAU DE COMPACTAÇÃO DOS SOLOS, EM UMA CAIXA...	UFVJM (CAMPUS II JUSCELINO KUBITSCHKE)	R\$11680.00	29/12/2004
13154	MAPOTECA MAPOTECA - MARCA: PANDIM.	FCA (LAB. DE TOPOGRAFIA - SL 93 - AGRÁRIAS - CAMPUS II)	R\$3499.00	29/12/2004
13157	IMPRESSORA MATRICIAL IMPRESSORA MATRICIAL PARA CUPOM NÃO FISCAL - MARCA: BEMATECH - MODELO: MP20MI - NÚMEROS DE SÉRIE: 4420040932877 E 4420040932852.	SUB (BIBLIOTECA - CAMPUS I)	R\$899.00	30/12/2004
13158	REFRIGERADOR 01 PORTA REFRIGERADOR 01 PORTA COM DEGELO SECO - CAPACIDADE PARA 280 LITROS - COR BRANCA - VOLTAGEM: 127V - MARCA: BR CONSUL.	UNAÍ (UNAI)	R\$1518.00	30/12/2004
13159	VIDEO CASSETE VIDEO CASSETE, TIPO TIME LAPSE	FCBS (LAB. DE IMUNOLOGIA E PARASITOLOGIA (47 CIBA))	R\$1989.00	30/12/2004

Relatório de todos os bens da UFVJM

Nº Bem	Descrição	Localização	Valor Aquisição	Data Aquisição
13159	KODO, COM CAPACIDADE DE GRAVAÇÃO PARA 960 HORAS.	FCBS (LAB. DE IMUNOLOGIA E PARASITOLOGIA (47 CIBA))	R\$1989.00	30/12/2004
13160	MICRO CÂMERA MICRO CÂMERA COM CCD - B/W - 1/3 COM INFRA VERMELHO PARA PARA DETECÇÃO E VARREDURA ESPECIAL, COM CONVERSOR PARA ESTABILIZADOR DE 12V.	FCBS (LAB. DE IMUNOLOGIA E PARASITOLOGIA (47 CIBA))	R\$525.00	30/12/2004
13161	MICRO CÂMERA MICRO CÂMERA COM CCD - B/W - 1/3 COM INFRA VERMELHO PARA PARA DETECÇÃO E VARREDURA ESPECIAL, COM CONVERSOR PARA ESTABILIZADOR DE 12V.	FCBS (LAB. DE IMUNOLOGIA E PARASITOLOGIA (47 CIBA))	R\$525.00	30/12/2004
13162	MICRO CÂMERA MICRO CÂMERA COM CCD - B/W - 1/3 COM INFRA VERMELHO PARA PARA DETECÇÃO E VARREDURA ESPECIAL, COM CONVERSOR PARA ESTABILIZADOR DE 12V.	FCBS (LAB. DE IMUNOLOGIA E PARASITOLOGIA (47 CIBA))	R\$525.00	30/12/2004
13163	TELEVISOR TELEVISÃO/TELEVISOR - MARCA: CCE - MODELO: HPS 1473.	FCBS (LAB. DE IMUNOLOGIA E PARASITOLOGIA (47 CIBA))	R\$429.00	30/12/2004
13164	ARMÁRIO DE AÇO - 02 PORTAS ARMÁRIO EM AÇO COM 02 PORTAS COM CHAVE E 04 PRATELEIRAS REGULÁVEIS, MEDINDO: 198 X 0.90 X 40 - MARCA: PA90LE.	NUT ((LAB.SEG. ALIMENTAR E NUTRICIONAL SUSTENTÁVEL-NUT))	R\$375.00	28/01/2005
13165	ARMÁRIO DE AÇO - 02 PORTAS ARMÁRIO EM AÇO COM 02 PORTAS COM CHAVE E 04 PRATELEIRAS REGULÁVEIS, MEDINDO: 198 X 0.90 X 40 - MARCA: PA90LE.	ICT ((EMPRESA SIMULADA AVANÇO - ICT/CAMPUS JK))	R\$375.00	28/01/2005
13166	ARMÁRIO DE AÇO - 02 PORTAS ARMÁRIO EM AÇO COM 02 PORTAS COM CHAVE E 04 PRATELEIRAS REGULÁVEIS, MEDINDO: 198 X 0.90 X 40 - MARCA: PA90LE.	FACET (DIREÇÃO DA FACESA - ADM II - CAMPUS II)	R\$375.00	28/01/2005
13167	ARMÁRIO DE AÇO - 02 PORTAS ARMÁRIO EM AÇO COM 02 PORTAS COM CHAVE E 04 PRATELEIRAS REGULÁVEIS, MEDINDO: 198 X 0.90 X 40 - MARCA: PA90LE.	FCA (LAB. DE NUTRIÇÃO ANIMAL - AGRÁRIAS - CAMPUS II)	R\$375.00	28/01/2005
13168	ARMÁRIO DE AÇO - 02 PORTAS ARMÁRIO EM AÇO COM 02 PORTAS COM CHAVE E 04 PRATELEIRAS REGULÁVEIS, MEDINDO: 198 X 0.90 X 40 - MARCA: PA90LE.	FCBS (LAB. DE FISIOLOGIA (S. 42 - CIBA))	R\$375.00	28/01/2005
13169	ARMÁRIO DE AÇO - 02 PORTAS ARMÁRIO EM AÇO COM 02 PORTAS COM CHAVE E 04 PRATELEIRAS REGULÁVEIS, MEDINDO: 198	DCB ((PRÉDIO DCB/DCBIO - CAMPUS JK))	R\$375.00	28/01/2005

Relatório de todos os bens da UFVJM

Nº Bem	Descrição	Localização	Valor Aquisição	Data Aquisição
13169	X 0.90 X 40 - MARCA: PA90LE.	DCB ((PRÉDIO DCB/DCBIO - CAMPUS JK))	R\$375.00	28/01/2005
13170	ARMÁRIO DE AÇO - 02 PORTAS ARMÁRIO EM AÇO COM 02 PORTAS COM CHAVE E 04 PRATELEIRAS REGULÁVEIS, MEDINDO: 198 X 0.90 X 40 - MARCA: PA90LE.	DTI (DIVISÃO DE TECNOLOGIA DA INFORMAÇÃO - SL 10 - CIBA)	R\$375.00	28/01/2005
13171	ARMÁRIO DE AÇO - 02 PORTAS ARMÁRIO EM AÇO COM 02 PORTAS COM CHAVE E 04 PRATELEIRAS REGULÁVEIS, MEDINDO: 198 X 0.90 X 40 - MARCA: PA90LE.	FCA (LAB. DE FERTILIDADE SOLO - AGRÁRIAS - CAMPUS II)	R\$375.00	28/01/2005
13172	ARMÁRIO DE AÇO - 02 PORTAS ARMÁRIO EM AÇO COM 02 PORTAS COM CHAVE E 04 PRATELEIRAS REGULÁVEIS, MEDINDO: 198 X 0.90 X 40 - MARCA: PA90LE.	UFVJM (ADMINISTRATIVO II - CAMPUS II)	R\$375.00	28/01/2005
13173	ARMÁRIO DE AÇO - 02 PORTAS ARMÁRIO EM AÇO COM 02 PORTAS COM CHAVE E 04 PRATELEIRAS REGULÁVEIS, MEDINDO: 198 X 0.90 X 40 - MARCA: PA90LE.	FCBS (LAB. DE BROMATOLOGIA - FARMÁCIA BÁSICA - CAMPUS II)	R\$375.00	28/01/2005
13174	IMPRESSORA IMPRESSORA - MARCA: HP - MODELO: LASERJET 1015 - 14PPM - COM GARANTIA PADRÃO DA HP, 12 MESES, BALCÃO - NÚMERO DE SÉRIE: SBRFB052614.	PROAD ((DIRET. DE INFRAESTRUTURA - REITORIA/DIP))	R\$1189.00	28/01/2005
13175	IMPRESSORA IMPRESSORA - MARCA: HP - MODELO: LASERJET 1015 - 14PPM - COM GARANTIA PADRÃO DA HP, 12 MESES, BALCÃO - NÚMERO DE SÉRIE: SBRFB052622.	ENF ((GABINETE 01 - INFORMÁTICA/ENFERMAGEM))	R\$1189.00	28/01/2005
13176	IMPRESSORA IMPRESSORA - MARCA: HP - MODELO: LASERJET 1015 - 14PPM - COM GARANTIA PADRÃO DA HP, 12 MESES, BALCÃO - NÚMERO DE SÉRIE: SBRFB052623	PROAD ((DIRETORIA DE LOGISTICA - PROAD/PATRIMONIO))	R\$1189.00	28/01/2005
13177	IMPRESSORA IMPRESSORA - MARCA: HP - MODELO: LASERJET 1015 - 14PPM - COM GARANTIA PADRÃO DA HP, 12 MESES, BALCÃO - NÚMERO DE SÉRIE: SBRFB052885.	UFVJM (SALA LEVANTAMENTO HISTÓRICO)	R\$1189.00	28/01/2005
13178	IMPRESSORA IMPRESSORA - MARCA: HP - MODELO: LASERJET 1015 - 14PPM - COM GARANTIA PADRÃO DA HP, 12 MESES, BALCÃO - NÚMERO DE SÉRIE: SBRFB052620.	PROPLAN ((PRÓ-REITORIA PLANEJAMENTO E ORÇAMENTO - PROPLAN))	R\$1189.00	28/01/2005
13179	IMPRESSORA IMPRESSORA - MARCA: HP - MODELO: LASERJET 1015 - 14PPM -	UFVJM (ADMINISTRATIVO II - CAMPUS II)	R\$1189.00	28/01/2005

Relatório de todos os bens da UFVJM

Nº Bem	Descrição	Localização	Valor Aquisição	Data Aquisição
13179	COM GARANTIA PADRAO DA HP, 12 MESES, BALCÃO - NÚMERO DE SÉRIE: SBRFB052617.	UFVJM (ADMINISTRATIVO II - CAMPUS II)	R\$1189.00	28/01/2005
13181	IMPRESSORA IMPRESSORA - MARCA: HP - MODELO: LASERJET 1015 - 14PPM - COM GARANTIA PADRÃO DA HP, 12 MESES, BALCÃO - NÚMERO DE SÉRIE: SBRFB052632.	GABIN (SECRETARIA DOS CONSELHOS)	R\$1189.00	28/01/2005
13182	IMPRESSORA IMPRESSORA - MARCA: HP - MODELO: LASERJET 1015 - 14PPM - COM GARANTIA PADRÃO DA HP, 12 MESES, BALCÃO - NÚMERO DE SÉRIE: SBRFB052883.	DICOM ((DIRETORIA DE COMUNICAÇÃO SOCIAL - PROAD/DIP))	R\$1189.00	28/01/2005
13184	SCANNER SCANNER - 2400 X 2400DPI - MARCA/MODELO: SCANJET 4670/Q3122A - NÚMERO DE SÉRIE: SCN42DC1351.	PROGEP ((PRÓ - REITORIA DE GESTÃO DE PESSOAS - PROGEP))	R\$790.00	31/01/2005
13185	SCANNER SCANNER - 2400 X 2400DPI - MARCA/MODELO: SCANJET 4670/Q3122A - NÚMERO DE SÉRIE: SCN42DC1325.	FCA (LAB. DE FISILOGIA -SL 92- AGRÁRIAS - CAMPUS II)	R\$790.00	31/01/2005
13186	SCANNER SCANNER - 2400XDPI, 8PPM - MARCA/MODELO: SCANJET 5590/L1910A - NÚMERO DE SÉRIE: SCN49RSA14R	UFVJM (SALA LEVANTAMENTO HISTÓRICO)	R\$1410.00	31/01/2005
13187	SCANNER SCANNER - 2400XDPI, 8PPM - MARCA/MODELO: SCANJET 5590/L1910A - NÚMERO DE SÉRIE: SCN49SSAOG5.	DICOM ((DIRETORIA DE COMUNICAÇÃO SOCIAL - PROAD/DIP))	R\$1410.00	31/01/2005
13188	SWITH SWITCH - SOHO 8 PORT FAST ETHERNET UNMA - NÚMEROS DE SÉRIE: B21H643005751 / B21H643005752 / B21H643005753 / B21H643005754 / B21H643000902 / B21Z348000903 ...	UFVJM (ADMINISTRATIVO II - CAMPUS II)	R\$144.00	31/01/2005
13189	SWITH SWITCH - SOHO 8 PORT FAST ETHERNET UNMA - NÚMEROS DE SÉRIE: B21H643005751 / B21H643005752 / B21H643005753 / B21H643005754 / B21H643000902 / B21Z348000903 ...	UFVJM (ADMINISTRATIVO II - CAMPUS II)	R\$144.00	31/01/2005
13190	SWITH SWITCH - SOHO 8 PORT FAST ETHERNET UNMA - NÚMEROS DE SÉRIE: B21H643005751 / B21H643005752 / B21H643005753 / B21H643005754 / B21H643000902 / B21Z348000903 ...	UFVJM (ADMINISTRATIVO II - CAMPUS II)	R\$144.00	31/01/2005
13191	SWITH SWITCH - SOHO 8 PORT FAST ETHERNET UNMA - NÚMEROS DE SÉRIE:	UFVJM (ADMINISTRATIVO II - CAMPUS II)	R\$144.00	31/01/2005

Relatório de todos os bens da UFVJM

Nº Bem	Descrição	Localização	Valor Aquisição	Data Aquisição
13191	B21H643005751 / B21H643005752 / B21H643005753 / B21H643005754 / B21H643000902 / B21Z348000903 ...	UFVJM (ADMINISTRATIVO II - CAMPUS II)	R\$144.00	31/01/2005
13192	SWITH SWITCH 24 PORT 10/100 UNMANAGED - NÚMEROS DE SÉRIE: B21H643005751 / B21H643005752 / B21H643005753 / B21H643005754 / B21H643000902 / B21Z348000903 / B21Z34...	PROAD (LAB. DE INFORMÁTICA - SALA 08 - CIBA)	R\$390.00	31/01/2005
13193	SWITH SWITCH 24 PORT 10/100 UNMANAGED - NÚMEROS DE SÉRIE: B21H643005751 / B21H643005752 / B21H643005753 / B21H643005754 / B21H643000902 / B21Z348000903 / B21Z34...	DTI (DIVISÃO DE TECNOLOGIA DA INFORMAÇÃO - SL 10 - CIBA)	R\$390.00	31/01/2005
13194	SWITH SWITCH 24 PORT 10/100 UNMANAGED - NÚMEROS DE SÉRIE: B21H643005751 / B21H643005752 / B21H643005753 / B21H643005754 / B21H643000902 / B21Z348000903 / B21Z34...	UFVJM (ADMINISTRATIVO II - CAMPUS II)	R\$390.00	31/01/2005
13195	SWITH SWITCH 24 PORT 10/100 UNMANAGED - NÚMEROS DE SÉRIE: B21H643005751 / B21H643005752 / B21H643005753 / B21H643005754 / B21H643000902 / B21Z348000903 / B21Z34...	PROAD (DIVISÃO DE LICITAÇÃO E CONTRATOS - CAMPUS I)	R\$390.00	31/01/2005
13196	SISTEMA MODULAR III SISTEMA DE MODULO PARA MATERIAL ODONTOLÓGICO - MODELO: SV3 STD	FCBS (LAB. DE DENTISTICA)	R\$1345.00	29/01/2005
13197	SISTEMA MODULAR III SISTEMA DE MODULO PARA MATERIAL ODONTOLÓGICO - MODELO: SV3 STD	FCBS (LAB. DE DENTISTICA)	R\$1345.00	29/01/2005
13198	FOTOPOLIMERIZADOR FOTOPOLIMERIZADOR.	PROACE (CLINICA MEDICA ODONTOLOGICA)	R\$1100.00	29/01/2005
13199	FOTOPOLIMERIZADOR FOTOPOLIMERIZADOR.	FCBS (LAB. DE MATERIAIS DENTARIOS)	R\$1100.00	29/01/2005
13200	APARELHO PARA PROFILAXIA APARELHO PARA PROFILAXIA - MARCA/MODELO: PROFI II (CERAMIC) - NÚMERO DE SÉRIE: A412004200	FCBS (CLÍNICA DE CIRURGIA/EXODONTIA)	R\$2666.00	29/01/2005
13201	APARELHO PARA PROFILAXIA APARELHO PARA PROFILAXIA - MARCA/MODELO: PROFI II (CERAMIC) - NÚMERO DE SÉRIE: A412004240	FCBS (CLÍNICA DE ESPECIALIZAÇÃO)	R\$2666.00	29/01/2005
13202	APARELHO PARA PROFILAXIA APARELHO PARA PROFILAXIA -	PROAD (GUARDA ROTATIVA (21/CIBA))	R\$2666.00	29/01/2005

Relatório de todos os bens da UFVJM

Nº Bem	Descrição	Localização	Valor Aquisição	Data Aquisição
13202	MARCA/MODELO: PROFI II (CERAMIC) - NÚMERO DE SÉRIE: 0412004217.	PROAD (GUARDA ROTATIVA (21/CIBA))	R\$2666.00	29/01/2005
13205	IMPRESSORA IMPRESSORA - MARCA: HP - MODELO: LASERJET 1015 - NÚMERO DE SÉRIE: SBRFB052266.	FACET (LAB. DE ELETROQUÍMICA-PRÉDIO DE QUÍMICA -CAMPUSII)	R\$1225.00	31/01/2005
13206	IMPRESSORA IMPRESSORA - MARCA: HP - MODELO: LASERJET 1015 - NÚMERO DE SÉRIE: SBRFB052268.	FACET (LAB. DE ELETROQUÍMICA-PRÉDIO DE QUÍMICA -CAMPUSII)	R\$1225.00	31/01/2005
13207	MULTÍMETRO DIGITAL MULTÍMETRO DIGITAL - MARCA: HOMIS - MODELO: VC-9808 - NÚMERO DE SÉRIE: 98301779.	FACET (LAB. DE ELETROQUÍMICA-PRÉDIO DE QUÍMICA -CAMPUSII)	R\$190.29	31/01/2005
13208	FORNO MUFLA FORNO MUFLA DIGITAL ATÉ 1200°C - MEDINDO: 11H X 20F X 11L (LAVOIZIER).	UNAÍ (UNAI)	R\$1824.00	31/01/2005
13209	ESTUFA DE ESTERILIZAÇÃO E SECAGEM ESTUFA DE ESTERILIZAÇÃO E SECAGEM - MEDINDO: 34 X 34 X 34 (ODONTOBRÁS) - NÚMERO DE SÉRIE: 5312045314.	UNAÍ (UNAI)	R\$853.74	31/01/2005
13210	BOMBA PARA ALTO VÁCUO BOMBA PARA ALTO VÁCUO - MARCA: PRISMATEC - MODELO: NQ 131-2, U.C.- NÚMERO DE SÉRIE: 618.	UNAÍ (UNAI)	R\$850.00	31/01/2005
13211	ESTABILIZADOR ELETRÔNICO ESTABILIZADOR ELETRÔNICO DE TENSÃO, MICROPROCESSADO - MODELO: ROBOT TIPO ER1010KI - MATRICULA: 32855.	FACET (LAB. DE ELETROQUÍMICA-PRÉDIO DE QUÍMICA -CAMPUSII)	R\$3800.00	31/01/2005
13212	MICROPIPETA MECÂNICA MICROPIPETA MECÂNICA (VISOR DIGITAL) COM VOLUME VARIÁVEL DE 10 A 100UL, EJETOR AUTOMÁTICO DE PONTEIRAS - MODELO: LM-100 (COD. 4604): (HI-00...	FCA (LAB. DE FITOPATOLOGIA -SALA 93 AGRÁRIAS -CAMPUS II)	R\$424.00	31/01/2005
13213	CENTRIFUGA DIGITAL CENTRIFUGA DIGITAL PROGRAMÁVEL COM ROTOR DE ÂNGULO FIXO, 18 MICROTUBOS DE 1,5 A 2,0 ML, VELOCIDADE DE 14.000 RPM - VOLTAGEM: 220V - MODELO: M...	FCA (LAB. DE FITOPATOLOGIA -SALA 93 AGRÁRIAS -CAMPUS II)	R\$3468.00	31/01/2005
13214	AGITADOR DE TUBOS TIPO VORTEX AGITADOR DE TUBOS (VORTEX) - VOLTAGEM: 110V - MODELO: QL-901 (BK 001)	FCA (LAB. DE FITOPATOLOGIA -SALA 93 AGRÁRIAS -CAMPUS II)	R\$175.00	31/01/2005
13215	MICROPIPETA MICROPIPETA COM VOLUME VARIÁVEL - MARCA: HUAWEI - MODELO: P-10 - NÚMERO DE SÉRIE: 031649.	FCA (LAB. DE FITOPATOLOGIA -SALA 93 AGRÁRIAS -CAMPUS II)	R\$369.00	31/01/2005
13216	MICROPIPETA MICROPIPETA COM VOLUME VARIÁVEL - MARCA: HUAWEI - MODELO: P-1000 - NÚMERO DE SÉRIE:	FCA (LAB. DE FITOPATOLOGIA -SALA 93 AGRÁRIAS -CAMPUS II)	R\$369.00	31/01/2005

Relatório de todos os bens da UFVJM

Nº Bem	Descrição	Localização	Valor Aquisição	Data Aquisição
13216	031470.	FCA (LAB. DE FITOPATOLOGIA -SALA 93 AGRÁRIAS -CAMPUS II)	R\$369.00	31/01/2005
13217	PANELA POLIMERIZADORA PANELA POLIMERIZADORA DE RESINA.	FCBS (LAB. DE ENDO/PRÓTESE/ORTO - ESPECIALIZAÇÃO.)	R\$325.00	31/01/2005
13218	CORTADOR DE GESSO CORTADOR DE GESSO 1/4 CV.	FCBS (LAB. DE ENDO/PRÓTESE/ORTO - ESPECIALIZAÇÃO.)	R\$585.00	31/01/2005
13220	FILMADORA DIGITAL FILMADORA DIGITAL PORTÁRIL - MARCA: SONY - MODELO: CCDTRV128.	FCBS (SALA PROJETO ENFERMAGEM)	R\$1750.00	31/01/2005
13221	LAVADORA ULTRASSÔNICA LAVADORA ULTRASSÔNICA COM TIMER E CUBA EM INOX, VOLUME PARA 2,9L - MEDINDO: 240 X 142 X 100MM, 40 KHZ - VOLTAGEM: 110/220V - NÚMERO DE SÉR...	UNAÍ (UNAI)	R\$870.00	21/02/2005
13222	MESA DE PROVA DE CAFE SALA DE PROVAS DE CAFE COM MESA, BANQUETA, 16 BANDEJAS, CUSPIDEIRA DE ACO INOX E 16 PENEIRAS DE AMOSTRA	NUT ((LAB. TECNOLOGIA E BIOMASSA DO CERRADO/CAFÉ - NUT))	R\$3700.00	21/02/2005
13223	ESTUFA ESTUFA - VOLTAGEM: 220V - MARCA: ELETROLAB - MODELO: 121FC - NÚMERO DE SÉRIE: 050101.	FCBS (LAB. DE PESQUISAS - FARMÁCIA BÁSICA - CAMPUS II)	R\$3315.00	21/02/2005
13224	LAVADORA ULTRASSÔNICA LAVADORA ULTRASSÔNICA, CAPACIDADE 1,2L.	FCBS (LAB. DE FARMACOGNOSIA/FITOQUÍMICA BÁSICA CAMPUS II)	R\$494.00	21/02/2005
13225	CUBA DE ELETROFORESE CUBA PARA ELETROFORESE - MARCA: AMERSHAM - MODELO: HOEFER MINIVE.	FCA (LAB. DE FITOPATOLOGIA -SALA 93 AGRÁRIAS -CAMPUS II)	R\$3526.00	21/02/2005
13226	FONTE PARA ELETROFORESE FONTE PARA ELETROFORESE - MARCA: AMERSHAM - MODELO: EPS-301.	FCA (LAB. DE FITOPATOLOGIA -SALA 93 AGRÁRIAS -CAMPUS II)	R\$2159.00	21/02/2005
13227	PROJETOR MULTIMÍDIA PROJETOR MULTIMÍDIA - REFERÊNCIA: VT470 - NÚMERO DE SÉRIE: 4901633FE.	PROAD (CENTRAL DE ÁUDIO VÍDEO E FOTO - CAMPUS I)	R\$5646.00	21/02/2005
13228	PROJETOR MULTIMÍDIA PROJETOR MULTIMÍDIA - REFERÊNCIA: VT470 - NÚMERO DE SÉRIE: 4901630FE.	PROAD (CENTRAL DE ÁUDIO VÍDEO E FOTO-CAMPUS II)	R\$5646.00	21/02/2005
13229	PROJETOR MULTIMÍDIA PROJETOR MULTIMÍDIA - REFERÊNCIA: VT470 - NÚMERO DE SÉRIE: 4900487FF.	PROGRAD ((ÁUDIO E VÍDEO / PAVILHÃO DE AULAS I - CAMPUS JK))	R\$5646.00	21/02/2005
13230	PROJETOR MULTIMÍDIA PROJETOR MULTIMÍDIA - REFERÊNCIA: VT470 - NÚMERO DE SÉRIE: 4901627FE.	PRPPG (PRO-REITORIA DE PESQUISA E PÓS-GRADUAÇÃO)	R\$5646.00	21/02/2005
13231	PROJETOR MULTIMÍDIA PROJETOR MULTIMÍDIA - REFERÊNCIA: VT470 - NÚMERO DE SÉRIE: 4901622FE.	PROAD (CENTRAL DE ÁUDIO VÍDEO E FOTO-CAMPUS II)	R\$5646.00	21/02/2005

Relatório de todos os bens da UFVJM

Nº Bem	Descrição	Localização	Valor Aquisição	Data Aquisição
13232	PROJETOR MULTIMÍDIA PROJETOR MULTIMÍDIA - REFERÊNCIA: VT470 - NÚMERO DE SÉRIE: 49011645FE.	PROAD (CENTRAL DE ÁUDIO VÍDEO E FOTO-CAMPUS II)	R\$5646.00	21/02/2005
13233	PROJETOR MULTIMÍDIA PROJETOR MULTIMÍDIA - REFERÊNCIA: VT470 - NÚMERO DE SÉRIE: 4901624FE.	PRPPG (LIPENVALE - SALA 01 - CAMPUS II)	R\$5646.00	21/02/2005
13234	PROJETOR MULTIMÍDIA PROJETOR MULTIMÍDIA - REFERÊNCIA: VT470 - NÚMERO DE SÉRIE: 4901650FE.	PROAD (CENTRAL DE ÁUDIO VÍDEO E FOTO - CAMPUS I)	R\$5646.00	21/02/2005
13235	PROJETOR MULTIMÍDIA PROJETOR MULTIMÍDIA - REFERÊNCIA: VT470 - NÚMERO DE SÉRIE: 4901621FE.	PROEXC ((PRÓ - REITORIA DE EXTENSÃO E CULTURA - PROEXC))	R\$5646.00	21/02/2005
13237	MAQUINA DE SOLDA MÁQUINA DE SOLDA PONTO - MARCA: METALVANDER.	FCBS (LAB. DE ENDO/PRÓTESE/ORTO - ESPECIALIZAÇÃO.)	R\$265.00	21/02/2005
13238	MAQUINA DE SOLDA MÁQUINA DE SOLDA PONTO - MARCA: METALVANDER.	FCBS (LAB. DE ENDO/PRÓTESE/ORTO - ESPECIALIZAÇÃO.)	R\$265.00	21/02/2005
13239	MAQUINA DE SOLDA MÁQUINA DE SOLDA PONTO - MARCA: METALVANDER.	FCBS (LAB. DE ENDO/PRÓTESE/ORTO - ESPECIALIZAÇÃO.)	R\$265.00	21/02/2005
13240	MAQUINA DE SOLDA MÁQUINA DE SOLDA PONTO - MARCA: METALVANDER.	FCBS (LAB. DE ENDO/PRÓTESE/ORTO - ESPECIALIZAÇÃO.)	R\$265.00	21/02/2005
13241	NEGATOSCÓPIO NEGATOSCÓPIO.	FCBS (LAB. DE ENDO/PRÓTESE/ORTO - ESPECIALIZAÇÃO.)	R\$140.00	21/02/2005
13242	NEGATOSCÓPIO NEGATOSCÓPIO.	FCBS (LAB. DE ENDO/PRÓTESE/ORTO - ESPECIALIZAÇÃO.)	R\$140.00	21/02/2005
13243	NEGATOSCÓPIO NEGATOSCÓPIO.	FCBS (LAB. DE ENDO/PRÓTESE/ORTO - ESPECIALIZAÇÃO.)	R\$140.00	21/02/2005
13244	NEGATOSCÓPIO NEGATOSCÓPIO.	FCBS (LAB. DE ENDO/PRÓTESE/ORTO - ESPECIALIZAÇÃO.)	R\$140.00	21/02/2005
13245	NEGATOSCÓPIO NEGATOSCÓPIO.	FCBS (LAB. DE ENDO/PRÓTESE/ORTO - ESPECIALIZAÇÃO.)	R\$140.00	21/02/2005
13246	NEGATOSCÓPIO NEGATOSCÓPIO.	FCBS (LAB. DE ENDO/PRÓTESE/ORTO - ESPECIALIZAÇÃO.)	R\$140.00	21/02/2005
13247	NEGATOSCÓPIO NEGATOSCÓPIO.	FCBS (LAB. DE ENDO/PRÓTESE/ORTO - ESPECIALIZAÇÃO.)	R\$140.00	21/02/2005
13248	NEGATOSCÓPIO NEGATOSCÓPIO.	FCBS (LAB. DE ENDO/PRÓTESE/ORTO - ESPECIALIZAÇÃO.)	R\$140.00	21/02/2005
13249	NEGATOSCÓPIO NEGATOSCÓPIO.	ODO ((DEPARTAMENTO DE ODONTOLOGIA - CAMPUS 1))	R\$140.00	21/02/2005
13250	NEGATOSCÓPIO NEGATOSCÓPIO.	ODO ((DEPARTAMENTO DE ODONTOLOGIA - CAMPUS 1))	R\$140.00	21/02/2005
13251	NEGATOSCÓPIO NEGATOSCÓPIO.	ODO ((DEPARTAMENTO DE ODONTOLOGIA - CAMPUS 1))	R\$140.00	21/02/2005
13252	NEGATOSCÓPIO NEGATOSCÓPIO.	FCBS (LAB. DE ENDO/PRÓTESE/ORTO - ESPECIALIZAÇÃO.)	R\$140.00	21/02/2005
13253	TERMO-HIGRÔMETRO TERMO-HIGRÔMETRO - MODELO: HIGROTERMO 95.	FCBS (LAB. DE IMUNOLOGIA E PARASITOLOGIA (47 CIBA))	R\$645.00	21/02/2005

Relatório de todos os bens da UFVJM

Nº Bem	Descrição	Localização	Valor Aquisição	Data Aquisição
13254	SISTEMA MODULAR III SISTEMA DE MODULO PARA MATERIAL ODONTOLÓGICO - MODELO: SV3 STD	FCBS (LAB. DE DENTISTICA)	R\$1345.00	29/01/2005
13255	FOTOPOLIMERIZADOR FOTOPOLIMERIZADOR.	FCBS (CLINICA DE ESPECIALIZAÇÃO)	R\$1100.00	29/01/2005
13256	MINI-MESA AGITADORA MINI-MESA AGITADORA ORBITAL COM MOTOR DE ESCOVAÇÃO DE 160WA - VOLTAGEM: 220V, 30 A 200RPM COM PLATAFORMA - NÚMERO DE SÉRIE: 05020104.	NUT ((LAB. TECNOLOGIA E BIOMASSA DO CERRADO/CAFÉ - NUT))	R\$1764.60	22/02/2005
13257	CONJUNTO DE MESA CONJUNTO DE MESAS EM L, COMPOSTO POR: 01 MESA MEDINDO 1,20CM COM 03 GAVETAS E 01 MESA MEDINDO 1,06CM COM SUPORTE PARA TECLADO E 01 CONEXÃO CURV...	FCBS/DCBIO ((FCBS/DCB - CAMPUS JK))	R\$366.00	25/02/2005
13258	CONJUNTO DE MESA CONJUNTO DE MESAS EM L, COMPOSTO POR: 01 MESA MEDINDO 1,20CM COM 03 GAVETAS E 01 MESA MEDINDO 1,06CM COM SUPORTE PARA TECLADO E 01 CONEXÃO CURV...	PROAD (DIVISÃO DE CONTÁBIL PRGP.)	R\$366.00	25/02/2005
13259	CONJUNTO DE MESA CONJUNTO DE MESAS EM L, COMPOSTO POR: 01 MESA MEDINDO 1,20CM COM 03 GAVETAS E 01 MESA MEDINDO 1,06CM COM SUPORTE PARA TECLADO E 01 CONEXÃO CURV...	NUT ((LAB. TECNOLOGIA E BIOMASSA DO CERRADO/CAFÉ - NUT))	R\$366.00	25/02/2005
13260	CONJUNTO DE MESA CONJUNTO DE MESAS EM L, COMPOSTO POR: 01 MESA MEDINDO 1,20CM COM 03 GAVETAS E 01 MESA MEDINDO 1,06CM COM SUPORTE PARA TECLADO E 01 CONEXÃO CURV...	FCBS/DCBIO ((FCBS/DCB - CAMPUS JK))	R\$366.00	25/02/2005
13261	CONJUNTO DE MESA CONJUNTO DE MESAS EM L, COMPOSTO POR: 01 MESA MEDINDO 1,20CM COM 03 GAVETAS E 01 MESA MEDINDO 1,06CM COM SUPORTE PARA TECLADO E 01 CONEXÃO CURV...	SRH (SUPERINTENDÊNCIA DE RECURSOS HUMANOS/PRGP.)	R\$214.00	25/02/2005
13262	CONJUNTO DE MESA CONJUNTO DE MESAS EM L, COMPOSTO POR: 01 MESA MEDINDO 1,20CM COM 03 GAVETAS E 01 MESA MEDINDO 1,06CM COM SUPORTE PARA TECLADO E 01 CONEXÃO CURV...	PROACE ((SALA SEST - DASA))	R\$366.00	25/02/2005
13263	CONJUNTO DE MESA CONJUNTO DE MESAS EM L, COMPOSTO POR: 01 MESA MEDINDO 1,20CM COM 03 GAVETAS E 01 MESA MEDINDO 1,06CM COM SUPORTE PARA TECLADO E	PRPPG ((LIPEMVALE - CAMPUS JK))	R\$366.00	25/02/2005

Relatório de todos os bens da UFVJM

Nº Bem	Descrição	Localização	Valor Aquisição	Data Aquisição
13263	01 CONEXÃO CURV...	PRPPG ((LIPEMVALE - CAMPUS JK))	R\$366.00	25/02/2005
13264	CONJUNTO DE MESA CONJUNTO DE MESAS EM L, COMPOSTO POR: 01 MESA MEDINDO 1,20CM COM 03 GAVETAS E 01 MESA MEDINDO 1,06CM COM SUPORTE PARA TECLADO E 01 CONEXÃO CURV...	AEPE (ASSES. DE ENSINO PESQUISA E EXTENSÃO)	R\$366.00	25/02/2005
13265	CONJUNTO DE MESA CONJUNTO DE MESAS EM L, COMPOSTO POR: 01 MESA MEDINDO 1,20CM COM 03 GAVETAS E 01 MESA MEDINDO 1,06CM COM SUPORTE PARA TECLADO E 01 CONEXÃO CURV...	PROAD ((DIVISÃO DE CONTRATOS - PROAD))	R\$366.00	25/02/2005
13266	CONJUNTO DE MESA CONJUNTO DE MESAS EM L, COMPOSTO POR: 01 MESA MEDINDO 1,20CM COM 03 GAVETAS E 01 MESA MEDINDO 1,06CM COM SUPORTE PARA TECLADO E 01 CONEXÃO CURV...	PROAD (GUARDA ROTATIVA (21/CIBA))	R\$366.00	25/02/2005
13267	CONJUNTO DE MESA CONJUNTO DE MESAS EM L, COMPOSTO POR: 01 MESA MEDINDO 1,20CM COM 03 GAVETAS E 01 MESA MEDINDO 1,06CM COM SUPORTE PARA TECLADO E 01 CONEXÃO CURV...	FCBS ((PRÉDIO DA ADMINISTRAÇÃO I - CAMPUS JK / FCBS))	R\$366.00	25/02/2005
13268	MESA MESA MEDINDO 1,20CM COM 03 GAVETAS.	PROAD (GUARDA ROTATIVA (21/CIBA))	R\$213.81	25/02/2005
13269	ASPIRADOR CIRÚRGICO ASPIRADOR CIRÚRGICO. EQUIPAMENTO DOADO PELO MINISTÉRIO DA EDUCAÇÃO - MEC, CONFORME TERMO DE DOAÇÃO ANEXO AO PROCESSO:23086.000261/200 2-45. ...	PROAD (GUARDA ROTATIVA (21/CIBA))	R\$3044.92	04/03/2005
13270	ASPIRADOR CIRURGICO ASPIRADOR CIRÚRGICO. EQUIPAMENTO DOADO PELO MINISTÉRIO DA EDUCAÇÃO - MEC, CONFORME TERMO DE DOAÇÃO ANEXO AO PROCESSO:23086.000261/200 2-45.	ENF (LAB. DE PRÁTICAS I - ENF)	R\$3044.92	04/03/2005
13271	NEBULIZADOR NEBULIZADOR COM MÁSCARA ADULTO. EQUIPAMENTO DOADO PELO MINISTÉRIO DA EDUCAÇÃO - MEC, CONFORME TERMO DE DOAÇÃO ANEXO AO PROCESSO:23086.000261/200 2-45...	FCBS (LAB. DE SEMIOLOGIA - ENFERMAGEM)	R\$103.29	04/03/2005
13272	NEBULIZADOR NEBULIZADOR COM MÁSCARA ADULTO. EQUIPAMENTO DOADO PELO MINISTÉRIO DA EDUCAÇÃO - MEC, CONFORME TERMO DE DOAÇÃO ANEXO AO	FCBS (LAB. DE SEMIOLOGIA - ENFERMAGEM)	R\$103.29	04/03/2005

Relatório de todos os bens da UFVJM

Nº Bem	Descrição	Localização	Valor Aquisição	Data Aquisição
13272	PROCESSO:23086.000261/2002-45...	FCBS (LAB. DE SEMIOLOGIA - ENFERMAGEM)	R\$103.29	04/03/2005
13273	LARINGOSCÓPIO JOGO DE LARINGOSCÓPIO CONFECCIONADO EM ALUMINIO - MARCA: K. TAKAOKA. EQUIPAMENTO DOADO PELO MINISTÉRIO DA EDUCAÇÃO - MEC, CONFORME TERMO DE DOAÇÃO...	ENF ((PRÉDIO DA ENFERMAGEM - CAMPUS JK))	R\$528.75	04/03/2005
13274	LARINGOSCÓPIO JOGO DE LARINGOSCÓPIO CONFECCIONADO EM ALUMINIO - MARCA: K. TAKAOKA. EQUIPAMENTO DOADO PELO MINISTÉRIO DA EDUCAÇÃO - MEC, CONFORME TERMO DE DOAÇÃO...	ENF (LAB. DE PRÁTICAS I - ENF)	R\$528.75	04/03/2005
13275	LARINGOSCÓPIO LARINGOSCÓPIO CONFECCIONADO EM ALUMINIO - MARCA: K. TAKAOKA. EQUIPAMENTO DOADO PELO MINISTÉRIO DA EDUCAÇÃO - MEC, CONFORME TERMO DE DOAÇÃO ANEXO A...	ENF ((PRÉDIO DA ENFERMAGEM - CAMPUS JK))	R\$540.80	04/03/2005
13276	UMIDIFICADOR AQUECIDO UMIDIFICADOR AQUECIDO - MARCA: TAKAOKA - MODELO: 6060. EQUIPAMENTO DOADO PELO MINISTÉRIO DA EDUCAÇÃO - MEC, CONFORME TERMO DE DOAÇÃO ANEXO...	ENF ((PRÉDIO DA ENFERMAGEM - CAMPUS JK))	R\$2328.55	04/03/2005
13277	UMIDIFICADOR AQUECIDO UMIDIFICADOR AQUECIDO - MARCA: TAKAOKA - MODELO: 6060. EQUIPAMENTO DOADO PELO MINISTÉRIO DA EDUCAÇÃO - MEC, CONFORME TERMO DE DOAÇÃO ANEXO...	ENF ((PRÉDIO DA ENFERMAGEM - CAMPUS JK))	R\$2328.55	04/03/2005
13278	AMALGAMADOR AMALGAMADOR ELÉTRICO. EQUIPAMENTO DOADO PELO MINISTÉRIO DA EDUCAÇÃO - MEC, CONFORME TERMO DE DOAÇÃO ANEXO AO PROCESSO: 23086.000261/2005-45.	FCBS (CLÍNICA INTEGRADA)	R\$831.99	04/03/2005
13279	AMALGAMADOR AMALGAMADOR ELÉTRICO. EQUIPAMENTO DOADO PELO MINISTÉRIO DA EDUCAÇÃO - MEC, CONFORME TERMO DE DOAÇÃO ANEXO AO PROCESSO: 23086.000261/2005-45.	FCBS (LAB. DE DENTISTICA)	R\$831.99	04/03/2005
13280	AMALGAMADOR AMALGAMADOR ELÉTRICO. EQUIPAMENTO DOADO PELO MINISTÉRIO DA EDUCAÇÃO - MEC, CONFORME TERMO DE DOAÇÃO ANEXO AO PROCESSO: 23086.000261	FCBS (CLÍNICA INTEGRADA)	R\$831.99	04/03/2005

Relatório de todos os bens da UFVJM

Nº Bem	Descrição	Localização	Valor Aquisição	Data Aquisição
13280	/2005-45.	FCBS (CLÍNICA INTEGRADA)	R\$831.99	04/03/2005
13281	AMALGAMADOR AMALGAMADOR ELÉTRICO. EQUIPAMENTO DOADO PELO MINISTÉRIO DA EDUCAÇÃO - MEC, CONFORME TERMO DE DOAÇÃO ANEXO AO PROCESSO: 23086.000261/2005-45.	PROAD (GUARDA ROTATIVA (21/CIBA))	R\$831.99	04/03/2005
13282	APARELHOS PARA LAB. MONITOR CARDÍACO COM 03 DERIVAÇÕES. EQUIPAMENTO DOADO PELO MINISTÉRIO DA EDUCAÇÃO - MEC, CONFORME TERMO DE DOAÇÃO ANEXO AO PROCESSO: 23086.0...	ENF ((PRÉDIO DA ENFERMAGEM - CAMPUS JK))	R\$4000.00	04/03/2005
13283	APARELHO DE AR CONDICIONADO APARELHO DE AR CONDICIONADO SÓ FRIO, 12.300 BTUS - MARCA: SPRINGER - MODELO: SILENTIA.	FCBS (CLÍNICA DE ESPECIALIZAÇÃO)	R\$1612.00	22/02/2005
13284	APARELHO DE AR CONDICIONADO APARELHO DE AR CONDICIONADO SÓ FRIO, 12.300 BTUS - MARCA: SPRINGER - MODELO: SILENTIA.	FCBS (CLÍNICA DE ESPECIALIZAÇÃO)	R\$1612.00	22/02/2005
13285	MICROPIPETA DIGITAL MICROPIPETA DIGITAL COM VOLUME VARIÁVEL DE 0,5 10UL - MARCA: DIGIPET.	PRPPG (LIPENVALE - REPICAGEM - SALA 06 C JK)	R\$196.00	14/03/2005
13286	MICROPIPETA DIGITAL MICROPIPETA DIGITAL COM VOLUME VARIÁVEL DE 10 - 100UL - MODELO: VVCS-100.	FACET (LAB. DE ELETROQUÍMICA- PRÉDIO DE QUÍMICA -CAMPUSII)	R\$196.00	14/03/2005
13287	MICROPIPETA DIGITAL MICROPIPETA DIGITAL COM VOLUME VARIÁVEL DE 100 - 1000UL - MARCA: DIGIPET.	FACET (LAB. DE ELETROQUÍMICA- PRÉDIO DE QUÍMICA -CAMPUSII)	R\$196.00	14/03/2005
13288	TELEVISOR TELEVISÃO/TELEVISOR COM DVD DUETTO- MARCA: PHILCO - MODELO: 2150CR.	FCBS (SALA PROJETO ENFERMAGEM)	R\$1250.00	14/03/2005
13289	MONITOR GCT MONITOR ACCUTREND GCT PARA GLICEMIA, COLESTEROL, TRIGLICÉRIDES - MARCA: ROCHE.	FCBS (SALA PROJETO ENFERMAGEM)	R\$720.00	14/03/2005
13290	BALANÇA COM MEDIDOR DE TAXA GORDURA BALANÇA COM MEDIDOR DE TAXA GORDURA - MARCA: TAMITA - MODELO: TBF 682.	FCBS (SALA PROJETO ENFERMAGEM)	R\$638.00	14/03/2005
13291	MEDIDOR DE MASSA MEDIDOR DE MASSA DE GORDURA - MARCA: TECH LINE - MODELO: FE-068.	FCBS (SALA PROJETO ENFERMAGEM)	R\$259.00	14/03/2005
13292	MONITOR CARDÍACO MONITOR CARDÍACO - MARCA: POLAR - MODELO: A3.	FCBS (SALA PROJETO ENFERMAGEM)	R\$382.74	14/03/2005
13293	MONITOR CARDÍACO MONITOR CARDÍACO - MARCA: POLAR - MODELO: A3.	FCBS (SALA PROJETO ENFERMAGEM)	R\$382.75	14/03/2005

Relatório de todos os bens da UFVJM

Nº Bem	Descrição	Localização	Valor Aquisição	Data Aquisição
13294	MONITOR GCT MONITOR PARA GLICOSE - MARCA: ROCHE - MODELO: ADVANTAGE II.	FCBS (SALA PROJETO ENFERMAGEM)	R\$120.00	14/03/2005
13295	MONITOR GCT MONITOR PARA GLICOSE - MARCA: ROCHE - MODELO: ADVANTAGE II.	FCBS (SALA PROJETO ENFERMAGEM)	R\$120.00	14/03/2005
13296	ADIPOMETRO ADIPOMETRO - MARCA: SAMMY - PLICÔMETRO CIENTIFICO.	FCBS (SALA PROJETO ENFERMAGEM)	R\$570.00	14/03/2005
13297	ESTADIOMETRO ESTADIOMETRO COMPACTO - MARCA: KAWE.	FCBS (SALA PROJETO ENFERMAGEM)	R\$279.00	15/03/2005
13298	APARELHO DE PRESSÃO - ESFIGMOMANOMETRO APARELHO DIGITAL DE PRESSÃO DE BRAÇO.	FCBS (SALA PROJETO ENFERMAGEM)	R\$210.00	15/03/2005
13299	TERMOMETRO TERMÔMETRO CLINICO DIGITAL - MARCA: INCOTERM.	FCBS (SALA PROJETO ENFERMAGEM)	R\$25.00	15/03/2005
13300	TERMOMETRO TERMÔMETRO CLINICO DIGITAL - MARCA: INCOTERM.	FCBS (SALA PROJETO ENFERMAGEM)	R\$25.00	15/03/2005
13301	TERMOMETRO TERMÔMETRO CLINICO DIGITAL - MARCA: INCOTERM.	FCBS (SALA PROJETO ENFERMAGEM)	R\$25.00	15/03/2005
13302	TERMOMETRO DE OUVIDO TERMOMETRO DIGITAL DE OUVIDO - MARCA: PROCHECK THIRD	FCBS (SALA PROJETO ENFERMAGEM)	R\$192.00	15/03/2005
13303	NOTEBOOK NOTEBOOK - MARCA: TOSHIBA - MODELO: A60S1561.	FCA (DEPARTAMENTO ZOOCTENIA)	R\$4060.00	15/03/2005
13311	INSTRUMENTO MUSICAL VIOLINO - MARCA: EAGLE - MODELO: VK 441.	PROACE (PRO-REITORIA DE ASSUNTOS COMUNITÁRIOS E ESTUDANTIS)	R\$262.00	15/03/2005
13317	INSTRUMENTO MUSICAL VIOLA DE ARCO 4/4 - ARCO CRINA - MARCA: ROMA.	PROACE (PRO-REITORIA DE ASSUNTOS COMUNITÁRIOS E ESTUDANTIS)	R\$516.00	15/03/2005
13318	INSTRUMENTO MUSICAL SURDO CONTEMPORÂNEO EM COURO E MADEIRA - 178C - 60X20.	PROEXC ((PRÓ - REITORIA DE EXTENSÃO E CULTURA - PROEXC))	R\$282.00	15/03/2005
13319	CONTRA BAIXO CONTRA BAIXO - MARCA: IBANEZ - MODELO: GSR390.	PROEXC ((PRÓ - REITORIA DE EXTENSÃO E CULTURA - PROEXC))	R\$1025.00	15/03/2005
13320	INSTRUMENTO MUSICAL TECLADO MUSICAL - MARCA: YAMAHA - MODELO: SO3.	PROEXC ((PRÓ - REITORIA DE EXTENSÃO E CULTURA - PROEXC))	R\$2477.00	15/03/2005
13322	COMBO COMBO (AMPLIFICADOR DE CONTRA BAIXO) - MARCA: STANER - MODELO: BS 150.	PROACE ((PRÓ REITORIA ASSUNT. COMUN. ESTUDANTIS - PROACE))	R\$683.00	15/03/2005
13323	AMPLIFICADOR CAIXA ATIVA AMPLIFICADA - MARCA: ANTERA - MODELO: TS500A.	PROACE ((PRÓ REITORIA ASSUNT. COMUN. ESTUDANTIS - PROACE))	R\$1479.00	15/03/2005
13324	INSTRUMENTO MUSICAL VIOLÃO ESTUDANTE 18 - MARCA: DI GIORGIO.	PROEXC ((PRÓ - REITORIA DE EXTENSÃO E CULTURA - PROEXC))	R\$216.00	15/03/2005
13325	INSTRUMENTO MUSICAL GUITARRA - MARCA: IBANEZ - MODELO: GR0270.	PROEXC ((PRÓ - REITORIA DE EXTENSÃO E CULTURA - PROEXC))	R\$964.00	15/03/2005
13326	CAMARA CAMARA COM LAMPADA GERMICIDA UV,	FCBS (LAB. DE PESQUISAS - FARMÁCIA BÁSICA - CAMPUS II)	R\$1458.00	17/03/2005

Relatório de todos os bens da UFVJM

Nº Bem	Descrição	Localização	Valor Aquisição	Data Aquisição
13326	COMPRIMENTO DE ONDAS 365MM, ALTURA ENTRE GRADE E LAMPADA 21,5CM, ABERTURA DIANTEIRA 30 X 13,5CM, COM CORTINA DE BORRACH...	FCBS (LAB. DE PESQUISAS - FARMÁCIA BÁSICA - CAMPUS II)	R\$1458.00	17/03/2005
13327	MANTA AQUECEDORA MANTA AQUECEDORA (BALÃO 01L) COM AQUECIMENTO DE ATÉ 300°C - VOLTAGEM: 220V - MARCA: J-PROLAB.	FCBS (LAB. DE FARMACOGNOSIA/FITOQUÍMICA BÁSICA CAMPUS II)	R\$238.00	29/04/2005
13328	MANTA AQUECEDORA MANTA AQUECEDORA (BALÃO 01L) COM AQUECIMENTO DE ATÉ 300°C - VOLTAGEM: 220V - MARCA: J-PROLAB.	FCBS (LAB. DE FARMACOGNOSIA/FITOQUÍMICA BÁSICA CAMPUS II)	R\$238.00	29/04/2005
13329	MANTA AQUECEDORA MANTA AQUECEDORA (BALÃO 500ML) COM AQUECIMENTO DE ATÉ 300°C - VOLTAGEM: 220V - MARCA: J-PROLAB.	FCBS (LAB. DE FARMACOGNOSIA/FITOQUÍMICA BÁSICA CAMPUS II)	R\$238.00	29/04/2005
13330	MANTA AQUECEDORA MANTA AQUECEDORA (BALÃO 500ML) COM AQUECIMENTO DE ATÉ 300°C - VOLTAGEM: 220V - MARCA: J-PROLAB.	FCBS (LAB. DE FARMACOGNOSIA/FITOQUÍMICA BÁSICA CAMPUS II)	R\$238.00	29/04/2005
13331	MANTA AQUECEDORA MANTA AQUECEDORA (BALÃO 2L) COM AQUECIMENTO DE ATÉ 300°C - VOLTAGEM: 220V - MARCA: QUIMIS.	FCBS (LAB. DE FARMACOGNOSIA/FITOQUÍMICA BÁSICA CAMPUS II)	R\$267.00	29/04/2005
13332	MANTA AQUECEDORA MANTA AQUECEDORA (BALÃO 2L) COM AQUECIMENTO DE ATÉ 300°C - VOLTAGEM: 220V - MARCA: QUIMIS.	FCBS (LAB. DE FARMACOGNOSIA/FITOQUÍMICA BÁSICA CAMPUS II)	R\$267.00	29/04/2005
13333	BALANÇA DE PRECISAO BALANÇA DE PRECISÃO COM CALIBRAÇÃO AUTOMÁTICA, CAPACIDADE PARA 500GR E SENSIBILIDADE DE 0,01G - MARCA: TECNAL - NÚMERO DE SÉRIE: 415989.	UNAÍ (UNAI)	R\$1829.00	29/04/2005
13334	TURBIDIMETRO TURBIDÍMETRO DE BANCADA - MARCA: POLICONTROL - MODELO: AP 2000.	FACET (LAB. DE ELETROQUÍMICA- PRÉDIO DE QUÍMICA -CAMPUSII)	R\$2640.00	10/05/2005
13336	MONITOR EQUIPAMENTO PARA PROCESSAMENTO DE DADOS - MONITOR 17" - MARCA: SANSUMG - MODELO: 793V.	FCA (DIREÇÃO DAS AGRARIAS - ADM I - CAMPUS II)	R\$498.00	29/04/2005
13337	MONITOR EQUIPAMENTO PARA PROCESSAMENTO DE DADOS - MONITOR 17" - MARCA: SANSUMG - MODELO: 793V.	FCA (LAB. DE FÍSICA (30/CIBA).)	R\$498.00	29/04/2005
13338	NO-BREAK NOBREAK - 0,6KWA - MARCA: RAGTECH.	FCA (DIREÇÃO DAS AGRARIAS - ADM I - CAMPUS II)	R\$245.00	29/04/2005
13339	NO-BREAK NOBREAK - 0,6KWA - MARCA: RAGTECH.	FCBS (SALA DOS TÉCNICOS EM ASS. EDUC.- ADM I -CAMPUS II)	R\$245.00	29/04/2005

Relatório de todos os bens da UFVJM

Nº Bem	Descrição	Localização	Valor Aquisição	Data Aquisição
13340	IMPRESSORA LASER IMPRESSORA LASER - MARCA: HP - MODELO: 1015.	FCA (DIREÇÃO DAS AGRARIAS - ADM I - CAMPUS II)	R\$806.00	29/04/2005
13341	DEIONIZADOR DEIONIZADOR COM RESERVATÓRIO DE POLIETILENO, CAPACIDADE PARA 50L - MARCA: IONLESS - MODELO: 2500.	UNAÍ (UNAI)	R\$1780.00	30/06/2005
13342	BALANÇA ANALÍTICA BALANÇA ANALÍTICA TIPO AG-200 - MARCA: GEHAKA - NÚMERO DE SÉRIE: 04121319001011.	FCBS (LAB. DE IMUNOLOGIA E PARASITOLOGIA (47 CIBA))	R\$3900.00	30/06/2005
13343	ESCRIVANINHA ESCRIVANINHA.	UFVJM (LAB. DE INFORMÁTICA - BLOCO II SL 1 CAMPUS II)	R\$350.00	30/06/2005
13344	MESA SECRETÁRIA MESA SECRETÁRIA.	UFVJM (LAB. DE INFORMÁTICA - BLOCO II SL 1 CAMPUS II)	R\$930.00	30/06/2005
13345	MESA SECRETÁRIA MESA SECRETÁRIA.	UFVJM (LAB. DE INFORMÁTICA - BLOCO II SL 1 CAMPUS II)	R\$930.00	30/06/2005
13346	MESA SECRETÁRIA MESA SECRETÁRIA.	UFVJM (LAB. DE INFORMÁTICA - BLOCO II SL 1 CAMPUS II)	R\$930.00	30/06/2005
13347	MESA SECRETÁRIA MESA SECRETÁRIA.	UFVJM (LAB. DE INFORMÁTICA - BLOCO II SL 1 CAMPUS II)	R\$930.00	30/06/2005
13348	QUADRO DE AVISO QUADRO DE AVISO, MEDINDO: 1,40 X 0,90.	UFVJM (ADMINISTRATIVO II - CAMPUS II)	R\$340.00	30/06/2005
13349	QUADRO DE AVISO QUADRO DE AVISO, MEDINDO: 1,40 X 0,90.	DICOM ((DIRETORIA DE COMUNICAÇÃO SOCIAL - PROAD/DIP))	R\$340.00	30/06/2005
13350	QUADRO DE AVISO QUADRO DE AVISO, MEDINDO: 1,40 X 0,90.	UFVJM (ADMINISTRATIVO II - CAMPUS II)	R\$340.00	30/06/2005
13351	ESTRADO EM MADEIRA ESTRADO EM MADEIRA, MEDINDO: 2,43 X 3,63.	UFVJM (CAMPUS II JUSCELINO KUBITSCHKE)	R\$1420.00	30/06/2005
13352	CONJUNTO DE MICROPIPETAS CONJUNTO DE MICROPIPETAS MECÂNICA (VISOR DIGITAL) COM EJETOR AUTOMÁTICO DE PONTEIRAS COM OS VOLUMES SENDO: 01 UNIDADE: 100 A 1000UL - ...	FCBS (LAB. DE BIOL. MOLEC. E BIOTECNOLOGIA -F.I.- CII)	R\$393.04	30/11/2005
13353	CONJUNTO DE MICROPIPETAS CONJUNTO DE MICROPIPETAS MECÂNICA (VISOR DIGITAL) COM EJETOR AUTOMÁTICO DE PONTEIRAS COM OS VOLUMES SENDO: 01 UNIDADE: 100 A 1000UL - M...	FCBS (LAB. DE BIOL. MOLEC. E BIOTECNOLOGIA -F.I.- CII)	R\$393.05	30/11/2005
13354	CARRINHO DE CARGAS CARRINHO DE CARGA COM FUNDO PEQUENO - MODELO: ABASTECICAR.	DPM ((ALMOXARIFADO / ODONTO - CAMPUS 01 / DIP))	R\$449.00	29/07/2005
13355	CARRINHO DE CARGAS CARRINHO DE CARGA COM FUNDO PEQUENO - MODELO: ABASTECICAR.	DTI ((DIRETORIA DE TECNOLOGIA DA INFORMAÇÃO - DTI))	R\$449.00	29/07/2005
13356	CARRINHO DE CARGAS CARRINHO DE CARGA, PNEUMÁTICO - MODELO: 13.	PROAD (DIVISÃO DE MATERIAL E ALMOXARIFADO -CAMPUS I)	R\$269.00	29/07/2005
13357	CARRINHO DE CARGAS CARRINHO DE CARGA CAPACIDADE 210L - MODELO: SM.	PROAD (DIVISÃO DE ALMOXARIFADO, COMPRAS E PATRIMÔNIO -CII)	R\$236.00	29/07/2005

Relatório de todos os bens da UFVJM

Nº Bem	Descrição	Localização	Valor Aquisição	Data Aquisição
13358	CARRINHO DE CARGAS CARRINHO DE CARGA CAPACIDADE 210L - MODELO: SM.	PROAD (CENTRAL DE ÁUDIO VÍDEO E FOTO-CAMPUS II)	R\$236.00	29/07/2005
13359	MONITOR MONITOR COM INTERFACE INFRARED USB - MARCA: POLAR - MODELO: 5810.	FCBS (CLÍNICA ESCOLA DA FISIOTERAPIA - CAMPUS II)	R\$1690.00	29/07/2005
13360	CARRINHO DE CARGAS CARRINHO PARA TRANSPORTE DE LIVROS COM 03 NÍVEIS E NA COR, CINZA.	SUB (BIBLIOTECA - CAMPUS I)	R\$425.50	12/08/2005
13361	CARRINHO DE CARGAS CARRINHO PARA TRANSPORTE DE LIVROS COM 03 NÍVEIS E NA COR, CINZA.	SUB (BIBLIOTECA - CAMPUS I)	R\$425.50	12/08/2005
13362	CARRINHO DE CARGAS CARRINHO PARA TRANSPORTE DE LIVROS COM 03 NÍVEIS E NA COR, CINZA.	SUB (BIBLIOTECA - CAMPUS II)	R\$425.50	12/08/2005
13363	CARRINHO DE CARGAS CARRINHO PARA TRANSPORTE DE LIVROS COM 03 NÍVEIS E NA COR, CINZA.	SUB (BIBLIOTECA - CAMPUS II)	R\$425.50	12/08/2005
13364	MONITOR MONITOR 17" 023 DPI (4) 793V - MARCA: SAMSUNG.	DTI (SALA DE REDE INTERNET/APOIO DE INFORMÁTICA)	R\$419.00	30/09/2005
13365	MONITOR MONITOR 17" 023 DPI (4) 793V - MARCA: SAMSUNG.	DTI (SALA DE REDE INTERNET/APOIO DE INFORMÁTICA)	R\$419.00	30/09/2005
13366	CONJUNTO DE MESA CONJUNTO DE MESA COM TAMPO REVESTIDO DE FORMICA E PORTA PENEIRA.	FCBS (LAB. DE BROMATOLOGIA - FARMÁCIA BÁSICA - CAMPUS II)	R\$550.00	30/09/2005
13367	CADEIRA GIRATÓRIA CADEIRA GIRATÓRIA EM COURVIM PRETO.	FCBS (LAB. DE BROMATOLOGIA - FARMÁCIA BÁSICA - CAMPUS II)	R\$190.00	30/09/2005
13368	CONJUNTO PARA CABINE DE PROVA CONJUNTO PARA CABINE DE PROVA.	FCBS (LAB. DE BROMATOLOGIA - FARMÁCIA BÁSICA - CAMPUS II)	R\$450.00	30/09/2005
13369	CONJUNTO PARA CABINE DE PROVA CONJUNTO PARA CABINE DE PROVA.	FCBS (LAB. DE BROMATOLOGIA - FARMÁCIA BÁSICA - CAMPUS II)	R\$450.00	30/09/2005
13370	CONJUNTO PARA CABINE DE PROVA CONJUNTO PARA CABINE DE PROVA.	FCBS (LAB. DE BROMATOLOGIA - FARMÁCIA BÁSICA - CAMPUS II)	R\$450.00	30/09/2005
13371	FOTOPOLIMERIZADOR FOTOPOLIMERIZADOR ODONTOLÓGICO - MARCA: LET - MODELO: ULTRALUX EL.	FCBS (CLÍNICA DE ESPECIALIZAÇÃO)	R\$1050.00	30/09/2005
13372	FOTOPOLIMERIZADOR FOTOPOLIMERIZADOR ODONTOLÓGICO - MARCA: LET - MODELO: ULTRALUX EL.	ODO ((DEPARTAMENTO DE ODONTOLOGIA - CAMPUS 1))	R\$1050.00	30/09/2005
13373	FOTOPOLIMERIZADOR FOTOPOLIMERIZADOR ODONTOLÓGICO - MARCA: LET - MODELO: ULTRALUX EL.	FCBS (CLÍNICA DE ESPECIALIZAÇÃO)	R\$1050.00	30/09/2005
13374	FOTOPOLIMERIZADOR FOTOPOLIMERIZADOR ODONTOLÓGICO - MARCA: LET - MODELO: ULTRALUX	FCBS (CLÍNICA DE ESPECIALIZAÇÃO)	R\$1050.00	30/09/2005

Relatório de todos os bens da UFVJM

Nº Bem	Descrição	Localização	Valor Aquisição	Data Aquisição
13374	EL.	FCBS (CLINICA DE ESPECIALIZAÇÃO)	R\$1050.00	30/09/2005
13375	CONJUNTO PARA CABINE DE PROVA CONJUNTO PARA CABINE DE PROVA.	NUT ((LAB. TECNOLOGIA E BIOMASSA DO CERRADO/CAFÉ - NUT))	R\$450.00	30/09/2005
13376	CAPELA DE EXAUSTÃO CAPELA PARA EXAUSTÃO DE GASES - MODELO: TLA-111. EQUIPAMENTO DOADO PELA FUNDAEPE CONFORME, TERMO DE DOAÇÃO E NOTA FISCAL, ANEXOS AO PROCESSO:...	NUT ((LAB. DE ANÁLISE E COMPOSIÇÃO DE ALIMENTOS - NUT))	R\$1860.00	30/11/2005
13377	BALANÇA SEMI-ANALÍTICA BALANÇA SEMI-ANALÍTICA (0,001) COM PÉS REGULÁVEIS, INDICADOR DE NÍVEL - MARCA: SHIMADZU - MODELO: BL-3200H. EQUIPAMENTO DOADO PELA FUNDAEPE...	NUT ((LABORATÓRIO DE HIGIENE DE ALIMENTOS - NUT))	R\$1610.00	30/11/2005
13378	CAPELA CAPELA DE FLUXO DE EXAUSTÃO DE GASES DE FIBRA DE VIDRO LAMINADA 60 X 80 X 60CM, DE BANCADA, COM PORTA DE VIDRO RESISTENTE E MÓVEL NA VERTICAL - VOLTAGE...	PROAD (SALA DE GUARDA ROTATIVA C/II)	R\$950.00	30/11/2005
13379	CAPELA CAPELA DE FLUXO DE EXAUSTÃO DE GASES DE FIBRA DE VIDRO LAMINADA 60 X 80 X 60CM, DE BANCADA, COM PORTA DE VIDRO RESISTENTE E MÓVEL NA VERTICAL - VOLTAGEM...	FACET (LAB. DE QUÍMICA GERAL - F.I. - CAMPUS II)	R\$950.00	30/11/2005
13380	CAPELA CAPELA DE FLUXO DE EXAUSTÃO DE GASES DE FIBRA DE VIDRO LAMINADA 60 X 80 X 60CM, DE BANCADA, COM PORTA DE VIDRO RESISTENTE E MÓVEL NA VERTICAL - VOLTAGEM...	FCA (LAB. DE FIOLOGIA VEGETAL - AGRÁRIAS - CAMPUS II)	R\$950.00	30/11/2005
13381	DESSECADOR DE VIDRO DESSECADOR DE VIDRO COM COMPARTIMENTO PARA SÍLICA GEL - DIMENSÕES: 320 X 355MM (5 LITROS) - MARCA: NORMAX. EQUIPAMENTO DOADO PELA FUNDAEPE C...	PROAD (SALA DE GUARDA ROTATIVA C/II)	R\$425.00	30/11/2005
13382	DESSECADOR DE VIDRO DESSECADOR DE VIDRO COM COMPARTIMENTO PARA SÍLICA GEL - DIMENSÕES: 320 X 355MM (5 LITROS) - MARCA: NORMAX. EQUIPAMENTO DOADO PELA FUNDAEPE C...	NUT ((LABORATÓRIO DE HIGIENE DE ALIMENTOS - NUT))	R\$425.00	30/11/2005
13383	DESSECADOR DE VIDRO DESSECADOR DE VIDRO COM COMPARTIMENTO PARA SÍLICA GEL - DIMENSÕES: 320 X 355MM (5 LITROS) - MARCA: NORMAX. EQUIPAMENTO DOADO PELA FUNDAEPE C...	PROAD (SALA DE GUARDA ROTATIVA C/II)	R\$425.00	30/11/2005

Relatório de todos os bens da UFVJM

Nº Bem	Descrição	Localização	Valor Aquisição	Data Aquisição
13384	DESSECADOR DE VIDRO DESSECADOR DE VIDRO COM COMPARTIMENTO PARA SÍLICA GEL - DIMENSÕES: 320 X 355MM (5 LITROS) - MARCA: NORMAX. EQUIPAMENTO DOADO PELA FUNDAEPE C...	PROAD (SALA DE GUARDA ROTATIVA C/II)	R\$425.00	30/11/2005
13385	DESSECADOR DE VIDRO DESSECADOR DE VIDRO COM COMPARTIMENTO PARA SÍLICA GEL - DIMENSÕES: 320 X 355MM (5 LITROS) - MARCA: NORMAX. EQUIPAMENTO DOADO PELA FUNDAEPE C...	PROAD (SALA DE GUARDA ROTATIVA C/II)	R\$425.00	30/11/2005
13386	ESTUFA ESTUFA DE TEMPERAMENTO DIGITAL, CAIXA EM AÇO FORCADA - 100 LITROS - VOLTAGEM: 110/220V - MARCA: BIOPAR - MODELO: 580SD. EQUIPAMENTO DOADO PELA FUNDAEPE C...	PROAD (SALA DE GUARDA ROTATIVA C/II)	R\$990.00	30/11/2005
13387	ESTUFA ESTUFA DE TEMPERAMENTO DIGITAL, CAIXA EM AÇO FORCADA - 100 LITROS - VOLTAGEM: 110/220V - MARCA: BIOPAR - MODELO: 580SD. EQUIPAMENTO DOADO PELA FUNDAEPE C...	FCA (LAB. DE FITOPATOLOGIA -SALA 93 AGRÁRIAS -CAMPUS II)	R\$990.00	30/11/2005
13388	ESTUFA ESTUFA DE TEMPERAMENTO DIGITAL, CAIXA EM AÇO FORCADA - 100 LITROS - VOLTAGEM: 110/220V - MARCA: BIOPAR - MODELO: 580SD. EQUIPAMENTO DOADO PELA FUNDAEPE C...	NUT ((LAB. TECNOLOGIA E BIOMASSA DO CERRADO/CAFÉ - NUT))	R\$990.00	30/11/2005
13389	CABINE DE OBSERVAÇÃO CABINE DE OBSERVAÇÃO DE PLACAS CROMATOGRÁFICAS COM LÂMPADA - UV PRODIL COM LÂMPADA COM COMPRIMENTO DE ONDA DE 365MM. MARCA: PRODIL. EQU...	PROAD (SALA DE GUARDA ROTATIVA C/II)	R\$1154.00	30/11/2005
13390	DEIONIZADOR DEIONIZADOR COM CAPACIDADE DE 100L/HORA, EM PLÁSTICO PVC, RÍGIDO, FORMATO 20 X 77CM - VOLTAGEM: 110/220V - MARCA: UNION. EQUIPAMENTO DOADO PELA FUND...	PROAD (SALA DE GUARDA ROTATIVA C/II)	R\$504.00	30/11/2005
13391	DEIONIZADOR DEIONIZADOR COM CAPACIDADE DE 100L/HORA, EM PLÁSTICO PVC, RÍGIDO, FORMATO 20 X 77CM - VOLTAGEM: 110/220V - MARCA: UNION. EQUIPAMENTO DOADO PELA FUND...	NUT ((LABORATÓRIO DE HIGIENE DE ALIMENTOS - NUT))	R\$504.00	30/11/2005
13392	BALANÇA ANALÍTICA	FCBS ((LAB. PATOLOGIA - CAMPUS I	R\$2623.06	30/11/2005

Relatório de todos os bens da UFVJM

Nº Bem	Descrição	Localização	Valor Aquisição	Data Aquisição
13392	BALANÇA ANALÍTICA ELETRÔNICA COM CAPACIDADE DE 210 GRAMAS/0.1MG - VOLTAGEM: 110/220V (BIVOLT) - MODELO: 2104H. EQUIPAMENTO DOADO PELA FUNDAEPE...)	R\$2623.06	30/11/2005
13393	BALANÇA ANALÍTICA ELETRÔNICA COM CAPACIDADE DE 210 GRAMAS/0.1MG - VOLTAGEM: 110/220V (BIVOLT) - MODELO: 2104H. EQUIPAMENTO DOADO PELA FUNDAEPE...	FCA (LAB. DE FÍSICA E CLASSIF. SOLO AGRÁRIAS CAMPUS II)	R\$2623.06	30/11/2005
13394	DISPENSADOR AUTOMÁTICO AUTOCLAVÁVEL COM CAPACIDADE DE 2 A 10 ML - MODELO: 9702100 (BS017). EQUIPAMENTO DOADO PELA FUNDAEPE CONFORME, TERM...	FACET (LAB. DE QUÍMICA GERAL - F.I. - CAMPUS II)	R\$906.20	30/11/2005
13395	MEDIDOR DE BANCADA DIGITAL MEDIDOR DE BANCADA DIGITAL: PH/MY/TEMPERATURA - DE 0 A 14,00 PH, DE 0 A 100°C - VOLTAGEM: 220V - MODELO: PHS-3B. EQUIPAMENTO DOADO P...	NUT ((LABORATÓRIO DE HIGIENE DE ALIMENTOS - NUT))	R\$560.97	30/11/2005
13396	CONJUNTO DE MICROPIPETAS CONJUNTO DE MICROPIPETAS MECÂNICA (VISOR DIGITAL) COM EJETOR AUTOMÁTICO DE PONTEIRAS COM OS VOLUMES SENDO: 01 UNIDADE: 100 A 1000UL - ...	FCBS (LAB. DE BIOL. MOLEC. E BIOTECNOLOGIA -F.I.- CII)	R\$393.04	30/11/2005
13397	MICROPIPETA MICROPIPETAS DE VOLUME VARIÁVEL (20, 200 E 100ML) AUTOMÁTICAS COM VOLUME AJUSTÁVEL COM VARIAÇÕES DE 200-1000UI, 20-100UI, 50-200UI - MARCA: KACIL. E...	FCBS (LAB. DE BIOL. MOLEC. E BIOTECNOLOGIA -F.I.- CII)	R\$238.00	30/11/2005
13398	MICROPIPETA MICROPIPETAS DE VOLUME VARIÁVEL (20, 200 E 100ML) AUTOMÁTICAS COM VOLUME AJUSTÁVEL COM VARIAÇÕES DE 200-1000UI, 20-100UI, 50-200UI - MARCA: KACIL. E...	PROAD (SALA DE GUARDA ROTATIVA C/II)	R\$238.00	30/11/2005
13399	MICROPIPETA MICROPIPETAS DE VOLUME VARIÁVEL (20, 200 E 100ML) AUTOMÁTICAS COM VOLUME AJUSTÁVEL COM VARIAÇÕES DE 200-1000UI, 20-100UI, 50-200UI - MARCA: KACIL. E...	PROAD (SALA DE GUARDA ROTATIVA C/II)	R\$238.00	30/11/2005
13400	CUBA CUBA RETÂNGULAR COM TAMPA DE VIDRO - MEDINDO: 210 X 210 X 100M - ISC. EQUIPAMENTO	UFVJM (ADMINISTRATIVO II - CAMPUS II)	R\$515.00	30/11/2005

Relatório de todos os bens da UFVJM

Nº Bem	Descrição	Localização	Valor Aquisição	Data Aquisição
13400	DOADO PELA FUNDAEPE CONFORME, TERMO DE DOAÇÃO E NOTA FISCAL, ANEXOS AO P...	UFVJM (ADMINISTRATIVO II - CAMPUS II)	R\$515.00	30/11/2005
13401	ENCAPSULADORA ENCAPSULADORA PARA 120 CAPSULAS, SEMI-AUTOMÁTICO EM ACRÍLICO - MARCA: TEPRON. EQUIPAMENTO DOADO PELA FUNDAEPE CONFORME, TERMO DE DOAÇÃO E NOTA FIS...	PROAD (SALA DE GUARDA ROTATIVA C/II)	R\$1960.00	30/11/2005
13402	ESTUFA DE ESTERILIZAÇÃO E SECAGEM ESTUFA PARA ESTERILIZAÇÃO E SECAGEM - MEDINDO: 60 X 50 X 50CM - MARCA: ICAMO - MODELO: 1,5. EQUIPAMENTO DOADO PELA FUNDAEPE CO...	PROAD (SALA DE GUARDA ROTATIVA C/II)	R\$1180.00	30/11/2005
13403	BATERIA DE SEBELIN BATERIA PARA AQUECIMENTO SEBELIN PARA 3 PROVAS - REFERÊNCIA: 347. EQUIPAMENTO DOADO PELA FUNDAEPE CONFORME, TERMO DE DOAÇÃO E NOTA FISCAL, AN...	NUT ((LAB. TECNOLOGIA E BIOMASSA DO CERRADO/CAFÉ - NUT))	R\$943.00	30/11/2005
13404	CUBETA DE QUARTZO CUBETA DE QUARTZO (MICRO) - MODELO: Q-254.C.O. IGUAL 10MM, V=1 - MARCA: OHBIOCEL. EQUIPAMENTO DOADO PELA FUNDAEPE CONFORME, TERMO DE DOAÇÃO E ...	UFVJM (ADMINISTRATIVO II - CAMPUS II)	R\$95.00	30/11/2005
13405	CUBETA DE QUARTZO CUBETA DE QUARTZO (MICRO) - MODELO: Q-254.C.O. IGUAL 10MM, V=1 - MARCA: OHBIOCEL. EQUIPAMENTO DOADO PELA FUNDAEPE CONFORME, TERMO DE DOAÇÃO E ...	UFVJM (ADMINISTRATIVO II - CAMPUS II)	R\$95.00	30/11/2005
13406	CUBETA DE QUARTZO CUBETA DE QUARTZO (MICRO) - MODELO: Q-254.C.O. IGUAL 10MM, V=1 - MARCA: OHBIOCEL. EQUIPAMENTO DOADO PELA FUNDAEPE CONFORME, TERMO DE DOAÇÃO E ...	UFVJM (ADMINISTRATIVO II - CAMPUS II)	R\$95.00	30/11/2005
13407	ESPECTOFOTOMETRO ESPECTROFOTÔMETRO DIGITAL DE 340 A 1000NM - MARCA: SPECTRUMLAB - MODELO: 22. EQUIPAMENTO DOADO PELA FUNDAEPE CONFORME, TERMO DE DOAÇÃO E NOTA F...	FCA (LAB. DE FITOPATOLOGIA -SALA 93 AGRÁRIAS -CAMPUS II)	R\$3300.00	30/11/2005
13408	ESPECTOFOTOMETRO ESPECTROFOTÔMETRO DIGITAL DE 340 A 1000NM - MARCA: SPECTRUMLAB - MODELO: 22. EQUIPAMENTO DOADO PELA FUNDAEPE CONFORME, TERMO DE	PROAD (SALA DE GUARDA ROTATIVA C/II)	R\$3300.00	30/11/2005

Relatório de todos os bens da UFVJM

Nº Bem	Descrição	Localização	Valor Aquisição	Data Aquisição
13408	DOAÇÃO E NOTA F...	PROAD (SALA DE GUARDA ROTATIVA C/II)	R\$3300.00	30/11/2005
13409	CLINOMETRO CLINÔMETRO - APARELHO QUE MEDE O ÂNGULO DO PLANO OU LINHA EM GRAUS OU EM PORCENTAGEM DE DESNÍVEL - MARCA: BRUNTON - MODELO: CM360LA. EQUIPAMENTO DOA...	FCA (LAB. DE DENDROLOGIA-SALA 90 - AGRÁRIAS - CAMPUS II)	R\$794.00	30/11/2005
13410	CLINOMETRO CLINÔMETRO ELETRÔNICO - APARELHO QUE MEDE O ÂNGULO DO PLANO OU LINHA EM GRAUS OU EM PORCENTAGEM DE DESNÍVEL - MARCA: HOMIS - MODELO: H100. EQUIPAMEN...	FCA (LAB. DE DENDROLOGIA-SALA 90 - AGRÁRIAS - CAMPUS II)	R\$1953.00	30/11/2005
13411	CLINOMETRO CLINÔMETRO ELETRÔNICO - APARELHO QUE MEDE O ÂNGULO DO PLANO OU LINHA EM GRAUS OU EM PORCENTAGEM DE DESNÍVEL - MARCA: HOMIS - MODELO: H100. EQUIPAMEN...	FCA (LAB. DE DENDROLOGIA-SALA 90 - AGRÁRIAS - CAMPUS II)	R\$2198.00	30/11/2005
13412	BRAÇO ARTIFICIAL BRAÇO ARTIFICIAL PARA TREINAMENTO DE INJEÇÕES E PUNÇÃO ARTERIAL. EQUIPAMENTO DOADO PELA FUNDAEPE CONFORME, TERMO DE DOAÇÃO E NOTA FISCAL, ANEXO...	UFVJM (ADMINISTRATIVO II - CAMPUS II)	R\$4095.00	30/11/2005
13413	BRAÇO ARTIFICIAL BRAÇO PARA TREINAMENTO DE INJEÇÕES E PUNÇÃO ARTERIAL ADULTO - MARCA: SIMULACARE - MODELO: 500 OU 50C. EQUIPAMENTO DOADO PELA FUNDAEPE CONFORME,...	UFVJM (ADMINISTRATIVO II - CAMPUS II)	R\$1285.00	30/11/2005
13414	ESTUFA ESTUFA - MARCA: ELETROLAB - MODELO: 101M/2 - NÚMERO DE SÉRIE: 050405 - VOLTAGEM: 220V. EQUIPAMENTO DOADO PELA FUNDAEPE CONFORME, TERMO DE DOAÇÃO E NOTA F...	NUT ((LABORATÓRIO DE HIGIENE DE ALIMENTOS - NUT))	R\$2766.00	30/11/2005
13415	CHUVEIRO LAVA-OLHOS LAVA - OLHOS COM CHUVEIRO - MODELO: CL-001. EQUIPAMENTO DOADO PELA FUNDAEPE CONFORME, TERMO DE DOAÇÃO E NOTA FISCAL, ANEXOS AO PROCESSO: 230...	UFVJM (ADMINISTRATIVO II - CAMPUS II)	R\$571.20	30/11/2005
13416	CHUVEIRO LAVA-OLHOS LAVA - OLHOS COM CHUVEIRO - MODELO: CL-001. EQUIPAMENTO DOADO PELA FUNDAEPE CONFORME, TERMO DE DOAÇÃO E NOTA FISCAL, ANEXOS AO PROCESSO:	UFVJM (ADMINISTRATIVO II - CAMPUS II)	R\$571.20	30/11/2005

Relatório de todos os bens da UFVJM

Nº Bem	Descrição	Localização	Valor Aquisição	Data Aquisição
13416	230...	UFVJM (ADMINISTRATIVO II - CAMPUS II)	R\$571.20	30/11/2005
13417	DESTILADOR DE ÁGUA DESTILADOR DE ÁGUA, INOX, COM CAPACIDADE PARA ATÉ 5 LITROS - VOLTAGEM: 220V - MODELO: MB-1005. EQUIPAMENTO DOADO PELA FUNDAEPE CONFORME, TERM...	PROAD (SALA DE GUARDA ROTATIVA C/II)	R\$740.52	30/11/2005
13418	MESA AGITADORA PARA LAB. MESA AGITADORA ORBITAL - MARCA: ORBITAL. EQUIPAMENTO DOADO PELA FUNDAEPE CONFORME, TERMO DE DOAÇÃO E NOTA FISCAL, ANEXOS AO PROCESSO: 2...	PROAD (SALA DE GUARDA ROTATIVA C/II)	R\$3890.00	30/11/2005
13419	BALANÇA SEMI-ANALÍTICA BALANÇA SEMI-ANALÍTICA DIGITAL - MARCA: BEL. EQUIPAMENTO DOADO PELA FUNDAEPE CONFORME, TERMO DE DOAÇÃO E NOTA FISCAL, ANEXOS AO PROCESSO:...	FCA (LAB. DE FITOPATOLOGIA -SALA 93 AGRÁRIAS -CAMPUS II)	R\$2738.00	30/11/2005
13420	ESTUFA DE ESTERILIZAÇÃO E SECAGEM ESTUFA DE SECAGEM E ESTERILIZAÇÃO COM CIRCULAÇÃO - NÚMERO DE SÉRIE: 05100308. EQUIPAMENTO DOADO PELA FUNDAEPE CONFORME, TERMO ...	FACET (LAB. DE QUÍMICA GERAL - F.I. - CAMPUS II)	R\$6904.00	30/11/2005
13421	BLOCO DIGESTOR BLOCO DIGESTOR PARA DETERMINAÇÃO - NÚMERO DE SÉRIE: 05222025. EQUIPAMENTO DOADO PELA FUNDAEPE CONFORME, TERMO DE DOAÇÃO E NOTA FISCAL, ANEXOS AO ...	NUT ((LAB. DE ANÁLISE E COMPOSIÇÃO DE ALIMENTOS - NUT))	R\$5402.00	30/11/2005
13422	MOINHO DE FACAS MOINHO DE FACAS PARA COURO - NÚMERO DE SÉRIE: 05057060/62. EQUIPAMENTO DOADO PELA FUNDAEPE CONFORME, TERMO DE DOAÇÃO E NOTA FISCAL, ANEXOS AO PR...	PROAD (SALA DE GUARDA ROTATIVA C/II)	R\$9800.00	30/11/2005
13423	LIXADEIRA LIXADEIRA - MARCA: BOSH - NÚMERO DE SÉRIE: 0603253177.	PROAD ((OFICINA - DMT/GALPÃO))	R\$502.10	30/11/2005
13424	NEGATOSCÓPIO NEGATOSCÓPIO.	FCBS (CONSULTÓRIO AVALIAÇÃO 03- FISIOTERAPIA - CAMPUS II)	R\$430.00	30/11/2005
13425	NEGATOSCÓPIO NEGATOSCÓPIO.	FIT ((PRÉDIO FISIOTERAPIA - CAMPUS JK))	R\$430.00	30/11/2005
13426	NEGATOSCÓPIO NEGATOSCÓPIO.	FIT ((PRÉDIO FISIOTERAPIA - CAMPUS JK))	R\$430.00	30/11/2005
13427	NEGATOSCÓPIO NEGATOSCÓPIO.	FIT ((PRÉDIO FISIOTERAPIA - CAMPUS JK))	R\$430.00	30/11/2005
13428	NEGATOSCÓPIO NEGATOSCÓPIO.	FIT ((PRÉDIO FISIOTERAPIA - CAMPUS JK))	R\$430.00	30/11/2005
13429	NEGATOSCÓPIO NEGATOSCÓPIO.	FCBS (CONSULTÓRIO AVALIAÇÃO 05- FISIOTERAPIA - CAMPUS II)	R\$430.00	30/11/2005
13430	DESTILADOR DE NITROGÊNIO DESTILADOR DE NITROGÊNIO PARA	PROAD (SALA DE GUARDA ROTATIVA C/II)	R\$2980.00	30/12/2005

Relatório de todos os bens da UFVJM

Nº Bem	Descrição	Localização	Valor Aquisição	Data Aquisição
13430	ANALISE DE PROTEINA - MARCA: LOGEN. EQUIPAMENTO DOADO PELA FUNDAEPE CONFORME, TERMO DE DOAÇÃO E NOTA FISC...	PROAD (SALA DE GUARDA ROTATIVA C/II)	R\$2980.00	30/12/2005
13431	DETERMINADOR DE GORDURA DETERMINADOR DE GORDURA DIGITAL PARA 8 PROVAS - VOLTAGEM: 220V - MARCA: LOGEN. EQUIPAMENTO DOADO PELA FUNDAEPE CONFORME, TERMO DE DOAÇÃO...	ICT ((BLOCO III - ENG. QUIMICA/ICT))	R\$4680.00	30/12/2005
13432	INSTRUMENTO MUSICAL VIOLONCELLO - MARCA: EAGLE - MODELO: CE200	PROACE (PRO-REITORIA DE ASSUNTOS COMUNITÁRIOS E ESTUDANTIS)	R\$1250.00	30/12/2005
13433	INSTRUMENTO MUSICAL VIOLONCELLO - MARCA: EAGLE - MODELO: CE200	PROAD (GUARDA ROTATIVA (21/CIBA))	R\$1250.00	30/12/2005
13434	INSTRUMENTO MUSICAL VIOLÃO ACÚSTICO ESTUDANTE 18 - MARCA: DI GIORGIO.	PROEXC ((PRÓ - REITORIA DE EXTENSÃO E CULTURA - PROEXC))	R\$272.00	30/12/2005
13435	MAQUINA FOTOGRAFICA DESCRIÇÃO NOTA FISCAL: CÂMERA DIGITAL COM 72 MEGAPIXELS E CARTÃO MS-256 - MARCA: CANON - MODELO: A-620 / DESCRIÇÃO DO SIGA: MÁQUINA FOTOGRÁF...	PROAD ((DIRET. PATRIMÔNIO E MATERIAIS - DPM/PROAD))	R\$1787.00	25/01/2006
13436	MAQUINA FOTOGRAFICA DESCRIÇÃO NOTA FISCAL: CÂMERA DIGITAL COM 72 MEGAPIXELS E CARTÃO MS-256 - MARCA: CANON / DESCRIÇÃO DO SIGA: CÂMERA DIGITAL COM 72 MEGAPIXELS...	PROPLAN (PRÓ-REITORIA DE PLANEJAMENTO E ORÇAMENTO)	R\$1787.00	25/01/2006
13437	MAQUINA FOTOGRAFICA DESCRIÇÃO NOTA FISCAL: CÂMERA DIGITAL COM 72 MEGAPIXELS E CARTÃO MS-256 - MARCA: CANON / DESCRIÇÃO DO SIGA: CAMERA DIGITAL COM 72 MEGAPIXELS...	GABIN (GABINETE DA REITORIA)	R\$1787.00	25/01/2006
13438	IMPRESSORA IMPRESSORA/CÂMERA - MARCA: CANON - MODELO: POWERSHOT G6 - NÚMERO DE SÉRIE: 9121103863. EQUIPAMENTO DOADO PELA FUNDAEPE CONFORME, TERMO DE DOAÇÃO E NO...	FCA (LAB. DE ZOOLOGIA GERAL - AGRÁRIAS - CAMPUS II)	R\$2350.00	29/12/2005
13439	GPS. GPS - MARCA/MODELO: ETREX VISTA - NÚMERO DE SÉRIE: 89896355. EQUIPAMENTO DOADO PELA FUNDAEPE CONFORME, TERMO DE DOAÇÃO E NOTA FISCAL, ANEXOS AO PROCESSO: 2...	FCA (LAB. DE ZOOLOGIA GERAL - AGRÁRIAS - CAMPUS II)	R\$1305.00	29/12/2005
13440	BALANÇA BALANÇA 300G - MARCA: PESOLA. EQUIPAMENTO DOADO PELA FUNDAEPE CONFORME, TERMO DE DOAÇÃO E NOTA	FCA (LAB. DE ZOOLOGIA GERAL - AGRÁRIAS - CAMPUS II)	R\$151.00	29/12/2005

Relatório de todos os bens da UFVJM

Nº Bem	Descrição	Localização	Valor Aquisição	Data Aquisição
13440	FISCAL, ANEXOS AO PROCESSO: 23086.000261/2005-45.	FCA (LAB. DE ZOOLOGIA GERAL - AGRÁRIAS - CAMPUS II)	R\$151.00	29/12/2005
13441	BALANÇA BALANÇA 600G - MARCA: PESOLA. EQUIPAMENTO DOADO PELA FUNDAEPE CONFORME, TERMO DE DOAÇÃO E NOTA FISCAL, ANEXOS AO PROCESSO: 23086.000261/2005-45.	FCA (LAB. DE ZOOLOGIA GERAL - AGRÁRIAS - CAMPUS II)	R\$151.00	29/12/2005
13442	BALANÇA BALANÇA 2,5KG - MARCA: PESOLA. EQUIPAMENTO DOADO PELA FUNDAEPE CONFORME, TERMO DE DOAÇÃO E NOTA FISCAL, ANEXOS AO PROCESSO: 23086.000261/2005-45.	FCA (LAB. DE ZOOLOGIA GERAL - AGRÁRIAS - CAMPUS II)	R\$151.00	29/12/2005
13443	APLICADOR PARA BRINCOS APLICADOR PARA BRINCOS COM 250 BRINCOS PARA MARCAÇÃO. EQUIPAMENTO DOADO PELA FUNDAEPE CONFORME, TERMO DE DOAÇÃO E NOTA FISCAL, ANEXOS AO ...	FCA (LAB. DE ZOOLOGIA GERAL - AGRÁRIAS - CAMPUS II)	R\$654.00	29/12/2005
13445	MONITOR MONITOR 15" - MARCA: PROVIEW. EQUIPAMENTO DOADO PELA FUNDAEPE CONFORME, TERMO DE DOAÇÃO E NOTA FISCAL, ANEXOS AO PROCESSO: 23086.000261/2005-45.	FCA (LAB. DE ZOOLOGIA GERAL - AGRÁRIAS - CAMPUS II)	R\$490.00	29/12/2005
13447	SCANNER SCANNER - MARCA: BRIGHT - MODELO: S12. EQUIPAMENTO DOADO PELA FUNDAEPE CONFORME, TERMO DE DOAÇÃO E NOTA FISCAL, ANEXOS AO PROCESSO: 23086.000261/2005-45...	FCA (LAB. DE ZOOLOGIA GERAL - AGRÁRIAS - CAMPUS II)	R\$269.00	29/12/2005
13448	BINÓCULO BINÓCULO - LENTE RUBI 10X50 - MARCA: ZENIT. EQUIPAMENTO DOADO PELA FUNDAEPE CONFORME, TERMO DE DOAÇÃO E NOTA FISCAL, ANEXOS AO PROCESSO: 23086.000261/2...	FCA (LAB. DE ZOOLOGIA GERAL - AGRÁRIAS - CAMPUS II)	R\$206.00	29/12/2005
13449	BALANÇA BALANÇA 300G - MARCA: PESOLA. EQUIPAMENTO DOADO PELA FUNDAEPE CONFORME, TERMO DE DOAÇÃO E NOTA FISCAL, ANEXOS AO PROCESSO: 23086.000261/2005-45.	FCA (LAB. DE ZOOLOGIA GERAL - AGRÁRIAS - CAMPUS II)	R\$151.00	29/12/2005
13450	BALANÇA BALANÇA 600G - MARCA: PESOLA. EQUIPAMENTO DOADO PELA FUNDAEPE CONFORME, TERMO DE DOAÇÃO E NOTA FISCAL, ANEXOS AO PROCESSO: 23086.000261/2005-45.	FCA (LAB. DE ZOOLOGIA GERAL - AGRÁRIAS - CAMPUS II)	R\$151.00	29/12/2005
13451	BALANÇA BALANÇA 2,5KG - MARCA: PESOLA.	FCA (LAB. DE ZOOLOGIA GERAL - AGRÁRIAS - CAMPUS II)	R\$151.00	29/12/2005

Relatório de todos os bens da UFVJM

Nº Bem	Descrição	Localização	Valor Aquisição	Data Aquisição
13451	EQUIPAMENTO DOADO PELA FUNDAEPE CONFORME, TERMO DE DOAÇÃO E NOTA FISCAL, ANEXOS AO PROCESSO: 23086.000261/2005-45.	FCA (LAB. DE ZOOLOGIA GERAL - AGRÁRIAS - CAMPUS II)	R\$151.00	29/12/2005
13452	APLICADOR PARA BRINCOS APLICADOR PARA BRINCOS COM 250 BRINCOS PARA MARCAÇÃO. EQUIPAMENTO DOADO PELA FUNDAEPE CONFORME, TERMO DE DOAÇÃO E NOTA FISCAL, ANEXOS AO ...	FCA (LAB. DE ZOOLOGIA GERAL - AGRÁRIAS - CAMPUS II)	R\$654.00	29/12/2005
13453	MICROCOMPUTADOR MICROCOMPUTADOR AMD SEMPRON, COMPOSTO POR: HD 40GB, 256 MB DDR, DRIVE CD ROM 52X/CDRW, CAIXA DE SOM AMPLIFICADA, MONITOR 15" - MARCA: PROVIEW, M...	FCA (LAB. DE FERTILIDADE SOLO - AGRÁRIAS - CAMPUS II)	R\$2045.00	29/12/2005
13454	FOTOMETRO DE CHAMA FOTÔMETRO DE CHAMA DIGITAL NA/K - MARCA: ANALYSER - MODELO: 910. EQUIPAMENTO DOADO PELA FUNDAEPE CONFORME, TERMO DE DOAÇÃO E NOTA FISCAL, ANE...	FCA (LAB. DE FERTILIDADE SOLO - AGRÁRIAS - CAMPUS II)	R\$5755.00	29/12/2005
13455	ESTEREOSCÓPIO BINOCULAR ESTEREOMICROSCÓPIO COM SISTEMA DE CÂMERA - MARCA: LEICA - MODELO: ZOOM 2000. EQUIPAMENTO DOADO PELA FUNDAEPE CONFORME, TERMO DE DOAÇÃO E...	FCA (LAB. DE SEMENTES - SL102- AGRÁRIAS - CAMPUS II)	R\$12000.00	30/12/2005
13456	DIAFANOSCÓPIO DIAFANOSCÓPIO PARA MESA. EQUIPAMENTO DOADO PELA FUNDAEPE CONFORME, TERMO DE DOAÇÃO E NOTA FISCAL, ANEXOS AO PROCESSO: 23086.000261/2005-45.	FCA (LAB. DE SEMENTES - SL102- AGRÁRIAS - CAMPUS II)	R\$700.00	30/12/2005
13457	LUPA LUPA COM ILUMINAÇÃO BRACO A. EQUIPAMENTO DOADO PELA FUNDAEPE CONFORME, TERMO DE DOAÇÃO E NOTA FISCAL, ANEXOS AO PROCESSO: 23086.000261/2005-45.	FCA (LAB. DE SEMENTES - SL102- AGRÁRIAS - CAMPUS II)	R\$730.51	30/12/2005
13458	MICROCOMPUTADOR MICROCOMPUTADOR INTEL PENTIUM IV - 2.8 GHZ, PLACA MÃE INTEL 86S, MEMÓRIA 512 MB DDR, DISCO RÍGIDO 40GB, MONITOR 17" DIGITAL - MARCA: AOC, DRIVE ...	FCA (LAB. DE SEMENTES - SL102- AGRÁRIAS - CAMPUS II)	R\$3000.00	30/12/2005
13460	TRANSFORMADOR AUTO TRANSFORMADOR 2010 - VOLTAGEM: 220V. EQUIPAMENTO DOADO PELA FUNDAEPE CONFORME, TERMO DE DOAÇÃO E NOTA	FCA (LAB. DE FÍSICA (30/CIBA).)	R\$170.00	30/12/2005

Relatório de todos os bens da UFVJM

Nº Bem	Descrição	Localização	Valor Aquisição	Data Aquisição
13460	FISCAL, ANEXOS AO PROCESSO: 23086.00026...	FCA (LAB. DE FÍSICA (30/CIBA).)	R\$170.00	30/12/2005
13461	ESTUFA DE ESTERILIZAÇÃO E SECAGEM ESTUFA DE ESTERILIZAÇÃO E SECAGEM COM CIRCULAÇÃO DE AR - MARCA: NOVA ÉTICA - MODELO: 400. EQUIPAMENTO DOADO PELA FUNDAEPE CONF...	FCA (LAB. DE FÍSICA (30/CIBA).)	R\$2976.00	30/12/2005
13462	COMPRESSOR RADIAL COMPRESSOR RADIAL - MODELO: CR-6, 4CV T, 4T, 2P, 60HZ COM MOTOR EM ALUMÍNIO - MODELO: IP-55 E ISOLAÇÃO F. EQUIPAMENTO DOADO PELA FUNDAEPE CON...	FCA (LAB. DE FÍSICA (30/CIBA).)	R\$3240.00	30/12/2005
13463	COPIADORA COPIADORA DIGITAL - VOLTAGEM: 120V (OLD-012MG201)- MARCA: KYOCERA - MODELO: KM-1820LA - NÚMEROS DE SÉRIE: N5500766 E N5500676.	PROAD ((Campus Mucuri - Transferência Provisoria))	R\$4000.00	26/01/2006
13465	COPIADORA COPIADORA COM SISTEMA DE IMPRESSÃO A1113 - MARCA: RICOH - NÚMEROS DE SÉRIE: 17556801380 E 17556701743.	PROAD (CENTRAL DE ÁUDIO VÍDEO E FOTO - CAMPUS I)	R\$3900.00	27/01/2006
13467	COLETOR DE DADOS PORTÁTIL O TERMINAL COLETOR DE DADOS MODELO CPT-8000 POSSUI UM ESTILO CONTEMPORÂNEO, PROJETADO PARA TER ALTO DESEMPENHO. TERMINAL PORTÁTIL CPT-...	PROAD (ADMINISTRAÇÃO - PRÉDIO DA REITORIA - CAMPUS I)	R\$1708.00	27/01/2006
13468	COLETOR DE DADOS PORTÁTIL O TERMINAL COLETOR DE DADOS MODELO CPT-8000 POSSUI UM ESTILO CONTEMPORÂNEO, PROJETADO PARA TER ALTO DESEMPENHO. TERMINAL PORTÁTIL CPT-...	PROAD (ADMINISTRAÇÃO - PRÉDIO DA REITORIA - CAMPUS I)	R\$1708.00	27/01/2006
13469	CONJUNTO DE MESA CONJUNTO DE MESAS EM L, COMPOSTO POR: 01 MESA COM 03 GAVETAS E CHAVE - MEDINDO 1,20M E OUTRA MESA COM SUPORTE PARA TECLADO - MEDINDO 1,06M E UM...	DRI ((DIRETORIA DE RELAÇÕES INTERNACIONAIS - REITORIA))	R\$395.00	20/01/2006
13470	CONJUNTO DE MESA CONJUNTO DE MESAS EM L, COMPOSTO POR: 01 MESA COM 03 GAVETAS E CHAVE - MEDINDO 1,20M E OUTRA MESA COM SUPORTE PARA TECLADO - MEDINDO 1,06M E UM...	PROEXC ((PRÓ - REITORIA DE EXTENSÃO E CULTURA - PROEXC))	R\$395.00	20/01/2006
13471	CONJUNTO DE MESA CONJUNTO DE MESAS EM L, COMPOSTO POR: 01 MESA COM 03 GAVETAS E CHAVE -	PROAD ((SALA 128 - ANTIGA AGRÁRIAS/LIDERANÇA))	R\$395.00	20/01/2006

Relatório de todos os bens da UFVJM

Nº Bem	Descrição	Localização	Valor Aquisição	Data Aquisição
13471	MEDINDO 1,20M E OUTRA MESA COM SUPORTE PARA TECLADO - MEDINDO 1,06M E UM...	PROAD ((SALA 128 - ANTIGA AGRÁRIAS/LIDERANÇA))	R\$395.00	20/01/2006
13472	CONJUNTO DE MESA CONJUNTO DE MESAS EM L, COMPOSTO POR: 01 MESA COM 03 GAVETAS E CHAVE - MEDINDO 1,20M E OUTRA MESA COM SUPORTE PARA TECLADO - MEDINDO 1,06M E UM...	PROPLAN (PRO-REITORIA ADJUNTA DE PLANEJAMENTO E ORÇAMENTO)	R\$395.00	20/01/2006
13473	ARMÁRIO EM MELAMÍNICO ARMÁRIO EM MELAMÍNICO FECHADO COM 02 PORTA E CHAVE, NA COR AZUL E CINZA.	PROGRAD ((DIRETORIA DE ENSINO - PROGRAD/PATRIMÔNIO))	R\$299.00	20/01/2006
13474	GAVETEIRO VOLANTE GAVETEIRO COM 04 GAVETAS EM AÇO E CHAVE NA COR AZUL E CINZA.	PROAD (ADMINISTRAÇÃO - PRÉDIO DA REITORIA - CAMPUS I)	R\$239.00	20/01/2006
13475	MESA PARA ESCRITÓRIO MESA COM 02 GAVETAS NA COR AZUL E CINZA - MEDINDO 1,06M.	GABIN (GABINETE DA REITORIA)	R\$169.00	20/01/2006
13476	MESA PARA ESCRITÓRIO MESA COM 02 GAVETAS NA COR AZUL E CINZA - MEDINDO 1,06M.	AMAERH ((ASSESSORIA ESPECIAL DE MEIO AMBIENTE/CAMPUS JK))	R\$169.00	20/01/2006
13477	FRIGOBAR REFRIGERADOR/FRIGOBAR - VOLTAGEM: 127V - COR: BRANCA - MARCA: ELETROLUX - MODELO: R-130 - NÚMERO DE SÉRIE: S-53400713.	PROPLAN ((DIRETORIA DE ORÇAMENTO - PROPLAN))	R\$730.02	22/02/2006
13478	COMPUTADOR COMPUTADOR COMPLETO, COMPOSTO POR: UNIDADE DE PROCESSAMENTO POST SERIES Q, P4 521, MB DDR 400, FDD 1.44MB, HD 80GB SATA, GRAVADOR CD-RW - TECLADO A...	GABIN (GABINETE DA REITORIA)	R\$1957.86	22/02/2006
13481	IMPRESSORA LASER IMPRESSORA LASER MONOCROMÁTICA COM TENSÃO/ALIMENTAÇÃO: 110/220V, RESOLUÇÃO DE IMPRESSÃO: 1.200DPI 16 PPM - 32MB DE MEMÓRIA RAM EXPANSÍVEL A 10...	UFVJM (SALA LEVANTAMENTO HISTÓRICO)	R\$1200.00	22/02/2006
13482	MEDIDOR DE PH MEDIDOR DE PH MICROPROCESSADO 300M - NÚMERO DE SÉRIE: 5731/2006.	FACET (LAB. DE QUÍMICA GERAL - F.I. - CAMPUS II)	R\$800.00	29/03/2006
13483	MEDIDOR DE PH MEDIDOR DE PH MICROPROCESSADO 300M - NÚMERO DE SÉRIE: 5732/2006.	PROAD (GUARDA ROTATIVA (21/CIBA))	R\$800.00	29/03/2006
13484	MEDIDOR DE PH MEDIDOR DE PH MICROPROCESSADO 300M - NÚMERO DE SÉRIE: 5733/2006.	FACET (LAB. DE QUÍMICA GERAL - F.I. - CAMPUS II)	R\$800.00	29/03/2006
13485	MEDIDOR DE PH MEDIDOR DE PH MICROPROCESSADO 300M - NÚMERO DE SÉRIE: 5734/2006.	PROAD (GUARDA ROTATIVA (21/CIBA))	R\$800.00	29/03/2006

Relatório de todos os bens da UFVJM

Nº Bem	Descrição	Localização	Valor Aquisição	Data Aquisição
13486	MEDIDOR DE PH MEDIDOR DE PH MICROPROCESSADO - 300M - NÚMERO DE SÉRIE: 5735/2006.	PROAD (GUARDA ROTATIVA (21/CIBA))	R\$800.00	29/03/2006
13487	MEDIDOR DE PH MEDIDOR DE PH MICROPROCESSADO - 300M - NÚMERO DE SÉRIE: 5729/2006.	FCBS (LAB. DE FISILOGIA (S. 42 - CIBA))	R\$800.00	29/03/2006
13488	MEDIDOR DE PH MEDIDOR DE PH MICROPROCESSADO - 300M - NÚMERO DE SÉRIE: 5730/2006.	FCA (LAB. DE FITOPATOLOGIA -SALA 93 AGRÁRIAS -CAMPUS II)	R\$800.00	29/03/2006
13489	MEDIDOR DE PH MEDIDOR DE PH MICROPROCESSADO - 300M - NÚMERO DE SÉRIE: 5728/2006.	FCBS (LAB. DE FISILOGIA (S. 42 - CIBA))	R\$800.00	29/03/2006
13490	COMPUTADOR COMPUTADOR COM CAPACIDADE DE 512MB - PENTIUM IV - COMPLETO, COMPOSTO POR: MONITOR, TECLADO, MOUSE, ESTABILIZADOR E CAIXA MULTIMÍDIA.	PROAD ((Campus Mucuri - Transferência Provisoria))	R\$1368.00	29/03/2006
13491	COMPUTADOR COMPUTADOR COM CAPACIDADE DE 512MB - PENTIUM IV - COMPLETO, COMPOSTO POR: MONITOR, TECLADO, MOUSE, ESTABILIZADOR E CAIXA MULTIMÍDIA.	UFVJM (SALA LEVANTAMENTO HISTÓRICO)	R\$1368.00	29/03/2006
13500	COMPUTADOR COMPUTADOR PENTIUM IV COM CAPACIDADE DE 1GB COMPLETO, COMPOSTO POR: MONITOR, TECLADO, MOUSE, ESTABILIZADOR E CAIXA MULTIMÍDIA.	PROAD (DIVISÃO REG. GERAIS E CONT. ACAD.)	R\$1833.33	29/03/2006
13501	COMPUTADOR COMPUTADOR PENTIUM IV COM CAPACIDADE DE 1GB COMPLETO, COMPOSTO POR: MONITOR, TECLADO, MOUSE, ESTABILIZADOR E CAIXA MULTIMÍDIA.	FCA (SALA DOS PROFESSORES - MESTRADO PROD.VEGETAL -CII)	R\$1833.33	29/03/2006
13502	COMPUTADOR COMPUTADOR PENTIUM IV COM CAPACIDADE DE 1GB COMPLETO, COMPOSTO POR: MONITOR, TECLADO, MOUSE, ESTABILIZADOR E CAIXA MULTIMÍDIA.	PROAD (DIVISÃO REG. GERAIS E CONT. ACAD.)	R\$1833.34	29/03/2006
13503	NOTEBOOK NOTEBOOK COM CAPACIDADE DE 256MB SEM BOLSA - MARCA: SATELLITE TOSHIBA - MODELO: M65 S809. PORT. PSM60U - 095021 - NÚMERO DE SÉRIE: Y5298985K	DTI (DIVISÃO DE TECNOLOGIA DA INFORMAÇÃO - SL 10 - CIBA)	R\$5600.00	29/03/2006
13504	NOTEBOOK NOTEBOOK COM CAPACIDADE DE 256MB SEM BOLSA - MARCA: SATELLITE TOSHIBA - MODELO: M65 S809. PORT. PSM60U - 095021 - NÚMERO DE SÉRIE: Y5298176K.	PRPPG (SALA DO MESTRADO PRODUÇÃO VEGETAL - CAMPUS II)	R\$5600.00	29/03/2006
13505	NOTEBOOK NOTEBOOK COM CAPACIDADE DE 256MB	PRPPG ((PRÓ - REITORIA - PRPPG))	R\$5600.00	29/03/2006

Relatório de todos os bens da UFVJM

Nº Bem	Descrição	Localização	Valor Aquisição	Data Aquisição
13505	SEM BOLSA - MARCA: SATELLITE TOSHIBA - MODELO: M65 S809. PORT. PSM60U - 095021 - NÚMERO DE SÉRIE: Y5298985K	PRPPG ((PRÓ - REITORIA - PRPPG))	R\$5600.00	29/03/2006
13506	NOTEBOOK NOTEBOOK COM CAPACIDADE DE 256MB SEM BOLSA - MARCA: SATELLITE TOSHIBA - MODELO: M65 S809. PORT. PSM60U - 095021 - NÚMERO DE SÉRIE: Y5298985K. ESTE ESTA...	PROAD (GUARDA ROTATIVA (21/CIBA))	R\$5600.00	29/03/2006
13507	NOTEBOOK NOTEBOOK COM CAPACIDADE DE 256MB SEM BOLSA - MARCA: SATELLITE TOSHIBA - MODELO: M65 S809. PORT. PSM60U - 095021 - NÚMERO DE SÉRIE: Y5298985K. ESTE NÚME...	PROAD (GUARDA ROTATIVA (21/CIBA))	R\$5600.00	29/03/2006
13508	IMPRESSORA IMPRESSORA - MARCA: LEXMARK - MODELO: X-2470 - NÚMERO DE SÉRIE: 0229Y806527.	PROAD (GUARDA ROTATIVA (21/CIBA))	R\$714.00	29/03/2006
13509	PROJETOR MULTIMÍDIA PROJETO MULTIMÍDIA - MARCA: INFOCUS - NÚMERO DE SÉRIE: AMMC530A2793.	PRPPG (PRO-REITORIA DE PESQUISA E PÓS-GRADUAÇÃO)	R\$4000.00	29/03/2006
13511	CONJUNTO DE MESA CONJUNTO DE MESA EM L, COMPOSTO POR: 01 MESA COM 03 GAVETAS MEDINDO: 1,20M, 01 MESA COM SUPORTE PARA TECLADO MEDINDO: 1,06M E 01 CONEXÃO CURVA ...	FACET ((BLOCO 5 FACET))	R\$396.00	20/04/2006
13512	CONJUNTO DE MESA CONJUNTO DE MESA EM L, COMPOSTO POR: 01 MESA COM 03 GAVETAS MEDINDO: 1,20M, 01 MESA COM SUPORTE PARA TECLADO MEDINDO: 1,06M E 01 CONEXÃO CURVA ...	GABIN (SECRETARIA DAS ASSESSORIAS)	R\$396.00	20/04/2006
13513	CONJUNTO DE MESA CONJUNTO DE MESA EM L, COMPOSTO POR: 01 MESA COM 03 GAVETAS MEDINDO: 1,20M, 01 MESA COM SUPORTE PARA TECLADO MEDINDO: 1,06M E 01 CONEXÃO CURVA ...	FACET (DIREÇÃO DA FACESA - ADM II - CAMPUS II)	R\$396.00	20/04/2006
13514	CONJUNTO DE MESA CONJUNTO DE MESA EM L, COMPOSTO POR: 01 MESA COM 03 GAVETAS MEDINDO: 1,20M, 01 MESA COM SUPORTE PARA TECLADO MEDINDO: 1,06M E 01 CONEXÃO CURVA ...	ICT (PRÉDIO DA ANTIGA BIBLIOTECA - ICT)	R\$396.00	25/04/2006
13515	CONJUNTO DE MESA CONJUNTO DE MESA EM L, COMPOSTO POR: 01 MESA COM 03 GAVETAS MEDINDO: 1,20M, 01 MESA COM SUPORTE PARA TECLADO MEDINDO: 1,06M E 01 CONEXÃO CURVA ...	FCBS ((ADMINISTRATIVO - PRÉDIO NOVO/FCBS))	R\$445.00	25/04/2006

Relatório de todos os bens da UFVJM

Nº Bem	Descrição	Localização	Valor Aquisição	Data Aquisição
13516	CONJUNTO DE MESA CONJUNTO DE MESA EM L, COMPOSTO POR: 01 MESA COM 03 GAVETAS MEDINDO: 1,20M, 01 MESA COM SUPORTE PARA TECLADO MEDINDO: 1,06M E 01 CONEXÃO CURVA ...	REITORIA ((COORD. SIND. E PROC. ADMINISTRAT. - REITORIA))	R\$396.00	25/04/2006
13517	CONJUNTO DE MESA CONJUNTO DE MESA EM L, COMPOSTO POR: 01 MESA COM 03 GAVETAS MEDINDO: 1,20M, 01 MESA COM SUPORTE PARA TECLADO MEDINDO: 1,06M E 01 CONEXÃO CURVA ...	NUT ((LAB. TECNOLOGIA E BIOMASSA DO CERRADO/CAFÉ - NUT))	R\$445.00	25/04/2006
13519	CONJUNTO DE MESA CONJUNTO DE MESA EM L, COMPOSTO POR: 01 MESA COM 03 GAVETAS MEDINDO: 1,20M, 01 MESA COM SUPORTE PARA TECLADO MEDINDO: 1,06M E 01 CONEXÃO CURVA ...	FCBS ((ADMINISTRATIVO - PRÉDIO NOVO/FCBS))	R\$396.00	25/04/2006
13520	CONJUNTO DE MESA CONJUNTO DE MESA EM L, COMPOSTO POR: 01 MESA COM 03 GAVETAS MEDINDO: 1,20M, 01 MESA COM SUPORTE PARA TECLADO MEDINDO: 1,06M E 01 CONEXÃO CURVA ...	PROGRAD ((DRCA - PROGRAD/PATRIMÔNIO))	R\$396.00	25/04/2006
13521	CONJUNTO DE MESA CONJUNTO DE MESA EM L, COMPOSTO POR: 01 MESA COM 03 GAVETAS MEDINDO: 1,20M, 01 MESA COM SUPORTE PARA TECLADO MEDINDO: 1,06M E 01 CONEXÃO CURVA ...	PROGEP ((PRÓ - REITORIA DE GESTÃO DE PESSOAS - PROGEP))	R\$396.00	25/04/2006
13522	CONJUNTO DE MESA CONJUNTO DE MESA EM L, COMPOSTO POR: 01 MESA COM 03 GAVETAS MEDINDO: 1,20M, 01 MESA COM SUPORTE PARA TECLADO MEDINDO: 1,06M E 01 CONEXÃO CURVA ...	PRPPG ((SECRETARIA DE PESQUISA / PRPPG))	R\$445.00	25/04/2006
13523	CONJUNTO DE MESA CONJUNTO DE MESA EM L, COMPOSTO POR: 01 MESA COM 03 GAVETAS MEDINDO: 1,20M, 01 MESA COM SUPORTE PARA TECLADO MEDINDO: 1,06M E 01 CONEXÃO CURVA ...	ICT ((Lab. Tecnologia de Materiais Bloco Comum Eng.)	R\$396.00	25/04/2006
13524	ARMÁRIO EM MELAMÍNICO ARMÁRIO EM MELAMÍNICO FECHADO COM 02 PORTAS E CHAVE NA COR PRETO E CINZA.	PROGEP ((PRÓ - REITORIA DE GESTÃO DE PESSOAS - PROGEP))	R\$298.00	25/04/2006
13525	IMPRESSORA IMPRESSORA - MARCA: HP - MODELO: LASERJET 1020 - NÚMERO DE PEÇA: Q5911A - NÚMERO DE SÉRIE: CNBK502152.	PROAD (GUARDA ROTATIVA (21/CIBA))	R\$708.00	25/04/2006
13526	IMPRESSORA IMPRESSORA - MARCA: HP - MODELO:	PROEXC (PRO-REITORIA DE EXTENSÃO)	R\$708.00	25/04/2006

Relatório de todos os bens da UFVJM

Nº Bem	Descrição	Localização	Valor Aquisição	Data Aquisição
13526	LASERJET 1020 - NUMERO DE PEÇA: Q5911A - NUMERO DE SÉRIE: CNBK502141.	PROEXC (PRO-REITORIA DE EXTENSÃO)	R\$708.00	25/04/2006
13528	IMPRESSORA IMPRESSORA - MARCA: HP - MODELO: LASERJET 1020 - NUMERO DE PEÇA: Q5911A - NUMERO DE SÉRIE: CNBK502126.	FLO ((PRÉDIO ENGENHARIA FLORESTAL - CAMPUS JK))	R\$708.00	25/04/2006
13529	IMPRESSORA IMPRESSORA - MARCA: HP - MODELO: LASERJET 1020 - NUMERO DE PEÇA: Q5911A - NUMERO DE SÉRIE: CNBK502148.	GABIN ((GABINETE VICE-REITORIA))	R\$708.00	25/04/2006
13530	IMPRESSORA IMPRESSORA - MARCA: HP - MODELO: LASERJET 1020 - NUMERO DE PEÇA: Q5911A - NUMERO DE SÉRIE: CNBK502161.	PROAD (DIVISÃO DE MATERIAL E ALMOXARIFADO -CAMPUS I)	R\$708.00	25/04/2006
13532	COMPUTADOR COMPUTADOR COMPLETO, COMPOSTO POR: PROCESSADOR, MOUSE, VELOCIDADE DE 280G MHZ REAL DE 1.6 GHZ, SACKET 754, MONITOR E TECLADO. MARCA: WISECASE USB.	PROAD ((Campus Mucuri - Transferência Provisoria))	R\$1380.00	02/05/2006
13535	COMPUTADOR COMPUTADOR COMPLETO, COMPOSTO POR: PROCESSADOR, MOUSE, VELOCIDADE DE 280G MHZ REAL DE 1.6 GHZ, SACKET 754, MONITOR E TECLADO. MARCA: WISECASE USB.	UFVJM (PONTO CULTURAL - SALA 28 - CIBA)	R\$1380.00	02/05/2006
13538	COMPUTADOR COMPUTADOR COMPLETO, COMPOSTO POR: PROCESSADOR, MOUSE, VELOCIDADE DE 280G MHZ REAL DE 1.6 GHZ, SACKET 754, MONITOR E TECLADO. MARCA: WISECASE USB.	UFVJM (PONTO CULTURAL - SALA 28 - CIBA)	R\$1380.00	02/05/2006
13541	COMPUTADOR COMPUTADOR COMPLETO, COMPOSTO POR: PROCESSADOR, MOUSE, VELOCIDADE DE 280G MHZ REAL DE 1.6 GHZ, SACKET 754, MONITOR E TECLADO. MARCA: WISECASE USB.	SUB (BIBLIOTECA - CAMPUS I)	R\$1380.00	02/05/2006
13544	COMPUTADOR COMPUTADOR COMPLETO, COMPOSTO POR: PROCESSADOR, MOUSE, VELOCIDADE DE 280G MHZ REAL DE 1.6 GHZ, SACKET 754, MONITOR E TECLADO. MARCA: WISECASE USB.	FCBS (SERVIÇO DE EMERGÊNCIA ODONTOLÓGICA - SEO)	R\$1380.00	02/05/2006
13547	COMPUTADOR COMPUTADOR COMPLETO, COMPOSTO POR: PROCESSADOR, MOUSE, VELOCIDADE DE 280G MHZ REAL DE 1.6 GHZ, SACKET 754, MONITOR E TECLADO.	PROAD (ADMINISTRAÇÃO - PRÉDIO DA REITORIA - CAMPUS I)	R\$1380.00	02/05/2006

Relatório de todos os bens da UFVJM

Nº Bem	Descrição	Localização	Valor Aquisição	Data Aquisição
13547	MARCA: WISECASE USB.	PROAD (ADMINISTRAÇÃO - PREDIO DA REITORIA - CAMPUS I)	R\$1380.00	02/05/2006
13548	COMPUTADOR COMPUTADOR COMPLETO, COMPOSTO POR: PROCESSADOR, MOUSE, VELOCIDADE DE 280G MHZ REAL DE 1.6 GHZ, SACKET 754, MONITOR E TECLADO. MARCA: WISECASE USB.	UFVJM (SALA DA OBMEP)	R\$1380.00	02/05/2006
13550	MONITOR 15 POLEGADAS MONITOR 15" - MARCA: SAMSUNG.	PROAD (DIVISÃO DE ALMOXARIFADO, COMPRAS E PATRIMÔNIO -CII)	R\$333.00	02/05/2006
13551	MONITOR 17 POLEGADAS MONITOR 17" - MARCA: SAMSUNG.	PROAD (GUARDA ROTATIVA (21/CIBA))	R\$382.27	02/05/2006
13552	LIQUIDIFICADOR LIQUIDIFICADOR - MARCA: BRITANIA - MODELO: SILENCIUM III - NÚMERO DE SERIE: 131953-SERIE A.	FCBS (LAB. DE NUTRIÇÃO EXPERIMENTAL NUTRIÇÃO- CAMPUS II)	R\$65.00	09/06/2006
13553	LIQUIDIFICADOR LIQUIDIFICADOR - MARCA: BRITANIA - MODELO: SILENCIUM III - NÚMERO DE SERIE: 315063-SERIE A.	FCBS (LAB. DE NUTRIÇÃO EXPERIMENTAL NUTRIÇÃO- CAMPUS II)	R\$65.00	09/06/2006
13554	ESPRESSO DE FRUTAS ESPRESSO DE FRUTAS - 60HZ - 20W - MARCA: ARNO - MODELO: CS10/15.	FCBS (LAB. DE NUTRIÇÃO EXPERIMENTAL NUTRIÇÃO- CAMPUS II)	R\$71.00	09/06/2006
13555	ESPRESSO DE FRUTAS ESPRESSO DE FRUTAS - 60HZ - 20W - MARCA: ARNO - MODELO: CS10/15.	FCBS (LAB. DE NUTRIÇÃO EXPERIMENTAL NUTRIÇÃO- CAMPUS II)	R\$71.00	09/06/2006
13556	MULTIPROCESSADOR MULTIPROCESSADOR, TIPO MC - VOLTAGEM: 115V - 50/60HZ - 200W - MARCA: FAET - NÚMERO DE SÉRIE: 517XXX.	FCBS (LAB. DE NUTRIÇÃO EXPERIMENTAL NUTRIÇÃO- CAMPUS II)	R\$145.00	09/06/2006
13557	CONJUNTO DE OXIGÊNIO CONJUNTO DE OXIGÊNIO COMPOSTO POR: CILINDRO DE OXIGÊNIO P/1M3, 01 MANÔMETRO COM VÁLVULA DE REGISTRO FLUXO P/02.	UFVJM (ADMINISTRATIVO II - CAMPUS II)	R\$536.50	21/06/2006
13558	CONJUNTO DE OXIGÊNIO CONJUNTO DE OXIGÊNIO COMPOSTO POR: CILINDRO DE OXIGÊNIO P/1M3, 01 MANÔMETRO COM VÁLVULA DE REGISTRO FLUXO P/02.	UFVJM (ADMINISTRATIVO II - CAMPUS II)	R\$536.51	21/06/2006
13559	CONJUNTO DE OXIGÊNIO CONJUNTO DE OXIGÊNIO COMPOSTO POR: CILINDRO DE OXIGÊNIO P/1M3, 01 MANÔMETRO COM VÁLVULA DE REGISTRO FLUXO P/02.	UFVJM (ADMINISTRATIVO II - CAMPUS II)	R\$536.51	21/06/2006
13560	CHUVEIRO E LAVA OLHOS CHUVEIRO E LAVA OLHOS PARA LABORATÓRIO - MARCA: AVLIS - MODELO: CL-013.	UFVJM (ADMINISTRATIVO II - CAMPUS II)	R\$883.20	21/06/2006
13561	CHUVEIRO E LAVA OLHOS CHUVEIRO E LAVA OLHOS PARA LABORATÓRIO - MARCA: AVLIS - MODELO: CL-013.	UFVJM (ADMINISTRATIVO II - CAMPUS II)	R\$883.20	21/06/2006

Relatório de todos os bens da UFVJM

Nº Bem	Descrição	Localização	Valor Aquisição	Data Aquisição
13562	ARMÁRIO EM MELAMÍNICO ARMÁRIO MELAMÍNICO COM 02 PORTAS E CHAVE, COR CINZA E PRETO.	PROAD ((ALMOXARIFADO LIMPEZA - AGRONOMIA - CAMPUS II))	R\$280.00	29/06/2006
13563	ARMÁRIO EM MELAMÍNICO ARMÁRIO MELAMÍNICO COM 02 PORTAS E CHAVE, COR CINZA E PRETO.	PROGEP ((PRÓ - REITORIA DE GESTÃO DE PESSOAS - PROGEP))	R\$280.00	29/06/2006
13564	ARMÁRIO EM MELAMÍNICO DESCRIÇÃO DA NOTA FISCAL: ARMÁRIO EM MELAMÍNICO COM 08 PORTAS E CHAVES - DESCRIÇÃO LANÇADA NO SIGA: ARMÁRIO MELAMÍNICO COM 02 PORTAS E CHA...	QUI ((SALA 22 - BLOCO V/QUI))	R\$280.00	29/06/2006
13565	ARMÁRIO EM MELAMÍNICO DESCRIÇÃO DA NOTA FISCAL: ARMÁRIO EM MELAMÍNICO COM 08 PORTAS E CHAVES - DESCRIÇÃO LANÇADA NO SIGA: ARMÁRIO MELAMÍNICO COM 02 PORTAS E CHA...	ICT ((LABORATÓRIO DE BIOQUÍMICA - ICT))	R\$280.00	29/06/2006
13566	GAVETEIRO VOLANTE GAVETEIRO VOLANTE COM 04 GAVETAS EM AÇO E CHAVES NA COR CINZA E PRETO.	FCA (SALA DOS PROFESSORES - MESTRADO PROD.VEGETAL -CII)	R\$279.00	29/06/2006
13567	SISTEMA DE IRRIGAÇÃO SISTEMA DE IRRIGAÇÃO, COMPOSTO POR: MOTOBOMBA - MARCA: GRUNDFOS - MODELO: HMP2-Q5 - 02 TENSÍOMETROS - 01 MOTOR DE 2CV E MEIO 3400RPM - MARC...	FCA (GALPÃO DA HORTA CAMPUS II.)	R\$3500.00	04/08/2006
13569	VEÍCULOS / AUTOMÓVEIS CAMINHONETE HILUX - CABINE DUPLA - 4X4 - STANDART. COR: PRATA - ANO FAB./MOD. 2006 - COMBUSTÍVEL: DIESEL. CHASSI: 8AJFR22G864510831 - PLACA...	PROAD ((Campus Mucuri - Transferência Provisoria))	R\$97900.00	16/08/2006
13570	VEÍCULOS / AUTOMÓVEIS CAMINHONETE HILUX - CABINE DUPLA - 4X4 - STANDART. COR: PRATA - ANO FAB./MOD. 2006 - COMBUSTÍVEL: DIESEL - CHASSI: 8AIFR22G464510860 - PLAC...	PROAD ((DIVISÃO DE MÁQUINAS E TRANSPORTES - DMT/GALPÃO))	R\$97900.00	16/08/2006
13571	IMPRESSORA IMPRESSORA - MARCA: HP - MODELO: 3845 COM GARANTIA DE 12 MESES.	FCA (LAB. DE OLERICULTURA PROEXT/2005 - ORTALIÇA.)	R\$300.00	28/09/2006
13572	CAMERA DIGITAL CÂMARA DIGITAL - MARCA: KODAK - MODELO: EASYSHARE C-310.	FCA (LAB. DE OLERICULTURA PROEXT/2005 - ORTALIÇA.)	R\$498.00	10/10/2006

Relatório de todos os bens da UFVJM

Nº Bem	Descrição	Localização	Valor Aquisição	Data Aquisição
13573	MESA PARA COMPUTADOR MESA PARA MICROCOMPUTADOR COM TECLADO REBAIXADO - MEDINDO: 0,80 X 0,68 X 0,73.	FIH ((LAPEHIS - FIH/CAMPUS JK))	R\$92.50	18/10/2006
13574	MESA PARA COMPUTADOR MESA PARA MICROCOMPUTADOR COM TECLADO REBAIXADO - MEDINDO: 0,80 X 0,68 X 0,73.	CITEC ((CITEC - PAV I))	R\$92.50	18/10/2006
13575	MESA PARA COMPUTADOR MESA PARA MICROCOMPUTADOR COM TECLADO REBAIXADO - MEDINDO: 0,80 X 0,68 X 0,73.	FCA (SALA DOS ALUNOS - MESTRADO PROD. VEGETAL -C II)	R\$92.50	18/10/2006
13576	MESA PARA COMPUTADOR MESA PARA MICROCOMPUTADOR COM TECLADO REBAIXADO - MEDINDO: 0,80 X 0,68 X 0,73.	FCA (SALA DOS ALUNOS - MESTRADO PROD. VEGETAL -C II)	R\$92.50	18/10/2006
13577	MESA PARA COMPUTADOR MESA PARA MICROCOMPUTADOR COM TECLADO REBAIXADO - MEDINDO: 0,80 X 0,68 X 0,73.	FCA (SALA DOS PROFESSORES - MESTRADO PROD.VEGETAL -CII)	R\$92.50	18/10/2006
13578	MESA PARA COMPUTADOR MESA PARA MICROCOMPUTADOR COM TECLADO REBAIXADO - MEDINDO: 0,80 X 0,68 X 0,73.	FIH ((LAPEHIS - FIH/CAMPUS JK))	R\$92.50	18/10/2006
13579	MESA PARA COMPUTADOR MESA PARA COMPUTADOR COM TECLADO RETO - MEDINDO: 0,80 X 0,68 X 0,73.	CITEC ((CITEC - PAV I))	R\$92.50	18/10/2006
13580	MESA PARA COMPUTADOR MESA PARA COMPUTADOR COM TECLADO RETO - MEDINDO: 0,80 X 0,68 X 0,73.	PROEXC ((PRÓ - REITORIA DE EXTENSÃO E CULTURA - PROEXC))	R\$92.50	18/10/2006
13581	MESA PARA COMPUTADOR MESA PARA COMPUTADOR COM TECLADO RETO - MEDINDO: 0,80 X 0,68 X 0,73.	CITEC ((CITEC - PAV I))	R\$92.50	18/10/2006
13582	MESA PARA COMPUTADOR MESA PARA COMPUTADOR COM TECLADO RETO - MEDINDO: 0,80 X 0,68 X 0,73.	FCA (SALA DOS PROFESSORES - AGRÁRIAS - CAMPUS II)	R\$92.50	18/10/2006
13583	MESA PARA COMPUTADOR MESA PARA COMPUTADOR COM TECLADO RETO - MEDINDO: 0,80 X 0,68 X 0,73.	FCA (SALA DOS PROFESSORES - MESTRADO PROD.VEGETAL -CII)	R\$92.50	18/10/2006
13584	MESA PARA COMPUTADOR MESA PARA COMPUTADOR COM TECLADO RETO - MEDINDO: 0,80 X 0,68 X 0,73.	FCA (SALA DOS PROFESSORES - MESTRADO PROD.VEGETAL -CII)	R\$92.50	18/10/2006
13585	MESA PARA COMPUTADOR MESA PARA COMPUTADOR COM TECLADO RETO -	FCA (SALA DOS PROFESSORES - MESTRADO PROD.VEGETAL -CII)	R\$92.50	18/10/2006

Relatório de todos os bens da UFVJM

Nº Bem	Descrição	Localização	Valor Aquisição	Data Aquisição
13585	MEDINDO: 0,80 X 0,68 X 0,73.	FCA (SALA DOS PROFESSORES - MESTRADO PROD.VEGETAL -CII)	R\$92.50	18/10/2006
13586	MESA PARA COMPUTADOR MESA PARA COMPUTADOR COM TECLADO RETO - MEDINDO: 0,80 X 0,68 X 0,73.	PROCAMPO ((PROCAMPO - CAMPUS JK))	R\$92.50	18/10/2006
13587	MESA PARA COMPUTADOR MESA PARA COMPUTADOR COM TECLADO RETO - MEDINDO: 0,80 X 0,68 X 0,73.	FCA (SALA DOS PROFESSORES - MESTRADO PROD.VEGETAL -CII)	R\$92.50	18/10/2006
13588	MESA PARA COMPUTADOR MESA PARA COMPUTADOR COM TECLADO RETO - MEDINDO: 0,80 X 0,68 X 0,73.	PRPPG (SALA DO MESTRADO PRODUÇÃO VEGETAL - CAMPUS II)	R\$92.50	18/10/2006
13589	MESA PARA COMPUTADOR MESA PARA COMPUTADOR COM TECLADO RETO - MEDINDO: 0,80 X 0,68 X 0,73.	PRPPG (SALA DO MESTRADO PRODUÇÃO VEGETAL - CAMPUS II)	R\$92.50	18/10/2006
13590	MESA PARA ESCRITÓRIO MESA PARA ESCRITÓRIO COM 03 GAVETAS E CHAVE - MEDINDO: 1,20 X 0,60 X 0,73.	FCA (SALA DOS PROFESSORES - MESTRADO PROD.VEGETAL -CII)	R\$182.50	18/10/2006
13591	MESA PARA ESCRITÓRIO MESA PARA ESCRITÓRIO COM 03 GAVETAS E CHAVE - MEDINDO: 1,20 X 0,60 X 0,73.	FCA (SALA DOS PROFESSORES - MESTRADO PROD.VEGETAL -CII)	R\$182.50	18/10/2006
13592	MESA PARA ESCRITÓRIO MESA PARA ESCRITÓRIO COM 03 GAVETAS E CHAVE - MEDINDO: 1,20 X 0,60 X 0,73.	FCA (SALA DOS PROFESSORES - MESTRADO PROD.VEGETAL -CII)	R\$182.50	18/10/2006
13593	MESA PARA ESCRITÓRIO MESA PARA ESCRITÓRIO COM 03 GAVETAS E CHAVE - MEDINDO: 1,20 X 0,60 X 0,73.	FCA (SALA DOS PROFESSORES - MESTRADO PROD.VEGETAL -CII)	R\$182.50	18/10/2006
13594	MESA PARA ESCRITÓRIO MESA PARA ESCRITÓRIO COM 03 GAVETAS E CHAVE - MEDINDO: 1,20 X 0,60 X 0,73.	FCA (SALA DOS PROFESSORES - MESTRADO PROD.VEGETAL -CII)	R\$182.50	18/10/2006
13595	MESA PARA ESCRITÓRIO MESA PARA ESCRITÓRIO COM 03 GAVETAS E CHAVE - MEDINDO: 1,20 X 0,60 X 0,73.	PRPPG (SALA DO MESTRADO PRODUÇÃO VEGETAL - CAMPUS II)	R\$182.50	18/10/2006
13596	MESA PARA ESCRITÓRIO MESA PARA ESCRITÓRIO COM 03 GAVETAS E CHAVE - MEDINDO: 1,20 X 0,60 X 0,73.	FCA (SALA DOS PROFESSORES - MESTRADO PROD.VEGETAL -CII)	R\$182.50	18/10/2006
13597	MESA PARA ESCRITÓRIO MESA PARA ESCRITÓRIO COM 03 GAVETAS E CHAVE - MEDINDO: 1,20 X 0,60 X 0,73.	PRPPG (SALA DO MESTRADO PRODUÇÃO VEGETAL - CAMPUS II)	R\$182.50	18/10/2006
13598	MESA PARA ESCRITÓRIO MESA PARA ESCRITÓRIO COM 03 GAVETAS E CHAVE - MEDINDO: 1,20 X 0,60 X 0,73.	FCA (SALA DOS PROFESSORES - MESTRADO PROD.VEGETAL -CII)	R\$182.50	18/10/2006
13599	MESA PARA ESCRITÓRIO MESA PARA ESCRITÓRIO	FCA (LAB. DE SEMENTES - SL102-AGRÁRIAS - CAMPUS II)	R\$182.50	18/10/2006

Relatório de todos os bens da UFVJM

Nº Bem	Descrição	Localização	Valor Aquisição	Data Aquisição
13599	COM 03 GAVETAS E CHAVE - MEDINDO: 1,20 X 0,60 X 0,73.	FCA (LAB. DE SEMENTES - SL102-AGRÁRIAS - CAMPUS II)	R\$182.50	18/10/2006
13600	MESA PARA ESCRITÓRIO MESA PARA ESCRITÓRIO COM 03 GAVETAS E CHAVE - MEDINDO: 1,20 X 0,60 X 0,73.	PRPPG (SALA DO MESTRADO PRODUÇÃO VEGETAL - CAMPUS II)	R\$182.50	18/10/2006
13609	MICRO COMPUTADOR COMPLETO MICROCOMPUTADOR COMPLETO, COMPOSTO POR: MONITOR SVGA COLOR 15", TECLADO, MOUSE E ESTABILIZADOR - MARCA: SEMPRON.	FCA (SALA DOS PROFESSORES - MESTRADO PROD.VEGETAL -CII)	R\$1050.00	23/10/2006
13617	MICRO COMPUTADOR COMPLETO MICROCOMPUTADOR COMPLETO, COMPOSTO POR: MONITOR SVGA COLOR 15", TECLADO, MOUSE E ESTABILIZADOR - MARCA: SEMPRON.	FCA (SALA DOS ALUNOS - MESTRADO PROD. VEGETAL -C II)	R\$1050.00	23/10/2006
13619	MICRO COMPUTADOR COMPLETO MICROCOMPUTADOR COMPLETO, COMPOSTO POR: MONITOR SVGA COLOR 15", TECLADO, MOUSE E ESTABILIZADOR - MARCA: SEMPRON.	FCA (SALA DOS ALUNOS - MESTRADO PROD. VEGETAL -C II)	R\$1050.00	23/10/2006
13620	MICRO COMPUTADOR COMPLETO MICROCOMPUTADOR COMPLETO, COMPOSTO POR: MONITOR SVGA COLOR 15", TECLADO, MOUSE E ESTABILIZADOR - MARCA: SEMPRON.	PRPPG (PRO-REITORIA DE PESQUISA E PÓS-GRADUAÇÃO)	R\$1050.00	23/10/2006
13621	TELEVISÃO 29 POLEGADAS TELEVISÃO/TELEVISOR 29" - VOLTAGEM: 127/220V - MARCA: PHILCO - MODELO: TP-2920.	PROEXC (PRO-REITORIA DE EXTENSÃO)	R\$786.00	24/10/2006
13622	APARELHO DE DVD APARELHO DE DVD PLAYER - VOLTAGEM: 127/220V - MARCA: PHILIPS - MODELO: 3020.	PROEXC (PRO-REITORIA DE EXTENSÃO)	R\$267.00	24/10/2006
13624	MAQUINA FOTOGRAFICA CÂMERA DIGITAL COM CARTÃO DE MEMÓRIA, SONY MS PRODUO E BOLSA SKY 04 - MARCA: SONY.	PROEXC (PRO-REITORIA DE EXTENSÃO)	R\$1298.00	25/10/2006
13625	GAVETEIRO VOLANTE GAVETEIRO VOLANTE COM 04 GAVETAS NA COR AZUL E CINZA.	PROPLAN ((PRÓ-REITORIA PLANEJAMENTO E ORÇAMENTO - PROPLAN))	R\$199.00	27/10/2006
13626	VEÍCULOS / AUTOMÓVEIS ÔNIBUS COMPLETO, SOB ENCOMENDA DE NOSSA FABRICAÇÃO E OPCIONAIS CONFORME CARACTERÍSTICAS SEGUINTE: TIPO DO PRODUTO: VOLARE - COR: BRANCO -...	PROAD ((DIVISÃO DE MÁQUINAS E TRANSPORTES - DMT/GALPÃO))	R\$148900.00	27/10/2006

Relatório de todos os bens da UFVJM

Nº Bem	Descrição	Localização	Valor Aquisição	Data Aquisição
13627	VEÍCULOS / AUTOMÓVEIS FIAT UNO COM 4 PORTAS - AUTOMÓVEL PARA 05 PASSAGEIROS - 04 CILINDROS - COMBUSTÍVEL: ÁLCOOL/GASOLINA - COR 249: BRANCO BANCHISA - ANO FAB./...	PROAD ((Campus Mucuri - Transferência Provisoria))	R\$26370.00	30/10/2006
13629	VEÍCULOS / AUTOMÓVEIS FIAT UNO COM 4 PORTAS - AUTOMÓVEL PARA 05 PASSAGEIROS - 04 CILINDROS - COMBUSTÍVEL: ÁLCOOL/GASOLINA. COR 249: BRANCO BANCHISA - ANO FAB./M...	PROAD ((DIVISÃO DE MÁQUINAS E TRANSPORTES - DMT/GALPÃO))	R\$26370.00	30/10/2006
13630	BANCADA PARA COMPUTADOR BANCADA DE 02 LUGARES PARA COMPUTADOR CONFECCIONADA EM EUCALIPTO E COM DIVISÓRIA.	NUT ((LAB. TECNOLOGIA E BIOMASSA DO CERRADO/CAFÉ - NUT))	R\$392.50	29/11/2006
13631	BANCADA PARA COMPUTADOR BANCADA DE 02 LUGARES PARA COMPUTADOR CONFECCIONADA EM EUCALIPTO E COM DIVISÓRIA.	PROEXC ((CENTRO DE IDIOMAS - CAMPUS 1))	R\$392.50	29/11/2006
13632	BANCADA PARA COMPUTADOR BANCADA DE 02 LUGARES PARA COMPUTADOR CONFECCIONADA EM EUCALIPTO E COM DIVISÓRIA.	PROEXC ((CENTRO DE IDIOMAS - CAMPUS 1))	R\$392.50	29/11/2006
13633	BANCADA PARA COMPUTADOR BANCADA DE 02 LUGARES PARA COMPUTADOR CONFECCIONADA EM EUCALIPTO E COM DIVISÓRIA.	PROEXC ((CENTRO DE IDIOMAS - CAMPUS 1))	R\$392.50	29/11/2006
13634	BANCADA PARA COMPUTADOR BANCADA DE 02 LUGARES PARA COMPUTADOR CONFECCIONADA EM EUCALIPTO E COM DIVISÓRIA.	UFVJM (ADMINISTRATIVO II - CAMPUS II)	R\$392.50	29/11/2006
13635	BANCADA PARA COMPUTADOR BANCADA DE 02 LUGARES PARA COMPUTADOR CONFECCIONADA EM EUCALIPTO E COM DIVISÓRIA.	PROEXC ((CENTRO DE IDIOMAS - CAMPUS 1))	R\$392.50	29/11/2006
13636	BANCADA PARA COMPUTADOR BANCADA DE 02 LUGARES PARA COMPUTADOR CONFECCIONADA EM EUCALIPTO E COM DIVISÓRIA.	UFVJM (ADMINISTRATIVO II - CAMPUS II)	R\$392.50	29/11/2006
13637	BANCADA PARA COMPUTADOR BANCADA DE 02 LUGARES PARA	PROEXC ((CENTRO DE IDIOMAS - CAMPUS 1))	R\$392.50	29/11/2006

Relatório de todos os bens da UFVJM

Nº Bem	Descrição	Localização	Valor Aquisição	Data Aquisição
13637	COMPUTADOR CONFECCIONADA EM EUCALIPTO E COM DIVISÓRIA.	PROEXC ((CENTRO DE IDIOMAS - CAMPUS 1))	R\$392.50	29/11/2006
13639	BANCADA PARA COMPUTADOR BANCADA DE 02 LUGARES PARA COMPUTADOR CONFECCIONADA EM EUCALIPTO E COM DIVISÓRIA.	PROEXC ((CENTRO DE IDIOMAS - CAMPUS 1))	R\$392.50	29/11/2006
13640	BANCADA PARA COMPUTADOR BANCADA DE 02 LUGARES PARA COMPUTADOR CONFECCIONADA EM EUCALIPTO E COM DIVISÓRIA.	PROEXC ((CENTRO DE IDIOMAS - CAMPUS 1))	R\$392.50	29/11/2006
13641	BANCADA PARA COMPUTADOR BANCADA DE 02 LUGARES PARA COMPUTADOR CONFECCIONADA EM EUCALIPTO E COM DIVISÓRIA.	PROEXC ((CENTRO DE IDIOMAS - CAMPUS 1))	R\$392.50	29/11/2006
13642	BANCADA PARA COMPUTADOR BANCADA DE 02 LUGARES PARA COMPUTADOR CONFECCIONADA EM EUCALIPTO E COM DIVISÓRIA.	PROEXC ((CENTRO DE IDIOMAS - CAMPUS 1))	R\$392.50	29/11/2006
13643	BANCADA PARA COMPUTADOR BANCADA DE 02 LUGARES PARA COMPUTADOR CONFECCIONADA EM EUCALIPTO E COM DIVISÓRIA.	PROEXC ((CENTRO DE IDIOMAS - CAMPUS 1))	R\$392.50	29/11/2006
13644	BANCADA PARA COMPUTADOR BANCADA DE 02 LUGARES PARA COMPUTADOR CONFECCIONADA EM EUCALIPTO E COM DIVISÓRIA.	PROEXC ((CENTRO DE IDIOMAS - CAMPUS 1))	R\$392.50	29/11/2006
13645	BANCADA PARA COMPUTADOR BANCADA DE 02 LUGARES PARA COMPUTADOR CONFECCIONADA EM EUCALIPTO E COM DIVISÓRIA.	PROEXC ((CENTRO DE IDIOMAS - CAMPUS 1))	R\$392.50	29/11/2006
13646	BANCADA PARA COMPUTADOR BANCADA DE 02 LUGARES PARA COMPUTADOR CONFECCIONADA EM EUCALIPTO E COM DIVISÓRIA.	PROEXC ((CENTRO DE IDIOMAS - CAMPUS 1))	R\$392.50	29/11/2006
13647	BANCADA PARA COMPUTADOR BANCADA DE 02 LUGARES PARA COMPUTADOR CONFECCIONADA EM EUCALIPTO E COM DIVISÓRIA.	PROEXC ((CENTRO DE IDIOMAS - CAMPUS 1))	R\$392.50	29/11/2006
13648	BANCADA PARA	PROEXC ((CENTRO DE IDIOMAS -	R\$392.50	29/11/2006

Relatório de todos os bens da UFVJM

Nº Bem	Descrição	Localização	Valor Aquisição	Data Aquisição
13648	COMPUTADOR BANCADA DE 02 LUGARES PARA COMPUTADOR CONFECCIONADA EM EUCALIPTO E COM DIVISÓRIA.	CAMPUS 1))	R\$392.50	29/11/2006
13649	BANCADA PARA COMPUTADOR BANCADA DE 02 LUGARES PARA COMPUTADOR CONFECCIONADA EM EUCALIPTO E COM DIVISÓRIA.	UFVJM (ADMINISTRATIVO II - CAMPUS II)	R\$392.50	29/11/2006
13650	BANHO HISTOLÓGICO BANHO HISTOLÓGICO - VOLTAGEM: 110V - MARCA: LUPE - MODELO: BH-05.	FCBS ((LAB. PATOLOGIA - CAMPUS I))	R\$920.00	20/11/2006
13652	ARQUIVO ARMÁRIO ARQUIVO DE AÇO COM 04 GAVETAS. EQUIPAMENTO DOADO PELA FUNDAEPE CONFORME, TERMO DE DOAÇÃO E NOTA FISCAL, ANEXOS AO PROCESSO: 23086.000125/2007-17...	PROAD ((Campus Mucuri - Transferência Provisoria))	R\$188.35	13/03/2007
13653	ARQUIVO ARMÁRIO ARQUIVO DE AÇO COM 04 GAVETAS. EQUIPAMENTO DOADO PELA FUNDAEPE CONFORME, TERMO DE DOAÇÃO E NOTA FISCAL, ANEXOS AO PROCESSO: 23086.000125/2007-17...	PROAD ((Campus Mucuri - Transferência Provisoria))	R\$188.35	13/03/2007
13654	IMPRESSORA LASER IMPRESSORA LASER COM CAPACIDADE PARA 20.000 PÁGINAS MENSAIS - MEMÓRIA: 32M A POST SCRIPT. MARCA: BROTHER - MODELO: HL 5250 DN. EQUIPAMENTO DOAD...	GABIN (PRACA DE SERVICOS - ADMINAS CAMPUS JK)	R\$1139.60	13/03/2007
13655	CADEIRA FIXA CADEIRA FIXA COM ESTRUTURA EM AÇO - CONJUNTO EM COURVIM AZUL. EQUIPAMENTO DOADO PELA FUNDAEPE CONFORME, TERMO DE DOAÇÃO E NOTA FISCAL, ANEXOS AO PR...	PROAD ((Campus Mucuri - Transferência Provisoria))	R\$30.40	13/03/2007
13656	CADEIRA FIXA CADEIRA FIXA COM ESTRUTURA EM AÇO - CONJUNTO EM COURVIM AZUL. EQUIPAMENTO DOADO PELA FUNDAEPE CONFORME, TERMO DE DOAÇÃO E NOTA FISCAL, ANEXOS AO PR...	PROAD ((Campus Mucuri - Transferência Provisoria))	R\$30.40	13/03/2007
13658	CADEIRA FIXA CADEIRA FIXA COM ESTRUTURA EM AÇO - CONJUNTO EM COURVIM AZUL. EQUIPAMENTO DOADO PELA FUNDAEPE CONFORME, TERMO DE DOAÇÃO E NOTA FISCAL, ANEXOS AO PR...	PROAD ((Campus Mucuri - Transferência Provisoria))	R\$30.40	13/03/2007
13659	CADEIRA FIXA CADEIRA FIXA COM ESTRUTURA EM AÇO - CONJUNTO EM COURVIM AZUL. EQUIPAMENTO	PROAD ((Campus Mucuri - Transferência Provisoria))	R\$30.40	13/03/2007

Relatório de todos os bens da UFVJM

Nº Bem	Descrição	Localização	Valor Aquisição	Data Aquisição
13659	DOADO PELA FUNDAEPE CONFORME, TERMO DE DOAÇÃO E NOTA FISCAL, ANEXOS AO PR...	PROAD ((Campus Mucuri - Transferência Provisoria))	R\$30.40	13/03/2007
13660	CADEIRA FIXA CADEIRA FIXA COM ESTRUTURA EM AÇO - CONJUNTO EM COURVIM AZUL. EQUIPAMENTO DOADO PELA FUNDAEPE CONFORME, TERMO DE DOAÇÃO E NOTA FISCAL, ANEXOS AO PR...	PROAD ((Campus Mucuri - Transferência Provisoria))	R\$30.40	13/03/2007
13661	CADEIRA FIXA CADEIRA FIXA COM ESTRUTURA EM AÇO - CONJUNTO EM COURVIM AZUL. EQUIPAMENTO DOADO PELA FUNDAEPE CONFORME, TERMO DE DOAÇÃO E NOTA FISCAL, ANEXOS AO PR...	PROAD ((Campus Mucuri - Transferência Provisoria))	R\$30.40	13/03/2007
13662	CADEIRA FIXA CADEIRA FIXA COM ESTRUTURA EM AÇO - CONJUNTO EM COURVIM AZUL. EQUIPAMENTO DOADO PELA FUNDAEPE CONFORME, TERMO DE DOAÇÃO E NOTA FISCAL, ANEXOS AO PR...	PROAD ((Campus Mucuri - Transferência Provisoria))	R\$30.40	13/03/2007
13663	CADEIRA FIXA CADEIRA FIXA COM ESTRUTURA EM AÇO - CONJUNTO EM COURVIM AZUL. EQUIPAMENTO DOADO PELA FUNDAEPE CONFORME, TERMO DE DOAÇÃO E NOTA FISCAL, ANEXOS AO PR...	PROAD ((Campus Mucuri - Transferência Provisoria))	R\$30.40	13/03/2007
13664	CADEIRA FIXA CADEIRA FIXA COM ESTRUTURA EM AÇO - CONJUNTO EM COURVIM AZUL. EQUIPAMENTO DOADO PELA FUNDAEPE CONFORME, TERMO DE DOAÇÃO E NOTA FISCAL, ANEXOS AO PR...	PROAD ((Campus Mucuri - Transferência Provisoria))	R\$30.40	13/03/2007
13665	BANCADA PARA COMPUTADOR BANCADA CONFECCIONADA EM MADEIRA DE EUCALIPTO PARA COMPUTADOR. EQUIPAMENTO DOADO PELA FUNDAEPE CONFORME, TERMO DE DOAÇÃO E NOTA FISCAL, ...	PROAD ((Campus Mucuri - Transferência Provisoria))	R\$2058.00	13/03/2007
13666	MESA DE MADEIRA MESA PARA ESCRITÓRIO CONFECCIONADA EM MADEIRA DE EUCALIPTO COM 03 GAVETAS E CHAVES - MEDINDO: 1,20 X 0,60. EQUIPAMENTO DOADO PELA FUNDAEPE CONFO...	PROAD ((Campus Mucuri - Transferência Provisoria))	R\$410.00	13/03/2007
13667	MESA DE MADEIRA MESA PARA ESCRITÓRIO CONFECCIONADA EM MADEIRA DE EUCALIPTO COM 03 GAVETAS E CHAVES - MEDINDO: 1,20 X 0,60. EQUIPAMENTO DOADO PELA FUNDAEPE CONFO...	PROAD ((Campus Mucuri - Transferência Provisoria))	R\$410.00	13/03/2007

Relatório de todos os bens da UFVJM

Nº Bem	Descrição	Localização	Valor Aquisição	Data Aquisição
13668	MESA DE MADEIRA MESA PARA ESCRITÓRIO CONFECCIONADA EM MADEIRA DE EUCALIPTO COM 03 GAVETAS E CHAVES - MEDINDO: 1,20 X 0,60. EQUIPAMENTO DOADO PELA FUNDAEPE CONFO...	PROAD ((Campus Mucuri - Transferência Provisoria))	R\$410.00	13/03/2007
13669	ESTANTE DE AÇO ESTANTE DE AÇO COM 05 PRATELEIRAS - CHAPA 22 - COR CINZA. EQUIPAMENTO DOADO PELA FUNDAEPE CONFORME, TERMO DE DOAÇÃO E NOTA FISCAL, ANEXOS AO PROC...	PROAD ((Campus Mucuri - Transferência Provisoria))	R\$110.47	13/03/2007
13670	CADEIRA GIRATÓRIA COM BRAÇOS CADEIRA GIRATÓRIA COM APOIO PARA BRAÇO. EQUIPAMENTO DOADO PELA FUNDAEPE CONFORME, TERMO DE DOAÇÃO E NOTA FISCAL, ANEXOS AO PROCESSO...	PROAD ((Campus Mucuri - Transferência Provisoria))	R\$68.00	13/03/2007
13671	BEBEDOURO BEBEDOURO TIPO TORRE - VOLTAGEM: 110V. EQUIPAMENTO DOADO PELA FUNDAEPE CONFORME, TERMO DE DOAÇÃO E NOTA FISCAL, ANEXOS AO PROCESSO: 23086.000125/2007-...	FEM PATRIMONIAL ((FAZENDA EXPERIMENTAL DO MOURA - CURVELO/MG))	R\$274.30	13/03/2007
13672	VENTILADOR DE MESA VENTILADOR DE MESA - MEDINDO: 40CM. EQUIPAMENTO DOADO PELA FUNDAEPE CONFORME, TERMO DE DOAÇÃO E NOTA FISCAL, ANEXOS AO PROCESSO: 23086.000125...	PROAD ((Campus Mucuri - Transferência Provisoria))	R\$71.67	13/03/2007
13673	VENTILADOR DE MESA VENTILADOR DE MESA - MEDINDO: 40CM - MARCA: MALLORY. EQUIPAMENTO DOADO PELA FUNDAEPE CONFORME, TERMO DE DOAÇÃO E NOTA FISCAL, ANEXOS AO PROCE...	PROAD ((Campus Mucuri - Transferência Provisoria))	R\$71.67	13/03/2007
13674	VENTILADOR DE MESA VENTILADOR DE MESA - MEDINDO: 40CM. EQUIPAMENTO DOADO PELA FUNDAEPE CONFORME, TERMO DE DOAÇÃO E NOTA FISCAL, ANEXOS AO PROCESSO: 23086.000125...	PROAD ((DIVISÃO DE ARQUIVO E PROTOCOLO - PROAD/DIP))	R\$71.67	13/03/2007
13675	VENTILADOR DE MESA VENTILADOR DE MESA - MEDINDO: 40CM - MARCA: FAET. EQUIPAMENTO DOADO PELA FUNDAEPE CONFORME, TERMO DE DOAÇÃO E NOTA FISCAL, ANEXOS AO PROCESSO...	PROAD ((Campus Mucuri - Transferência Provisoria))	R\$71.67	13/03/2007
13676	CRIADO MUDO MESA PARA TELEFONE - MEDINDO: 0,90 X 0,40 X 0,30. EQUIPAMENTO DOADO PELA	PROAD ((Campus Mucuri - Transferência Provisoria))	R\$140.00	13/03/2007

Relatório de todos os bens da UFVJM

Nº Bem	Descrição	Localização	Valor Aquisição	Data Aquisição
13676	FUNDAEPE CONFORME, TERMO DE DOAÇÃO E NOTA FISCAL, ANEXOS AO PROCESSO: 23086...	PROAD ((Campus Mucuri - Transferência Provisoria))	R\$140.00	13/03/2007
13677	LONGARINA DE 02 LUGARES CADEIRA ESTOFADA COM DOIS LUGARES - TIPO LONGARINA. EQUIPAMENTO DOADO PELA FUNDAEPE CONFORME, TERMO DE DOAÇÃO E NOTA FISCAL, ANEXOS AO P...	PROAD ((Campus Mucuri - Transferência Provisoria))	R\$70.96	13/03/2007
13678	LONGARINA DE 02 LUGARES CADEIRA ESTOFADA COM DOIS LUGARES - TIPO LONGARINA. EQUIPAMENTO DOADO PELA FUNDAEPE CONFORME, TERMO DE DOAÇÃO E NOTA FISCAL, ANEXOS AO P...	PROAD ((Campus Mucuri - Transferência Provisoria))	R\$70.96	13/03/2007
13679	LONGARINA DE 02 LUGARES CADEIRA ESTOFADA COM DOIS LUGARES - TIPO LONGARINA. EQUIPAMENTO DOADO PELA FUNDAEPE CONFORME, TERMO DE DOAÇÃO E NOTA FISCAL, ANEXOS AO P...	PROAD ((Campus Mucuri - Transferência Provisoria))	R\$70.96	13/03/2007
13680	LONGARINA DE 02 LUGARES CADEIRA ESTOFADA COM DOIS LUGARES - TIPO LONGARINA. EQUIPAMENTO DOADO PELA FUNDAEPE CONFORME, TERMO DE DOAÇÃO E NOTA FISCAL, ANEXOS AO P...	PROAD ((Campus Mucuri - Transferência Provisoria))	R\$70.96	13/03/2007
13681	LONGARINA DE 03 LUGARES LONGARINA COM 3 LUGARES. EQUIPAMENTO DOADO PELA FUNDAEPE CONFORME, TERMO DE DOAÇÃO E NOTA FISCAL, ANEXOS AO PROCESSO: 23086.000125/2007-...	PROAD ((Campus Mucuri - Transferência Provisoria))	R\$105.00	13/03/2007
13682	LONGARINA DE 03 LUGARES LONGARINA COM 3 LUGARES. EQUIPAMENTO DOADO PELA FUNDAEPE CONFORME, TERMO DE DOAÇÃO E NOTA FISCAL, ANEXOS AO PROCESSO: 23086.000125/2007-...	PROAD ((Campus Mucuri - Transferência Provisoria))	R\$105.00	13/03/2007
13683	LONGARINA DE 03 LUGARES LONGARINA COM 3 LUGARES. EQUIPAMENTO DOADO PELA FUNDAEPE CONFORME, TERMO DE DOAÇÃO E NOTA FISCAL, ANEXOS AO PROCESSO: 23086.000125/2007-...	PROAD ((Campus Mucuri - Transferência Provisoria))	R\$105.00	13/03/2007
13684	LONGARINA DE 03 LUGARES LONGARINA COM 3 LUGARES. EQUIPAMENTO DOADO PELA FUNDAEPE CONFORME, TERMO DE DOAÇÃO E NOTA FISCAL, ANEXOS AO PROCESSO: 23086.000125/2007-...	PROGRAD ((PAVILHÃO DE AULAS I-CAMPUS JK))	R\$105.00	13/03/2007

Relatório de todos os bens da UFVJM

Nº Bem	Descrição	Localização	Valor Aquisição	Data Aquisição
13685	LONGARINA DE 03 LUGARES LONGARINA COM 3 LUGARES. EQUIPAMENTO DOADO PELA FUNDAEPE CONFORME, TERMO DE DOAÇÃO E NOTA FISCAL, ANEXOS AO PROCESSO: 23086.000125/2007-...	PROGRAD ((PAVILHÃO DE AULAS I-CAMPUS JK))	R\$105.00	13/03/2007
13686	LONGARINA DE 03 LUGARES LONGARINA COM 3 LUGARES. EQUIPAMENTO DOADO PELA FUNDAEPE CONFORME, TERMO DE DOAÇÃO E NOTA FISCAL, ANEXOS AO PROCESSO: 23086.000125/2007-...	CITEC ((CITEC - PAV I))	R\$105.00	13/03/2007
13687	LONGARINA DE 03 LUGARES LONGARINA COM 3 LUGARES. EQUIPAMENTO DOADO PELA FUNDAEPE CONFORME, TERMO DE DOAÇÃO E NOTA FISCAL, ANEXOS AO PROCESSO: 23086.000125/2007-...	ICT ((AEROVALE - ICT / CAMPUS JK))	R\$105.00	13/03/2007
13688	LONGARINA DE 03 LUGARES LONGARINA COM 3 LUGARES. EQUIPAMENTO DOADO PELA FUNDAEPE CONFORME, TERMO DE DOAÇÃO E NOTA FISCAL, ANEXOS AO PROCESSO: 23086.000125/2007-...	PROAD ((Campus Mucuri - Transferência Provisoria))	R\$105.00	13/03/2007
13689	LONGARINA DE 03 LUGARES LONGARINA COM 3 LUGARES. EQUIPAMENTO DOADO PELA FUNDAEPE CONFORME, TERMO DE DOAÇÃO E NOTA FISCAL, ANEXOS AO PROCESSO: 23086.000125/2007-...	PROAD ((Campus Mucuri - Transferência Provisoria))	R\$105.00	13/03/2007
13690	LONGARINA DE 03 LUGARES LONGARINA COM 3 LUGARES. EQUIPAMENTO DOADO PELA FUNDAEPE CONFORME, TERMO DE DOAÇÃO E NOTA FISCAL, ANEXOS AO PROCESSO: 23086.000125/2007-...	PROAD ((Campus Mucuri - Transferência Provisoria))	R\$105.00	13/03/2007
13691	LONGARINA DE 03 LUGARES LONGARINA COM 3 LUGARES. EQUIPAMENTO DOADO PELA FUNDAEPE CONFORME, TERMO DE DOAÇÃO E NOTA FISCAL, ANEXOS AO PROCESSO: 23086.000125/2007-...	PROAD ((Campus Mucuri - Transferência Provisoria))	R\$105.00	13/03/2007
13692	LONGARINA DE 03 LUGARES LONGARINA COM 3 LUGARES. EQUIPAMENTO DOADO PELA FUNDAEPE CONFORME, TERMO DE DOAÇÃO E NOTA FISCAL, ANEXOS AO PROCESSO: 23086.000125/2007-...	PROAD ((Campus Mucuri - Transferência Provisoria))	R\$105.00	13/03/2007
13693	MICRO COMPUTADOR COMPLETO MICROCOMPUTADOR COM CPU - MARCA: SEMPRON - MONITOR MARCA: SUGA	PROAD ((Campus Mucuri - Transferência Provisoria))	R\$1105.26	13/03/2007

Relatório de todos os bens da UFVJM

Nº Bem	Descrição	Localização	Valor Aquisição	Data Aquisição
13693	COLOR DE 15 POLEGADAS, TECLADO, MOUSE E ESTABILIZADOR. EQUIPAMENTO DOA...	PROAD ((Campus Mucuri - Transferência Provisoria))	R\$1105.26	13/03/2007
13694	MICRO COMPUTADOR COMPLETO MICROCOMPUTADOR COM CPU - MARCA: SEMPRON - MONITOR MARCA: SUGA COLOR DE 15 POLEGADAS, TECLADO, MOUSE E ESTABILIZADOR. EQUIPAMENTO DOA...	PROAD ((Campus Mucuri - Transferência Provisoria))	R\$1105.26	13/03/2007
13695	MICRO COMPUTADOR COMPLETO MICROCOMPUTADOR COM CPU - MARCA: SEMPRON - MONITOR MARCA: SUGA COLOR DE 15 POLEGADAS, TECLADO, MOUSE E ESTABILIZADOR. EQUIPAMENTO DOA...	PROAD ((Campus Mucuri - Transferência Provisoria))	R\$1105.26	13/03/2007
13697	MICRO COMPUTADOR COMPLETO MICROCOMPUTADOR COM CPU - MARCA: SEMPRON - MONITOR MARCA: SUGA COLOR DE 15 POLEGADAS, TECLADO, MOUSE E ESTABILIZADOR. EQUIPAMENTO DOA...	PROAD ((Campus Mucuri - Transferência Provisoria))	R\$1105.26	13/03/2007
13698	MICRO COMPUTADOR COMPLETO MICROCOMPUTADOR COM CPU - MARCA: SEMPRON - MONITOR MARCA: SUGA COLOR DE 15 POLEGADAS, TECLADO, MOUSE E ESTABILIZADOR. EQUIPAMENTO DOA...	PROAD ((Campus Mucuri - Transferência Provisoria))	R\$1105.26	13/03/2007
13699	MICRO COMPUTADOR COMPLETO MICROCOMPUTADOR COM CPU - MARCA: SEMPRON - MONITOR MARCA: SUGA COLOR DE 15 POLEGADAS, TECLADO, MOUSE E ESTABILIZADOR. EQUIPAMENTO DOA...	PROAD ((Campus Mucuri - Transferência Provisoria))	R\$1105.26	13/03/2007
13701	MICRO COMPUTADOR COMPLETO MICROCOMPUTADOR COM CPU - MARCA: SEMPRON - MONITOR MARCA: SUGA COLOR DE 15 POLEGADAS, TECLADO, MOUSE E ESTABILIZADOR. EQUIPAMENTO DOA...	PROAD ((Campus Mucuri - Transferência Provisoria))	R\$1105.26	13/03/2007
13702	MICRO COMPUTADOR COMPLETO MICROCOMPUTADOR COM CPU - MARCA: SEMPRON - MONITOR MARCA: SUGA COLOR DE 15 POLEGADAS, TECLADO, MOUSE E ESTABILIZADOR. EQUIPAMENTO DOA...	PROAD ((Campus Mucuri - Transferência Provisoria))	R\$1105.26	13/03/2007
13703	BANCADA PARA	NUGEO ((NÚCLEO DE GEOCIÊNCIAS	R\$2058.00	13/03/2007

Relatório de todos os bens da UFVJM

Nº Bem	Descrição	Localização	Valor Aquisição	Data Aquisição
13703	COMPUTADOR BANCADA COM 3 LUGARES CONFECCIONADA EM MADEIRA DE EUCALIPTO PARA COMPUTADOR. EQUIPAMENTO DOADO PELA FUNDAEPE CONFORME, TERMO DE DOAÇÃO E...	- NUGEO))	R\$2058.00	13/03/2007
13704	BANCADA PARA COMPUTADOR BANCADA COM 3 LUGARES CONFECCIONADA EM MADEIRA DE EUCALIPTO PARA COMPUTADOR. EQUIPAMENTO DOADO PELA FUNDAEPE CONFORME, TERMO DE DOAÇÃO E...	NUGEO ((NÚCLEO DE GEOCIÊNCIAS - NUGEO))	R\$2058.00	13/03/2007
13705	BANCADA PARA COMPUTADOR BANCADA COM 3 LUGARES CONFECCIONADA EM MADEIRA DE EUCALIPTO PARA COMPUTADOR. EQUIPAMENTO DOADO PELA FUNDAEPE CONFORME, TERMO DE DOAÇÃO E...	PROAD ((Campus Mucuri - Transferência Provisoria))	R\$2058.00	13/03/2007
13706	BANCADA PARA COMPUTADOR BANCADA CONFECCIONADA EM MADEIRA DE EUCALIPTO PARA COMPUTADOR. EQUIPAMENTO DOADO PELA FUNDAEPE CONFORME, TERMO DE DOAÇÃO E NOTA FISCAL, ...	COPESE ((SALAS SEGURAS - COPESE))	R\$2058.00	13/03/2007
13707	BANCADA PARA COMPUTADOR BANCADA CONFECCIONADA EM MADEIRA DE EUCALIPTO PARA COMPUTADOR. EQUIPAMENTO DOADO PELA FUNDAEPE CONFORME, TERMO DE DOAÇÃO E NOTA FISCAL, ...	PROAD ((Campus Mucuri - Transferência Provisoria))	R\$2058.00	13/03/2007
13708	MESA DE MADEIRA CIRCULAR MESA CIRCULAR CONFECCIONADA EM MADEIRA DE EUCALIPTO, MEDINDO 1,20 X 0,80. EQUIPAMENTO DOADO PELA FUNDAEPE CONFORME, TERMO DE DOAÇÃO E ...	PROAD ((Campus Mucuri - Transferência Provisoria))	R\$182.00	13/03/2007
13709	MESA DE MADEIRA CIRCULAR MESA CIRCULAR CONFECCIONADA EM MADEIRA DE EUCALIPTO, MEDINDO 1,20 X 0,80. EQUIPAMENTO DOADO PELA FUNDAEPE CONFORME, TERMO DE DOAÇÃO E N...	PROAD ((Campus Mucuri - Transferência Provisoria))	R\$182.00	13/03/2007
13710	MESA DE MADEIRA CIRCULAR MESA CIRCULAR CONFECCIONADA EM MADEIRA DE EUCALIPTO, MEDINDO 1,20 X 0,80. EQUIPAMENTO DOADO PELA FUNDAEPE CONFORME, TERMO DE DOAÇÃO E N...	PROAD ((Campus Mucuri - Transferência Provisoria))	R\$182.00	13/03/2007

Relatório de todos os bens da UFVJM

Nº Bem	Descrição	Localização	Valor Aquisição	Data Aquisição
13711	MESA DE MADEIRA CIRCULAR MESA CIRCULAR CONFECCIONADA EM MADEIRA DE EUCALIPTO, MEDINDO 1,20 X 0,80. EQUIPAMENTO DOADO PELA FUNDAEPE CONFORME, TERMO DE DOAÇÃO E N...	PROGRAD ((DIRETORIA DE ENSINO - PROGRAD/PATRIMÔNIO))	R\$182.00	13/03/2007
13712	MESA DE MADEIRA CIRCULAR MESA CIRCULAR CONFECCIONADA EM MADEIRA DE EUCALIPTO, MEDINDO 1,20 X 0,80. EQUIPAMENTO DOADO PELA FUNDAEPE CONFORME, TERMO DE DOAÇÃO E ...	PROAD ((Campus Mucuri - Transferência Provisoria))	R\$182.00	13/03/2007
13713	MESA DE MADEIRA CIRCULAR MESA CIRCULAR CONFECCIONADA EM MADEIRA DE EUCALIPTO, MEDINDO 1,20 X 0,80. EQUIPAMENTO DOADO PELA FUNDAEPE CONFORME, TERMO DE DOAÇÃO E ...	PROAD ((Campus Mucuri - Transferência Provisoria))	R\$182.00	13/03/2007
13714	MESA DE MADEIRA CIRCULAR MESA CIRCULAR CONFECCIONADA EM MADEIRA DE EUCALIPTO, MEDINDO 1,20 X 0,80. EQUIPAMENTO DOADO PELA FUNDAEPE CONFORME, TERMO DE DOAÇÃO E ...	PROAD ((Campus Mucuri - Transferência Provisoria))	R\$182.00	13/03/2007
13715	MESA DE MADEIRA CIRCULAR MESA CIRCULAR CONFECCIONADA EM MADEIRA DE EUCALIPTO, MEDINDO 1,20 X 0,80. EQUIPAMENTO DOADO PELA FUNDAEPE CONFORME, TERMO DE DOAÇÃO E ...	PROAD ((Campus Mucuri - Transferência Provisoria))	R\$182.00	13/03/2007
13716	MESA DE MADEIRA CIRCULAR MESA CIRCULAR CONFECCIONADA EM MADEIRA DE EUCALIPTO, MEDINDO 1,20 X 0,80. EQUIPAMENTO DOADO PELA FUNDAEPE CONFORME, TERMO DE DOAÇÃO E N...	PROAD ((Campus Mucuri - Transferência Provisoria))	R\$182.00	13/03/2007
13717	CADEIRA DE MADEIRA - ESTILO UNIVERSITÁRIA CADEIRA DE MADEIRA SEM BRAÇOS - ESTILO UNIVERSITÁRIA. EQUIPAMENTO DOADO PELA FUNDAEPE CONFORME, TERMO DE DOAÇÃO E NOT...	PROAD ((Campus Mucuri - Transferência Provisoria))	R\$84.00	13/03/2007
13718	CADEIRA DE MADEIRA - ESTILO UNIVERSITÁRIA CADEIRA DE MADEIRA SEM BRAÇOS - ESTILO UNIVERSITÁRIA. EQUIPAMENTO DOADO PELA FUNDAEPE CONFORME, TERMO DE DOAÇÃO E NOT...	PROAD ((Campus Mucuri - Transferência Provisoria))	R\$84.00	13/03/2007
13719	CADEIRA DE MADEIRA - ESTILO UNIVERSITÁRIA CADEIRA DE MADEIRA SEM BRAÇOS - ESTILO UNIVERSITÁRIA.	PROAD ((Campus Mucuri - Transferência Provisoria))	R\$84.00	13/03/2007

Relatório de todos os bens da UFVJM

Nº Bem	Descrição	Localização	Valor Aquisição	Data Aquisição
13719	EQUIPAMENTO DOADO PELA FUNDAEPE CONFORME, TERMO DE DOAÇÃO E NOT...	PROAD ((Campus Mucuri - Transferência Provisoria))	R\$84.00	13/03/2007
13720	CADEIRA DE MADEIRA - ESTILO UNIVERSITÁRIA CADEIRA DE MADEIRA SEM BRAÇOS - ESTILO UNIVERSITÁRIA. EQUIPAMENTO DOADO PELA FUNDAEPE CONFORME, TERMO DE DOAÇÃO E NOT...	PROAD ((Campus Mucuri - Transferência Provisoria))	R\$84.00	13/03/2007
13721	CADEIRA DE MADEIRA - ESTILO UNIVERSITÁRIA CADEIRA DE MADEIRA SEM BRAÇOS - ESTILO UNIVERSITÁRIA. EQUIPAMENTO DOADO PELA FUNDAEPE CONFORME, TERMO DE DOAÇÃO E NOT...	PROAD ((Campus Mucuri - Transferência Provisoria))	R\$84.00	13/03/2007
13722	CADEIRA DE MADEIRA - ESTILO UNIVERSITÁRIA CADEIRA DE MADEIRA SEM BRAÇOS - ESTILO UNIVERSITÁRIA. EQUIPAMENTO DOADO PELA FUNDAEPE CONFORME, TERMO DE DOAÇÃO E NOT...	PROAD ((Campus Mucuri - Transferência Provisoria))	R\$84.00	13/03/2007
13723	CADEIRA DE MADEIRA - ESTILO UNIVERSITÁRIA CADEIRA DE MADEIRA SEM BRAÇOS - ESTILO UNIVERSITÁRIA. EQUIPAMENTO DOADO PELA FUNDAEPE CONFORME, TERMO DE DOAÇÃO E NOT...	PROAD ((Campus Mucuri - Transferência Provisoria))	R\$84.00	13/03/2007
13724	CADEIRA DE MADEIRA - ESTILO UNIVERSITÁRIA CADEIRA DE MADEIRA SEM BRAÇOS - ESTILO UNIVERSITÁRIA. EQUIPAMENTO DOADO PELA FUNDAEPE CONFORME, TERMO DE DOAÇÃO E NOT...	PROAD ((Campus Mucuri - Transferência Provisoria))	R\$84.00	13/03/2007
13725	CADEIRA DE MADEIRA - ESTILO UNIVERSITÁRIA CADEIRA DE MADEIRA SEM BRAÇOS - ESTILO UNIVERSITÁRIA. EQUIPAMENTO DOADO PELA FUNDAEPE CONFORME, TERMO DE DOAÇÃO E NOT...	PROAD ((Campus Mucuri - Transferência Provisoria))	R\$84.00	13/03/2007
13726	CADEIRA DE MADEIRA - ESTILO UNIVERSITÁRIA CADEIRA DE MADEIRA SEM BRAÇOS - ESTILO UNIVERSITÁRIA. EQUIPAMENTO DOADO PELA FUNDAEPE CONFORME, TERMO DE DOAÇÃO E NOT...	PROAD ((Campus Mucuri - Transferência Provisoria))	R\$84.00	13/03/2007
13727	CADEIRA DE MADEIRA - ESTILO UNIVERSITÁRIA CADEIRA DE MADEIRA SEM BRAÇOS - ESTILO UNIVERSITÁRIA. EQUIPAMENTO DOADO PELA FUNDAEPE CONFORME, TERMO DE DOAÇÃO E NOT...	PROAD ((Campus Mucuri - Transferência Provisoria))	R\$84.00	13/03/2007
13728	CADEIRA DE MADEIRA - ESTILO UNIVERSITÁRIA	PROAD ((Campus Mucuri - Transferência Provisoria))	R\$84.00	13/03/2007

Relatório de todos os bens da UFVJM

Nº Bem	Descrição	Localização	Valor Aquisição	Data Aquisição
13728	CADEIRA DE MADEIRA SEM BRAÇOS - ESTILO UNIVERSITÁRIA. EQUIPAMENTO DOADO PELA FUNDAEPE CONFORME, TERMO DE DOAÇÃO E NOT...	PROAD ((Campus Mucuri - Transferência Provisoria))	R\$84.00	13/03/2007
13729	CADEIRA DE MADEIRA - ESTILO UNIVERSITÁRIA CADEIRA DE MADEIRA SEM BRAÇOS - ESTILO UNIVERSITÁRIA. EQUIPAMENTO DOADO PELA FUNDAEPE CONFORME, TERMO DE DOAÇÃO E NOT...	PROAD ((Campus Mucuri - Transferência Provisoria))	R\$84.00	13/03/2007
13730	CADEIRA DE MADEIRA - ESTILO UNIVERSITÁRIA CADEIRA DE MADEIRA SEM BRAÇOS - ESTILO UNIVERSITÁRIA. EQUIPAMENTO DOADO PELA FUNDAEPE CONFORME, TERMO DE DOAÇÃO E NOT...	PROAD ((Campus Mucuri - Transferência Provisoria))	R\$84.00	13/03/2007
13731	CADEIRA DE MADEIRA - ESTILO UNIVERSITÁRIA CADEIRA DE MADEIRA SEM BRAÇOS - ESTILO UNIVERSITÁRIA. EQUIPAMENTO DOADO PELA FUNDAEPE CONFORME, TERMO DE DOAÇÃO E NOT...	PROAD ((Campus Mucuri - Transferência Provisoria))	R\$84.00	13/03/2007
13732	CADEIRA DE MADEIRA - ESTILO UNIVERSITÁRIA CADEIRA DE MADEIRA SEM BRAÇOS - ESTILO UNIVERSITÁRIA. EQUIPAMENTO DOADO PELA FUNDAEPE CONFORME, TERMO DE DOAÇÃO E NOT...	PROAD ((Campus Mucuri - Transferência Provisoria))	R\$84.00	13/03/2007
13733	CADEIRA DE MADEIRA - ESTILO UNIVERSITÁRIA CADEIRA DE MADEIRA SEM BRAÇOS - ESTILO UNIVERSITÁRIA. EQUIPAMENTO DOADO PELA FUNDAEPE CONFORME, TERMO DE DOAÇÃO E NOT...	PROAD ((Campus Mucuri - Transferência Provisoria))	R\$84.00	13/03/2007
13734	CADEIRA DE MADEIRA - ESTILO UNIVERSITÁRIA CADEIRA DE MADEIRA SEM BRAÇOS - ESTILO UNIVERSITÁRIA. EQUIPAMENTO DOADO PELA FUNDAEPE CONFORME, TERMO DE DOAÇÃO E NOT...	PROAD ((Campus Mucuri - Transferência Provisoria))	R\$84.00	13/03/2007
13735	CADEIRA DE MADEIRA - ESTILO UNIVERSITÁRIA CADEIRA DE MADEIRA SEM BRAÇOS - ESTILO UNIVERSITÁRIA. EQUIPAMENTO DOADO PELA FUNDAEPE CONFORME, TERMO DE DOAÇÃO E NOT...	PROAD ((Campus Mucuri - Transferência Provisoria))	R\$84.00	13/03/2007
13736	CADEIRA DE MADEIRA - ESTILO UNIVERSITÁRIA CADEIRA DE MADEIRA SEM BRAÇOS - ESTILO UNIVERSITÁRIA. EQUIPAMENTO DOADO PELA FUNDAEPE CONFORME,	PROAD ((Campus Mucuri - Transferência Provisoria))	R\$84.00	13/03/2007

Relatório de todos os bens da UFVJM

Nº Bem	Descrição	Localização	Valor Aquisição	Data Aquisição
13736	TERMO DE DOAÇÃO E NOT...	PROAD ((Campus Mucuri - Transferência Provisoria))	R\$84.00	13/03/2007
13737	CADEIRA DE MADEIRA - ESTILO UNIVERSITÁRIA CADEIRA DE MADEIRA SEM BRAÇOS - ESTILO UNIVERSITÁRIA. EQUIPAMENTO DOADO PELA FUNDAEPE CONFORME, TERMO DE DOAÇÃO E NOT...	PROAD ((Campus Mucuri - Transferência Provisoria))	R\$84.00	13/03/2007
13738	CADEIRA DE MADEIRA - ESTILO UNIVERSITÁRIA CADEIRA DE MADEIRA SEM BRAÇOS - ESTILO UNIVERSITÁRIA. EQUIPAMENTO DOADO PELA FUNDAEPE CONFORME, TERMO DE DOAÇÃO E NOT...	PROAD ((Campus Mucuri - Transferência Provisoria))	R\$84.00	13/03/2007
13739	CADEIRA DE MADEIRA - ESTILO UNIVERSITÁRIA CADEIRA DE MADEIRA SEM BRAÇOS - ESTILO UNIVERSITÁRIA. EQUIPAMENTO DOADO PELA FUNDAEPE CONFORME, TERMO DE DOAÇÃO E NOT...	PROAD ((Campus Mucuri - Transferência Provisoria))	R\$84.00	13/03/2007
13740	CADEIRA DE MADEIRA - ESTILO UNIVERSITÁRIA CADEIRA DE MADEIRA SEM BRAÇOS - ESTILO UNIVERSITÁRIA. EQUIPAMENTO DOADO PELA FUNDAEPE CONFORME, TERMO DE DOAÇÃO E NOT...	PROAD ((Campus Mucuri - Transferência Provisoria))	R\$84.00	13/03/2007
13741	CADEIRA DE MADEIRA - ESTILO UNIVERSITÁRIA CADEIRA DE MADEIRA SEM BRAÇOS - ESTILO UNIVERSITÁRIA. EQUIPAMENTO DOADO PELA FUNDAEPE CONFORME, TERMO DE DOAÇÃO E NOT...	PROAD ((Campus Mucuri - Transferência Provisoria))	R\$84.00	13/03/2007
13742	CADEIRA DE MADEIRA - ESTILO UNIVERSITÁRIA CADEIRA DE MADEIRA SEM BRAÇOS - ESTILO UNIVERSITÁRIA. EQUIPAMENTO DOADO PELA FUNDAEPE CONFORME, TERMO DE DOAÇÃO E NOT...	PROAD ((Campus Mucuri - Transferência Provisoria))	R\$84.00	13/03/2007
13743	CADEIRA DE MADEIRA - ESTILO UNIVERSITÁRIA CADEIRA DE MADEIRA SEM BRAÇOS - ESTILO UNIVERSITÁRIA. EQUIPAMENTO DOADO PELA FUNDAEPE CONFORME, TERMO DE DOAÇÃO E NOT...	PROAD ((Campus Mucuri - Transferência Provisoria))	R\$84.00	13/03/2007
13744	CADEIRA DE MADEIRA - ESTILO UNIVERSITÁRIA CADEIRA DE MADEIRA SEM BRAÇOS - ESTILO UNIVERSITÁRIA. EQUIPAMENTO DOADO PELA FUNDAEPE CONFORME, TERMO DE DOAÇÃO E NOT...	PROAD ((Campus Mucuri - Transferência Provisoria))	R\$84.00	13/03/2007
13745	CADEIRA DE MADEIRA - ESTILO UNIVERSITÁRIA CADEIRA DE MADEIRA SEM	PROAD ((Campus Mucuri - Transferência Provisoria))	R\$84.00	13/03/2007

Relatório de todos os bens da UFVJM

Nº Bem	Descrição	Localização	Valor Aquisição	Data Aquisição
13745	BRAÇOS - ESTILO UNIVERSITÁRIA. EQUIPAMENTO DOADO PELA FUNDAEPE CONFORME, TERMO DE DOAÇÃO E NOT...	PROAD ((Campus Mucuri - Transferência Provisoria))	R\$84.00	13/03/2007
13746	CADEIRA DE MADEIRA - ESTILO UNIVERSITÁRIA CADEIRA DE MADEIRA SEM BRAÇOS - ESTILO UNIVERSITÁRIA. EQUIPAMENTO DOADO PELA FUNDAEPE CONFORME, TERMO DE DOAÇÃO E NOT...	PROAD ((Campus Mucuri - Transferência Provisoria))	R\$84.00	13/03/2007
13747	CADEIRA DE MADEIRA - ESTILO UNIVERSITÁRIA CADEIRA DE MADEIRA SEM BRAÇOS - ESTILO UNIVERSITÁRIA. EQUIPAMENTO DOADO PELA FUNDAEPE CONFORME, TERMO DE DOAÇÃO E NOT...	PROAD ((Campus Mucuri - Transferência Provisoria))	R\$84.00	13/03/2007
13748	CADEIRA DE MADEIRA - ESTILO UNIVERSITÁRIA CADEIRA DE MADEIRA SEM BRAÇOS - ESTILO UNIVERSITÁRIA. EQUIPAMENTO DOADO PELA FUNDAEPE CONFORME, TERMO DE DOAÇÃO E NOT...	PROAD ((Campus Mucuri - Transferência Provisoria))	R\$84.00	13/03/2007
13749	CADEIRA DE MADEIRA - ESTILO UNIVERSITÁRIA CADEIRA DE MADEIRA SEM BRAÇOS - ESTILO UNIVERSITÁRIA. EQUIPAMENTO DOADO PELA FUNDAEPE CONFORME, TERMO DE DOAÇÃO E NOT...	PROAD ((Campus Mucuri - Transferência Provisoria))	R\$84.00	13/03/2007
13750	CADEIRA DE MADEIRA - ESTILO UNIVERSITÁRIA CADEIRA DE MADEIRA SEM BRAÇOS - ESTILO UNIVERSITÁRIA. EQUIPAMENTO DOADO PELA FUNDAEPE CONFORME, TERMO DE DOAÇÃO E NOT...	PROAD ((Campus Mucuri - Transferência Provisoria))	R\$84.00	13/03/2007
13751	CADEIRA DE MADEIRA - ESTILO UNIVERSITÁRIA CADEIRA DE MADEIRA SEM BRAÇOS - ESTILO UNIVERSITÁRIA. EQUIPAMENTO DOADO PELA FUNDAEPE CONFORME, TERMO DE DOAÇÃO E NOT...	PROAD ((Campus Mucuri - Transferência Provisoria))	R\$84.00	13/03/2007
13752	CADEIRA DE MADEIRA - ESTILO UNIVERSITÁRIA CADEIRA DE MADEIRA SEM BRAÇOS - ESTILO UNIVERSITÁRIA. EQUIPAMENTO DOADO PELA FUNDAEPE CONFORME, TERMO DE DOAÇÃO E NOT...	PROAD ((Campus Mucuri - Transferência Provisoria))	R\$84.00	13/03/2007
13753	ESTANTE DE AÇO Estante de aço com 05 prateleiras - chapa 22 - cor cinza. Equipamento doado pela FUNDAEPE conforme, termo de doação e nota fiscal, anexos ao proc...	FLO ((LABORATÓRIO DE CONTROLE BIOLÓGICO/FLO))	R\$110.47	13/03/2007

Relatório de todos os bens da UFVJM

Nº Bem	Descrição	Localização	Valor Aquisição	Data Aquisição
13754	ESTANTE DE AÇO ESTANTE DE AÇO COM 05 PRATELEIRAS - CHAPA 22 - COR CINZA. EQUIPAMENTO DOADO PELA FUNDAEPE CONFORME, TERMO DE DOAÇÃO E NOTA FISCAL, ANEXOS AO PROC...	PROAD ((Campus Mucuri - Transferência Provisoria))	R\$110.47	13/03/2007
13755	ESTANTE DE AÇO ESTANTE DE AÇO COM 05 PRATELEIRAS - CHAPA 22 - COR CINZA. EQUIPAMENTO DOADO PELA FUNDAEPE CONFORME, TERMO DE DOAÇÃO E NOTA FISCAL, ANEXOS AO PROC...	PROCAMPO ((PROCAMPO - CAMPUS JK))	R\$110.47	13/03/2007
13756	ESTANTE DE AÇO ESTANTE DE AÇO COM 05 PRATELEIRAS - CHAPA 22 - COR CINZA. EQUIPAMENTO DOADO PELA FUNDAEPE CONFORME, TERMO DE DOAÇÃO E NOTA FISCAL, ANEXOS AO PROC...	PROAD ((Campus Mucuri - Transferência Provisoria))	R\$110.47	13/03/2007
13757	ESTANTE DE AÇO ESTANTE DE AÇO COM 05 PRATELEIRAS - CHAPA 22 - COR CINZA. EQUIPAMENTO DOADO PELA FUNDAEPE CONFORME, TERMO DE DOAÇÃO E NOTA FISCAL, ANEXOS AO PROC...	PROAD ((Campus Mucuri - Transferência Provisoria))	R\$110.47	13/03/2007
13758	ESTANTE DE AÇO ESTANTE DE AÇO COM 05 PRATELEIRAS - CHAPA 22 - COR CINZA. EQUIPAMENTO DOADO PELA FUNDAEPE CONFORME, TERMO DE DOAÇÃO E NOTA FISCAL, ANEXOS AO PROC...	PROAD ((Campus Mucuri - Transferência Provisoria))	R\$110.47	13/03/2007
13759	ESTANTE DE AÇO ESTANTE DE AÇO COM 05 PRATELEIRAS - CHAPA 22 - COR CINZA. EQUIPAMENTO DOADO PELA FUNDAEPE CONFORME, TERMO DE DOAÇÃO E NOTA FISCAL, ANEXOS AO PROC...	PROAD ((Campus Mucuri - Transferência Provisoria))	R\$110.47	13/03/2007
13760	ESTANTE DE AÇO ESTANTE DE AÇO COM 05 PRATELEIRAS - CHAPA 22 - COR CINZA. EQUIPAMENTO DOADO PELA FUNDAEPE CONFORME, TERMO DE DOAÇÃO E NOTA FISCAL, ANEXOS AO PROC...	PROAD ((Campus Mucuri - Transferência Provisoria))	R\$110.47	13/03/2007
13761	ESTANTE DE AÇO ESTANTE DE AÇO COM 05 PRATELEIRAS - CHAPA 22 - COR CINZA. EQUIPAMENTO DOADO PELA FUNDAEPE CONFORME, TERMO DE DOAÇÃO E NOTA FISCAL, ANEXOS AO PROC...	PROAD ((Campus Mucuri - Transferência Provisoria))	R\$110.47	13/03/2007
13762	ESTANTE DE AÇO ESTANTE DE AÇO COM 05 PRATELEIRAS - CHAPA 22 - COR CINZA. EQUIPAMENTO DOADO PELA FUNDAEPE	PROAD ((Campus Mucuri - Transferência Provisoria))	R\$110.47	13/03/2007

Relatório de todos os bens da UFVJM

Nº Bem	Descrição	Localização	Valor Aquisição	Data Aquisição
13762	CONFORME, TERMO DE DOAÇÃO E NOTA FISCAL, ANEXOS AO PROC...	PROAD ((Campus Mucuri - Transferência Provisoria))	R\$110.47	13/03/2007
13763	ESTANTE DE AÇO Estante de aço com 05 prateleiras - chapa 22 - cor cinza. Equipamento doado pela Fundaepe conforme, termo de doação e nota fiscal, anexos ao proc...	PROAD ((Campus Mucuri - Transferência Provisoria))	R\$110.47	13/03/2007
13764	ESTANTE DE AÇO Estante de aço com 05 prateleiras - chapa 22 - cor cinza. Equipamento doado pela Fundaepe conforme, termo de doação e nota fiscal, anexos ao proc...	PROAD ((Campus Mucuri - Transferência Provisoria))	R\$110.47	13/03/2007
13765	ESTANTE DE AÇO Estante de aço com 05 prateleiras - chapa 22 - cor cinza. Equipamento doado pela Fundaepe conforme, termo de doação e nota fiscal, anexos ao proc...	PROAD ((Campus Mucuri - Transferência Provisoria))	R\$110.47	13/03/2007
13766	ESTANTE DE AÇO Estante de aço com 05 prateleiras - chapa 22 - cor cinza. Equipamento doado pela Fundaepe conforme, termo de doação e nota fiscal, anexos ao proc...	PROAD ((Campus Mucuri - Transferência Provisoria))	R\$110.47	13/03/2007
13767	ESTANTE DE AÇO Estante de aço com 05 prateleiras - chapa 22 - cor cinza. Equipamento doado pela Fundaepe conforme, termo de doação e nota fiscal, anexos ao proc...	PROAD ((Campus Mucuri - Transferência Provisoria))	R\$110.47	13/03/2007
13768	ESTANTE DE AÇO Estante de aço com 05 prateleiras - chapa 22 - cor cinza. Equipamento doado pela Fundaepe conforme, termo de doação e nota fiscal, anexos ao proc...	PROAD ((Campus Mucuri - Transferência Provisoria))	R\$110.47	13/03/2007
13769	ESTANTE DE AÇO Estante de aço com 05 prateleiras - chapa 22 - cor cinza. Equipamento doado pela Fundaepe conforme, termo de doação e nota fiscal, anexos ao proc...	PROAD ((Campus Mucuri - Transferência Provisoria))	R\$110.47	13/03/2007
13770	ESTANTE DE AÇO Estante de aço com 05 prateleiras - chapa 22 - cor cinza. Equipamento doado pela Fundaepe conforme, termo de doação e nota fiscal, anexos ao proc...	PROAD ((Campus Mucuri - Transferência Provisoria))	R\$110.47	13/03/2007
13771	ESTANTE DE AÇO Estante de aço com 05 prateleiras - chapa 22 - cor cinza. Equipamento doado pela Fundaepe conforme, termo de doação e nota fiscal, anexos ao proc...	PROAD ((Campus Mucuri - Transferência Provisoria))	R\$110.47	13/03/2007

Relatório de todos os bens da UFVJM

Nº Bem	Descrição	Localização	Valor Aquisição	Data Aquisição
13771	PRATELEIRAS - CHAPA 22 - COR CINZA. EQUIPAMENTO DOADO PELA FUNDAEPE CONFORME, TERMO DE DOAÇÃO E NOTA FISCAL, ANEXOS AO PROC...	PROAD ((Campus Mucuri - Transferência Provisoria))	R\$110.47	13/03/2007
13772	ESTANTE DE AÇO Estante de aço com 05 PRATELEIRAS - CHAPA 22 - COR CINZA. EQUIPAMENTO DOADO PELA FUNDAEPE CONFORME, TERMO DE DOAÇÃO E NOTA FISCAL, ANEXOS AO PROC...	PROAD ((Campus Mucuri - Transferência Provisoria))	R\$110.47	13/03/2007
13773	ESTANTE DE AÇO Estante de aço com 05 PRATELEIRAS - CHAPA 22 - COR CINZA. EQUIPAMENTO DOADO PELA FUNDAEPE CONFORME, TERMO DE DOAÇÃO E NOTA FISCAL, ANEXOS AO PROC...	PROAD ((Campus Mucuri - Transferência Provisoria))	R\$110.47	13/03/2007
13774	ESTANTE DE AÇO Estante de aço com 05 PRATELEIRAS - CHAPA 22 - COR CINZA. EQUIPAMENTO DOADO PELA FUNDAEPE CONFORME, TERMO DE DOAÇÃO E NOTA FISCAL, ANEXOS AO PROC...	PROAD ((Campus Mucuri - Transferência Provisoria))	R\$110.47	13/03/2007
13775	ESTANTE DE AÇO Estante de aço com 05 PRATELEIRAS - CHAPA 22 - COR CINZA. EQUIPAMENTO DOADO PELA FUNDAEPE CONFORME, TERMO DE DOAÇÃO E NOTA FISCAL, ANEXOS AO PROC...	PROAD ((Campus Mucuri - Transferência Provisoria))	R\$110.47	13/03/2007
13776	ESTANTE DE AÇO Estante de aço com 05 PRATELEIRAS - CHAPA 22 - COR CINZA. EQUIPAMENTO DOADO PELA FUNDAEPE CONFORME, TERMO DE DOAÇÃO E NOTA FISCAL, ANEXOS AO PROC...	PROAD ((Campus Mucuri - Transferência Provisoria))	R\$110.47	13/03/2007
13777	ESTANTE DE AÇO Estante de aço com 05 PRATELEIRAS - CHAPA 22 - COR CINZA. EQUIPAMENTO DOADO PELA FUNDAEPE CONFORME, TERMO DE DOAÇÃO E NOTA FISCAL, ANEXOS AO PROC...	PROAD ((Campus Mucuri - Transferência Provisoria))	R\$110.47	13/03/2007
13778	ESTANTE DE AÇO Estante de aço com 05 PRATELEIRAS - CHAPA 22 - COR CINZA. EQUIPAMENTO DOADO PELA FUNDAEPE CONFORME, TERMO DE DOAÇÃO E NOTA FISCAL, ANEXOS AO PROC...	PROAD ((Campus Mucuri - Transferência Provisoria))	R\$110.47	13/03/2007
13779	ESTANTE DE AÇO Estante de aço com 05 PRATELEIRAS - CHAPA 22 - COR CINZA. EQUIPAMENTO DOADO PELA FUNDAEPE CONFORME, TERMO DE DOAÇÃO E NOTA FISCAL,	PROAD ((Campus Mucuri - Transferência Provisoria))	R\$110.47	13/03/2007

Relatório de todos os bens da UFVJM

Nº Bem	Descrição	Localização	Valor Aquisição	Data Aquisição
13779	ANEXOS AO PROC...	PROAD ((Campus Mucuri - Transferência Provisoria))	R\$110.47	13/03/2007
13780	ESTANTE DE AÇO Estante de aço com 05 prateleiras - chapa 22 - cor cinza. Equipamento doado pela Fundaepe conforme, termo de doação e nota fiscal, anexos ao proc...	PROAD ((Campus Mucuri - Transferência Provisoria))	R\$110.47	13/03/2007
13781	ESTANTE DE AÇO Estante de aço com 05 prateleiras - chapa 22 - cor cinza. Equipamento doado pela Fundaepe conforme, termo de doação e nota fiscal, anexos ao proc...	PROAD ((Campus Mucuri - Transferência Provisoria))	R\$110.47	13/03/2007
13782	ESTANTE DE AÇO Estante de aço com 05 prateleiras - chapa 22 - cor cinza. Equipamento doado pela Fundaepe conforme, termo de doação e nota fiscal, anexos ao proc...	PROAD ((Campus Mucuri - Transferência Provisoria))	R\$110.47	13/03/2007
13783	ESTANTE DE AÇO Estante de aço com 05 prateleiras - chapa 22 - cor cinza. Equipamento doado pela Fundaepe conforme, termo de doação e nota fiscal, anexos ao proc...	PROAD ((Campus Mucuri - Transferência Provisoria))	R\$110.47	13/03/2007
13784	ESTANTE DE AÇO Estante de aço com 05 prateleiras - chapa 22 - cor cinza. Equipamento doado pela Fundaepe conforme, termo de doação e nota fiscal, anexos ao proc...	PROAD ((Campus Mucuri - Transferência Provisoria))	R\$110.47	13/03/2007
13785	ESTANTE DE AÇO Estante de aço com 05 prateleiras - chapa 22 - cor cinza. Equipamento doado pela Fundaepe conforme, termo de doação e nota fiscal, anexos ao proc...	PROAD ((Campus Mucuri - Transferência Provisoria))	R\$110.47	13/03/2007
13786	ESTANTE DE AÇO Estante de aço com 05 prateleiras - chapa 22 - cor cinza. Equipamento doado pela Fundaepe conforme, termo de doação e nota fiscal, anexos ao proc...	PROAD ((Campus Mucuri - Transferência Provisoria))	R\$110.47	13/03/2007
13787	ESTANTE DE AÇO Estante de aço com 05 prateleiras - chapa 22 - cor cinza. Equipamento doado pela Fundaepe conforme, termo de doação e nota fiscal, anexos ao proc...	PROAD ((Campus Mucuri - Transferência Provisoria))	R\$110.47	13/03/2007
13788	ESTANTE DE AÇO Estante de aço com 05 prateleiras - chapa 22 -	PROAD ((Campus Mucuri - Transferência Provisoria))	R\$110.47	13/03/2007

Relatório de todos os bens da UFVJM

Nº Bem	Descrição	Localização	Valor Aquisição	Data Aquisição
13788	COR CINZA. EQUIPAMENTO DOADO PELA FUNDAEPE CONFORME, TERMO DE DOAÇÃO E NOTA FISCAL, ANEXOS AO PROC...	PROAD ((Campus Mucuri - Transferência Provisoria))	R\$110.47	13/03/2007
13789	ESTANTE DE AÇO ESTANTE DE AÇO COM 05 PRATELEIRAS - CHAPA 22 - COR CINZA. EQUIPAMENTO DOADO PELA FUNDAEPE CONFORME, TERMO DE DOAÇÃO E NOTA FISCAL, ANEXOS AO PROC...	PROAD ((Campus Mucuri - Transferência Provisoria))	R\$110.47	13/03/2007
13790	ESTANTE DE AÇO ESTANTE DE AÇO COM 05 PRATELEIRAS - CHAPA 22 - COR CINZA. EQUIPAMENTO DOADO PELA FUNDAEPE CONFORME, TERMO DE DOAÇÃO E NOTA FISCAL, ANEXOS AO PROC...	PROAD ((Campus Mucuri - Transferência Provisoria))	R\$110.47	13/03/2007
13791	ESTANTE DE AÇO ESTANTE DE AÇO COM 05 PRATELEIRAS - CHAPA 22 - COR CINZA. EQUIPAMENTO DOADO PELA FUNDAEPE CONFORME, TERMO DE DOAÇÃO E NOTA FISCAL, ANEXOS AO PROC...	PROAD ((Campus Mucuri - Transferência Provisoria))	R\$110.47	13/03/2007
13792	ESTANTE DE AÇO ESTANTE DE AÇO COM 05 PRATELEIRAS - CHAPA 22 - COR CINZA. EQUIPAMENTO DOADO PELA FUNDAEPE CONFORME, TERMO DE DOAÇÃO E NOTA FISCAL, ANEXOS AO PROC...	PROAD ((Campus Mucuri - Transferência Provisoria))	R\$110.47	13/03/2007
13793	ESTANTE DE AÇO ESTANTE DE AÇO COM 05 PRATELEIRAS - CHAPA 22 - COR CINZA. EQUIPAMENTO DOADO PELA FUNDAEPE CONFORME, TERMO DE DOAÇÃO E NOTA FISCAL, ANEXOS AO PROC...	PROAD ((Campus Mucuri - Transferência Provisoria))	R\$110.47	13/03/2007
13794	ESTANTE DE AÇO ESTANTE DE AÇO COM 05 PRATELEIRAS - CHAPA 22 - COR CINZA. EQUIPAMENTO DOADO PELA FUNDAEPE CONFORME, TERMO DE DOAÇÃO E NOTA FISCAL, ANEXOS AO PROC...	PROAD ((Campus Mucuri - Transferência Provisoria))	R\$110.47	13/03/2007
13795	ESTANTE DE AÇO ESTANTE DE AÇO COM 05 PRATELEIRAS - CHAPA 22 - COR CINZA. EQUIPAMENTO DOADO PELA FUNDAEPE CONFORME, TERMO DE DOAÇÃO E NOTA FISCAL, ANEXOS AO PROC...	PROAD ((Campus Mucuri - Transferência Provisoria))	R\$110.47	13/03/2007
13796	ESTANTE DE AÇO ESTANTE DE AÇO COM 05 PRATELEIRAS - CHAPA 22 - COR CINZA. EQUIPAMENTO DOADO PELA FUNDAEPE CONFORME, TERMO DE DOAÇÃO E NOTA FISCAL, ANEXOS AO PROC...	PROAD ((Campus Mucuri - Transferência Provisoria))	R\$110.47	13/03/2007

Relatório de todos os bens da UFVJM

Nº Bem	Descrição	Localização	Valor Aquisição	Data Aquisição
13797	ESTANTE DE AÇO ESTANTE DE AÇO COM 05 PRATELEIRAS - CHAPA 22 - COR CINZA. EQUIPAMENTO DOADO PELA FUNDAEPE CONFORME, TERMO DE DOAÇÃO E NOTA FISCAL, ANEXOS AO PROC...	PROAD ((Campus Mucuri - Transferência Provisoria))	R\$110.47	13/03/2007
13798	ESTANTE DE AÇO ESTANTE DE AÇO COM 05 PRATELEIRAS - CHAPA 22 - COR CINZA. EQUIPAMENTO DOADO PELA FUNDAEPE CONFORME, TERMO DE DOAÇÃO E NOTA FISCAL, ANEXOS AO PROC...	PROAD ((Campus Mucuri - Transferência Provisoria))	R\$110.47	13/03/2007
13799	ESTANTE DE AÇO ESTANTE DE AÇO COM 05 PRATELEIRAS - CHAPA 22 - COR CINZA. EQUIPAMENTO DOADO PELA FUNDAEPE CONFORME, TERMO DE DOAÇÃO E NOTA FISCAL, ANEXOS AO PROC...	PROAD ((Campus Mucuri - Transferência Provisoria))	R\$110.47	13/03/2007
13800	ESTANTE DE AÇO ESTANTE DE AÇO COM 05 PRATELEIRAS - CHAPA 22 - COR CINZA. EQUIPAMENTO DOADO PELA FUNDAEPE CONFORME, TERMO DE DOAÇÃO E NOTA FISCAL, ANEXOS AO PROC...	PROAD ((Campus Mucuri - Transferência Provisoria))	R\$110.47	13/03/2007
13801	ESTANTE DE AÇO ESTANTE DE AÇO COM 05 PRATELEIRAS - CHAPA 22 - COR CINZA. EQUIPAMENTO DOADO PELA FUNDAEPE CONFORME, TERMO DE DOAÇÃO E NOTA FISCAL, ANEXOS AO PROC...	PROAD ((Campus Mucuri - Transferência Provisoria))	R\$110.47	13/03/2007
13802	ESTANTE DE AÇO ESTANTE DE AÇO COM 05 PRATELEIRAS - CHAPA 22 - COR CINZA. EQUIPAMENTO DOADO PELA FUNDAEPE CONFORME, TERMO DE DOAÇÃO E NOTA FISCAL, ANEXOS AO PROC...	PROAD ((Campus Mucuri - Transferência Provisoria))	R\$110.47	13/03/2007
13803	ESTANTE DE AÇO ESTANTE DE AÇO COM 05 PRATELEIRAS - CHAPA 22 - COR CINZA. EQUIPAMENTO DOADO PELA FUNDAEPE CONFORME, TERMO DE DOAÇÃO E NOTA FISCAL, ANEXOS AO PROC...	PROAD ((Campus Mucuri - Transferência Provisoria))	R\$110.47	13/03/2007
13804	ESTANTE DE AÇO ESTANTE DE AÇO COM 05 PRATELEIRAS - CHAPA 22 - COR CINZA. EQUIPAMENTO DOADO PELA FUNDAEPE CONFORME, TERMO DE DOAÇÃO E NOTA FISCAL, ANEXOS AO PROC...	PROAD ((Campus Mucuri - Transferência Provisoria))	R\$110.47	13/03/2007
13805	ESTANTE DE AÇO ESTANTE DE AÇO COM 05 PRATELEIRAS - CHAPA 22 - COR CINZA. EQUIPAMENTO DOADO PELA FUNDAEPE	PROAD ((Campus Mucuri - Transferência Provisoria))	R\$110.47	13/03/2007

Relatório de todos os bens da UFVJM

Nº Bem	Descrição	Localização	Valor Aquisição	Data Aquisição
13805	CONFORME, TERMO DE DOAÇÃO E NOTA FISCAL, ANEXOS AO PROC...	PROAD ((Campus Mucuri - Transferência Provisoria))	R\$110.47	13/03/2007
13806	ESTANTE DE AÇO Estante de aço com 05 prateleiras - chapa 22 - cor cinza. Equipamento doado pela Fundaepe conforme, termo de doação e nota fiscal, anexos ao proc...	PROAD ((Campus Mucuri - Transferência Provisoria))	R\$110.47	13/03/2007
13807	ESTANTE DE AÇO Estante de aço com 05 prateleiras - chapa 22 - cor cinza. Equipamento doado pela Fundaepe conforme, termo de doação e nota fiscal, anexos ao proc...	PROAD ((Campus Mucuri - Transferência Provisoria))	R\$110.47	13/03/2007
13808	ESTANTE DE AÇO Estante de aço com 05 prateleiras - chapa 22 - cor cinza. Equipamento doado pela Fundaepe conforme, termo de doação e nota fiscal, anexos ao proc...	PROAD ((Campus Mucuri - Transferência Provisoria))	R\$110.47	13/03/2007
13809	CADEIRA FIXA CADEIRA FIXA COM ESTRUTURA EM AÇO - CONJUNTO EM COURVIM AZUL. EQUIPAMENTO DOADO PELA FUNDAEPE CONFORME, TERMO DE DOAÇÃO E NOTA FISCAL, ANEXOS AO PR...	PROAD ((Campus Mucuri - Transferência Provisoria))	R\$30.40	13/03/2007
13811	CADEIRA FIXA CADEIRA FIXA COM ESTRUTURA EM AÇO - CONJUNTO EM COURVIM AZUL. EQUIPAMENTO DOADO PELA FUNDAEPE CONFORME, TERMO DE DOAÇÃO E NOTA FISCAL, ANEXOS AO PR...	PROAD ((Campus Mucuri - Transferência Provisoria))	R\$30.40	13/03/2007
13812	CADEIRA FIXA CADEIRA FIXA COM ESTRUTURA EM AÇO - CONJUNTO EM COURVIM AZUL. EQUIPAMENTO DOADO PELA FUNDAEPE CONFORME, TERMO DE DOAÇÃO E NOTA FISCAL, ANEXOS AO PR...	PROAD ((Campus Mucuri - Transferência Provisoria))	R\$30.40	13/03/2007
13813	CADEIRA FIXA CADEIRA FIXA COM ESTRUTURA EM AÇO - CONJUNTO EM COURVIM AZUL. EQUIPAMENTO DOADO PELA FUNDAEPE CONFORME, TERMO DE DOAÇÃO E NOTA FISCAL, ANEXOS AO PR...	PROAD ((Campus Mucuri - Transferência Provisoria))	R\$30.40	13/03/2007
13814	CADEIRA FIXA CADEIRA FIXA COM ESTRUTURA EM AÇO - CONJUNTO EM COURVIM AZUL. EQUIPAMENTO DOADO PELA FUNDAEPE CONFORME, TERMO DE DOAÇÃO E NOTA FISCAL, ANEXOS AO PR...	PROAD ((Campus Mucuri - Transferência Provisoria))	R\$30.40	13/03/2007
13815	CADEIRA FIXA CADEIRA FIXA COM ESTRUTURA EM AÇO -	PROAD ((Campus Mucuri - Transferência Provisoria))	R\$30.40	13/03/2007

Relatório de todos os bens da UFVJM

Nº Bem	Descrição	Localização	Valor Aquisição	Data Aquisição
13815	CONJUNTO EM COURVIM AZUL. EQUIPAMENTO DOADO PELA FUNDAEPE CONFORME, TERMO DE DOAÇÃO E NOTA FISCAL, ANEXOS AO PR...	PROAD ((Campus Mucuri - Transferência Provisoria))	R\$30.40	13/03/2007
13816	CADEIRA FIXA CADEIRA FIXA COM ESTRUTURA EM AÇO - CONJUNTO EM COURVIM AZUL. EQUIPAMENTO DOADO PELA FUNDAEPE CONFORME, TERMO DE DOAÇÃO E NOTA FISCAL, ANEXOS AO PR...	PROAD ((Campus Mucuri - Transferência Provisoria))	R\$30.40	13/03/2007
13817	CADEIRA FIXA CADEIRA FIXA COM ESTRUTURA EM AÇO - CONJUNTO EM COURVIM AZUL. EQUIPAMENTO DOADO PELA FUNDAEPE CONFORME, TERMO DE DOAÇÃO E NOTA FISCAL, ANEXOS AO PR...	PROAD ((Campus Mucuri - Transferência Provisoria))	R\$30.40	13/03/2007
13819	CADEIRA FIXA CADEIRA FIXA COM ESTRUTURA EM AÇO - CONJUNTO EM COURVIM AZUL. EQUIPAMENTO DOADO PELA FUNDAEPE CONFORME, TERMO DE DOAÇÃO E NOTA FISCAL, ANEXOS AO PR...	PROAD ((Campus Mucuri - Transferência Provisoria))	R\$30.40	13/03/2007
13820	CADEIRA FIXA CADEIRA FIXA COM ESTRUTURA EM AÇO - CONJUNTO EM COURVIM AZUL. EQUIPAMENTO DOADO PELA FUNDAEPE CONFORME, TERMO DE DOAÇÃO E NOTA FISCAL, ANEXOS AO PR...	PROAD ((Campus Mucuri - Transferência Provisoria))	R\$30.40	13/03/2007
13821	CADEIRA FIXA CADEIRA FIXA COM ESTRUTURA EM AÇO - CONJUNTO EM COURVIM AZUL. EQUIPAMENTO DOADO PELA FUNDAEPE CONFORME, TERMO DE DOAÇÃO E NOTA FISCAL, ANEXOS AO PR...	PROAD ((Campus Mucuri - Transferência Provisoria))	R\$30.40	13/03/2007
13822	CADEIRA FIXA CADEIRA FIXA COM ESTRUTURA EM AÇO - CONJUNTO EM COURVIM AZUL. EQUIPAMENTO DOADO PELA FUNDAEPE CONFORME, TERMO DE DOAÇÃO E NOTA FISCAL, ANEXOS AO PR...	PROAD ((Campus Mucuri - Transferência Provisoria))	R\$30.40	13/03/2007
13825	ESCANINHO DE MADEIRA ESTANTE TIPO ESCANINHO, CONFECCIONADA EM MADEIRA DE EUCALIPTO, PARA GUARDA VOLUME. EQUIPAMENTO DOADO PELA FUNDAEPE CONFORME, TERMO DE DOAÇÃ...	PROAD ((Campus Mucuri - Transferência Provisoria))	R\$750.00	13/03/2007
13826	ESCANINHO DE MADEIRA ESTANTE TIPO ESCANINHO, CONFECCIONADA EM MADEIRA DE EUCALIPTO, PARA GUARDA VOLUME. EQUIPAMENTO DOADO PELA FUNDAEPE CONFORME,	PROAD ((Campus Mucuri - Transferência Provisoria))	R\$750.00	13/03/2007

Relatório de todos os bens da UFVJM

Nº Bem	Descrição	Localização	Valor Aquisição	Data Aquisição
13826	TERMO DE DOAÇÃ...	PROAD ((Campus Mucuri - Transferência Provisoria))	R\$750.00	13/03/2007
13827	ESCANINHO DE MADEIRA Estante tipo escaninho, confeccionada em madeira de eucalipto, para guarda volume. Equipamento doado pela Fundaepe conforme, termo de doação...	PROAD ((Campus Mucuri - Transferência Provisoria))	R\$750.00	13/03/2007
13828	ARQUIVO ARMÁRIO ARQUIVO DE AÇO COM 04 gavetas. Equipamento doado pela Fundaepe conforme, termo de doação e nota fiscal, anexos ao processo: 23086.000125/2007-17...	PROAD ((Campus Mucuri - Transferência Provisoria))	R\$188.35	13/03/2007
13829	APARELHO DE AR Condicionado aparelho de ar condicionado - 10000BTUS. Equipamento doado pela Fundaepe conforme, termo de doação e nota fiscal, anexos ao processo...	PROAD ((Campus Mucuri - Transferência Provisoria))	R\$699.50	13/03/2007
13830	APARELHO DE AR Condicionado aparelho de ar condicionado - 10000BTUS. Equipamento doado pela Fundaepe conforme, termo de doação e nota fiscal, anexos ao processo...	PROAD ((Campus Mucuri - Transferência Provisoria))	R\$699.50	13/03/2007
13831	APARELHO DE AR Condicionado aparelho de ar condicionado - 10000BTUS. Equipamento doado pela Fundaepe conforme, termo de doação e nota fiscal, anexos ao processo...	PROAD ((Campus Mucuri - Transferência Provisoria))	R\$699.50	13/03/2007
13832	VENTILADOR DE MESA Ventilador de mesa - medindo: 40cm. Equipamento doado pela Fundaepe conforme, termo de doação e nota fiscal, anexos ao processo: 23086.000125...	PROCAMPO ((PROCAMPO - CAMPUS JK))	R\$71.67	13/03/2007
13833	VENTILADOR DE MESA Ventilador de mesa - medindo: 40cm. Equipamento doado pela Fundaepe conforme, termo de doação e nota fiscal, anexos ao processo: 23086.000125...	PROEXC ((PRÓ - REITORIA DE EXTENSÃO E CULTURA - PROEXC))	R\$71.67	13/03/2007
13834	VENTILADOR DE MESA Ventilador de mesa - medindo: 40cm. Equipamento doado pela Fundaepe conforme, termo de doação e nota fiscal, anexos ao processo: 23086.000125...	PROAD ((Campus Mucuri - Transferência Provisoria))	R\$71.67	13/03/2007
13835	IMPRESSORA LASER Impressora laser com capacidade para 20.000	PROAD ((Campus Mucuri - Transferência Provisoria))	R\$1139.60	13/03/2007

Relatório de todos os bens da UFVJM

Nº Bem	Descrição	Localização	Valor Aquisição	Data Aquisição
13835	PÁGINAS MENSAIS - MEMÓRIA: 32M A POST SCRIPT. MARCA: BROTHER - MODELO: HL 5250 DN. EQUIPAMENTO DOADO...	PROAD ((Campus Mucuri - Transferência Provisoria))	R\$1139.60	13/03/2007
13836	ARQUIVO ARMÁRIO ARQUIVO DE AÇO COM 04 GAVETAS. EQUIPAMENTO DOADO PELA FUNDAEPE CONFORME, TERMO DE DOAÇÃO E NOTA FISCAL, ANEXOS AO PROCESSO: 23086.000125/2007-17...	PROAD ((Campus Mucuri - Transferência Provisoria))	R\$188.35	13/03/2007
13837	CADEIRA GIRATORIA COM BRAÇOS CADEIRA GIRATÓRIA COM APOIO PARA BRAÇO - TIPO PRESIDENTE. EQUIPAMENTO DOADO PELA FUNDAEPE CONFORME, TERMO DE DOAÇÃO E NOTA FISCAL, ...	PROAD ((Campus Mucuri - Transferência Provisoria))	R\$130.00	13/03/2007
13838	CADEIRA FIXA CADEIRA FIXA COM ESTRUTURA EM AÇO - CONJUNTO EM COURVIM AZUL. EQUIPAMENTO DOADO PELA FUNDAEPE CONFORME, TERMO DE DOAÇÃO E NOTA FISCAL, ANEXOS AO PR...	PROAD ((Campus Mucuri - Transferência Provisoria))	R\$30.40	13/03/2007
13839	BANCADA PARA COMPUTADOR BANCADA COM 2 LUGARES CONFECCIONADA EM MADEIRA DE EUCALIPTO PARA COMPUTADOR. EQUIPAMENTO DOADO PELA FUNDAEPE CONFORME, TERMO DE DOAÇÃO E...	PROAD ((Campus Mucuri - Transferência Provisoria))	R\$2058.00	13/03/2007
13840	MESA DE MADEIRA MESA PARA ESCRITÓRIO CONFECCIONADA EM MADEIRA DE EUCALIPTO COM 03 GAVETAS E CHAVES - MEDINDO: 1,20 X 0,60. EQUIPAMENTO DOADO PELA FUNDAEPE CONFO...	PROAD ((Campus Mucuri - Transferência Provisoria))	R\$410.00	13/03/2007
13841	CRUZEIRO MUDO MESA PARA TELEFONE - MEDINDO: 0,90 X 0,40 X 0,30. EQUIPAMENTO DOADO PELA FUNDAEPE CONFORME, TERMO DE DOAÇÃO E NOTA FISCAL, ANEXOS AO PROCESSO: 23086...	PROAD ((Campus Mucuri - Transferência Provisoria))	R\$140.00	13/03/2007
13842	ESTANTE DE AÇO Estante de aço com 05 prateleiras - chapa 22 - cor cinza. Equipamento doado pela FUNDAEPE conforme, termo de doação e nota fiscal, anexos ao proc...	PROAD ((Campus Mucuri - Transferência Provisoria))	R\$110.47	13/03/2007
13843	ESTANTE DE AÇO Estante de aço com 05 prateleiras - chapa 22 - cor cinza. Equipamento doado pela FUNDAEPE conforme, termo de	PROAD ((Campus Mucuri - Transferência Provisoria))	R\$110.47	13/03/2007

Relatório de todos os bens da UFVJM

Nº Bem	Descrição	Localização	Valor Aquisição	Data Aquisição
13843	DOAÇÃO E NOTA FISCAL, ANEXOS AO PROC...	PROAD ((Campus Mucuri - Transferência Provisoria))	R\$110.47	13/03/2007
13844	ESTANTE DE AÇO ESTANTE DE AÇO COM 05 PRATELEIRAS - CHAPA 22 - COR CINZA. EQUIPAMENTO DOADO PELA FUNDAEPE CONFORME, TERMO DE DOAÇÃO E NOTA FISCAL, ANEXOS AO PROC...	PROAD ((Campus Mucuri - Transferência Provisoria))	R\$110.47	13/03/2007
13845	ESTANTE DE AÇO ESTANTE DE AÇO COM 05 PRATELEIRAS - CHAPA 22 - COR CINZA. EQUIPAMENTO DOADO PELA FUNDAEPE CONFORME, TERMO DE DOAÇÃO E NOTA FISCAL, ANEXOS AO PROC...	PROAD ((Campus Mucuri - Transferência Provisoria))	R\$110.47	13/03/2007
13846	ESTANTE DE AÇO ESTANTE DE AÇO COM 05 PRATELEIRAS - CHAPA 22 - COR CINZA. EQUIPAMENTO DOADO PELA FUNDAEPE CONFORME, TERMO DE DOAÇÃO E NOTA FISCAL, ANEXOS AO PROC...	PROAD ((Campus Mucuri - Transferência Provisoria))	R\$110.47	13/03/2007
13847	ESTANTE DE AÇO ESTANTE DE AÇO COM 05 PRATELEIRAS - CHAPA 22 - COR CINZA. EQUIPAMENTO DOADO PELA FUNDAEPE CONFORME, TERMO DE DOAÇÃO E NOTA FISCAL, ANEXOS AO PROC...	PROAD ((Campus Mucuri - Transferência Provisoria))	R\$110.47	13/03/2007
13848	ESTANTE DE AÇO ESTANTE DE AÇO COM 05 PRATELEIRAS - CHAPA 22 - COR CINZA. EQUIPAMENTO DOADO PELA FUNDAEPE CONFORME, TERMO DE DOAÇÃO E NOTA FISCAL, ANEXOS AO PROC...	PROAD ((Campus Mucuri - Transferência Provisoria))	R\$110.47	13/03/2007
13849	ESTANTE DE AÇO ESTANTE DE AÇO COM 05 PRATELEIRAS - CHAPA 22 - COR CINZA. EQUIPAMENTO DOADO PELA FUNDAEPE CONFORME, TERMO DE DOAÇÃO E NOTA FISCAL, ANEXOS AO PROC...	PROAD ((Campus Mucuri - Transferência Provisoria))	R\$110.47	13/03/2007
13850	ESTANTE DE AÇO ESTANTE DE AÇO COM 05 PRATELEIRAS - CHAPA 22 - COR CINZA. EQUIPAMENTO DOADO PELA FUNDAEPE CONFORME, TERMO DE DOAÇÃO E NOTA FISCAL, ANEXOS AO PROC...	PROAD ((Campus Mucuri - Transferência Provisoria))	R\$110.47	13/03/2007
13851	ESTANTE DE AÇO ESTANTE DE AÇO COM 05 PRATELEIRAS - CHAPA 22 - COR CINZA. EQUIPAMENTO DOADO PELA FUNDAEPE CONFORME, TERMO DE DOAÇÃO E NOTA FISCAL, ANEXOS AO PROC...	PROAD ((Campus Mucuri - Transferência Provisoria))	R\$110.47	13/03/2007
13852	ESTANTE DE AÇO ESTANTE DE AÇO COM 05 PRATELEIRAS - CHAPA 22 -	PROAD ((Campus Mucuri - Transferência Provisoria))	R\$110.47	13/03/2007

Relatório de todos os bens da UFVJM

Nº Bem	Descrição	Localização	Valor Aquisição	Data Aquisição
13852	COR CINZA. EQUIPAMENTO DOADO PELA FUNDAEPE CONFORME, TERMO DE DOAÇÃO E NOTA FISCAL, ANEXOS AO PROC...	PROAD ((Campus Mucuri - Transferência Provisoria))	R\$110.47	13/03/2007
13853	ESTANTE DE AÇO ESTANTE DE AÇO COM 05 PRATELEIRAS - CHAPA 22 - COR CINZA. EQUIPAMENTO DOADO PELA FUNDAEPE CONFORME, TERMO DE DOAÇÃO E NOTA FISCAL, ANEXOS AO PROC...	PROAD ((Campus Mucuri - Transferência Provisoria))	R\$110.47	13/03/2007
13854	ESTANTE DE AÇO ESTANTE DE AÇO COM 05 PRATELEIRAS - CHAPA 22 - COR CINZA. EQUIPAMENTO DOADO PELA FUNDAEPE CONFORME, TERMO DE DOAÇÃO E NOTA FISCAL, ANEXOS AO PROC...	PROAD ((Campus Mucuri - Transferência Provisoria))	R\$110.47	13/03/2007
13855	ESTANTE DE AÇO ESTANTE DE AÇO COM 05 PRATELEIRAS - CHAPA 22 - COR CINZA. EQUIPAMENTO DOADO PELA FUNDAEPE CONFORME, TERMO DE DOAÇÃO E NOTA FISCAL, ANEXOS AO PROC...	PROAD ((Campus Mucuri - Transferência Provisoria))	R\$110.47	13/03/2007
13856	ESTANTE DE AÇO ESTANTE DE AÇO COM 05 PRATELEIRAS - CHAPA 22 - COR CINZA. EQUIPAMENTO DOADO PELA FUNDAEPE CONFORME, TERMO DE DOAÇÃO E NOTA FISCAL, ANEXOS AO PROC...	PROAD ((Campus Mucuri - Transferência Provisoria))	R\$110.47	13/03/2007
13857	ESTANTE DE AÇO ESTANTE DE AÇO COM 05 PRATELEIRAS - CHAPA 22 - COR CINZA. EQUIPAMENTO DOADO PELA FUNDAEPE CONFORME, TERMO DE DOAÇÃO E NOTA FISCAL, ANEXOS AO PROC...	PROAD ((Campus Mucuri - Transferência Provisoria))	R\$110.47	13/03/2007
13858	ESTANTE DE AÇO ESTANTE DE AÇO COM 05 PRATELEIRAS - CHAPA 22 - COR CINZA. EQUIPAMENTO DOADO PELA FUNDAEPE CONFORME, TERMO DE DOAÇÃO E NOTA FISCAL, ANEXOS AO PROC...	PROAD ((Campus Mucuri - Transferência Provisoria))	R\$110.47	13/03/2007
13859	ESTANTE DE AÇO ESTANTE DE AÇO COM 05 PRATELEIRAS - CHAPA 22 - COR CINZA. EQUIPAMENTO DOADO PELA FUNDAEPE CONFORME, TERMO DE DOAÇÃO E NOTA FISCAL, ANEXOS AO PROC...	PROAD ((Campus Mucuri - Transferência Provisoria))	R\$110.47	13/03/2007
13860	BANCADA PARA COMPUTADOR BANCADA CONFECCIONADA EM MADEIRA DE EUCALIPTO PARA COMPUTADOR. EQUIPAMENTO DOADO PELA FUNDAEPE CONFORME, TERMO DE DOAÇÃO E NOTA	PROAD ((Campus Mucuri - Transferência Provisoria))	R\$2058.00	13/03/2007

Relatório de todos os bens da UFVJM

Nº Bem	Descrição	Localização	Valor Aquisição	Data Aquisição
13860	FISCAL, ...	PROAD ((Campus Mucuri - Transferência Provisoria))	R\$2058.00	13/03/2007
13861	BANCADA PARA COMPUTADOR BANCADA CONFECCIONADA EM MADEIRA DE EUCALIPTO PARA COMPUTADOR. EQUIPAMENTO DOADO PELA FUNDAEPE CONFORME, TERMO DE DOAÇÃO E NOTA FISCAL, ...	PROAD ((Campus Mucuri - Transferência Provisoria))	R\$2058.00	13/03/2007
13862	ARMARIO DE AÇO - TIPO ROUPEIRO ARMÁRIO DE AÇO - TIPO ROUPEIRO. EQUIPAMENTO DOADO PELA FUNDAEPE CONFORME, TERMO DE DOAÇÃO E NOTA FISCAL, ANEXOS AO PROCESSO: 2308...	PROAD ((Campus Mucuri - Transferência Provisoria))	R\$320.00	13/03/2007
13863	ARQUIVO ARMARIO ARQUIVO DE AÇO COM 04 GAVETAS. EQUIPAMENTO DOADO PELA FUNDAEPE CONFORME, TERMO DE DOAÇÃO E NOTA FISCAL, ANEXOS AO PROCESSO: 23086.000125/2007-17...	PROAD ((Campus Mucuri - Transferência Provisoria))	R\$188.35	13/03/2007
13864	MESA DE MADEIRA MESA PARA ESCRITÓRIO CONFECCIONADA EM MADEIRA DE EUCALIPTO COM 03 GAVETAS E CHAVES - MEDINDO: 1,20 X 0,60. EQUIPAMENTO DOADO PELA FUNDAEPE CONFO...	PROAD ((Campus Mucuri - Transferência Provisoria))	R\$410.00	13/03/2007
13865	CADEIRA FIXA CADEIRA FIXA COM ESTRUTURA EM AÇO - CONJUNTO EM COURVIM AZUL. EQUIPAMENTO DOADO PELA FUNDAEPE CONFORME, TERMO DE DOAÇÃO E NOTA FISCAL, ANEXOS AO PR...	PROAD ((Campus Mucuri - Transferência Provisoria))	R\$30.40	13/03/2007
13866	CADEIRA FIXA CADEIRA FIXA COM ESTRUTURA EM AÇO - CONJUNTO EM COURVIM AZUL. EQUIPAMENTO DOADO PELA FUNDAEPE CONFORME, TERMO DE DOAÇÃO E NOTA FISCAL, ANEXOS AO PR...	PROAD ((Campus Mucuri - Transferência Provisoria))	R\$30.40	13/03/2007
13867	CADEIRA FIXA CADEIRA FIXA COM ESTRUTURA EM AÇO - CONJUNTO EM COURVIM AZUL. EQUIPAMENTO DOADO PELA FUNDAEPE CONFORME, TERMO DE DOAÇÃO E NOTA FISCAL, ANEXOS AO PR...	PROAD ((Campus Mucuri - Transferência Provisoria))	R\$30.40	13/03/2007
13868	CADEIRA FIXA CADEIRA FIXA COM ESTRUTURA EM AÇO - CONJUNTO EM COURVIM AZUL. EQUIPAMENTO DOADO PELA FUNDAEPE CONFORME, TERMO DE DOAÇÃO E NOTA FISCAL, ANEXOS AO PR...	PROAD ((Campus Mucuri - Transferência Provisoria))	R\$30.40	13/03/2007
13869	CADEIRA FIXA CADEIRA FIXA COM ESTRUTURA EM AÇO -	PROAD ((Campus Mucuri - Transferência Provisoria))	R\$30.40	13/03/2007

Relatório de todos os bens da UFVJM

Nº Bem	Descrição	Localização	Valor Aquisição	Data Aquisição
13869	CONJUNTO EM COURVIM AZUL. EQUIPAMENTO DOADO PELA FUNDAEPE CONFORME, TERMO DE DOAÇÃO E NOTA FISCAL, ANEXOS AO PR...	PROAD ((Campus Mucuri - Transferência Provisoria))	R\$30.40	13/03/2007
13870	CADEIRA FIXA CADEIRA FIXA COM ESTRUTURA EM AÇO - CONJUNTO EM COURVIM AZUL. EQUIPAMENTO DOADO PELA FUNDAEPE CONFORME, TERMO DE DOAÇÃO E NOTA FISCAL, ANEXOS AO PR...	PROAD ((Campus Mucuri - Transferência Provisoria))	R\$30.40	13/03/2007
13871	VENTILADOR DE MESA VENTILADOR DE MESA - MEDINDO: 40CM. EQUIPAMENTO DOADO PELA FUNDAEPE CONFORME, TERMO DE DOAÇÃO E NOTA FISCAL, ANEXOS AO PROCESSO: 23086.000125...	PROAD ((Campus Mucuri - Transferência Provisoria))	R\$71.67	13/03/2007
13872	VENTILADOR DE MESA VENTILADOR DE MESA - MEDINDO: 40CM. EQUIPAMENTO DOADO PELA FUNDAEPE CONFORME, TERMO DE DOAÇÃO E NOTA FISCAL, ANEXOS AO PROCESSO: 23086.000125...	PROAD ((Campus Mucuri - Transferência Provisoria))	R\$71.67	13/03/2007
13873	VENTILADOR DE MESA VENTILADOR DE MESA - MEDINDO: 40CM. EQUIPAMENTO DOADO PELA FUNDAEPE CONFORME, TERMO DE DOAÇÃO E NOTA FISCAL, ANEXOS AO PROCESSO: 23086.000125...	PROEXC ((CENTRO DE IDIOMAS - CAMPUS 1))	R\$71.67	13/03/2007
13874	VENTILADOR DE MESA VENTILADOR DE MESA - MEDINDO: 40CM. EQUIPAMENTO DOADO PELA FUNDAEPE CONFORME, TERMO DE DOAÇÃO E NOTA FISCAL, ANEXOS AO PROCESSO: 23086.000125...	FAMED ((FACULDADE DE MEDICINA - CAMPUS JK))	R\$71.67	13/03/2007
13875	VENTILADOR DE MESA VENTILADOR DE MESA - MEDINDO: 40CM. EQUIPAMENTO DOADO PELA FUNDAEPE CONFORME, TERMO DE DOAÇÃO E NOTA FISCAL, ANEXOS AO PROCESSO: 23086.000125...	PROAD (Sala Arquivo - Divisão Licitações)	R\$71.67	13/03/2007
13876	VENTILADOR DE MESA VENTILADOR DE MESA - MEDINDO: 40CM - MARCA: MALLORY. EQUIPAMENTO DOADO PELA FUNDAEPE CONFORME, TERMO DE DOAÇÃO E NOTA FISCAL, ANEXOS AO PROCE...	PROPLAN (CAMPUS AVANÇADO DO MUCURI - TO)	R\$71.67	13/03/2007
13877	VENTILADOR DE MESA VENTILADOR DE MESA - MEDINDO: 40CM. EQUIPAMENTO DOADO PELA FUNDAEPE CONFORME, TERMO DE DOAÇÃO E NOTA FISCAL, ANEXOS AO	PROAD ((Campus Mucuri - Transferência Provisoria))	R\$71.67	13/03/2007

Relatório de todos os bens da UFVJM

Nº Bem	Descrição	Localização	Valor Aquisição	Data Aquisição
13877	PROCESSO: 23086.000125...	PROAD ((Campus Mucuri - Transferência Provisoria))	R\$71.67	13/03/2007
13878	VENTILADOR DE MESA VENTILADOR DE MESA - MEDINDO: 40CM. EQUIPAMENTO DOADO PELA FUNDAEPE CONFORME, TERMO DE DOAÇÃO E NOTA FISCAL, ANEXOS AO PROCESSO: 23086.000125...	PROAD ((Campus Mucuri - Transferência Provisoria))	R\$71.67	13/03/2007
13879	VENTILADOR DE MESA VENTILADOR DE MESA - MEDINDO: 40CM. EQUIPAMENTO DOADO PELA FUNDAEPE CONFORME, TERMO DE DOAÇÃO E NOTA FISCAL, ANEXOS AO PROCESSO: 23086.000125...	PROAD ((Campus Mucuri - Transferência Provisoria))	R\$71.67	13/03/2007
13880	VENTILADOR DE MESA VENTILADOR DE MESA - MEDINDO: 40CM. EQUIPAMENTO DOADO PELA FUNDAEPE CONFORME, TERMO DE DOAÇÃO E NOTA FISCAL, ANEXOS AO PROCESSO: 23086.000125...	PROAD ((Campus Mucuri - Transferência Provisoria))	R\$71.67	13/03/2007
13881	VENTILADOR DE MESA VENTILADOR DE MESA - MEDINDO: 40CM. EQUIPAMENTO DOADO PELA FUNDAEPE CONFORME, TERMO DE DOAÇÃO E NOTA FISCAL, ANEXOS AO PROCESSO: 23086.000125...	DIVM (Divisão de Manutenção Civil e Elétrica)	R\$71.67	13/03/2007
13882	VENTILADOR DE MESA VENTILADOR DE MESA - MEDINDO: 40CM. EQUIPAMENTO DOADO PELA FUNDAEPE CONFORME, TERMO DE DOAÇÃO E NOTA FISCAL, ANEXOS AO PROCESSO: 23086.000125...	PROAD ((Campus Mucuri - Transferência Provisoria))	R\$71.67	13/03/2007
13883	VENTILADOR DE MESA VENTILADOR DE MESA - MEDINDO: 40CM. EQUIPAMENTO DOADO PELA FUNDAEPE CONFORME, TERMO DE DOAÇÃO E NOTA FISCAL, ANEXOS AO PROCESSO: 23086.000125...	PROAD ((Campus Mucuri - Transferência Provisoria))	R\$71.67	13/03/2007
13884	VENTILADOR DE MESA VENTILADOR DE MESA - MEDINDO: 40CM. EQUIPAMENTO DOADO PELA FUNDAEPE CONFORME, TERMO DE DOAÇÃO E NOTA FISCAL, ANEXOS AO PROCESSO: 23086.000125...	PROAD ((Campus Mucuri - Transferência Provisoria))	R\$71.67	13/03/2007
13885	VIDEO CASSETE APARELHO DE VIDEO CASSETE. MARCA: PANASONIC - MODELO: NV-MV40LB. EQUIPAMENTO DOADO PELA FUNDAEPE CONFORME, TERMO DE DOAÇÃO E NOTA FISCAL, ANEXOS A...	PROAD ((Campus Mucuri - Transferência Provisoria))	R\$284.66	13/03/2007
13886	VIDEO CASSETE APARELHO DE VIDEO CASSETE. MARCA: PANASONIC - MODELO: NV-	PROAD ((Campus Mucuri - Transferência Provisoria))	R\$284.66	13/03/2007

Relatório de todos os bens da UFVJM

Nº Bem	Descrição	Localização	Valor Aquisição	Data Aquisição
13886	MV40LB. EQUIPAMENTO DOADO PELA FUNDAEPE CONFORME, TERMO DE DOAÇÃO E NOTA FISCAL, ANEXOS A...	PROAD ((Campus Mucuri - Transferência Provisoria))	R\$284.66	13/03/2007
13887	VIDEO CASSETE APARELHO DE VÍDEO CASSETE. MARCA: PANASONIC - MODELO: NV-MV40LB. EQUIPAMENTO DOADO PELA FUNDAEPE CONFORME, TERMO DE DOAÇÃO E NOTA FISCAL, ANEXOS A...	PROAD ((Campus Mucuri - Transferência Provisoria))	R\$284.66	13/03/2007
13888	IMPRESSORA LASER IMPRESSORA LASER COM CAPACIDADE PARA 20.000 PÁGINAS MENSAIS - MEMÓRIA: 32M A POST SCRIPT. MARCA: BROTHER - MODELO: HL 5250 DN. EQUIPAMENTO DOAD...	PROAD ((Campus Mucuri - Transferência Provisoria))	R\$1139.60	13/03/2007
13889	IMPRESSORA LASER IMPRESSORA LASER COM CAPACIDADE PARA 20.000 PÁGINAS MENSAIS - MEMÓRIA: 32M A POST SCRIPT. MARCA: BROTHER - MODELO: HL 5250 DN. EQUIPAMENTO DOAD...	PROAD ((Campus Mucuri - Transferência Provisoria))	R\$1139.60	13/03/2007
13890	IMPRESSORA LASER IMPRESSORA LASER COM CAPACIDADE PARA 20.000 PÁGINAS MENSAIS - MEMÓRIA: 32M A POST SCRIPT. MARCA: BROTHER - MODELO: HL 5250 DN. EQUIPAMENTO DOAD...	MAT	R\$1139.60	13/03/2007
13891	IMPRESSORA LASER IMPRESSORA LASER COM CAPACIDADE PARA 20.000 PÁGINAS MENSAIS - MEMÓRIA: 32M A POST SCRIPT. MARCA: BROTHER - MODELO: HL 5250 DN. EQUIPAMENTO DOAD...	PROAD ((Campus Mucuri - Transferência Provisoria))	R\$1139.60	13/03/2007
13893	IMPRESSORA LASER IMPRESSORA LASER COM CAPACIDADE PARA 20.000 PÁGINAS MENSAIS - MEMÓRIA: 32M A POST SCRIPT. MARCA: BROTHER - MODELO: HL 5250 DN. EQUIPAMENTO DOAD...	PROAD ((Campus Mucuri - Transferência Provisoria))	R\$1139.60	13/03/2007
13894	IMPRESSORA LASER IMPRESSORA LASER COM CAPACIDADE PARA 20.000 PÁGINAS MENSAIS - MEMÓRIA: 32M A POST SCRIPT. MARCA: BROTHER - MODELO: HL 5250 DN. EQUIPAMENTO DOAD...	PROAD ((Campus Mucuri - Transferência Provisoria))	R\$1139.60	13/03/2007
13895	ENCERADEIRA INDUSTRIAL ENCERADEIRA INDUSTRIAL. MARCA: CLEANER - MODELO: CL300PLUS. EQUIPAMENTO DOADO PELA FUNDAEPE CONFORME, TERMO DE DOAÇÃO E NOTA FISCAL, ANEX...	PROAD ((Campus Mucuri - Transferência Provisoria))	R\$700.99	13/03/2007

Relatório de todos os bens da UFVJM

Nº Bem	Descrição	Localização	Valor Aquisição	Data Aquisição
13896	ENCERADEIRA INDUSTRIAL. ENCERADEIRA INDUSTRIAL. MARCA: CLEANER - MODELO: CL300PLUS. EQUIPAMENTO DOADO PELA FUNDAEPE CONFORME, TERMO DE DOAÇÃO E NOTA FISCAL, ANEX...	PROAD ((Campus Mucuri - Transferência Provisoria))	R\$700.99	13/03/2007
13897	MÁQUINA FRAGMENTADORA. FRAGMENTADORA DE PAPEL EM TIRAS, COM SUPORTE EM MDF - MARCA: FW BRASIL. EQUIPAMENTO DOADO PELA FUNDAEPE CONFORME, TERMO DE DOAÇÃO E NOTA ...	PROGEP ((PRÓ - REITORIA DE GESTÃO DE PESSOAS - PROGEP))	R\$3450.00	13/03/2007
13898	BEBEDOURO BEBEDOURO TIPO TORRE - VOLTAGEM: 110V. EQUIPAMENTO DOADO PELA FUNDAEPE CONFORME, TERMO DE DOAÇÃO E NOTA FISCAL, ANEXOS AO PROCESSO: 23086.000125/2007-...	PROAD ((Campus Mucuri - Transferência Provisoria))	R\$274.30	13/03/2007
13899	APARELHO DE AR CONDICIONADO APARELHO DE AR CONDICIONADO - 10000BTUS. EQUIPAMENTO DOADO PELA FUNDAEPE CONFORME, TERMO DE DOAÇÃO E NOTA FISCAL, ANEXOS AO PROCESSO...	PROAD ((Campus Mucuri - Transferência Provisoria))	R\$699.50	13/03/2007
13900	SWITH SWITCH COM 24 PORTAS 10/100 E 2 PORTAS 101100/1000. MARCA: CISCO - MODELO: WS-CE500-24TT. EQUIPAMENTO DOADO PELA FUNDAEPE CONFORME, TERMO DE DOAÇÃO E NOTA...	PROAD ((Campus Mucuri - Transferência Provisoria))	R\$2735.00	13/03/2007
13901	SWITH SWITCH COM 24 PORTAS 10/100 E 2 PORTAS 101100/1000. MARCA: CISCO - MODELO: WS-CE500-24TT. EQUIPAMENTO DOADO PELA FUNDAEPE CONFORME, TERMO DE DOAÇÃO E NOTA...	PROAD ((Campus Mucuri - Transferência Provisoria))	R\$2735.00	13/03/2007
13902	MESA DE MADEIRA MESA PARA ESCRITÓRIO CONFECCIONADA EM MADEIRA DE EUCALIPTO COM 03 GAVETAS E CHAVES - MEDINDO: 1,20 X 0,60. EQUIPAMENTO DOADO PELA FUNDAEPE CONFO...	PROAD ((Campus Mucuri - Transferência Provisoria))	R\$410.00	13/03/2007
13903	CADEIRA DE MADEIRA - ESTILO UNIVERSITÁRIA CADEIRA DE MADEIRA SEM BRAÇOS - ESTILO UNIVERSITÁRIA. EQUIPAMENTO DOADO PELA FUNDAEPE CONFORME, TERMO DE DOAÇÃO E NOT...	PROAD ((Campus Mucuri - Transferência Provisoria))	R\$84.00	13/03/2007
13904	CRIADO MUDO MESA PARA TELEFONE - MEDINDO: 0,90 X 0,40 X 0,30. EQUIPAMENTO DOADO PELA	PROAD ((Campus Mucuri - Transferência Provisoria))	R\$140.00	13/03/2007

Relatório de todos os bens da UFVJM

Nº Bem	Descrição	Localização	Valor Aquisição	Data Aquisição
13904	FUNDAEPE CONFORME, TERMO DE DOAÇÃO E NOTA FISCAL, ANEXOS AO PROCESSO: 23086...	PROAD ((Campus Mucuri - Transferência Provisoria))	R\$140.00	13/03/2007
13905	MESA PARA PROFESSOR MESA PARA PROFESSOR, CONFECCIONADA EM MADEIRA DE EUCALIPTO COM 03 GAVETAS E CHAVES. EQUIPAMENTO DOADO PELA FUNDAEPE CONFORME, TERMO DE DOAÇÃ...	PROAD ((Campus Mucuri - Transferência Provisoria))	R\$440.00	13/03/2007
13906	CADEIRA DE MADEIRA - ESTILO UNIVERSITÁRIA CADEIRA DE MADEIRA SEM BRAÇOS - ESTILO UNIVERSITÁRIA. EQUIPAMENTO DOADO PELA FUNDAEPE CONFORME, TERMO DE DOAÇÃO E NOT...	PROAD ((Campus Mucuri - Transferência Provisoria))	R\$84.00	13/03/2007
13907	CRIADO MUDO MESA PARA TELEFONE - MEDINDO: 0,90 X 0,40 X 0,30. EQUIPAMENTO DOADO PELA FUNDAEPE CONFORME, TERMO DE DOAÇÃO E NOTA FISCAL, ANEXOS AO PROCESSO: 23086...	PROAD ((Campus Mucuri - Transferência Provisoria))	R\$140.00	13/03/2007
13909	CADEIRA DE MADEIRA - ESTILO UNIVERSITÁRIA CADEIRA DE MADEIRA SEM BRAÇOS - ESTILO UNIVERSITÁRIA. EQUIPAMENTO DOADO PELA FUNDAEPE CONFORME, TERMO DE DOAÇÃO E NOT...	PROAD ((Campus Mucuri - Transferência Provisoria))	R\$84.00	13/03/2007
13910	CRIADO MUDO MESA PARA TELEFONE - MEDINDO: 0,90 X 0,40 X 0,30. EQUIPAMENTO DOADO PELA FUNDAEPE CONFORME, TERMO DE DOAÇÃO E NOTA FISCAL, ANEXOS AO PROCESSO: 23086...	PROAD ((Campus Mucuri - Transferência Provisoria))	R\$140.00	13/03/2007
13911	MESA PARA PROFESSOR MESA PARA PROFESSOR, CONFECCIONADA EM MADEIRA DE EUCALIPTO COM 03 GAVETAS E CHAVES. EQUIPAMENTO DOADO PELA FUNDAEPE CONFORME, TERMO DE DOAÇÃ...	PROAD ((Campus Mucuri - Transferência Provisoria))	R\$440.00	13/03/2007
13912	CADEIRA DE MADEIRA - ESTILO UNIVERSITÁRIA CADEIRA DE MADEIRA SEM BRAÇOS - ESTILO UNIVERSITÁRIA. EQUIPAMENTO DOADO PELA FUNDAEPE CONFORME, TERMO DE DOAÇÃO E NOT...	PROAD ((Campus Mucuri - Transferência Provisoria))	R\$84.00	13/03/2007
13913	CRIADO MUDO MESA PARA TELEFONE - MEDINDO: 0,90 X 0,40 X 0,30. EQUIPAMENTO DOADO PELA FUNDAEPE CONFORME, TERMO DE DOAÇÃO E NOTA	PROAD ((Campus Mucuri - Transferência Provisoria))	R\$140.00	13/03/2007

Relatório de todos os bens da UFVJM

Nº Bem	Descrição	Localização	Valor Aquisição	Data Aquisição
13913	FISCAL, ANEXOS AO PROCESSO: 23086...	PROAD ((Campus Mucuri - Transferência Provisoria))	R\$140.00	13/03/2007
13914	MESA PARA PROFESSOR MESA PARA PROFESSOR, CONFECCIONADA EM MADEIRA DE EUCALIPTO COM 03 GAVETAS E CHAVES. EQUIPAMENTO DOADO PELA FUNDAEPE CONFORME, TERMO DE DOAÇÃ...	PROAD ((Campus Mucuri - Transferência Provisoria))	R\$440.00	13/03/2007
13915	CADEIRA DE MADEIRA - ESTILO UNIVERSITÁRIA CADEIRA DE MADEIRA SEM BRAÇOS - ESTILO UNIVERSITÁRIA. EQUIPAMENTO DOADO PELA FUNDAEPE CONFORME, TERMO DE DOAÇÃO E NOT...	PROAD ((Campus Mucuri - Transferência Provisoria))	R\$84.00	13/03/2007
13916	CRIADO MUDO MESA PARA TELEFONE - MEDINDO: 0,90 X 0,40 X 0,30. EQUIPAMENTO DOADO PELA FUNDAEPE CONFORME, TERMO DE DOAÇÃO E NOTA FISCAL, ANEXOS AO PROCESSO: 23086...	PROAD ((Campus Mucuri - Transferência Provisoria))	R\$140.00	13/03/2007
13917	MESA PARA PROFESSOR MESA PARA PROFESSOR, CONFECCIONADA EM MADEIRA DE EUCALIPTO COM 03 GAVETAS E CHAVES. EQUIPAMENTO DOADO PELA FUNDAEPE CONFORME, TERMO DE DOAÇÃ...	PROAD ((Campus Mucuri - Transferência Provisoria))	R\$440.00	13/03/2007
13918	CADEIRA DE MADEIRA - ESTILO UNIVERSITÁRIA CADEIRA DE MADEIRA SEM BRAÇOS - ESTILO UNIVERSITÁRIA. EQUIPAMENTO DOADO PELA FUNDAEPE CONFORME, TERMO DE DOAÇÃO E NOT...	PROAD ((Campus Mucuri - Transferência Provisoria))	R\$84.00	13/03/2007
13919	CRIADO MUDO MESA PARA TELEFONE - MEDINDO: 0,90 X 0,40 X 0,30. EQUIPAMENTO DOADO PELA FUNDAEPE CONFORME, TERMO DE DOAÇÃO E NOTA FISCAL, ANEXOS AO PROCESSO: 23086...	PROAD ((Campus Mucuri - Transferência Provisoria))	R\$140.00	13/03/2007
13920	MESA PARA PROFESSOR MESA PARA PROFESSOR, CONFECCIONADA EM MADEIRA DE EUCALIPTO COM 03 GAVETAS E CHAVES. EQUIPAMENTO DOADO PELA FUNDAEPE CONFORME, TERMO DE DOAÇÃ...	PROAD ((Campus Mucuri - Transferência Provisoria))	R\$440.00	13/03/2007
13921	RETROPROJETOR RETROPROJETOR 2000 LUMENS - MARCA: VISIOGRAF - MODELO: CS300. EQUIPAMENTO DOADO PELA FUNDAEPE, CONFORME TERMO DE	PROAD ((Campus Mucuri - Transferência Provisoria))	R\$350.62	13/03/2007

Relatório de todos os bens da UFVJM

Nº Bem	Descrição	Localização	Valor Aquisição	Data Aquisição
13921	DOAÇÃO E NOTA FISCAL, ANEXOS AO P...	PROAD ((Campus Mucuri - Transferência Provisoria))	R\$350.62	13/03/2007
13922	RETROPROJETOR RETROPROJETOR 2000 LUMENS - MARCA: VISIOGRAF - MODELO: CS300. EQUIPAMENTO DOADO PELA FUNDAEPE, CONFORME TERMO DE DOAÇÃO E NOTA FISCAL, ANEXOS AO P...	PROAD ((Campus Mucuri - Transferência Provisoria))	R\$350.67	13/03/2007
13923	RETROPROJETOR RETROPROJETOR 2000 LUMENS - VISIOGRAF CS300. EQUIPAMENTO DOADO PELA FUNDAEPE, CONFORME TERMO DE DOAÇÃO DO PROCESSO: 23086.000125/2007-17.	PROAD ((Campus Mucuri - Transferência Provisoria))	R\$350.67	13/03/2007
13924	RETROPROJETOR RETROPROJETOR 2000 LUMENS - MARCA: VISIOGRAF - MODELO: CS300. EQUIPAMENTO DOADO PELA FUNDAEPE, CONFORME TERMO DE DOAÇÃO E NOTA FISCAL, ANEXOS AO P...	PROAD ((Campus Mucuri - Transferência Provisoria))	R\$350.67	13/03/2007
13926	TELEVISÃO 29 POLEGADAS TELEVISOR/TELEVISÃO 29" - MARCA: CCE H/S - MODELO: 297. EQUIPAMENTO DOADO PELA FUNDAEPE CONFORME, TERMO DE DOAÇÃO E NOTA FISCAL, ANEXOS A...	PROAD ((Campus Mucuri - Transferência Provisoria))	R\$681.42	13/03/2007
13928	RETROPROJETOR RETROPROJETOR 2000 LUMENS - MARCA: VISIOGRAF - MODELO: CS300. EQUIPAMENTO DOADO PELA FUNDAEPE, CONFORME TERMO DE DOAÇÃO E NOTA FISCAL, ANEXOS AO P...	UFVJM (CAMPUS II JUSCELINO KUBITSCHKE)	R\$350.67	13/03/2007
13929	REFRIGERADOR REFRIGERADOR - CAPACIDADE: 230 LITROS E DEGELO SECO. MARCA: ELETROLUX - MODELO: RDE36. EQUIPAMENTO DOADO PELA FUNDAEPE CONFORME, TERMO DE DOAÇÃO E ...	PROAD ((Campus Mucuri - Transferência Provisoria))	R\$849.50	13/03/2007
13930	ASPIRADOR DE PÓ. ASPIRADOR DE PÓ MANUAL - MARCA: MALLORY. EQUIPAMENTO DOADO PELA FUNDAEPE CONFORME, TERMO DE DOAÇÃO E NOTA FISCAL, ANEXOS AO PROCESSO: 23086.000...	PROAD ((Campus Mucuri - Transferência Provisoria))	R\$237.80	13/03/2007
13931	CADEIRA ALTA CADEIRA ALTA EM MADEIRA COM ESTOFADO NA COR VERDE. EQUIPAMENTO DOADO PELA FUNDAEPE CONFORME, TERMO DE DOAÇÃO E NOTA	PROAD ((Campus Mucuri - Transferência Provisoria))	R\$170.00	13/03/2007

Relatório de todos os bens da UFVJM

Nº Bem	Descrição	Localização	Valor Aquisição	Data Aquisição
13931	FISCAL, ANEXOS AO PROCESSO: 230...	PROAD ((Campus Mucuri - Transferência Provisoria))	R\$170.00	13/03/2007
13932	CADEIRA ALTA CADEIRA ALTA EM MADEIRA COM ESTOFADO NA COR VERDE. EQUIPAMENTO DOADO PELA FUNDAEPE CONFORME, TERMO DE DOAÇÃO E NOTA FISCAL, ANEXOS AO PROCESSO: 230...	PROAD ((Campus Mucuri - Transferência Provisoria))	R\$170.00	13/03/2007
13933	CADEIRA ALTA CADEIRA ALTA EM MADEIRA COM ESTOFADO NA COR VERDE. EQUIPAMENTO DOADO PELA FUNDAEPE CONFORME, TERMO DE DOAÇÃO E NOTA FISCAL, ANEXOS AO PROCESSO: 230...	PROAD ((Campus Mucuri - Transferência Provisoria))	R\$170.00	13/03/2007
13934	CADEIRA ALTA CADEIRA ALTA EM MADEIRA COM ESTOFADO NA COR VERDE. EQUIPAMENTO DOADO PELA FUNDAEPE CONFORME, TERMO DE DOAÇÃO E NOTA FISCAL, ANEXOS AO PROCESSO: 230...	PROAD ((Campus Mucuri - Transferência Provisoria))	R\$170.00	13/03/2007
13935	CADEIRA ALTA CADEIRA ALTA EM MADEIRA COM ESTOFADO NA COR VERDE. EQUIPAMENTO DOADO PELA FUNDAEPE CONFORME, TERMO DE DOAÇÃO E NOTA FISCAL, ANEXOS AO PROCESSO: 230...	PROAD ((Campus Mucuri - Transferência Provisoria))	R\$170.00	13/03/2007
13936	CADEIRA ALTA CADEIRA ALTA EM MADEIRA COM ESTOFADO NA COR VERDE. EQUIPAMENTO DOADO PELA FUNDAEPE CONFORME, TERMO DE DOAÇÃO E NOTA FISCAL, ANEXOS AO PROCESSO: 230...	PROAD ((Campus Mucuri - Transferência Provisoria))	R\$170.00	13/03/2007
13937	CADEIRA ALTA CADEIRA ALTA EM MADEIRA COM ESTOFADO NA COR VERDE. EQUIPAMENTO DOADO PELA FUNDAEPE CONFORME, TERMO DE DOAÇÃO E NOTA FISCAL, ANEXOS AO PROCESSO: 230...	PROAD ((Campus Mucuri - Transferência Provisoria))	R\$170.00	13/03/2007
13938	CADEIRA ALTA CADEIRA ALTA EM MADEIRA COM ESTOFADO NA COR VERDE. EQUIPAMENTO DOADO PELA FUNDAEPE CONFORME, TERMO DE DOAÇÃO E NOTA FISCAL, ANEXOS AO PROCESSO: 230...	PROAD ((Campus Mucuri - Transferência Provisoria))	R\$170.00	13/03/2007
13939	CADEIRA ALTA CADEIRA ALTA EM MADEIRA COM ESTOFADO NA COR VERDE. EQUIPAMENTO DOADO PELA FUNDAEPE CONFORME, TERMO DE DOAÇÃO E NOTA FISCAL, ANEXOS AO PROCESSO: 230...	PROAD ((Campus Mucuri - Transferência Provisoria))	R\$170.00	13/03/2007
13940	CADEIRA ALTA CADEIRA ALTA EM MADEIRA COM ESTOFADO NA COR VERDE.	PROAD ((Campus Mucuri - Transferência Provisoria))	R\$170.00	13/03/2007

Relatório de todos os bens da UFVJM

Nº Bem	Descrição	Localização	Valor Aquisição	Data Aquisição
13940	EQUIPAMENTO DOADO PELA FUNDAEPE CONFORME, TERMO DE DOAÇÃO E NOTA FISCAL, ANEXOS AO PROCESSO: 230...	PROAD ((Campus Mucuri - Transferência Provisoria))	R\$170.00	13/03/2007
13941	CADEIRA ALTA CADEIRA ALTA EM MADEIRA COM ESTOFADO NA COR VERDE. EQUIPAMENTO DOADO PELA FUNDAEPE CONFORME, TERMO DE DOAÇÃO E NOTA FISCAL, ANEXOS AO PROCESSO: 230...	PROAD ((Campus Mucuri - Transferência Provisoria))	R\$170.00	13/03/2007
13942	CADEIRA ALTA CADEIRA ALTA EM MADEIRA COM ESTOFADO NA COR VERDE. EQUIPAMENTO DOADO PELA FUNDAEPE CONFORME, TERMO DE DOAÇÃO E NOTA FISCAL, ANEXOS AO PROCESSO: 230...	PROAD ((Campus Mucuri - Transferência Provisoria))	R\$170.00	13/03/2007
13943	CADEIRA ALTA CADEIRA ALTA EM MADEIRA COM ESTOFADO NA COR VERDE. EQUIPAMENTO DOADO PELA FUNDAEPE CONFORME, TERMO DE DOAÇÃO E NOTA FISCAL, ANEXOS AO PROCESSO: 230...	PROAD ((Campus Mucuri - Transferência Provisoria))	R\$170.00	13/03/2007
13944	CADEIRA ALTA CADEIRA ALTA EM MADEIRA COM ESTOFADO NA COR VERDE. EQUIPAMENTO DOADO PELA FUNDAEPE CONFORME, TERMO DE DOAÇÃO E NOTA FISCAL, ANEXOS AO PROCESSO: 230...	PROAD ((Campus Mucuri - Transferência Provisoria))	R\$170.00	13/03/2007
13945	CADEIRA ALTA CADEIRA ALTA EM MADEIRA COM ESTOFADO NA COR VERDE. EQUIPAMENTO DOADO PELA FUNDAEPE CONFORME, TERMO DE DOAÇÃO E NOTA FISCAL, ANEXOS AO PROCESSO: 230...	PROAD ((Campus Mucuri - Transferência Provisoria))	R\$170.00	13/03/2007
13946	CADEIRA ALTA CADEIRA ALTA EM MADEIRA COM ESTOFADO NA COR VERDE. EQUIPAMENTO DOADO PELA FUNDAEPE CONFORME, TERMO DE DOAÇÃO E NOTA FISCAL, ANEXOS AO PROCESSO: 230...	PROAD ((Campus Mucuri - Transferência Provisoria))	R\$170.00	13/03/2007
13947	CADEIRA ALTA CADEIRA ALTA EM MADEIRA COM ESTOFADO NA COR VERDE. EQUIPAMENTO DOADO PELA FUNDAEPE CONFORME, TERMO DE DOAÇÃO E NOTA FISCAL, ANEXOS AO PROCESSO: 230...	PROAD ((Campus Mucuri - Transferência Provisoria))	R\$170.00	13/03/2007
13948	CADEIRA ALTA CADEIRA ALTA EM MADEIRA COM ESTOFADO NA COR VERDE. EQUIPAMENTO DOADO PELA FUNDAEPE CONFORME, TERMO DE DOAÇÃO E NOTA FISCAL, ANEXOS AO PROCESSO: 230...	PROAD ((Campus Mucuri - Transferência Provisoria))	R\$170.00	13/03/2007

Relatório de todos os bens da UFVJM

Nº Bem	Descrição	Localização	Valor Aquisição	Data Aquisição
13949	CADEIRA ALTA CADEIRA ALTA EM MADEIRA COM ESTOFADO NA COR VERDE. EQUIPAMENTO DOADO PELA FUNDAEPE CONFORME, TERMO DE DOAÇÃO E NOTA FISCAL, ANEXOS AO PROCESSO: 230...	PROAD ((Campus Mucuri - Transferência Provisoria))	R\$170.00	13/03/2007
13950	CADEIRA ALTA CADEIRA ALTA EM MADEIRA COM ESTOFADO NA COR VERDE. EQUIPAMENTO DOADO PELA FUNDAEPE CONFORME, TERMO DE DOAÇÃO E NOTA FISCAL, ANEXOS AO PROCESSO: 230...	PROAD ((Campus Mucuri - Transferência Provisoria))	R\$170.00	13/03/2007
13951	CADEIRA ALTA CADEIRA ALTA EM MADEIRA COM ESTOFADO NA COR VERDE. EQUIPAMENTO DOADO PELA FUNDAEPE CONFORME, TERMO DE DOAÇÃO E NOTA FISCAL, ANEXOS AO PROCESSO: 230...	PROAD ((Campus Mucuri - Transferência Provisoria))	R\$170.00	13/03/2007
13952	CADEIRA ALTA CADEIRA ALTA EM MADEIRA COM ESTOFADO NA COR VERDE. EQUIPAMENTO DOADO PELA FUNDAEPE CONFORME, TERMO DE DOAÇÃO E NOTA FISCAL, ANEXOS AO PROCESSO: 230...	PROAD ((Campus Mucuri - Transferência Provisoria))	R\$170.00	13/03/2007
13953	CADEIRA ALTA CADEIRA ALTA EM MADEIRA COM ESTOFADO NA COR VERDE. EQUIPAMENTO DOADO PELA FUNDAEPE CONFORME, TERMO DE DOAÇÃO E NOTA FISCAL, ANEXOS AO PROCESSO: 230...	PROAD ((Campus Mucuri - Transferência Provisoria))	R\$170.00	13/03/2007
13954	CADEIRA ALTA CADEIRA ALTA EM MADEIRA COM ESTOFADO NA COR VERDE. EQUIPAMENTO DOADO PELA FUNDAEPE CONFORME, TERMO DE DOAÇÃO E NOTA FISCAL, ANEXOS AO PROCESSO: 230...	PROAD ((Campus Mucuri - Transferência Provisoria))	R\$170.00	13/03/2007
13955	CADEIRA ALTA CADEIRA ALTA EM MADEIRA COM ESTOFADO NA COR VERDE. EQUIPAMENTO DOADO PELA FUNDAEPE CONFORME, TERMO DE DOAÇÃO E NOTA FISCAL, ANEXOS AO PROCESSO: 230...	PROAD ((Campus Mucuri - Transferência Provisoria))	R\$170.00	13/03/2007
13956	CADEIRA ALTA CADEIRA ALTA EM MADEIRA COM ESTOFADO NA COR VERDE. EQUIPAMENTO DOADO PELA FUNDAEPE CONFORME, TERMO DE DOAÇÃO E NOTA FISCAL, ANEXOS AO PROCESSO: 230...	PROAD ((Campus Mucuri - Transferência Provisoria))	R\$170.00	13/03/2007
13957	CADEIRA ALTA CADEIRA ALTA EM MADEIRA COM ESTOFADO NA COR VERDE. EQUIPAMENTO DOADO PELA FUNDAEPE CONFORME,	PROAD ((Campus Mucuri - Transferência Provisoria))	R\$170.00	13/03/2007

Relatório de todos os bens da UFVJM

Nº Bem	Descrição	Localização	Valor Aquisição	Data Aquisição
13957	TERMO DE DOAÇÃO E NOTA FISCAL, ANEXOS AO PROCESSO: 230...	PROAD ((Campus Mucuri - Transferência Provisoria))	R\$170.00	13/03/2007
13958	CADEIRA ALTA CADEIRA ALTA EM MADEIRA COM ESTOFADO NA COR VERDE. EQUIPAMENTO DOADO PELA FUNDAEPE CONFORME, TERMO DE DOAÇÃO E NOTA FISCAL, ANEXOS AO PROCESSO: 230...	PROAD ((Campus Mucuri - Transferência Provisoria))	R\$170.00	13/03/2007
13959	CADEIRA ALTA CADEIRA ALTA EM MADEIRA COM ESTOFADO NA COR VERDE. EQUIPAMENTO DOADO PELA FUNDAEPE CONFORME, TERMO DE DOAÇÃO E NOTA FISCAL, ANEXOS AO PROCESSO: 230...	PROAD ((Campus Mucuri - Transferência Provisoria))	R\$170.00	13/03/2007
13960	CADEIRA ALTA CADEIRA ALTA EM MADEIRA COM ESTOFADO NA COR VERDE. EQUIPAMENTO DOADO PELA FUNDAEPE CONFORME, TERMO DE DOAÇÃO E NOTA FISCAL, ANEXOS AO PROCESSO: 230...	PROAD ((Campus Mucuri - Transferência Provisoria))	R\$170.00	13/03/2007
13961	CADEIRA ALTA CADEIRA ALTA EM MADEIRA COM ESTOFADO NA COR VERDE. EQUIPAMENTO DOADO PELA FUNDAEPE CONFORME, TERMO DE DOAÇÃO E NOTA FISCAL, ANEXOS AO PROCESSO: 230...	PROAD ((Campus Mucuri - Transferência Provisoria))	R\$170.00	13/03/2007
13962	CADEIRA ALTA CADEIRA ALTA EM MADEIRA COM ESTOFADO NA COR VERDE. EQUIPAMENTO DOADO PELA FUNDAEPE CONFORME, TERMO DE DOAÇÃO E NOTA FISCAL, ANEXOS AO PROCESSO: 230...	PROAD ((Campus Mucuri - Transferência Provisoria))	R\$170.00	13/03/2007
13963	CADEIRA ALTA CADEIRA ALTA EM MADEIRA COM ESTOFADO NA COR VERDE. EQUIPAMENTO DOADO PELA FUNDAEPE CONFORME, TERMO DE DOAÇÃO E NOTA FISCAL, ANEXOS AO PROCESSO: 230...	PROAD ((Campus Mucuri - Transferência Provisoria))	R\$170.00	13/03/2007
13964	CADEIRA ALTA CADEIRA ALTA EM MADEIRA COM ESTOFADO NA COR VERDE. EQUIPAMENTO DOADO PELA FUNDAEPE CONFORME, TERMO DE DOAÇÃO E NOTA FISCAL, ANEXOS AO PROCESSO: 230...	PROAD ((Campus Mucuri - Transferência Provisoria))	R\$170.00	13/03/2007
13965	CADEIRA ALTA CADEIRA ALTA EM MADEIRA COM ESTOFADO NA COR VERDE. EQUIPAMENTO DOADO PELA FUNDAEPE CONFORME, TERMO DE DOAÇÃO E NOTA FISCAL, ANEXOS AO PROCESSO: 230...	PROAD ((Campus Mucuri - Transferência Provisoria))	R\$170.00	13/03/2007
13966	CADEIRA ALTA CADEIRA ALTA EM MADEIRA COM	PROAD ((Campus Mucuri - Transferência Provisoria))	R\$170.00	13/03/2007

Relatório de todos os bens da UFVJM

Nº Bem	Descrição	Localização	Valor Aquisição	Data Aquisição
13966	ESTOFADO NA COR VERDE. EQUIPAMENTO DOADO PELA FUNDAEPE CONFORME, TERMO DE DOAÇÃO E NOTA FISCAL, ANEXOS AO PROCESSO: 230...	PROAD ((Campus Mucuri - Transferência Provisoria))	R\$170.00	13/03/2007
13967	CADEIRA ALTA CADEIRA ALTA EM MADEIRA COM ESTOFADO NA COR VERDE. EQUIPAMENTO DOADO PELA FUNDAEPE CONFORME, TERMO DE DOAÇÃO E NOTA FISCAL, ANEXOS AO PROCESSO: 230...	PROAD ((Campus Mucuri - Transferência Provisoria))	R\$170.00	13/03/2007
13968	CADEIRA ALTA CADEIRA ALTA EM MADEIRA COM ESTOFADO NA COR VERDE. EQUIPAMENTO DOADO PELA FUNDAEPE CONFORME, TERMO DE DOAÇÃO E NOTA FISCAL, ANEXOS AO PROCESSO: 230...	PROAD ((Campus Mucuri - Transferência Provisoria))	R\$170.00	13/03/2007
13969	CADEIRA ALTA CADEIRA ALTA EM MADEIRA COM ESTOFADO NA COR VERDE. EQUIPAMENTO DOADO PELA FUNDAEPE CONFORME, TERMO DE DOAÇÃO E NOTA FISCAL, ANEXOS AO PROCESSO: 230...	PROAD ((Campus Mucuri - Transferência Provisoria))	R\$170.00	13/03/2007
13970	CADEIRA ALTA CADEIRA ALTA EM MADEIRA COM ESTOFADO NA COR VERDE. EQUIPAMENTO DOADO PELA FUNDAEPE CONFORME, TERMO DE DOAÇÃO E NOTA FISCAL, ANEXOS AO PROCESSO: 230...	PROAD ((Campus Mucuri - Transferência Provisoria))	R\$170.00	13/03/2007
13971	CADEIRA ALTA CADEIRA ALTA EM MADEIRA COM ESTOFADO NA COR VERDE. EQUIPAMENTO DOADO PELA FUNDAEPE CONFORME, TERMO DE DOAÇÃO E NOTA FISCAL, ANEXOS AO PROCESSO: 230...	PROAD ((Campus Mucuri - Transferência Provisoria))	R\$170.00	13/03/2007
13972	CADEIRA ALTA CADEIRA ALTA EM MADEIRA COM ESTOFADO NA COR VERDE. EQUIPAMENTO DOADO PELA FUNDAEPE CONFORME, TERMO DE DOAÇÃO E NOTA FISCAL, ANEXOS AO PROCESSO: 230...	PROAD ((Campus Mucuri - Transferência Provisoria))	R\$170.00	13/03/2007
13973	CADEIRA ALTA CADEIRA ALTA EM MADEIRA COM ESTOFADO NA COR VERDE. EQUIPAMENTO DOADO PELA FUNDAEPE CONFORME, TERMO DE DOAÇÃO E NOTA FISCAL, ANEXOS AO PROCESSO: 230...	PROAD ((Campus Mucuri - Transferência Provisoria))	R\$170.00	13/03/2007
13974	CADEIRA ALTA CADEIRA ALTA EM MADEIRA COM ESTOFADO NA COR VERDE. EQUIPAMENTO DOADO PELA FUNDAEPE CONFORME, TERMO DE DOAÇÃO E NOTA FISCAL, ANEXOS AO	PROAD ((Campus Mucuri - Transferência Provisoria))	R\$170.00	13/03/2007

Relatório de todos os bens da UFVJM

Nº Bem	Descrição	Localização	Valor Aquisição	Data Aquisição
13974	PROCESSO: 230...	PROAD ((Campus Mucuri - Transferência Provisoria))	R\$170.00	13/03/2007
13975	CADEIRA ALTA CADEIRA ALTA EM MADEIRA COM ESTOFADO NA COR VERDE. EQUIPAMENTO DOADO PELA FUNDAEPE CONFORME, TERMO DE DOAÇÃO E NOTA FISCAL, ANEXOS AO PROCESSO: 230...	PROAD ((Campus Mucuri - Transferência Provisoria))	R\$170.00	13/03/2007
13976	CADEIRA ALTA CADEIRA ALTA EM MADEIRA COM ESTOFADO NA COR VERDE. EQUIPAMENTO DOADO PELA FUNDAEPE CONFORME, TERMO DE DOAÇÃO E NOTA FISCAL, ANEXOS AO PROCESSO: 230...	PROAD ((Campus Mucuri - Transferência Provisoria))	R\$170.00	13/03/2007
13977	CADEIRA ALTA CADEIRA ALTA EM MADEIRA COM ESTOFADO NA COR VERDE. EQUIPAMENTO DOADO PELA FUNDAEPE CONFORME, TERMO DE DOAÇÃO E NOTA FISCAL, ANEXOS AO PROCESSO: 230...	PROAD ((Campus Mucuri - Transferência Provisoria))	R\$170.00	13/03/2007
13978	CADEIRA ALTA CADEIRA ALTA EM MADEIRA COM ESTOFADO NA COR VERDE. EQUIPAMENTO DOADO PELA FUNDAEPE CONFORME, TERMO DE DOAÇÃO E NOTA FISCAL, ANEXOS AO PROCESSO: 230...	PROAD ((Campus Mucuri - Transferência Provisoria))	R\$170.00	13/03/2007
13979	CADEIRA ALTA CADEIRA ALTA EM MADEIRA COM ESTOFADO NA COR VERDE. EQUIPAMENTO DOADO PELA FUNDAEPE CONFORME, TERMO DE DOAÇÃO E NOTA FISCAL, ANEXOS AO PROCESSO: 230...	PROAD ((Campus Mucuri - Transferência Provisoria))	R\$170.00	13/03/2007
13980	CADEIRA ALTA CADEIRA ALTA EM MADEIRA COM ESTOFADO NA COR VERDE. EQUIPAMENTO DOADO PELA FUNDAEPE CONFORME, TERMO DE DOAÇÃO E NOTA FISCAL, ANEXOS AO PROCESSO: 230...	PROAD ((Campus Mucuri - Transferência Provisoria))	R\$170.00	13/03/2007
13981	CADEIRA DE MADEIRA - ESTILO UNIVERSITÁRIA CADEIRA DE MADEIRA SEM BRAÇOS - ESTILO UNIVERSITÁRIA. EQUIPAMENTO DOADO PELA FUNDAEPE CONFORME, TERMO DE DOAÇÃO E NOT...	PROAD ((Campus Mucuri - Transferência Provisoria))	R\$84.00	13/03/2007
13982	CADEIRA DE MADEIRA - ESTILO UNIVERSITÁRIA CADEIRA DE MADEIRA SEM BRAÇOS - ESTILO UNIVERSITÁRIA. EQUIPAMENTO DOADO PELA FUNDAEPE CONFORME, TERMO DE DOAÇÃO E NOT...	PROAD ((Campus Mucuri - Transferência Provisoria))	R\$84.00	13/03/2007
13983	CADEIRA DE MADEIRA - ESTILO UNIVERSITÁRIA CADEIRA DE MADEIRA SEM	PROAD ((Campus Mucuri - Transferência Provisoria))	R\$84.00	13/03/2007

Relatório de todos os bens da UFVJM

Nº Bem	Descrição	Localização	Valor Aquisição	Data Aquisição
13983	BRAÇOS - ESTILO UNIVERSITÁRIA. EQUIPAMENTO DOADO PELA FUNDAEPE CONFORME, TERMO DE DOAÇÃO E NOT...	PROAD ((Campus Mucuri - Transferência Provisoria))	R\$84.00	13/03/2007
13984	CADEIRA DE MADEIRA - ESTILO UNIVERSITÁRIA CADEIRA DE MADEIRA SEM BRAÇOS - ESTILO UNIVERSITÁRIA. EQUIPAMENTO DOADO PELA FUNDAEPE CONFORME, TERMO DE DOAÇÃO E NOT...	PROGRAD ((PAVILHÃO DE AULAS I-CAMPUS JK))	R\$84.00	13/03/2007
13985	CADEIRA DE MADEIRA - ESTILO UNIVERSITÁRIA CADEIRA DE MADEIRA SEM BRAÇOS - ESTILO UNIVERSITÁRIA. EQUIPAMENTO DOADO PELA FUNDAEPE CONFORME, TERMO DE DOAÇÃO E NOT...	PROAD ((Campus Mucuri - Transferência Provisoria))	R\$84.00	13/03/2007
13986	CADEIRA DE MADEIRA - ESTILO UNIVERSITÁRIA CADEIRA DE MADEIRA SEM BRAÇOS - ESTILO UNIVERSITÁRIA. EQUIPAMENTO DOADO PELA FUNDAEPE CONFORME, TERMO DE DOAÇÃO E NOT...	PROAD ((Campus Mucuri - Transferência Provisoria))	R\$84.00	13/03/2007
13987	CADEIRA DE MADEIRA - ESTILO UNIVERSITÁRIA CADEIRA DE MADEIRA SEM BRAÇOS - ESTILO UNIVERSITÁRIA. EQUIPAMENTO DOADO PELA FUNDAEPE CONFORME, TERMO DE DOAÇÃO E NOT...	PROAD ((Campus Mucuri - Transferência Provisoria))	R\$84.00	13/03/2007
13988	CADEIRA DE MADEIRA - ESTILO UNIVERSITÁRIA CADEIRA DE MADEIRA SEM BRAÇOS - ESTILO UNIVERSITÁRIA. EQUIPAMENTO DOADO PELA FUNDAEPE CONFORME, TERMO DE DOAÇÃO E NOT...	PROAD ((Campus Mucuri - Transferência Provisoria))	R\$84.00	13/03/2007
13989	CADEIRA DE MADEIRA - ESTILO UNIVERSITÁRIA CADEIRA DE MADEIRA SEM BRAÇOS - ESTILO UNIVERSITÁRIA. EQUIPAMENTO DOADO PELA FUNDAEPE CONFORME, TERMO DE DOAÇÃO E NOT...	PROAD ((Campus Mucuri - Transferência Provisoria))	R\$84.00	13/03/2007
13990	CADEIRA DE MADEIRA - ESTILO UNIVERSITÁRIA CADEIRA DE MADEIRA SEM BRAÇOS - ESTILO UNIVERSITÁRIA. EQUIPAMENTO DOADO PELA FUNDAEPE CONFORME, TERMO DE DOAÇÃO E NOT...	PROAD ((Campus Mucuri - Transferência Provisoria))	R\$84.00	13/03/2007
13991	CADEIRA DE MADEIRA - ESTILO UNIVERSITÁRIA CADEIRA DE MADEIRA SEM BRAÇOS - ESTILO UNIVERSITÁRIA. EQUIPAMENTO DOADO PELA FUNDAEPE CONFORME, TERMO DE DOAÇÃO E NOT...	PROAD ((Campus Mucuri - Transferência Provisoria))	R\$84.00	13/03/2007

Relatório de todos os bens da UFVJM

Nº Bem	Descrição	Localização	Valor Aquisição	Data Aquisição
13992	CADEIRA DE MADEIRA - ESTILO UNIVERSITÁRIA CADEIRA DE MADEIRA SEM BRAÇOS - ESTILO UNIVERSITÁRIA. EQUIPAMENTO DOADO PELA FUNDAEPE CONFORME, TERMO DE DOAÇÃO E NOT...	PROAD ((Campus Mucuri - Transferência Provisoria))	R\$84.00	13/03/2007
13993	CADEIRA DE MADEIRA - ESTILO UNIVERSITÁRIA CADEIRA DE MADEIRA SEM BRAÇOS - ESTILO UNIVERSITÁRIA. EQUIPAMENTO DOADO PELA FUNDAEPE CONFORME, TERMO DE DOAÇÃO E NOT...	PROAD ((Campus Mucuri - Transferência Provisoria))	R\$84.00	13/03/2007
13994	CADEIRA DE MADEIRA - ESTILO UNIVERSITÁRIA CADEIRA DE MADEIRA SEM BRAÇOS - ESTILO UNIVERSITÁRIA. EQUIPAMENTO DOADO PELA FUNDAEPE CONFORME, TERMO DE DOAÇÃO E NOT...	PROAD ((Campus Mucuri - Transferência Provisoria))	R\$84.00	13/03/2007
13995	CADEIRA DE MADEIRA - ESTILO UNIVERSITÁRIA CADEIRA DE MADEIRA SEM BRAÇOS - ESTILO UNIVERSITÁRIA. EQUIPAMENTO DOADO PELA FUNDAEPE CONFORME, TERMO DE DOAÇÃO E NOT...	PROAD ((Campus Mucuri - Transferência Provisoria))	R\$84.00	13/03/2007
13996	CADEIRA DE MADEIRA - ESTILO UNIVERSITÁRIA CADEIRA DE MADEIRA SEM BRAÇOS - ESTILO UNIVERSITÁRIA. EQUIPAMENTO DOADO PELA FUNDAEPE CONFORME, TERMO DE DOAÇÃO E NOT...	PROAD ((Campus Mucuri - Transferência Provisoria))	R\$84.00	13/03/2007
13997	CADEIRA DE MADEIRA - ESTILO UNIVERSITÁRIA CADEIRA DE MADEIRA SEM BRAÇOS - ESTILO UNIVERSITÁRIA. EQUIPAMENTO DOADO PELA FUNDAEPE CONFORME, TERMO DE DOAÇÃO E NOT...	PROAD ((Campus Mucuri - Transferência Provisoria))	R\$84.00	13/03/2007
13998	CADEIRA DE MADEIRA - ESTILO UNIVERSITÁRIA CADEIRA DE MADEIRA SEM BRAÇOS - ESTILO UNIVERSITÁRIA. EQUIPAMENTO DOADO PELA FUNDAEPE CONFORME, TERMO DE DOAÇÃO E NOT...	PROAD ((Campus Mucuri - Transferência Provisoria))	R\$84.00	13/03/2007
13999	CADEIRA DE MADEIRA - ESTILO UNIVERSITÁRIA CADEIRA DE MADEIRA SEM BRAÇOS - ESTILO UNIVERSITÁRIA. EQUIPAMENTO DOADO PELA FUNDAEPE CONFORME, TERMO DE DOAÇÃO E NOT...	PROAD ((Campus Mucuri - Transferência Provisoria))	R\$84.00	13/03/2007
14000	CADEIRA DE MADEIRA - ESTILO UNIVERSITÁRIA CADEIRA DE MADEIRA SEM BRAÇOS - ESTILO UNIVERSITÁRIA.	PROAD ((Campus Mucuri - Transferência Provisoria))	R\$84.00	13/03/2007

Relatório de todos os bens da UFVJM

Nº Bem	Descrição	Localização	Valor Aquisição	Data Aquisição
14000	EQUIPAMENTO DOADO PELA FUNDAEPE CONFORME, TERMO DE DOAÇÃO E NOT...	PROAD ((Campus Mucuri - Transferência Provisoria))	R\$84.00	13/03/2007
14001	CADEIRA DE MADEIRA - ESTILO UNIVERSITÁRIA CADEIRA DE MADEIRA SEM BRAÇOS - ESTILO UNIVERSITÁRIA. EQUIPAMENTO DOADO PELA FUNDAEPE CONFORME, TERMO DE DOAÇÃO E NOT...	PROAD ((Campus Mucuri - Transferência Provisoria))	R\$84.00	13/03/2007
14002	CADEIRA DE MADEIRA - ESTILO UNIVERSITÁRIA CADEIRA DE MADEIRA SEM BRAÇOS - ESTILO UNIVERSITÁRIA. EQUIPAMENTO DOADO PELA FUNDAEPE CONFORME, TERMO DE DOAÇÃO E NOT...	PROAD ((Campus Mucuri - Transferência Provisoria))	R\$84.00	13/03/2007
14003	CADEIRA DE MADEIRA - ESTILO UNIVERSITÁRIA CADEIRA DE MADEIRA SEM BRAÇOS - ESTILO UNIVERSITÁRIA. EQUIPAMENTO DOADO PELA FUNDAEPE CONFORME, TERMO DE DOAÇÃO E NOT...	PROAD ((Campus Mucuri - Transferência Provisoria))	R\$84.00	13/03/2007
14004	CADEIRA DE MADEIRA - ESTILO UNIVERSITÁRIA CADEIRA DE MADEIRA SEM BRAÇOS - ESTILO UNIVERSITÁRIA. EQUIPAMENTO DOADO PELA FUNDAEPE CONFORME, TERMO DE DOAÇÃO E NOT...	PROAD ((Campus Mucuri - Transferência Provisoria))	R\$84.00	13/03/2007
14005	CADEIRA DE MADEIRA - ESTILO UNIVERSITÁRIA CADEIRA DE MADEIRA SEM BRAÇOS - ESTILO UNIVERSITÁRIA. EQUIPAMENTO DOADO PELA FUNDAEPE CONFORME, TERMO DE DOAÇÃO E NOT...	PROAD ((Campus Mucuri - Transferência Provisoria))	R\$84.00	13/03/2007
14006	CADEIRA DE MADEIRA - ESTILO UNIVERSITÁRIA CADEIRA DE MADEIRA SEM BRAÇOS - ESTILO UNIVERSITÁRIA. EQUIPAMENTO DOADO PELA FUNDAEPE CONFORME, TERMO DE DOAÇÃO E NOT...	PROAD ((Campus Mucuri - Transferência Provisoria))	R\$84.00	13/03/2007
14007	CADEIRA DE MADEIRA - ESTILO UNIVERSITÁRIA CADEIRA DE MADEIRA SEM BRAÇOS - ESTILO UNIVERSITÁRIA. EQUIPAMENTO DOADO PELA FUNDAEPE CONFORME, TERMO DE DOAÇÃO E NOT...	PROAD ((Campus Mucuri - Transferência Provisoria))	R\$84.00	13/03/2007
14008	CADEIRA DE MADEIRA - ESTILO UNIVERSITÁRIA CADEIRA DE MADEIRA SEM BRAÇOS - ESTILO UNIVERSITÁRIA. EQUIPAMENTO DOADO PELA FUNDAEPE CONFORME, TERMO DE DOAÇÃO E NOT...	PROAD ((Campus Mucuri - Transferência Provisoria))	R\$84.00	13/03/2007
14009	CADEIRA DE MADEIRA - ESTILO UNIVERSITÁRIA	PROAD ((PAVILHAO DE AULAS - CAMPUS JK))	R\$84.00	13/03/2007

Relatório de todos os bens da UFVJM

Nº Bem	Descrição	Localização	Valor Aquisição	Data Aquisição
14009	CADEIRA DE MADEIRA SEM BRAÇOS - ESTILO UNIVERSITÁRIA. EQUIPAMENTO DOADO PELA FUNDAEPE CONFORME, TERMO DE DOAÇÃO E NOT...	PROAD ((PAVILHÃO DE AULAS - CAMPUS JK))	R\$84.00	13/03/2007
14010	CADEIRA DE MADEIRA - ESTILO UNIVERSITÁRIA CADEIRA DE MADEIRA SEM BRAÇOS - ESTILO UNIVERSITÁRIA. EQUIPAMENTO DOADO PELA FUNDAEPE CONFORME, TERMO DE DOAÇÃO E NOT...	PROAD ((Campus Mucuri - Transferência Provisoria))	R\$84.00	13/03/2007
14011	CADEIRA DE MADEIRA - ESTILO UNIVERSITÁRIA CADEIRA DE MADEIRA SEM BRAÇOS - ESTILO UNIVERSITÁRIA. EQUIPAMENTO DOADO PELA FUNDAEPE CONFORME, TERMO DE DOAÇÃO E NOT...	PROAD ((Campus Mucuri - Transferência Provisoria))	R\$84.00	13/03/2007
14012	CADEIRA DE MADEIRA - ESTILO UNIVERSITÁRIA CADEIRA DE MADEIRA SEM BRAÇOS - ESTILO UNIVERSITÁRIA. EQUIPAMENTO DOADO PELA FUNDAEPE CONFORME, TERMO DE DOAÇÃO E NOT...	PROAD ((Campus Mucuri - Transferência Provisoria))	R\$84.00	13/03/2007
14013	CADEIRA DE MADEIRA - ESTILO UNIVERSITÁRIA CADEIRA DE MADEIRA SEM BRAÇOS - ESTILO UNIVERSITÁRIA. EQUIPAMENTO DOADO PELA FUNDAEPE CONFORME, TERMO DE DOAÇÃO E NOT...	PROAD ((Campus Mucuri - Transferência Provisoria))	R\$84.00	13/03/2007
14014	CADEIRA DE MADEIRA - ESTILO UNIVERSITÁRIA CADEIRA DE MADEIRA SEM BRAÇOS - ESTILO UNIVERSITÁRIA. EQUIPAMENTO DOADO PELA FUNDAEPE CONFORME, TERMO DE DOAÇÃO E NOT...	PROAD ((Campus Mucuri - Transferência Provisoria))	R\$84.00	13/03/2007
14015	CADEIRA DE MADEIRA - ESTILO UNIVERSITÁRIA CADEIRA DE MADEIRA SEM BRAÇOS - ESTILO UNIVERSITÁRIA. EQUIPAMENTO DOADO PELA FUNDAEPE CONFORME, TERMO DE DOAÇÃO E NOT...	PROAD ((Campus Mucuri - Transferência Provisoria))	R\$84.00	13/03/2007
14016	CADEIRA DE MADEIRA - ESTILO UNIVERSITÁRIA CADEIRA DE MADEIRA SEM BRAÇOS - ESTILO UNIVERSITÁRIA. EQUIPAMENTO DOADO PELA FUNDAEPE CONFORME, TERMO DE DOAÇÃO E NOT...	PROAD ((Campus Mucuri - Transferência Provisoria))	R\$84.00	13/03/2007
14017	CADEIRA DE MADEIRA - ESTILO UNIVERSITÁRIA CADEIRA DE MADEIRA SEM BRAÇOS - ESTILO UNIVERSITÁRIA. EQUIPAMENTO DOADO PELA FUNDAEPE CONFORME,	PROAD ((Campus Mucuri - Transferência Provisoria))	R\$84.00	13/03/2007

Relatório de todos os bens da UFVJM

Nº Bem	Descrição	Localização	Valor Aquisição	Data Aquisição
14017	TERMO DE DOAÇÃO E NOT...	PROAD ((Campus Mucuri - Transferência Provisoria))	R\$84.00	13/03/2007
14018	CADEIRA DE MADEIRA - ESTILO UNIVERSITÁRIA CADEIRA DE MADEIRA SEM BRAÇOS - ESTILO UNIVERSITÁRIA. EQUIPAMENTO DOADO PELA FUNDAEPE CONFORME, TERMO DE DOAÇÃO E NOT...	PROAD ((Campus Mucuri - Transferência Provisoria))	R\$84.00	13/03/2007
14019	CADEIRA DE MADEIRA - ESTILO UNIVERSITÁRIA CADEIRA DE MADEIRA SEM BRAÇOS - ESTILO UNIVERSITÁRIA. EQUIPAMENTO DOADO PELA FUNDAEPE CONFORME, TERMO DE DOAÇÃO E NOT...	PROAD ((Campus Mucuri - Transferência Provisoria))	R\$84.00	13/03/2007
14020	CADEIRA DE MADEIRA - ESTILO UNIVERSITÁRIA CADEIRA DE MADEIRA SEM BRAÇOS - ESTILO UNIVERSITÁRIA. EQUIPAMENTO DOADO PELA FUNDAEPE CONFORME, TERMO DE DOAÇÃO E NOT...	PROAD ((Campus Mucuri - Transferência Provisoria))	R\$84.00	13/03/2007
14021	CADEIRA DE MADEIRA - ESTILO UNIVERSITÁRIA CADEIRA DE MADEIRA SEM BRAÇOS - ESTILO UNIVERSITÁRIA. EQUIPAMENTO DOADO PELA FUNDAEPE CONFORME, TERMO DE DOAÇÃO E NOT...	PROAD ((Campus Mucuri - Transferência Provisoria))	R\$84.00	13/03/2007
14022	CADEIRA DE MADEIRA - ESTILO UNIVERSITÁRIA CADEIRA DE MADEIRA SEM BRAÇOS - ESTILO UNIVERSITÁRIA. EQUIPAMENTO DOADO PELA FUNDAEPE CONFORME, TERMO DE DOAÇÃO E NOT...	PROAD ((Campus Mucuri - Transferência Provisoria))	R\$84.00	13/03/2007
14023	CADEIRA DE MADEIRA - ESTILO UNIVERSITÁRIA CADEIRA DE MADEIRA SEM BRAÇOS - ESTILO UNIVERSITÁRIA. EQUIPAMENTO DOADO PELA FUNDAEPE CONFORME, TERMO DE DOAÇÃO E NOT...	PROAD ((Campus Mucuri - Transferência Provisoria))	R\$84.00	13/03/2007
14024	CADEIRA DE MADEIRA - ESTILO UNIVERSITÁRIA CADEIRA DE MADEIRA SEM BRAÇOS - ESTILO UNIVERSITÁRIA. EQUIPAMENTO DOADO PELA FUNDAEPE CONFORME, TERMO DE DOAÇÃO E NOT...	PROAD ((Campus Mucuri - Transferência Provisoria))	R\$84.00	13/03/2007
14025	CADEIRA DE MADEIRA - ESTILO UNIVERSITÁRIA CADEIRA DE MADEIRA SEM BRAÇOS - ESTILO UNIVERSITÁRIA. EQUIPAMENTO DOADO PELA FUNDAEPE CONFORME, TERMO DE DOAÇÃO E NOT...	PROAD ((Campus Mucuri - Transferência Provisoria))	R\$84.00	13/03/2007
14026	CADEIRA DE MADEIRA - ESTILO UNIVERSITÁRIA CADEIRA DE MADEIRA SEM	PROAD ((Campus Mucuri - Transferência Provisoria))	R\$84.00	13/03/2007

Relatório de todos os bens da UFVJM

Nº Bem	Descrição	Localização	Valor Aquisição	Data Aquisição
14026	BRAÇOS - ESTILO UNIVERSITÁRIA. EQUIPAMENTO DOADO PELA FUNDAEPE CONFORME, TERMO DE DOAÇÃO E NOT...	PROAD ((Campus Mucuri - Transferência Provisoria))	R\$84.00	13/03/2007
14027	CADEIRA DE MADEIRA - ESTILO UNIVERSITÁRIA. CADEIRA DE MADEIRA SEM BRAÇOS - ESTILO UNIVERSITÁRIA. EQUIPAMENTO DOADO PELA FUNDAEPE CONFORME, TERMO DE DOAÇÃO E NOT...	PROAD ((Campus Mucuri - Transferência Provisoria))	R\$84.00	13/03/2007
14028	CADEIRA DE MADEIRA - ESTILO UNIVERSITÁRIA. CADEIRA DE MADEIRA SEM BRAÇOS - ESTILO UNIVERSITÁRIA. EQUIPAMENTO DOADO PELA FUNDAEPE CONFORME, TERMO DE DOAÇÃO E NOT...	PROAD ((Campus Mucuri - Transferência Provisoria))	R\$84.00	13/03/2007
14029	CADEIRA DE MADEIRA - ESTILO UNIVERSITÁRIA. CADEIRA DE MADEIRA SEM BRAÇOS - ESTILO UNIVERSITÁRIA. EQUIPAMENTO DOADO PELA FUNDAEPE CONFORME, TERMO DE DOAÇÃO E NOT...	PROAD ((Campus Mucuri - Transferência Provisoria))	R\$84.00	13/03/2007
14030	CADEIRA DE MADEIRA - ESTILO UNIVERSITÁRIA. CADEIRA DE MADEIRA SEM BRAÇOS - ESTILO UNIVERSITÁRIA. EQUIPAMENTO DOADO PELA FUNDAEPE CONFORME, TERMO DE DOAÇÃO E NOT...	PROAD ((Campus Mucuri - Transferência Provisoria))	R\$84.00	13/03/2007
14031	CADEIRA DE MADEIRA - ESTILO UNIVERSITÁRIA. CADEIRA DE MADEIRA SEM BRAÇOS - ESTILO UNIVERSITÁRIA. EQUIPAMENTO DOADO PELA FUNDAEPE CONFORME, TERMO DE DOAÇÃO E NOT...	PROAD ((Campus Mucuri - Transferência Provisoria))	R\$84.00	13/03/2007
14032	CADEIRA DE MADEIRA - ESTILO UNIVERSITÁRIA. CADEIRA DE MADEIRA SEM BRAÇOS - ESTILO UNIVERSITÁRIA. EQUIPAMENTO DOADO PELA FUNDAEPE CONFORME, TERMO DE DOAÇÃO E NOT...	PROAD ((Campus Mucuri - Transferência Provisoria))	R\$84.00	13/03/2007
14033	CADEIRA DE MADEIRA - ESTILO UNIVERSITÁRIA. CADEIRA DE MADEIRA SEM BRAÇOS - ESTILO UNIVERSITÁRIA. EQUIPAMENTO DOADO PELA FUNDAEPE CONFORME, TERMO DE DOAÇÃO E NOT...	PROAD ((Campus Mucuri - Transferência Provisoria))	R\$84.00	13/03/2007
14034	CADEIRA DE MADEIRA - ESTILO UNIVERSITÁRIA. CADEIRA DE MADEIRA SEM BRAÇOS - ESTILO UNIVERSITÁRIA. EQUIPAMENTO DOADO PELA FUNDAEPE CONFORME, TERMO DE DOAÇÃO E NOT...	PROAD ((Campus Mucuri - Transferência Provisoria))	R\$84.00	13/03/2007

Relatório de todos os bens da UFVJM

Nº Bem	Descrição	Localização	Valor Aquisição	Data Aquisição
14035	CADEIRA DE MADEIRA - ESTILO UNIVERSITÁRIA CADEIRA DE MADEIRA SEM BRAÇOS - ESTILO UNIVERSITÁRIA. EQUIPAMENTO DOADO PELA FUNDAEPE CONFORME, TERMO DE DOAÇÃO E NOT...	PROAD ((Campus Mucuri - Transferência Provisoria))	R\$84.00	13/03/2007
14036	CADEIRA DE MADEIRA - ESTILO UNIVERSITÁRIA CADEIRA DE MADEIRA SEM BRAÇOS - ESTILO UNIVERSITÁRIA. EQUIPAMENTO DOADO PELA FUNDAEPE CONFORME, TERMO DE DOAÇÃO E NOT...	PROAD ((Campus Mucuri - Transferência Provisoria))	R\$84.00	13/03/2007
14037	CADEIRA DE MADEIRA - ESTILO UNIVERSITÁRIA CADEIRA DE MADEIRA SEM BRAÇOS - ESTILO UNIVERSITÁRIA. EQUIPAMENTO DOADO PELA FUNDAEPE CONFORME, TERMO DE DOAÇÃO E NOT...	PROAD ((Campus Mucuri - Transferência Provisoria))	R\$84.00	13/03/2007
14038	CADEIRA DE MADEIRA - ESTILO UNIVERSITÁRIA CADEIRA DE MADEIRA SEM BRAÇOS - ESTILO UNIVERSITÁRIA. EQUIPAMENTO DOADO PELA FUNDAEPE CONFORME, TERMO DE DOAÇÃO E NOT...	PROAD ((Campus Mucuri - Transferência Provisoria))	R\$84.00	13/03/2007
14039	CADEIRA DE MADEIRA - ESTILO UNIVERSITÁRIA CADEIRA DE MADEIRA SEM BRAÇOS - ESTILO UNIVERSITÁRIA. EQUIPAMENTO DOADO PELA FUNDAEPE CONFORME, TERMO DE DOAÇÃO E NOT...	PROAD ((Campus Mucuri - Transferência Provisoria))	R\$84.00	13/03/2007
14040	CADEIRA DE MADEIRA - ESTILO UNIVERSITÁRIA CADEIRA DE MADEIRA SEM BRAÇOS - ESTILO UNIVERSITÁRIA. EQUIPAMENTO DOADO PELA FUNDAEPE CONFORME, TERMO DE DOAÇÃO E NOT...	PROAD ((Campus Mucuri - Transferência Provisoria))	R\$84.00	13/03/2007
14041	CADEIRA DE MADEIRA - ESTILO UNIVERSITÁRIA CADEIRA DE MADEIRA SEM BRAÇOS - ESTILO UNIVERSITÁRIA. EQUIPAMENTO DOADO PELA FUNDAEPE CONFORME, TERMO DE DOAÇÃO E NOT...	PROAD ((Campus Mucuri - Transferência Provisoria))	R\$84.00	13/03/2007
14042	CADEIRA DE MADEIRA - ESTILO UNIVERSITÁRIA CADEIRA DE MADEIRA SEM BRAÇOS - ESTILO UNIVERSITÁRIA. EQUIPAMENTO DOADO PELA FUNDAEPE CONFORME, TERMO DE DOAÇÃO E NOT...	PROAD ((Campus Mucuri - Transferência Provisoria))	R\$84.00	13/03/2007
14043	CADEIRA DE MADEIRA - ESTILO UNIVERSITÁRIA CADEIRA DE MADEIRA SEM BRAÇOS - ESTILO UNIVERSITÁRIA.	PROAD ((Campus Mucuri - Transferência Provisoria))	R\$84.00	13/03/2007

Relatório de todos os bens da UFVJM

Nº Bem	Descrição	Localização	Valor Aquisição	Data Aquisição
14043	EQUIPAMENTO DOADO PELA FUNDAEPE CONFORME, TERMO DE DOAÇÃO E NOT...	PROAD ((Campus Mucuri - Transferência Provisoria))	R\$84.00	13/03/2007
14044	CADEIRA DE MADEIRA - ESTILO UNIVERSITÁRIA CADEIRA DE MADEIRA SEM BRAÇOS - ESTILO UNIVERSITÁRIA. EQUIPAMENTO DOADO PELA FUNDAEPE CONFORME, TERMO DE DOAÇÃO E NOT...	PROAD ((Campus Mucuri - Transferência Provisoria))	R\$84.00	13/03/2007
14045	CADEIRA DE MADEIRA - ESTILO UNIVERSITÁRIA CADEIRA DE MADEIRA SEM BRAÇOS - ESTILO UNIVERSITÁRIA. EQUIPAMENTO DOADO PELA FUNDAEPE CONFORME, TERMO DE DOAÇÃO E NOT...	PROAD ((Campus Mucuri - Transferência Provisoria))	R\$84.00	13/03/2007
14046	CADEIRA DE MADEIRA - ESTILO UNIVERSITÁRIA CADEIRA DE MADEIRA SEM BRAÇOS - ESTILO UNIVERSITÁRIA. EQUIPAMENTO DOADO PELA FUNDAEPE CONFORME, TERMO DE DOAÇÃO E NOT...	PROAD ((Campus Mucuri - Transferência Provisoria))	R\$84.00	13/03/2007
14047	CADEIRA DE MADEIRA - ESTILO UNIVERSITÁRIA CADEIRA DE MADEIRA SEM BRAÇOS - ESTILO UNIVERSITÁRIA. EQUIPAMENTO DOADO PELA FUNDAEPE CONFORME, TERMO DE DOAÇÃO E NOT...	PROAD ((Campus Mucuri - Transferência Provisoria))	R\$84.00	13/03/2007
14048	CADEIRA DE MADEIRA - ESTILO UNIVERSITÁRIA CADEIRA DE MADEIRA SEM BRAÇOS - ESTILO UNIVERSITÁRIA. EQUIPAMENTO DOADO PELA FUNDAEPE CONFORME, TERMO DE DOAÇÃO E NOT...	PROAD ((Campus Mucuri - Transferência Provisoria))	R\$84.00	13/03/2007
14049	CADEIRA DE MADEIRA - ESTILO UNIVERSITÁRIA CADEIRA DE MADEIRA SEM BRAÇOS - ESTILO UNIVERSITÁRIA. EQUIPAMENTO DOADO PELA FUNDAEPE CONFORME, TERMO DE DOAÇÃO E NOT...	PROAD ((Campus Mucuri - Transferência Provisoria))	R\$84.00	13/03/2007
14050	CADEIRA DE MADEIRA - ESTILO UNIVERSITÁRIA CADEIRA DE MADEIRA SEM BRAÇOS - ESTILO UNIVERSITÁRIA. EQUIPAMENTO DOADO PELA FUNDAEPE CONFORME, TERMO DE DOAÇÃO E NOT...	PROAD ((Campus Mucuri - Transferência Provisoria))	R\$84.00	13/03/2007
14051	CADEIRA DE MADEIRA - ESTILO UNIVERSITÁRIA CADEIRA DE MADEIRA SEM BRAÇOS - ESTILO UNIVERSITÁRIA. EQUIPAMENTO DOADO PELA FUNDAEPE CONFORME, TERMO DE DOAÇÃO E NOT...	PROAD ((Campus Mucuri - Transferência Provisoria))	R\$84.00	13/03/2007
14052	CADEIRA DE MADEIRA - ESTILO UNIVERSITÁRIA	PROAD ((Campus Mucuri - Transferência Provisoria))	R\$84.00	13/03/2007

Relatório de todos os bens da UFVJM

Nº Bem	Descrição	Localização	Valor Aquisição	Data Aquisição
14052	CADEIRA DE MADEIRA SEM BRAÇOS - ESTILO UNIVERSITÁRIA. EQUIPAMENTO DOADO PELA FUNDAEPE CONFORME, TERMO DE DOAÇÃO E NOT...	PROAD ((Campus Mucuri - Transferência Provisoria))	R\$84.00	13/03/2007
14053	CADEIRA DE MADEIRA - ESTILO UNIVERSITÁRIA CADEIRA DE MADEIRA SEM BRAÇOS - ESTILO UNIVERSITÁRIA. EQUIPAMENTO DOADO PELA FUNDAEPE CONFORME, TERMO DE DOAÇÃO E NOT...	PROAD ((Campus Mucuri - Transferência Provisoria))	R\$84.00	13/03/2007
14054	CADEIRA DE MADEIRA - ESTILO UNIVERSITÁRIA CADEIRA DE MADEIRA SEM BRAÇOS - ESTILO UNIVERSITÁRIA. EQUIPAMENTO DOADO PELA FUNDAEPE CONFORME, TERMO DE DOAÇÃO E NOT...	PROAD ((Campus Mucuri - Transferência Provisoria))	R\$84.00	13/03/2007
14055	CADEIRA DE MADEIRA - ESTILO UNIVERSITÁRIA CADEIRA DE MADEIRA SEM BRAÇOS - ESTILO UNIVERSITÁRIA. EQUIPAMENTO DOADO PELA FUNDAEPE CONFORME, TERMO DE DOAÇÃO E NOT...	PROAD ((Campus Mucuri - Transferência Provisoria))	R\$84.00	13/03/2007
14056	CADEIRA DE MADEIRA - ESTILO UNIVERSITÁRIA CADEIRA DE MADEIRA SEM BRAÇOS - ESTILO UNIVERSITÁRIA. EQUIPAMENTO DOADO PELA FUNDAEPE CONFORME, TERMO DE DOAÇÃO E NOT...	PROAD ((Campus Mucuri - Transferência Provisoria))	R\$84.00	13/03/2007
14057	CADEIRA DE MADEIRA - ESTILO UNIVERSITÁRIA CADEIRA DE MADEIRA SEM BRAÇOS - ESTILO UNIVERSITÁRIA. EQUIPAMENTO DOADO PELA FUNDAEPE CONFORME, TERMO DE DOAÇÃO E NOT...	PROAD ((Campus Mucuri - Transferência Provisoria))	R\$84.00	13/03/2007
14058	CADEIRA DE MADEIRA - ESTILO UNIVERSITÁRIA CADEIRA DE MADEIRA SEM BRAÇOS - ESTILO UNIVERSITÁRIA. EQUIPAMENTO DOADO PELA FUNDAEPE CONFORME, TERMO DE DOAÇÃO E NOT...	PROAD ((Campus Mucuri - Transferência Provisoria))	R\$84.00	13/03/2007
14059	CADEIRA DE MADEIRA - ESTILO UNIVERSITÁRIA CADEIRA DE MADEIRA SEM BRAÇOS - ESTILO UNIVERSITÁRIA. EQUIPAMENTO DOADO PELA FUNDAEPE CONFORME, TERMO DE DOAÇÃO E NOT...	PROAD ((Campus Mucuri - Transferência Provisoria))	R\$84.00	13/03/2007
14060	CADEIRA DE MADEIRA - ESTILO UNIVERSITÁRIA CADEIRA DE MADEIRA SEM BRAÇOS - ESTILO UNIVERSITÁRIA. EQUIPAMENTO DOADO PELA FUNDAEPE CONFORME,	PROAD ((Campus Mucuri - Transferência Provisoria))	R\$84.00	13/03/2007

Relatório de todos os bens da UFVJM

Nº Bem	Descrição	Localização	Valor Aquisição	Data Aquisição
14060	TERMO DE DOAÇÃO E NOT...	PROAD ((Campus Mucuri - Transferência Provisoria))	R\$84.00	13/03/2007
14061	CADEIRA DE MADEIRA - ESTILO UNIVERSITÁRIA CADEIRA DE MADEIRA SEM BRAÇOS - ESTILO UNIVERSITÁRIA. EQUIPAMENTO DOADO PELA FUNDAEPE CONFORME, TERMO DE DOAÇÃO E NOT...	PROAD ((Campus Mucuri - Transferência Provisoria))	R\$84.00	13/03/2007
14062	CADEIRA DE MADEIRA - ESTILO UNIVERSITÁRIA CADEIRA DE MADEIRA SEM BRAÇOS - ESTILO UNIVERSITÁRIA. EQUIPAMENTO DOADO PELA FUNDAEPE CONFORME, TERMO DE DOAÇÃO E NOT...	PROAD ((Campus Mucuri - Transferência Provisoria))	R\$84.00	13/03/2007
14063	CADEIRA DE MADEIRA - ESTILO UNIVERSITÁRIA CADEIRA DE MADEIRA SEM BRAÇOS - ESTILO UNIVERSITÁRIA. EQUIPAMENTO DOADO PELA FUNDAEPE CONFORME, TERMO DE DOAÇÃO E NOT...	PROAD ((Campus Mucuri - Transferência Provisoria))	R\$84.00	13/03/2007
14064	CADEIRA DE MADEIRA - ESTILO UNIVERSITÁRIA CADEIRA DE MADEIRA SEM BRAÇOS - ESTILO UNIVERSITÁRIA. EQUIPAMENTO DOADO PELA FUNDAEPE CONFORME, TERMO DE DOAÇÃO E NOT...	PROAD ((Campus Mucuri - Transferência Provisoria))	R\$84.00	13/03/2007
14065	CADEIRA DE MADEIRA - ESTILO UNIVERSITÁRIA CADEIRA DE MADEIRA SEM BRAÇOS - ESTILO UNIVERSITÁRIA. EQUIPAMENTO DOADO PELA FUNDAEPE CONFORME, TERMO DE DOAÇÃO E NOT...	PROAD ((Campus Mucuri - Transferência Provisoria))	R\$84.00	13/03/2007
14066	CADEIRA DE MADEIRA - ESTILO UNIVERSITÁRIA CADEIRA DE MADEIRA SEM BRAÇOS - ESTILO UNIVERSITÁRIA. EQUIPAMENTO DOADO PELA FUNDAEPE CONFORME, TERMO DE DOAÇÃO E NOT...	PROAD ((Campus Mucuri - Transferência Provisoria))	R\$84.00	13/03/2007
14067	CADEIRA DE MADEIRA - ESTILO UNIVERSITÁRIA CADEIRA DE MADEIRA SEM BRAÇOS - ESTILO UNIVERSITÁRIA. EQUIPAMENTO DOADO PELA FUNDAEPE CONFORME, TERMO DE DOAÇÃO E NOT...	PROAD ((Campus Mucuri - Transferência Provisoria))	R\$84.00	13/03/2007
14068	CADEIRA DE MADEIRA - ESTILO UNIVERSITÁRIA CADEIRA DE MADEIRA SEM BRAÇOS - ESTILO UNIVERSITÁRIA. EQUIPAMENTO DOADO PELA FUNDAEPE CONFORME, TERMO DE DOAÇÃO E NOT...	PROAD ((Campus Mucuri - Transferência Provisoria))	R\$84.00	13/03/2007
14069	CADEIRA DE MADEIRA - ESTILO UNIVERSITÁRIA CADEIRA DE MADEIRA SEM	PROAD ((Campus Mucuri - Transferência Provisoria))	R\$84.00	13/03/2007

Relatório de todos os bens da UFVJM

Nº Bem	Descrição	Localização	Valor Aquisição	Data Aquisição
14069	BRAÇOS - ESTILO UNIVERSITÁRIA. EQUIPAMENTO DOADO PELA FUNDAEPE CONFORME, TERMO DE DOAÇÃO E NOT...	PROAD ((Campus Mucuri - Transferência Provisoria))	R\$84.00	13/03/2007
14070	CADEIRA DE MADEIRA - ESTILO UNIVERSITÁRIA CADEIRA DE MADEIRA SEM BRAÇOS - ESTILO UNIVERSITÁRIA. EQUIPAMENTO DOADO PELA FUNDAEPE CONFORME, TERMO DE DOAÇÃO E NOT...	PROAD ((Campus Mucuri - Transferência Provisoria))	R\$84.00	13/03/2007
14071	CADEIRA DE MADEIRA - ESTILO UNIVERSITÁRIA CADEIRA DE MADEIRA SEM BRAÇOS - ESTILO UNIVERSITÁRIA. EQUIPAMENTO DOADO PELA FUNDAEPE CONFORME, TERMO DE DOAÇÃO E NOT...	PROAD ((Campus Mucuri - Transferência Provisoria))	R\$84.00	13/03/2007
14072	CADEIRA DE MADEIRA - ESTILO UNIVERSITÁRIA CADEIRA DE MADEIRA SEM BRAÇOS - ESTILO UNIVERSITÁRIA. EQUIPAMENTO DOADO PELA FUNDAEPE CONFORME, TERMO DE DOAÇÃO E NOT...	PROAD ((Campus Mucuri - Transferência Provisoria))	R\$84.00	13/03/2007
14073	CADEIRA DE MADEIRA - ESTILO UNIVERSITÁRIA CADEIRA DE MADEIRA SEM BRAÇOS - ESTILO UNIVERSITÁRIA. EQUIPAMENTO DOADO PELA FUNDAEPE CONFORME, TERMO DE DOAÇÃO E NOT...	PROAD ((Campus Mucuri - Transferência Provisoria))	R\$84.00	13/03/2007
14074	CADEIRA DE MADEIRA - ESTILO UNIVERSITÁRIA CADEIRA DE MADEIRA SEM BRAÇOS - ESTILO UNIVERSITÁRIA. EQUIPAMENTO DOADO PELA FUNDAEPE CONFORME, TERMO DE DOAÇÃO E NOT...	ICT ((STARKBOTZ - ICT / CAMPUS JK))	R\$84.00	13/03/2007
14075	CADEIRA DE MADEIRA - ESTILO UNIVERSITÁRIA CADEIRA DE MADEIRA SEM BRAÇOS - ESTILO UNIVERSITÁRIA. EQUIPAMENTO DOADO PELA FUNDAEPE CONFORME, TERMO DE DOAÇÃO E NOT...	PROAD ((Campus Mucuri - Transferência Provisoria))	R\$84.00	13/03/2007
14076	CADEIRA DE MADEIRA - ESTILO UNIVERSITÁRIA CADEIRA DE MADEIRA SEM BRAÇOS - ESTILO UNIVERSITÁRIA. EQUIPAMENTO DOADO PELA FUNDAEPE CONFORME, TERMO DE DOAÇÃO E NOT...	PROAD ((Campus Mucuri - Transferência Provisoria))	R\$84.00	13/03/2007
14077	CADEIRA DE MADEIRA - ESTILO UNIVERSITÁRIA CADEIRA DE MADEIRA SEM BRAÇOS - ESTILO UNIVERSITÁRIA. EQUIPAMENTO DOADO PELA FUNDAEPE CONFORME, TERMO DE DOAÇÃO E NOT...	PROAD ((Campus Mucuri - Transferência Provisoria))	R\$84.00	13/03/2007

Relatório de todos os bens da UFVJM

Nº Bem	Descrição	Localização	Valor Aquisição	Data Aquisição
14078	CADEIRA DE MADEIRA - ESTILO UNIVERSITÁRIA CADEIRA DE MADEIRA SEM BRAÇOS - ESTILO UNIVERSITÁRIA. EQUIPAMENTO DOADO PELA FUNDAEPE CONFORME, TERMO DE DOAÇÃO E NOT...	PROAD ((Campus Mucuri - Transferência Provisoria))	R\$84.00	13/03/2007
14079	CADEIRA DE MADEIRA - ESTILO UNIVERSITÁRIA CADEIRA DE MADEIRA SEM BRAÇOS - ESTILO UNIVERSITÁRIA. EQUIPAMENTO DOADO PELA FUNDAEPE CONFORME, TERMO DE DOAÇÃO E NOT...	PROAD ((Campus Mucuri - Transferência Provisoria))	R\$84.00	13/03/2007
14080	CADEIRA DE MADEIRA - ESTILO UNIVERSITÁRIA CADEIRA DE MADEIRA SEM BRAÇOS - ESTILO UNIVERSITÁRIA. EQUIPAMENTO DOADO PELA FUNDAEPE CONFORME, TERMO DE DOAÇÃO E NOT...	PROAD ((Campus Mucuri - Transferência Provisoria))	R\$84.00	13/03/2007
14081	CADEIRA DE MADEIRA - ESTILO UNIVERSITÁRIA CADEIRA DE MADEIRA SEM BRAÇOS - ESTILO UNIVERSITÁRIA. EQUIPAMENTO DOADO PELA FUNDAEPE CONFORME, TERMO DE DOAÇÃO E NOT...	PROAD ((Campus Mucuri - Transferência Provisoria))	R\$84.00	13/03/2007
14082	CADEIRA DE MADEIRA - ESTILO UNIVERSITÁRIA CADEIRA DE MADEIRA SEM BRAÇOS - ESTILO UNIVERSITÁRIA. EQUIPAMENTO DOADO PELA FUNDAEPE CONFORME, TERMO DE DOAÇÃO E NOT...	PROAD ((Campus Mucuri - Transferência Provisoria))	R\$84.00	13/03/2007
14083	CADEIRA DE MADEIRA - ESTILO UNIVERSITÁRIA CADEIRA DE MADEIRA SEM BRAÇOS - ESTILO UNIVERSITÁRIA. EQUIPAMENTO DOADO PELA FUNDAEPE CONFORME, TERMO DE DOAÇÃO E NOT...	PROAD ((Campus Mucuri - Transferência Provisoria))	R\$84.00	13/03/2007
14084	CADEIRA DE MADEIRA - ESTILO UNIVERSITÁRIA CADEIRA DE MADEIRA SEM BRAÇOS - ESTILO UNIVERSITÁRIA. EQUIPAMENTO DOADO PELA FUNDAEPE CONFORME, TERMO DE DOAÇÃO E NOT...	PROAD ((Campus Mucuri - Transferência Provisoria))	R\$84.00	13/03/2007
14085	CADEIRA DE MADEIRA - ESTILO UNIVERSITÁRIA CADEIRA DE MADEIRA SEM BRAÇOS - ESTILO UNIVERSITÁRIA. EQUIPAMENTO DOADO PELA FUNDAEPE CONFORME, TERMO DE DOAÇÃO E NOT...	PROAD ((Campus Mucuri - Transferência Provisoria))	R\$84.00	13/03/2007
14086	CADEIRA DE MADEIRA - ESTILO UNIVERSITÁRIA CADEIRA DE MADEIRA SEM BRAÇOS - ESTILO UNIVERSITÁRIA.	PROAD ((Campus Mucuri - Transferência Provisoria))	R\$84.00	13/03/2007

Relatório de todos os bens da UFVJM

Nº Bem	Descrição	Localização	Valor Aquisição	Data Aquisição
14086	EQUIPAMENTO DOADO PELA FUNDAEPE CONFORME, TERMO DE DOAÇÃO E NOT...	PROAD ((Campus Mucuri - Transferência Provisoria))	R\$84.00	13/03/2007
14087	CADEIRA DE MADEIRA - ESTILO UNIVERSITÁRIA CADEIRA DE MADEIRA SEM BRAÇOS - ESTILO UNIVERSITÁRIA. EQUIPAMENTO DOADO PELA FUNDAEPE CONFORME, TERMO DE DOAÇÃO E NOT...	PROAD ((Campus Mucuri - Transferência Provisoria))	R\$84.00	13/03/2007
14088	CADEIRA DE MADEIRA - ESTILO UNIVERSITÁRIA CADEIRA DE MADEIRA SEM BRAÇOS - ESTILO UNIVERSITÁRIA. EQUIPAMENTO DOADO PELA FUNDAEPE CONFORME, TERMO DE DOAÇÃO E NOT...	PROAD ((Campus Mucuri - Transferência Provisoria))	R\$84.00	13/03/2007
14089	CADEIRA DE MADEIRA - ESTILO UNIVERSITÁRIA CADEIRA DE MADEIRA SEM BRAÇOS - ESTILO UNIVERSITÁRIA. EQUIPAMENTO DOADO PELA FUNDAEPE CONFORME, TERMO DE DOAÇÃO E NOT...	PROAD ((Campus Mucuri - Transferência Provisoria))	R\$84.00	13/03/2007
14090	CADEIRA DE MADEIRA - ESTILO UNIVERSITÁRIA CADEIRA DE MADEIRA SEM BRAÇOS - ESTILO UNIVERSITÁRIA. EQUIPAMENTO DOADO PELA FUNDAEPE CONFORME, TERMO DE DOAÇÃO E NOT...	PROAD ((Campus Mucuri - Transferência Provisoria))	R\$84.00	13/03/2007
14091	CADEIRA DE MADEIRA - ESTILO UNIVERSITÁRIA CADEIRA DE MADEIRA SEM BRAÇOS - ESTILO UNIVERSITÁRIA. EQUIPAMENTO DOADO PELA FUNDAEPE CONFORME, TERMO DE DOAÇÃO E NOT...	PROAD ((Campus Mucuri - Transferência Provisoria))	R\$84.00	13/03/2007
14092	CADEIRA DE MADEIRA - ESTILO UNIVERSITÁRIA CADEIRA DE MADEIRA SEM BRAÇOS - ESTILO UNIVERSITÁRIA. EQUIPAMENTO DOADO PELA FUNDAEPE CONFORME, TERMO DE DOAÇÃO E NOT...	PROAD ((RESTAURANTE - CAMPUS JK / PROAD - PATRIMÔNIO))	R\$84.00	13/03/2007
14093	CADEIRA DE MADEIRA - ESTILO UNIVERSITÁRIA CADEIRA DE MADEIRA SEM BRAÇOS - ESTILO UNIVERSITÁRIA. EQUIPAMENTO DOADO PELA FUNDAEPE CONFORME, TERMO DE DOAÇÃO E NOT...	PROAD ((Campus Mucuri - Transferência Provisoria))	R\$84.00	13/03/2007
14094	CADEIRA DE MADEIRA - ESTILO UNIVERSITÁRIA CADEIRA DE MADEIRA SEM BRAÇOS - ESTILO UNIVERSITÁRIA. EQUIPAMENTO DOADO PELA FUNDAEPE CONFORME, TERMO DE DOAÇÃO E NOT...	PROAD ((Campus Mucuri - Transferência Provisoria))	R\$84.00	13/03/2007
14095	CADEIRA DE MADEIRA - ESTILO UNIVERSITÁRIA	PROAD ((Campus Mucuri - Transferência Provisoria))	R\$84.00	13/03/2007

Relatório de todos os bens da UFVJM

Nº Bem	Descrição	Localização	Valor Aquisição	Data Aquisição
14095	CADEIRA DE MADEIRA SEM BRAÇOS - ESTILO UNIVERSITÁRIA. EQUIPAMENTO DOADO PELA FUNDAEPE CONFORME, TERMO DE DOAÇÃO E NOT...	PROAD ((Campus Mucuri - Transferência Provisoria))	R\$84.00	13/03/2007
14096	CADEIRA DE MADEIRA - ESTILO UNIVERSITÁRIA CADEIRA DE MADEIRA SEM BRAÇOS - ESTILO UNIVERSITÁRIA. EQUIPAMENTO DOADO PELA FUNDAEPE CONFORME, TERMO DE DOAÇÃO E NOT...	PROAD ((Campus Mucuri - Transferência Provisoria))	R\$84.00	13/03/2007
14097	CADEIRA DE MADEIRA - ESTILO UNIVERSITÁRIA CADEIRA DE MADEIRA SEM BRAÇOS - ESTILO UNIVERSITÁRIA. EQUIPAMENTO DOADO PELA FUNDAEPE CONFORME, TERMO DE DOAÇÃO E NOT...	PROAD ((Campus Mucuri - Transferência Provisoria))	R\$84.00	13/03/2007
14098	CADEIRA DE MADEIRA - ESTILO UNIVERSITÁRIA CADEIRA DE MADEIRA SEM BRAÇOS - ESTILO UNIVERSITÁRIA. EQUIPAMENTO DOADO PELA FUNDAEPE CONFORME, TERMO DE DOAÇÃO E NOT...	PROAD ((Campus Mucuri - Transferência Provisoria))	R\$84.00	13/03/2007
14099	CADEIRA DE MADEIRA - ESTILO UNIVERSITÁRIA CADEIRA DE MADEIRA SEM BRAÇOS - ESTILO UNIVERSITÁRIA. EQUIPAMENTO DOADO PELA FUNDAEPE CONFORME, TERMO DE DOAÇÃO E NOT...	PROAD ((Campus Mucuri - Transferência Provisoria))	R\$84.00	13/03/2007
14100	CADEIRA DE MADEIRA - ESTILO UNIVERSITÁRIA CADEIRA DE MADEIRA SEM BRAÇOS - ESTILO UNIVERSITÁRIA. EQUIPAMENTO DOADO PELA FUNDAEPE CONFORME, TERMO DE DOAÇÃO E NOT...	PROAD ((Campus Mucuri - Transferência Provisoria))	R\$84.00	13/03/2007
14101	CADEIRA DE MADEIRA - ESTILO UNIVERSITÁRIA CADEIRA DE MADEIRA SEM BRAÇOS - ESTILO UNIVERSITÁRIA. EQUIPAMENTO DOADO PELA FUNDAEPE CONFORME, TERMO DE DOAÇÃO E NOT...	PROAD ((Campus Mucuri - Transferência Provisoria))	R\$84.00	13/03/2007
14102	CADEIRA DE MADEIRA - ESTILO UNIVERSITÁRIA CADEIRA DE MADEIRA SEM BRAÇOS - ESTILO UNIVERSITÁRIA. EQUIPAMENTO DOADO PELA FUNDAEPE CONFORME, TERMO DE DOAÇÃO E NOT...	PROAD ((Campus Mucuri - Transferência Provisoria))	R\$84.00	13/03/2007
14103	CADEIRA DE MADEIRA - ESTILO UNIVERSITÁRIA CADEIRA DE MADEIRA SEM BRAÇOS - ESTILO UNIVERSITÁRIA. EQUIPAMENTO DOADO PELA FUNDAEPE CONFORME,	PROAD ((Campus Mucuri - Transferência Provisoria))	R\$84.00	13/03/2007

Relatório de todos os bens da UFVJM

Nº Bem	Descrição	Localização	Valor Aquisição	Data Aquisição
14103	TERMO DE DOAÇÃO E NOT...	PROAD ((Campus Mucuri - Transferência Provisoria))	R\$84.00	13/03/2007
14104	CADEIRA DE MADEIRA - ESTILO UNIVERSITÁRIA CADEIRA DE MADEIRA SEM BRAÇOS - ESTILO UNIVERSITÁRIA. EQUIPAMENTO DOADO PELA FUNDAEPE CONFORME, TERMO DE DOAÇÃO E NOT...	PROAD ((Campus Mucuri - Transferência Provisoria))	R\$84.00	13/03/2007
14105	CADEIRA DE MADEIRA - ESTILO UNIVERSITÁRIA CADEIRA DE MADEIRA SEM BRAÇOS - ESTILO UNIVERSITÁRIA. EQUIPAMENTO DOADO PELA FUNDAEPE CONFORME, TERMO DE DOAÇÃO E NOT...	PROAD ((Campus Mucuri - Transferência Provisoria))	R\$84.00	13/03/2007
14106	CADEIRA DE MADEIRA - ESTILO UNIVERSITÁRIA CADEIRA DE MADEIRA SEM BRAÇOS - ESTILO UNIVERSITÁRIA. EQUIPAMENTO DOADO PELA FUNDAEPE CONFORME, TERMO DE DOAÇÃO E NOT...	PROAD ((Campus Mucuri - Transferência Provisoria))	R\$84.00	13/03/2007
14107	CADEIRA DE MADEIRA - ESTILO UNIVERSITÁRIA CADEIRA DE MADEIRA SEM BRAÇOS - ESTILO UNIVERSITÁRIA. EQUIPAMENTO DOADO PELA FUNDAEPE CONFORME, TERMO DE DOAÇÃO E NOT...	PROAD ((Campus Mucuri - Transferência Provisoria))	R\$84.00	13/03/2007
14108	CADEIRA DE MADEIRA - ESTILO UNIVERSITÁRIA CADEIRA DE MADEIRA SEM BRAÇOS - ESTILO UNIVERSITÁRIA. EQUIPAMENTO DOADO PELA FUNDAEPE CONFORME, TERMO DE DOAÇÃO E NOT...	PROAD ((Campus Mucuri - Transferência Provisoria))	R\$84.00	13/03/2007
14109	CADEIRA DE MADEIRA - ESTILO UNIVERSITÁRIA CADEIRA DE MADEIRA SEM BRAÇOS - ESTILO UNIVERSITÁRIA. EQUIPAMENTO DOADO PELA FUNDAEPE CONFORME, TERMO DE DOAÇÃO E NOT...	PROAD ((Campus Mucuri - Transferência Provisoria))	R\$84.00	13/03/2007
14110	CADEIRA DE MADEIRA - ESTILO UNIVERSITÁRIA CADEIRA DE MADEIRA SEM BRAÇOS - ESTILO UNIVERSITÁRIA. EQUIPAMENTO DOADO PELA FUNDAEPE CONFORME, TERMO DE DOAÇÃO E NOT...	PROAD ((Campus Mucuri - Transferência Provisoria))	R\$84.00	13/03/2007
14111	CADEIRA DE MADEIRA - ESTILO UNIVERSITÁRIA CADEIRA DE MADEIRA SEM BRAÇOS - ESTILO UNIVERSITÁRIA. EQUIPAMENTO DOADO PELA FUNDAEPE CONFORME, TERMO DE DOAÇÃO E NOT...	PROAD ((Campus Mucuri - Transferência Provisoria))	R\$84.00	13/03/2007
14112	CADEIRA DE MADEIRA - ESTILO UNIVERSITÁRIA CADEIRA DE MADEIRA SEM	PROAD ((Campus Mucuri - Transferência Provisoria))	R\$84.00	13/03/2007

Relatório de todos os bens da UFVJM

Nº Bem	Descrição	Localização	Valor Aquisição	Data Aquisição
14112	BRAÇOS - ESTILO UNIVERSITÁRIA. EQUIPAMENTO DOADO PELA FUNDAEPE CONFORME, TERMO DE DOAÇÃO E NOT...	PROAD ((Campus Mucuri - Transferência Provisoria))	R\$84.00	13/03/2007
14113	CADEIRA DE MADEIRA - ESTILO UNIVERSITÁRIA CADEIRA DE MADEIRA SEM BRAÇOS - ESTILO UNIVERSITÁRIA. EQUIPAMENTO DOADO PELA FUNDAEPE CONFORME, TERMO DE DOAÇÃO E NOT...	UNAÍ (CAMPUS UNAÍ)	R\$84.00	13/03/2007
14114	CADEIRA DE MADEIRA - ESTILO UNIVERSITÁRIA CADEIRA DE MADEIRA SEM BRAÇOS - ESTILO UNIVERSITÁRIA. EQUIPAMENTO DOADO PELA FUNDAEPE CONFORME, TERMO DE DOAÇÃO E NOT...	PROAD ((Campus Mucuri - Transferência Provisoria))	R\$84.00	13/03/2007
14115	CADEIRA DE MADEIRA - ESTILO UNIVERSITÁRIA CADEIRA DE MADEIRA SEM BRAÇOS - ESTILO UNIVERSITÁRIA. EQUIPAMENTO DOADO PELA FUNDAEPE CONFORME, TERMO DE DOAÇÃO E NOT...	PROAD ((Campus Mucuri - Transferência Provisoria))	R\$84.00	13/03/2007
14116	CADEIRA DE MADEIRA - ESTILO UNIVERSITÁRIA CADEIRA DE MADEIRA SEM BRAÇOS - ESTILO UNIVERSITÁRIA. EQUIPAMENTO DOADO PELA FUNDAEPE CONFORME, TERMO DE DOAÇÃO E NOT...	PROAD ((Campus Mucuri - Transferência Provisoria))	R\$84.00	13/03/2007
14117	CADEIRA DE MADEIRA - ESTILO UNIVERSITÁRIA CADEIRA DE MADEIRA SEM BRAÇOS - ESTILO UNIVERSITÁRIA. EQUIPAMENTO DOADO PELA FUNDAEPE CONFORME, TERMO DE DOAÇÃO E NOT...	PROAD ((Campus Mucuri - Transferência Provisoria))	R\$84.00	13/03/2007
14118	CADEIRA DE MADEIRA - ESTILO UNIVERSITÁRIA CADEIRA DE MADEIRA SEM BRAÇOS - ESTILO UNIVERSITÁRIA. EQUIPAMENTO DOADO PELA FUNDAEPE CONFORME, TERMO DE DOAÇÃO E NOT...	PROAD ((Campus Mucuri - Transferência Provisoria))	R\$84.00	13/03/2007
14119	CADEIRA DE MADEIRA - ESTILO UNIVERSITÁRIA CADEIRA DE MADEIRA SEM BRAÇOS - ESTILO UNIVERSITÁRIA. EQUIPAMENTO DOADO PELA FUNDAEPE CONFORME, TERMO DE DOAÇÃO E NOT...	PROAD ((Campus Mucuri - Transferência Provisoria))	R\$84.00	13/03/2007
14120	CADEIRA DE MADEIRA - ESTILO UNIVERSITÁRIA CADEIRA DE MADEIRA SEM BRAÇOS - ESTILO UNIVERSITÁRIA. EQUIPAMENTO DOADO PELA FUNDAEPE CONFORME, TERMO DE DOAÇÃO E NOT...	PROAD ((Campus Mucuri - Transferência Provisoria))	R\$84.00	13/03/2007

Relatório de todos os bens da UFVJM

Nº Bem	Descrição	Localização	Valor Aquisição	Data Aquisição
14121	QUADRO NEGRO LOUSA VERDE - MEDINDO: 2,90 X 1,32. EQUIPAMENTO DOADO PELA FUNDAEPE CONFORME, TERMO DE DOAÇÃO E NOTA FISCAL, ANEXOS AO PROCESSO: 23086.000125/2007-...	PROAD ((Campus Mucuri - Transferência Provisoria))	R\$190.00	13/03/2007
14122	QUADRO NEGRO LOUSA VERDE - MEDINDO: 2,90 X 1,32. EQUIPAMENTO DOADO PELA FUNDAEPE CONFORME, TERMO DE DOAÇÃO E NOTA FISCAL, ANEXOS AO PROCESSO: 23086.000125/2007-...	PROAD ((Campus Mucuri - Transferência Provisoria))	R\$190.00	13/03/2007
14123	QUADRO NEGRO LOUSA VERDE - MEDINDO: 2,90 X 1,32. EQUIPAMENTO DOADO PELA FUNDAEPE CONFORME, TERMO DE DOAÇÃO E NOTA FISCAL, ANEXOS AO PROCESSO: 23086.000125/2007-...	PROAD ((Campus Mucuri - Transferência Provisoria))	R\$190.00	13/03/2007
14124	QUADRO NEGRO LOUSA VERDE - MEDINDO: 2,90 X 1,32. EQUIPAMENTO DOADO PELA FUNDAEPE CONFORME, TERMO DE DOAÇÃO E NOTA FISCAL, ANEXOS AO PROCESSO: 23086.000125/2007-...	PROAD	R\$190.00	13/03/2007
14125	QUADRO NEGRO LOUSA VERDE - MEDINDO: 2,90 X 1,32. EQUIPAMENTO DOADO PELA FUNDAEPE CONFORME, TERMO DE DOAÇÃO E NOTA FISCAL, ANEXOS AO PROCESSO: 23086.000125/2007-...	PROAD	R\$190.00	13/03/2007
14126	QUADRO NEGRO LOUSA VERDE - MEDINDO: 2,90 X 1,32. EQUIPAMENTO DOADO PELA FUNDAEPE CONFORME, TERMO DE DOAÇÃO E NOTA FISCAL, ANEXOS AO PROCESSO: 23086.000125/2007-...	PROAD	R\$190.00	13/03/2007
14127	QUADRO NEGRO LOUSA VERDE - MEDINDO: 2,90 X 1,32. EQUIPAMENTO DOADO PELA FUNDAEPE CONFORME, TERMO DE DOAÇÃO E NOTA FISCAL, ANEXOS AO PROCESSO: 23086.000125/2007-...	PROAD	R\$190.00	13/03/2007
14128	GUILHOTINA GUILHOTINA PARA CORTAR PAPEL COM 36CM, CORTA ATÉ 15 FOLHAS DE UMA VEZ - DIMENSÃO DA MESA: 360 X 500MM. MODELO: MP-1500. EQUIPAMENTO DOADO PELA FUNDAE...	PROAD	R\$150.00	13/03/2007
14129	GUILHOTINA GUILHOTINA PARA CORTAR PAPEL COM 36CM, CORTA ATÉ 15 FOLHAS DE UMA VEZ - DIMENSÃO DA MESA: 360 X	PROAD	R\$150.00	13/03/2007

Relatório de todos os bens da UFVJM

Nº Bem	Descrição	Localização	Valor Aquisição	Data Aquisição
14129	500MM. MODELO: MP-1500. EQUIPAMENTO DOADO PELA FUNDAE...	PROAD	R\$150.00	13/03/2007
14132	QUADRO NEGRO LOUSA VERDE - MEDINDO: 2,90 X 1,32. EQUIPAMENTO DOADO PELA FUNDAEPE CONFORME, TERMO DE DOAÇÃO E NOTA FISCAL, ANEXOS AO PROCESSO: 23086.000125/2007-...	PROAD	R\$190.00	13/03/2007
14133	APARELHO DE AR CONDICIONADO APARELHO DE AR CONDICIONADO - 10000BTUS. EQUIPAMENTO DOADO PELA FUNDAEPE CONFORME, TERMO DE DOAÇÃO E NOTA FISCAL, ANEXOS AO PROCESSO...	PROAD	R\$699.50	13/03/2007
14134	ARQUIVO ARMARIO ARQUIVO DE AÇO COM 04 GAVETAS. EQUIPAMENTO DOADO PELA FUNDAEPE CONFORME, TERMO DE DOAÇÃO E NOTA FISCAL, ANEXOS AO PROCESSO: 23086.000125/2007-17...	PROAD	R\$188.35	13/03/2007
14135	MESA DE MADEIRA MESA PARA ESCRITÓRIO CONFECCIONADA EM MADEIRA DE EUCALIPTO COM 03 GAVETAS E CHAVES - MEDINDO: 1,20 X 0,60. EQUIPAMENTO DOADO PELA FUNDAEPE CONFO...	PROAD	R\$410.00	13/03/2007
14136	MESA DE MADEIRA CIRCULAR MESA CIRCULAR CONFECCIONADA EM MADEIRA DE EUCALIPTO, MEDINDO 1,20 X 0,80. EQUIPAMENTO DOADO PELA FUNDAEPE CONFORME, TERMO DE DOAÇÃO E N...	PROAD	R\$182.00	13/03/2007
14137	MESA DE MADEIRA EM L MESA EM L CONFECCIONADA EM MADEIRA DE EUCALIPTO PARA COMPUTADOR. EQUIPAMENTO DOADO PELA FUNDAEPE CONFORME, TERMO DE DOAÇÃO E NOTA FISCAL, ...	PROAD	R\$550.00	13/03/2007
14138	CADEIRA GIRATÓRIA COM BRAÇOS CADEIRA GIRATÓRIA COM APOIO PARA BRAÇO. EQUIPAMENTO DOADO PELA FUNDAEPE CONFORME, TERMO DE DOAÇÃO E NOTA FISCAL, ANEXOS AO PROCESSO...	PROAD	R\$68.00	13/03/2007
14139	COPIADORA DIGITAL COPIADORA DIGITAL - MARCA: RICOH - MODDELO: MP1500. EQUIPAMENTO DOADO PELA FUNDAEPE CONFORME, TERMO DE DOAÇÃO E NOTA FISCAL,	PROAD	R\$3622.50	13/03/2007

Relatório de todos os bens da UFVJM

Nº Bem	Descrição	Localização	Valor Aquisição	Data Aquisição
14139	ANEXOS AO PROCES...	PROAD	R\$3622.50	13/03/2007
14140	ARQUIVO ARMÁRIO ARQUIVO DE AÇO COM 04 GAVETAS. EQUIPAMENTO DOADO PELA FUNDAEPE CONFORME, TERMO DE DOAÇÃO E NOTA FISCAL, ANEXOS AO PROCESSO: 23086.000125/2007-17...	PROAD	R\$188.35	13/03/2007
14141	CRIADO MUDO MESA PARA TELEFONE - MEDINDO: 0,90 X 0,40 X 0,30. EQUIPAMENTO DOADO PELA FUNDAEPE CONFORME, TERMO DE DOAÇÃO E NOTA FISCAL, ANEXOS AO PROCESSO: 23086...	PROAD	R\$140.00	13/03/2007
14142	CRIADO MUDO MESA PARA TELEFONE - MEDINDO: 0,90 X 0,40 X 0,30. EQUIPAMENTO DOADO PELA FUNDAEPE CONFORME, TERMO DE DOAÇÃO E NOTA FISCAL, ANEXOS AO PROCESSO: 23086...	PROAD	R\$140.00	13/03/2007
14143	ARQUIVO ARMÁRIO ARQUIVO DE AÇO COM 04 GAVETAS. EQUIPAMENTO DOADO PELA FUNDAEPE CONFORME, TERMO DE DOAÇÃO E NOTA FISCAL, ANEXOS AO PROCESSO: 23086.000125/2007-17...	PROAD	R\$188.35	13/03/2007
14144	ARQUIVO ARMÁRIO ARQUIVO DE AÇO COM 04 GAVETAS. EQUIPAMENTO DOADO PELA FUNDAEPE CONFORME, TERMO DE DOAÇÃO E NOTA FISCAL, ANEXOS AO PROCESSO: 23086.000125/2007-17...	PROAD	R\$188.35	13/03/2007
14145	APARELHO DE AR CONDICIONADO APARELHO DE AR CONDICIONADO - 10000BTUS. EQUIPAMENTO DOADO PELA FUNDAEPE CONFORME, TERMO DE DOAÇÃO E NOTA FISCAL, ANEXOS AO PROCESSO...	PROAD	R\$699.50	13/03/2007
14146	MESA DE MADEIRA MESA PARA ESCRITÓRIO CONFECCIONADA EM MADEIRA DE EUCALIPTO COM 03 GAVETAS E CHAVES - MEDINDO: 1,20 X 0,60. EQUIPAMENTO DOADO PELA FUNDAEPE CONFO...	PROAD	R\$410.00	13/03/2007
14147	MESA DE MADEIRA MESA PARA ESCRITÓRIO CONFECCIONADA EM MADEIRA DE EUCALIPTO COM 03 GAVETAS E CHAVES - MEDINDO: 1,20 X 0,60. EQUIPAMENTO DOADO PELA FUNDAEPE CONFO...	PROAD	R\$410.00	13/03/2007
14148	MESA DE MADEIRA MESA PARA ESCRITÓRIO CONFECCIONADA EM	PROAD	R\$410.00	13/03/2007

Relatório de todos os bens da UFVJM

Nº Bem	Descrição	Localização	Valor Aquisição	Data Aquisição
14148	MADEIRA DE EUCALIPTO COM 03 GAVETAS E CHAVES - MEDINDO: 1,20 X 0,60. EQUIPAMENTO DOADO PELA FUNDAEPE CONFO...	PROAD	R\$410.00	13/03/2007
14149	CRIADO MUDO MESA PARA TELEFONE - MEDINDO: 0,90 X 0,40 X 0,30. EQUIPAMENTO DOADO PELA FUNDAEPE CONFORME, TERMO DE DOAÇÃO E NOTA FISCAL, ANEXOS AO PROCESSO: 23086...	PROAD	R\$140.00	13/03/2007
14150	MESA DE MADEIRA MESA PARA ESCRITÓRIO CONFECCIONADA EM MADEIRA DE EUCALIPTO COM 03 GAVETAS E CHAVES - MEDINDO: 1,20 X 0,60. EQUIPAMENTO DOADO PELA FUNDAEPE CONFO...	PROAD	R\$410.00	13/03/2007
14151	CRIADO MUDO MESA PARA TELEFONE - MEDINDO: 0,90 X 0,40 X 0,30. EQUIPAMENTO DOADO PELA FUNDAEPE CONFORME, TERMO DE DOAÇÃO E NOTA FISCAL, ANEXOS AO PROCESSO: 23086...	PROAD	R\$140.00	13/03/2007
14152	ARQUIVO ARMÁRIO ARQUIVO DE AÇO COM 04 GAVETAS. EQUIPAMENTO DOADO PELA FUNDAEPE CONFORME, TERMO DE DOAÇÃO E NOTA FISCAL, ANEXOS AO PROCESSO: 23086.000125/2007-17...	PROAD	R\$188.35	13/03/2007
14153	ARQUIVO ARMÁRIO ARQUIVO DE AÇO COM 04 GAVETAS. EQUIPAMENTO DOADO PELA FUNDAEPE CONFORME, TERMO DE DOAÇÃO E NOTA FISCAL, ANEXOS AO PROCESSO: 23086.000125/2007-17...	PROAD	R\$188.35	13/03/2007
14154	ARQUIVO ARMÁRIO ARQUIVO DE AÇO COM 04 GAVETAS. EQUIPAMENTO DOADO PELA FUNDAEPE CONFORME, TERMO DE DOAÇÃO E NOTA FISCAL, ANEXOS AO PROCESSO: 23086.000125/2007-17...	PROAD	R\$188.35	13/03/2007
14155	ARQUIVO ARMÁRIO ARQUIVO DE AÇO COM 04 GAVETAS. EQUIPAMENTO DOADO PELA FUNDAEPE CONFORME, TERMO DE DOAÇÃO E NOTA FISCAL, ANEXOS AO PROCESSO: 23086.000125/2007-17...	PROAD	R\$188.35	13/03/2007
14156	ARQUIVO ARMÁRIO ARQUIVO DE AÇO COM 04 GAVETAS. EQUIPAMENTO DOADO PELA FUNDAEPE CONFORME, TERMO DE DOAÇÃO E NOTA FISCAL, ANEXOS AO PROCESSO: 23086.000125/2007-17...	PROAD	R\$188.35	13/03/2007

Relatório de todos os bens da UFVJM

Nº Bem	Descrição	Localização	Valor Aquisição	Data Aquisição
14157	BEBEDOURO BEBEDOURO DE COLUNA 110V. EQUIPAMENTO DOADO PELA FUNDAEPE CONFORME, TERMO DE DOAÇÃO E NOTA FISCAL, ANEXOS AO PROCESSO: 23086.000125/2007-17.	PROAD	R\$415.00	13/03/2007
14158	BEBEDOURO BEBEDOURO DE COLUNA 110V. EQUIPAMENTO DOADO PELA FUNDAEPE CONFORME, TERMO DE DOAÇÃO E NOTA FISCAL, ANEXOS AO PROCESSO: 23086.000125/2007-17.	PROAD	R\$415.00	13/03/2007
14159	BEBEDOURO BEBEDOURO DE COLUNA 110V. EQUIPAMENTO DOADO PELA FUNDAEPE CONFORME, TERMO DE DOAÇÃO E NOTA FISCAL, ANEXOS AO PROCESSO: 23086.000125/2007-17.	PROAD	R\$415.00	13/03/2007
14160	CADEIRA GIRATÓRIA COM BRAÇOS CADEIRA GIRATÓRIA COM APOIO PARA BRAÇO. EQUIPAMENTO DOADO PELA FUNDAEPE CONFORME, TERMO DE DOAÇÃO E NOTA FISCAL, ANEXOS AO PROCESSO...	PROAD	R\$68.00	13/03/2007
14161	CARTEIRA UNIVERSITÁRIA CARTEIRA UNIVERSITÁRIA, CONFECCIONADA EM MADEIRA DE EUCALIPTO. EQUIPAMENTO DOADO PELA FUNDAEPE CONFORME, TERMO DE DOAÇÃO E NOTA FISCAL, A...	PROAD	R\$96.00	13/03/2007
14162	CARTEIRA UNIVERSITÁRIA CARTEIRA UNIVERSITÁRIA, CONFECCIONADA EM MADEIRA DE EUCALIPTO. EQUIPAMENTO DOADO PELA FUNDAEPE CONFORME, TERMO DE DOAÇÃO E NOTA FISCAL, A...	PROAD	R\$96.00	13/03/2007
14163	CARTEIRA UNIVERSITÁRIA CARTEIRA UNIVERSITÁRIA, CONFECCIONADA EM MADEIRA DE EUCALIPTO. EQUIPAMENTO DOADO PELA FUNDAEPE CONFORME, TERMO DE DOAÇÃO E NOTA FISCAL, A...	PROAD	R\$96.00	13/03/2007
14164	CARTEIRA UNIVERSITÁRIA CARTEIRA UNIVERSITÁRIA, CONFECCIONADA EM MADEIRA DE EUCALIPTO. EQUIPAMENTO DOADO PELA FUNDAEPE CONFORME, TERMO DE DOAÇÃO E NOTA FISCAL, A...	PROAD	R\$96.00	13/03/2007
14165	CARTEIRA UNIVERSITÁRIA CARTEIRA UNIVERSITÁRIA, CONFECCIONADA EM MADEIRA DE EUCALIPTO.	PROAD	R\$96.00	13/03/2007

Relatório de todos os bens da UFVJM

Nº Bem	Descrição	Localização	Valor Aquisição	Data Aquisição
14165	EQUIPAMENTO DOADO PELA FUNDAEPE CONFORME, TERMO DE DOAÇÃO E NOTA FISCAL, A...	PROAD	R\$96.00	13/03/2007
14166	CARTEIRA UNIVERSITÁRIA CARTEIRA UNIVERSITÁRIA, CONFECCIONADA EM MADEIRA DE EUCALIPTO. EQUIPAMENTO DOADO PELA FUNDAEPE CONFORME, TERMO DE DOAÇÃO E NOTA FISCAL, A...	PROAD	R\$96.00	13/03/2007
14167	CARTEIRA UNIVERSITÁRIA CARTEIRA UNIVERSITÁRIA, CONFECCIONADA EM MADEIRA DE EUCALIPTO. EQUIPAMENTO DOADO PELA FUNDAEPE CONFORME, TERMO DE DOAÇÃO E NOTA FISCAL, A...	PROAD	R\$96.00	13/03/2007
14168	CARTEIRA UNIVERSITÁRIA CARTEIRA UNIVERSITÁRIA, CONFECCIONADA EM MADEIRA DE EUCALIPTO. EQUIPAMENTO DOADO PELA FUNDAEPE CONFORME, TERMO DE DOAÇÃO E NOTA FISCAL, A...	PROAD	R\$96.00	13/03/2007
14169	CARTEIRA UNIVERSITÁRIA CARTEIRA UNIVERSITÁRIA, CONFECCIONADA EM MADEIRA DE EUCALIPTO. EQUIPAMENTO DOADO PELA FUNDAEPE CONFORME, TERMO DE DOAÇÃO E NOTA FISCAL, A...	PROAD	R\$96.00	13/03/2007
14170	CARTEIRA UNIVERSITÁRIA CARTEIRA UNIVERSITÁRIA, CONFECCIONADA EM MADEIRA DE EUCALIPTO. EQUIPAMENTO DOADO PELA FUNDAEPE CONFORME, TERMO DE DOAÇÃO E NOTA FISCAL, A...	PROAD	R\$96.00	13/03/2007
14171	CARTEIRA UNIVERSITÁRIA CARTEIRA UNIVERSITÁRIA, CONFECCIONADA EM MADEIRA DE EUCALIPTO. EQUIPAMENTO DOADO PELA FUNDAEPE CONFORME, TERMO DE DOAÇÃO E NOTA FISCAL, A...	PROAD	R\$96.00	13/03/2007
14172	CARTEIRA UNIVERSITÁRIA CARTEIRA UNIVERSITÁRIA, CONFECCIONADA EM MADEIRA DE EUCALIPTO. EQUIPAMENTO DOADO PELA FUNDAEPE CONFORME, TERMO DE DOAÇÃO E NOTA FISCAL, A...	PROAD	R\$96.00	13/03/2007
14173	CARTEIRA UNIVERSITÁRIA CARTEIRA UNIVERSITÁRIA, CONFECCIONADA EM MADEIRA DE EUCALIPTO. EQUIPAMENTO DOADO PELA FUNDAEPE CONFORME, TERMO DE DOAÇÃO E NOTA FISCAL, A...	PROAD	R\$96.00	13/03/2007

Relatório de todos os bens da UFVJM

Nº Bem	Descrição	Localização	Valor Aquisição	Data Aquisição
14174	CARTEIRA UNIVERSITÁRIA CARTEIRA UNIVERSITÁRIA, CONFECCIONADA EM MADEIRA DE EUCALIPTO. EQUIPAMENTO DOADO PELA FUNDAEPE CONFORME, TERMO DE DOAÇÃO E NOTA FISCAL, A...	PROAD	R\$96.00	13/03/2007
14175	CARTEIRA UNIVERSITÁRIA CARTEIRA UNIVERSITÁRIA, CONFECCIONADA EM MADEIRA DE EUCALIPTO. EQUIPAMENTO DOADO PELA FUNDAEPE CONFORME, TERMO DE DOAÇÃO E NOTA FISCAL, A...	PROAD	R\$96.00	13/03/2007
14176	CARTEIRA UNIVERSITÁRIA CARTEIRA UNIVERSITÁRIA, CONFECCIONADA EM MADEIRA DE EUCALIPTO. EQUIPAMENTO DOADO PELA FUNDAEPE CONFORME, TERMO DE DOAÇÃO E NOTA FISCAL, A...	PROAD	R\$96.00	13/03/2007
14177	CARTEIRA UNIVERSITÁRIA CARTEIRA UNIVERSITÁRIA, CONFECCIONADA EM MADEIRA DE EUCALIPTO. EQUIPAMENTO DOADO PELA FUNDAEPE CONFORME, TERMO DE DOAÇÃO E NOTA FISCAL, A...	PROAD	R\$96.00	13/03/2007
14178	CARTEIRA UNIVERSITÁRIA CARTEIRA UNIVERSITÁRIA, CONFECCIONADA EM MADEIRA DE EUCALIPTO. EQUIPAMENTO DOADO PELA FUNDAEPE CONFORME, TERMO DE DOAÇÃO E NOTA FISCAL, A...	PROAD	R\$96.00	13/03/2007
14179	CARTEIRA UNIVERSITÁRIA CARTEIRA UNIVERSITÁRIA, CONFECCIONADA EM MADEIRA DE EUCALIPTO. EQUIPAMENTO DOADO PELA FUNDAEPE CONFORME, TERMO DE DOAÇÃO E NOTA FISCAL, A...	PROAD	R\$96.00	13/03/2007
14180	CARTEIRA UNIVERSITÁRIA CARTEIRA UNIVERSITÁRIA, CONFECCIONADA EM MADEIRA DE EUCALIPTO. EQUIPAMENTO DOADO PELA FUNDAEPE CONFORME, TERMO DE DOAÇÃO E NOTA FISCAL, A...	PROAD	R\$96.00	13/03/2007
14181	CARTEIRA UNIVERSITÁRIA CARTEIRA UNIVERSITÁRIA, CONFECCIONADA EM MADEIRA DE EUCALIPTO. EQUIPAMENTO DOADO PELA FUNDAEPE CONFORME, TERMO DE DOAÇÃO E NOTA FISCAL, A...	PROAD	R\$96.00	13/03/2007
14182	CARTEIRA UNIVERSITÁRIA CARTEIRA UNIVERSITÁRIA, CONFECCIONADA EM MADEIRA DE EUCALIPTO. EQUIPAMENTO DOADO PELA	PROAD	R\$96.00	13/03/2007

Relatório de todos os bens da UFVJM

Nº Bem	Descrição	Localização	Valor Aquisição	Data Aquisição
14182	FUNDAEPE CONFORME, TERMO DE DOAÇÃO E NOTA FISCAL, A...	PROAD	R\$96.00	13/03/2007
14183	CARTEIRA UNIVERSITARIA CARTEIRA UNIVERSITÁRIA, CONFECCIONADA EM MADEIRA DE EUCALIPTO. EQUIPAMENTO DOADO PELA FUNDAEPE CONFORME, TERMO DE DOAÇÃO E NOTA FISCAL, A...	PROAD	R\$96.00	13/03/2007
14184	CARTEIRA UNIVERSITARIA CARTEIRA UNIVERSITÁRIA, CONFECCIONADA EM MADEIRA DE EUCALIPTO. EQUIPAMENTO DOADO PELA FUNDAEPE CONFORME, TERMO DE DOAÇÃO E NOTA FISCAL, A...	PROAD	R\$96.00	13/03/2007
14185	CARTEIRA UNIVERSITARIA CARTEIRA UNIVERSITÁRIA, CONFECCIONADA EM MADEIRA DE EUCALIPTO. EQUIPAMENTO DOADO PELA FUNDAEPE CONFORME, TERMO DE DOAÇÃO E NOTA FISCAL, A...	PROAD	R\$96.00	13/03/2007
14186	CARTEIRA UNIVERSITARIA CARTEIRA UNIVERSITÁRIA, CONFECCIONADA EM MADEIRA DE EUCALIPTO. EQUIPAMENTO DOADO PELA FUNDAEPE CONFORME, TERMO DE DOAÇÃO E NOTA FISCAL, A...	PROAD	R\$96.00	13/03/2007
14187	CARTEIRA UNIVERSITARIA CARTEIRA UNIVERSITÁRIA, CONFECCIONADA EM MADEIRA DE EUCALIPTO. EQUIPAMENTO DOADO PELA FUNDAEPE CONFORME, TERMO DE DOAÇÃO E NOTA FISCAL, A...	PROAD	R\$96.00	13/03/2007
14188	CARTEIRA UNIVERSITARIA CARTEIRA UNIVERSITÁRIA, CONFECCIONADA EM MADEIRA DE EUCALIPTO. EQUIPAMENTO DOADO PELA FUNDAEPE CONFORME, TERMO DE DOAÇÃO E NOTA FISCAL, A...	PROAD	R\$96.00	13/03/2007
14189	CARTEIRA UNIVERSITARIA CARTEIRA UNIVERSITÁRIA, CONFECCIONADA EM MADEIRA DE EUCALIPTO. EQUIPAMENTO DOADO PELA FUNDAEPE CONFORME, TERMO DE DOAÇÃO E NOTA FISCAL, A...	PROAD	R\$96.00	13/03/2007
14190	CARTEIRA UNIVERSITARIA CARTEIRA UNIVERSITÁRIA, CONFECCIONADA EM MADEIRA DE EUCALIPTO. EQUIPAMENTO DOADO PELA FUNDAEPE CONFORME, TERMO DE DOAÇÃO E NOTA FISCAL, A...	PROAD	R\$96.00	13/03/2007
14191	CARTEIRA UNIVERSITARIA CARTEIRA UNIVERSITÁRIA,	PROAD	R\$96.00	13/03/2007

Relatório de todos os bens da UFVJM

Nº Bem	Descrição	Localização	Valor Aquisição	Data Aquisição
14191	CONFECCIONADA EM MADEIRA DE EUCALIPTO. EQUIPAMENTO DOADO PELA FUNDAEPE CONFORME, TERMO DE DOAÇÃO E NOTA FISCAL, A...	PROAD	R\$96.00	13/03/2007
14192	CARTEIRA UNIVERSITÁRIA CARTEIRA UNIVERSITÁRIA, CONFECCIONADA EM MADEIRA DE EUCALIPTO. EQUIPAMENTO DOADO PELA FUNDAEPE CONFORME, TERMO DE DOAÇÃO E NOTA FISCAL, A...	PROAD	R\$96.00	13/03/2007
14193	CARTEIRA UNIVERSITÁRIA CARTEIRA UNIVERSITÁRIA, CONFECCIONADA EM MADEIRA DE EUCALIPTO. EQUIPAMENTO DOADO PELA FUNDAEPE CONFORME, TERMO DE DOAÇÃO E NOTA FISCAL, A...	PROAD	R\$96.00	13/03/2007
14194	CARTEIRA UNIVERSITÁRIA CARTEIRA UNIVERSITÁRIA, CONFECCIONADA EM MADEIRA DE EUCALIPTO. EQUIPAMENTO DOADO PELA FUNDAEPE CONFORME, TERMO DE DOAÇÃO E NOTA FISCAL, A...	PROAD	R\$96.00	13/03/2007
14195	CARTEIRA UNIVERSITÁRIA CARTEIRA UNIVERSITÁRIA, CONFECCIONADA EM MADEIRA DE EUCALIPTO. EQUIPAMENTO DOADO PELA FUNDAEPE CONFORME, TERMO DE DOAÇÃO E NOTA FISCAL, A...	PROAD	R\$96.00	13/03/2007
14196	CARTEIRA UNIVERSITÁRIA CARTEIRA UNIVERSITÁRIA, CONFECCIONADA EM MADEIRA DE EUCALIPTO. EQUIPAMENTO DOADO PELA FUNDAEPE CONFORME, TERMO DE DOAÇÃO E NOTA FISCAL, A...	PROAD	R\$96.00	13/03/2007
14197	CARTEIRA UNIVERSITÁRIA CARTEIRA UNIVERSITÁRIA, CONFECCIONADA EM MADEIRA DE EUCALIPTO. EQUIPAMENTO DOADO PELA FUNDAEPE CONFORME, TERMO DE DOAÇÃO E NOTA FISCAL, A...	PROAD	R\$96.00	13/03/2007
14198	CARTEIRA UNIVERSITÁRIA CARTEIRA UNIVERSITÁRIA, CONFECCIONADA EM MADEIRA DE EUCALIPTO. EQUIPAMENTO DOADO PELA FUNDAEPE CONFORME, TERMO DE DOAÇÃO E NOTA FISCAL, A...	PROAD	R\$96.00	13/03/2007
14199	CARTEIRA UNIVERSITÁRIA CARTEIRA UNIVERSITÁRIA, CONFECCIONADA EM MADEIRA DE EUCALIPTO. EQUIPAMENTO DOADO PELA FUNDAEPE CONFORME, TERMO DE DOAÇÃO E NOTA	PROAD	R\$96.00	13/03/2007

Relatório de todos os bens da UFVJM

Nº Bem	Descrição	Localização	Valor Aquisição	Data Aquisição
14199	FISCAL, A...	PROAD	R\$96.00	13/03/2007
14200	CARTEIRA UNIVERSITÁRIA CARTEIRA UNIVERSITÁRIA, CONFECCIONADA EM MADEIRA DE EUCALIPTO. EQUIPAMENTO DOADO PELA FUNDAEPE CONFORME, TERMO DE DOAÇÃO E NOTA FISCAL, A...	PROAD	R\$96.00	13/03/2007
14201	CARTEIRA UNIVERSITÁRIA CARTEIRA UNIVERSITÁRIA, CONFECCIONADA EM MADEIRA DE EUCALIPTO. EQUIPAMENTO DOADO PELA FUNDAEPE CONFORME, TERMO DE DOAÇÃO E NOTA FISCAL, A...	PROAD	R\$96.00	13/03/2007
14202	CARTEIRA UNIVERSITÁRIA CARTEIRA UNIVERSITÁRIA, CONFECCIONADA EM MADEIRA DE EUCALIPTO. EQUIPAMENTO DOADO PELA FUNDAEPE CONFORME, TERMO DE DOAÇÃO E NOTA FISCAL, A...	PROAD	R\$96.00	13/03/2007
14203	CARTEIRA UNIVERSITÁRIA CARTEIRA UNIVERSITÁRIA, CONFECCIONADA EM MADEIRA DE EUCALIPTO. EQUIPAMENTO DOADO PELA FUNDAEPE CONFORME, TERMO DE DOAÇÃO E NOTA FISCAL, A...	PROAD	R\$96.00	13/03/2007
14204	CARTEIRA UNIVERSITÁRIA CARTEIRA UNIVERSITÁRIA, CONFECCIONADA EM MADEIRA DE EUCALIPTO. EQUIPAMENTO DOADO PELA FUNDAEPE CONFORME, TERMO DE DOAÇÃO E NOTA FISCAL, A...	PROAD	R\$96.00	13/03/2007
14205	CADEIRA UNIVERSITÁRIA, CONFECCIONADA EM MADEIRA DE EUCALIPTO.	PROAD	R\$96.00	13/03/2007
14206	CARTEIRA UNIVERSITÁRIA CARTEIRA UNIVERSITÁRIA, CONFECCIONADA EM MADEIRA DE EUCALIPTO. EQUIPAMENTO DOADO PELA FUNDAEPE CONFORME, TERMO DE DOAÇÃO E NOTA FISCAL, A...	PROAD	R\$96.00	13/03/2007
14207	CARTEIRA UNIVERSITÁRIA CARTEIRA UNIVERSITÁRIA, CONFECCIONADA EM MADEIRA DE EUCALIPTO. EQUIPAMENTO DOADO PELA FUNDAEPE CONFORME, TERMO DE DOAÇÃO E NOTA FISCAL, A...	PROAD	R\$96.00	13/03/2007
14208	CARTEIRA UNIVERSITÁRIA CARTEIRA UNIVERSITÁRIA, CONFECCIONADA EM MADEIRA DE EUCALIPTO. EQUIPAMENTO DOADO PELA FUNDAEPE CONFORME, TERMO DE DOAÇÃO E NOTA FISCAL, A...	PROAD	R\$96.00	13/03/2007

Relatório de todos os bens da UFVJM

Nº Bem	Descrição	Localização	Valor Aquisição	Data Aquisição
14209	CARTEIRA UNIVERSITÁRIA CARTEIRA UNIVERSITÁRIA, CONFECCIONADA EM MADEIRA DE EUCALIPTO. EQUIPAMENTO DOADO PELA FUNDAEPE CONFORME, TERMO DE DOAÇÃO E NOTA FISCAL, A...	PROAD	R\$96.00	13/03/2007
14210	CARTEIRA UNIVERSITÁRIA CARTEIRA UNIVERSITÁRIA, CONFECCIONADA EM MADEIRA DE EUCALIPTO. EQUIPAMENTO DOADO PELA FUNDAEPE CONFORME, TERMO DE DOAÇÃO E NOTA FISCAL, A...	PROAD	R\$96.00	13/03/2007
14211	CARTEIRA UNIVERSITÁRIA CARTEIRA UNIVERSITÁRIA, CONFECCIONADA EM MADEIRA DE EUCALIPTO. EQUIPAMENTO DOADO PELA FUNDAEPE CONFORME, TERMO DE DOAÇÃO E NOTA FISCAL, A...	PROAD	R\$96.00	13/03/2007
14212	CARTEIRA UNIVERSITÁRIA CARTEIRA UNIVERSITÁRIA, CONFECCIONADA EM MADEIRA DE EUCALIPTO. EQUIPAMENTO DOADO PELA FUNDAEPE CONFORME, TERMO DE DOAÇÃO E NOTA FISCAL, A...	PROAD	R\$96.00	13/03/2007
14213	CARTEIRA UNIVERSITÁRIA CARTEIRA UNIVERSITÁRIA, CONFECCIONADA EM MADEIRA DE EUCALIPTO. EQUIPAMENTO DOADO PELA FUNDAEPE CONFORME, TERMO DE DOAÇÃO E NOTA FISCAL, A...	PROAD	R\$96.00	13/03/2007
14214	CARTEIRA UNIVERSITÁRIA CARTEIRA UNIVERSITÁRIA, CONFECCIONADA EM MADEIRA DE EUCALIPTO. EQUIPAMENTO DOADO PELA FUNDAEPE CONFORME, TERMO DE DOAÇÃO E NOTA FISCAL, A...	PROAD	R\$96.00	13/03/2007
14215	CARTEIRA UNIVERSITÁRIA CARTEIRA UNIVERSITÁRIA, CONFECCIONADA EM MADEIRA DE EUCALIPTO. EQUIPAMENTO DOADO PELA FUNDAEPE CONFORME, TERMO DE DOAÇÃO E NOTA FISCAL, A...	PROAD	R\$96.00	13/03/2007
14216	CARTEIRA UNIVERSITÁRIA CARTEIRA UNIVERSITÁRIA, CONFECCIONADA EM MADEIRA DE EUCALIPTO. EQUIPAMENTO DOADO PELA FUNDAEPE CONFORME, TERMO DE DOAÇÃO E NOTA FISCAL, A...	PROAD	R\$96.00	13/03/2007
14217	CARTEIRA UNIVERSITÁRIA CARTEIRA UNIVERSITÁRIA, CONFECCIONADA EM MADEIRA DE EUCALIPTO. EQUIPAMENTO DOADO PELA	PROAD	R\$96.00	13/03/2007

Relatório de todos os bens da UFVJM

Nº Bem	Descrição	Localização	Valor Aquisição	Data Aquisição
14217	FUNDAEPE CONFORME, TERMO DE DOAÇÃO E NOTA FISCAL, A...	PROAD	R\$96.00	13/03/2007
14218	CARTEIRA UNIVERSITÁRIA CARTEIRA UNIVERSITÁRIA, CONFECCIONADA EM MADEIRA DE EUCALIPTO. EQUIPAMENTO DOADO PELA FUNDAEPE CONFORME, TERMO DE DOAÇÃO E NOTA FISCAL, A...	PROAD	R\$96.00	13/03/2007
14219	CARTEIRA UNIVERSITÁRIA CARTEIRA UNIVERSITÁRIA, CONFECCIONADA EM MADEIRA DE EUCALIPTO. EQUIPAMENTO DOADO PELA FUNDAEPE CONFORME, TERMO DE DOAÇÃO E NOTA FISCAL, A...	PROAD	R\$96.00	13/03/2007
14220	CARTEIRA UNIVERSITÁRIA CARTEIRA UNIVERSITÁRIA, CONFECCIONADA EM MADEIRA DE EUCALIPTO. EQUIPAMENTO DOADO PELA FUNDAEPE CONFORME, TERMO DE DOAÇÃO E NOTA FISCAL, A...	PROAD	R\$96.00	13/03/2007
14221	CARTEIRA UNIVERSITÁRIA CARTEIRA UNIVERSITÁRIA, CONFECCIONADA EM MADEIRA DE EUCALIPTO. EQUIPAMENTO DOADO PELA FUNDAEPE CONFORME, TERMO DE DOAÇÃO E NOTA FISCAL, A...	PROAD	R\$96.00	13/03/2007
14222	CARTEIRA UNIVERSITÁRIA CARTEIRA UNIVERSITÁRIA, CONFECCIONADA EM MADEIRA DE EUCALIPTO. EQUIPAMENTO DOADO PELA FUNDAEPE CONFORME, TERMO DE DOAÇÃO E NOTA FISCAL, A...	PROAD	R\$96.00	13/03/2007
14223	CARTEIRA UNIVERSITÁRIA CARTEIRA UNIVERSITÁRIA, CONFECCIONADA EM MADEIRA DE EUCALIPTO. EQUIPAMENTO DOADO PELA FUNDAEPE CONFORME, TERMO DE DOAÇÃO E NOTA FISCAL, A...	PROAD	R\$96.00	13/03/2007
14224	CARTEIRA UNIVERSITÁRIA CARTEIRA UNIVERSITÁRIA, CONFECCIONADA EM MADEIRA DE EUCALIPTO. EQUIPAMENTO DOADO PELA FUNDAEPE CONFORME, TERMO DE DOAÇÃO E NOTA FISCAL, A...	PROAD	R\$96.00	13/03/2007
14225	CARTEIRA UNIVERSITÁRIA CARTEIRA UNIVERSITÁRIA, CONFECCIONADA EM MADEIRA DE EUCALIPTO. EQUIPAMENTO DOADO PELA FUNDAEPE CONFORME, TERMO DE DOAÇÃO E NOTA FISCAL, A...	PROAD ((Campus Mucuri - Transferência Provisoria))	R\$96.00	13/03/2007
14226	CARTEIRA UNIVERSITÁRIA CARTEIRA UNIVERSITÁRIA,	PROAD ((Campus Mucuri - Transferência Provisoria))	R\$96.00	13/03/2007

Relatório de todos os bens da UFVJM

Nº Bem	Descrição	Localização	Valor Aquisição	Data Aquisição
14226	CONFECCIONADA EM MADEIRA DE EUCALIPTO. EQUIPAMENTO DOADO PELA FUNDAEPE CONFORME, TERMO DE DOAÇÃO E NOTA FISCAL, A...	PROAD ((Campus Mucuri - Transferência Provisoria))	R\$96.00	13/03/2007
14227	CARTEIRA UNIVERSITÁRIA CARTEIRA UNIVERSITÁRIA, CONFECCIONADA EM MADEIRA DE EUCALIPTO. EQUIPAMENTO DOADO PELA FUNDAEPE CONFORME, TERMO DE DOAÇÃO E NOTA FISCAL, A...	PROAD ((Campus Mucuri - Transferência Provisoria))	R\$96.00	13/03/2007
14228	CARTEIRA UNIVERSITÁRIA CARTEIRA UNIVERSITÁRIA, CONFECCIONADA EM MADEIRA DE EUCALIPTO. EQUIPAMENTO DOADO PELA FUNDAEPE CONFORME, TERMO DE DOAÇÃO E NOTA FISCAL, A...	PROAD ((Campus Mucuri - Transferência Provisoria))	R\$96.00	13/03/2007
14229	CARTEIRA UNIVERSITÁRIA CARTEIRA UNIVERSITÁRIA, CONFECCIONADA EM MADEIRA DE EUCALIPTO. EQUIPAMENTO DOADO PELA FUNDAEPE CONFORME, TERMO DE DOAÇÃO E NOTA FISCAL, A...	PROAD ((Campus Mucuri - Transferência Provisoria))	R\$96.00	13/03/2007
14230	CARTEIRA UNIVERSITÁRIA CARTEIRA UNIVERSITÁRIA, CONFECCIONADA EM MADEIRA DE EUCALIPTO. EQUIPAMENTO DOADO PELA FUNDAEPE CONFORME, TERMO DE DOAÇÃO E NOTA FISCAL, A...	PROAD ((Campus Mucuri - Transferência Provisoria))	R\$96.00	13/03/2007
14231	CARTEIRA UNIVERSITÁRIA CARTEIRA UNIVERSITÁRIA, CONFECCIONADA EM MADEIRA DE EUCALIPTO. EQUIPAMENTO DOADO PELA FUNDAEPE CONFORME, TERMO DE DOAÇÃO E NOTA FISCAL, A...	PROAD ((Campus Mucuri - Transferência Provisoria))	R\$96.00	13/03/2007
14232	CARTEIRA UNIVERSITÁRIA CARTEIRA UNIVERSITÁRIA, CONFECCIONADA EM MADEIRA DE EUCALIPTO. EQUIPAMENTO DOADO PELA FUNDAEPE CONFORME, TERMO DE DOAÇÃO E NOTA FISCAL, A...	PROAD ((Campus Mucuri - Transferência Provisoria))	R\$96.00	13/03/2007
14233	CARTEIRA UNIVERSITÁRIA CARTEIRA UNIVERSITÁRIA, CONFECCIONADA EM MADEIRA DE EUCALIPTO. EQUIPAMENTO DOADO PELA FUNDAEPE CONFORME, TERMO DE DOAÇÃO E NOTA FISCAL, A...	PROAD ((Campus Mucuri - Transferência Provisoria))	R\$96.00	13/03/2007
14234	CARTEIRA UNIVERSITÁRIA CARTEIRA UNIVERSITÁRIA, CONFECCIONADA EM MADEIRA DE EUCALIPTO. EQUIPAMENTO DOADO PELA FUNDAEPE CONFORME, TERMO DE DOAÇÃO E NOTA	PROAD ((Campus Mucuri - Transferência Provisoria))	R\$96.00	13/03/2007

Relatório de todos os bens da UFVJM

Nº Bem	Descrição	Localização	Valor Aquisição	Data Aquisição
14234	FISCAL, A...	PROAD ((Campus Mucuri - Transferência Provisoria))	R\$96.00	13/03/2007
14235	CARTEIRA UNIVERSITÁRIA CARTEIRA UNIVERSITÁRIA, CONFECCIONADA EM MADEIRA DE EUCALIPTO. EQUIPAMENTO DOADO PELA FUNDAEPE CONFORME, TERMO DE DOAÇÃO E NOTA FISCAL, A...	PROAD ((Campus Mucuri - Transferência Provisoria))	R\$96.00	13/03/2007
14236	CARTEIRA UNIVERSITÁRIA CARTEIRA UNIVERSITÁRIA, CONFECCIONADA EM MADEIRA DE EUCALIPTO. EQUIPAMENTO DOADO PELA FUNDAEPE CONFORME, TERMO DE DOAÇÃO E NOTA FISCAL, A...	PROAD ((Campus Mucuri - Transferência Provisoria))	R\$96.00	13/03/2007
14237	CARTEIRA UNIVERSITÁRIA CARTEIRA UNIVERSITÁRIA, CONFECCIONADA EM MADEIRA DE EUCALIPTO. EQUIPAMENTO DOADO PELA FUNDAEPE CONFORME, TERMO DE DOAÇÃO E NOTA FISCAL, A...	PROAD ((Campus Mucuri - Transferência Provisoria))	R\$96.00	13/03/2007
14238	CARTEIRA UNIVERSITÁRIA CARTEIRA UNIVERSITÁRIA, CONFECCIONADA EM MADEIRA DE EUCALIPTO. EQUIPAMENTO DOADO PELA FUNDAEPE CONFORME, TERMO DE DOAÇÃO E NOTA FISCAL, A...	PROAD ((Campus Mucuri - Transferência Provisoria))	R\$96.00	13/03/2007
14239	CARTEIRA UNIVERSITÁRIA CARTEIRA UNIVERSITÁRIA, CONFECCIONADA EM MADEIRA DE EUCALIPTO. EQUIPAMENTO DOADO PELA FUNDAEPE CONFORME, TERMO DE DOAÇÃO E NOTA FISCAL, A...	PROAD ((Campus Mucuri - Transferência Provisoria))	R\$96.00	13/03/2007
14240	CARTEIRA UNIVERSITÁRIA CARTEIRA UNIVERSITÁRIA, CONFECCIONADA EM MADEIRA DE EUCALIPTO. EQUIPAMENTO DOADO PELA FUNDAEPE CONFORME, TERMO DE DOAÇÃO E NOTA FISCAL, A...	PROAD ((Campus Mucuri - Transferência Provisoria))	R\$96.00	13/03/2007
14241	CARTEIRA UNIVERSITÁRIA CARTEIRA UNIVERSITÁRIA, CONFECCIONADA EM MADEIRA DE EUCALIPTO. EQUIPAMENTO DOADO PELA FUNDAEPE CONFORME, TERMO DE DOAÇÃO E NOTA FISCAL, A...	PROAD ((Campus Mucuri - Transferência Provisoria))	R\$96.00	13/03/2007
14242	CARTEIRA UNIVERSITÁRIA CARTEIRA UNIVERSITÁRIA, CONFECCIONADA EM MADEIRA DE EUCALIPTO. EQUIPAMENTO DOADO PELA FUNDAEPE CONFORME, TERMO DE DOAÇÃO E NOTA FISCAL, A...	PROAD ((Campus Mucuri - Transferência Provisoria))	R\$96.00	13/03/2007
14243	CARTEIRA UNIVERSITÁRIA CARTEIRA UNIVERSITÁRIA, CONFECCIONADA EM	PROAD ((Campus Mucuri - Transferência Provisoria))	R\$96.00	13/03/2007

Relatório de todos os bens da UFVJM

Nº Bem	Descrição	Localização	Valor Aquisição	Data Aquisição
14243	MADEIRA DE EUCALIPTO. EQUIPAMENTO DOADO PELA FUNDAEPE CONFORME, TERMO DE DOAÇÃO E NOTA FISCAL, A...	PROAD ((Campus Mucuri - Transferência Provisoria))	R\$96.00	13/03/2007
14244	CARTEIRA UNIVERSITARIA CARTEIRA UNIVERSITÁRIA, CONFECCIONADA EM MADEIRA DE EUCALIPTO. EQUIPAMENTO DOADO PELA FUNDAEPE CONFORME, TERMO DE DOAÇÃO E NOTA FISCAL, A...	PROAD ((Campus Mucuri - Transferência Provisoria))	R\$96.00	13/03/2007
14245	CARTEIRA UNIVERSITARIA CARTEIRA UNIVERSITÁRIA, CONFECCIONADA EM MADEIRA DE EUCALIPTO. EQUIPAMENTO DOADO PELA FUNDAEPE CONFORME, TERMO DE DOAÇÃO E NOTA FISCAL, A...	PROAD ((Campus Mucuri - Transferência Provisoria))	R\$96.00	13/03/2007
14246	CARTEIRA UNIVERSITARIA CARTEIRA UNIVERSITÁRIA, CONFECCIONADA EM MADEIRA DE EUCALIPTO. EQUIPAMENTO DOADO PELA FUNDAEPE CONFORME, TERMO DE DOAÇÃO E NOTA FISCAL, A...	PROAD ((Campus Mucuri - Transferência Provisoria))	R\$96.00	13/03/2007
14247	CARTEIRA UNIVERSITARIA CARTEIRA UNIVERSITÁRIA, CONFECCIONADA EM MADEIRA DE EUCALIPTO. EQUIPAMENTO DOADO PELA FUNDAEPE CONFORME, TERMO DE DOAÇÃO E NOTA FISCAL, A...	PROAD ((Campus Mucuri - Transferência Provisoria))	R\$96.00	13/03/2007
14248	CARTEIRA UNIVERSITARIA CARTEIRA UNIVERSITÁRIA, CONFECCIONADA EM MADEIRA DE EUCALIPTO. EQUIPAMENTO DOADO PELA FUNDAEPE CONFORME, TERMO DE DOAÇÃO E NOTA FISCAL, A...	PROAD ((Campus Mucuri - Transferência Provisoria))	R\$96.00	13/03/2007
14249	CARTEIRA UNIVERSITARIA CARTEIRA UNIVERSITÁRIA, CONFECCIONADA EM MADEIRA DE EUCALIPTO. EQUIPAMENTO DOADO PELA FUNDAEPE CONFORME, TERMO DE DOAÇÃO E NOTA FISCAL, A...	PROAD ((Campus Mucuri - Transferência Provisoria))	R\$96.00	13/03/2007
14250	CARTEIRA UNIVERSITARIA CARTEIRA UNIVERSITÁRIA, CONFECCIONADA EM MADEIRA DE EUCALIPTO. EQUIPAMENTO DOADO PELA FUNDAEPE CONFORME, TERMO DE DOAÇÃO E NOTA FISCAL, A...	PROAD ((Campus Mucuri - Transferência Provisoria))	R\$96.00	13/03/2007
14251	CARTEIRA UNIVERSITARIA CARTEIRA UNIVERSITÁRIA, CONFECCIONADA EM MADEIRA DE EUCALIPTO. EQUIPAMENTO DOADO PELA FUNDAEPE CONFORME, TERMO DE DOAÇÃO E NOTA FISCAL, A...	PROAD ((Campus Mucuri - Transferência Provisoria))	R\$96.00	13/03/2007

Relatório de todos os bens da UFVJM

Nº Bem	Descrição	Localização	Valor Aquisição	Data Aquisição
14252	CARTEIRA UNIVERSITÁRIA CARTEIRA UNIVERSITÁRIA, CONFECCIONADA EM MADEIRA DE EUCALIPTO. EQUIPAMENTO DOADO PELA FUNDAEPE CONFORME, TERMO DE DOAÇÃO E NOTA FISCAL, A...	PROAD ((Campus Mucuri - Transferência Provisoria))	R\$96.00	13/03/2007
14253	CARTEIRA UNIVERSITÁRIA CARTEIRA UNIVERSITÁRIA, CONFECCIONADA EM MADEIRA DE EUCALIPTO. EQUIPAMENTO DOADO PELA FUNDAEPE CONFORME, TERMO DE DOAÇÃO E NOTA FISCAL, A...	PROAD ((Campus Mucuri - Transferência Provisoria))	R\$96.00	13/03/2007
14254	CARTEIRA UNIVERSITÁRIA CARTEIRA UNIVERSITÁRIA, CONFECCIONADA EM MADEIRA DE EUCALIPTO. EQUIPAMENTO DOADO PELA FUNDAEPE CONFORME, TERMO DE DOAÇÃO E NOTA FISCAL, A...	PROAD ((Campus Mucuri - Transferência Provisoria))	R\$96.00	13/03/2007
14255	CARTEIRA UNIVERSITÁRIA CARTEIRA UNIVERSITÁRIA, CONFECCIONADA EM MADEIRA DE EUCALIPTO. EQUIPAMENTO DOADO PELA FUNDAEPE CONFORME, TERMO DE DOAÇÃO E NOTA FISCAL, A...	PROAD ((Campus Mucuri - Transferência Provisoria))	R\$96.00	13/03/2007
14256	CARTEIRA UNIVERSITÁRIA CARTEIRA UNIVERSITÁRIA, CONFECCIONADA EM MADEIRA DE EUCALIPTO. EQUIPAMENTO DOADO PELA FUNDAEPE CONFORME, TERMO DE DOAÇÃO E NOTA FISCAL, A...	PROAD ((Campus Mucuri - Transferência Provisoria))	R\$96.00	13/03/2007
14257	CARTEIRA UNIVERSITÁRIA CARTEIRA UNIVERSITÁRIA, CONFECCIONADA EM MADEIRA DE EUCALIPTO. EQUIPAMENTO DOADO PELA FUNDAEPE CONFORME, TERMO DE DOAÇÃO E NOTA FISCAL, A...	PROAD ((Campus Mucuri - Transferência Provisoria))	R\$96.00	13/03/2007
14258	CARTEIRA UNIVERSITÁRIA CARTEIRA UNIVERSITÁRIA, CONFECCIONADA EM MADEIRA DE EUCALIPTO. EQUIPAMENTO DOADO PELA FUNDAEPE CONFORME, TERMO DE DOAÇÃO E NOTA FISCAL, A...	PROAD ((Campus Mucuri - Transferência Provisoria))	R\$96.00	13/03/2007
14259	CARTEIRA UNIVERSITÁRIA CARTEIRA UNIVERSITÁRIA, CONFECCIONADA EM MADEIRA DE EUCALIPTO. EQUIPAMENTO DOADO PELA FUNDAEPE CONFORME, TERMO DE DOAÇÃO E NOTA FISCAL, A...	PROAD ((Campus Mucuri - Transferência Provisoria))	R\$96.00	13/03/2007
14260	CARTEIRA UNIVERSITÁRIA CARTEIRA UNIVERSITÁRIA, CONFECCIONADA EM MADEIRA DE EUCALIPTO. EQUIPAMENTO DOADO PELA	PROAD ((Campus Mucuri - Transferência Provisoria))	R\$96.00	13/03/2007

Relatório de todos os bens da UFVJM

Nº Bem	Descrição	Localização	Valor Aquisição	Data Aquisição
14260	FUNDAEPE CONFORME, TERMO DE DOAÇÃO E NOTA FISCAL, A...	PROAD ((Campus Mucuri - Transferência Provisoria))	R\$96.00	13/03/2007
14261	CARTEIRA UNIVERSITARIA CARTEIRA UNIVERSITÁRIA, CONFECCIONADA EM MADEIRA DE EUCALIPTO. EQUIPAMENTO DOADO PELA FUNDAEPE CONFORME, TERMO DE DOAÇÃO E NOTA FISCAL, A...	PROAD ((Campus Mucuri - Transferência Provisoria))	R\$96.00	13/03/2007
14262	CARTEIRA UNIVERSITARIA CARTEIRA UNIVERSITÁRIA, CONFECCIONADA EM MADEIRA DE EUCALIPTO. EQUIPAMENTO DOADO PELA FUNDAEPE CONFORME, TERMO DE DOAÇÃO E NOTA FISCAL, A...	PROAD ((Campus Mucuri - Transferência Provisoria))	R\$96.00	13/03/2007
14263	CARTEIRA UNIVERSITARIA CARTEIRA UNIVERSITÁRIA, CONFECCIONADA EM MADEIRA DE EUCALIPTO. EQUIPAMENTO DOADO PELA FUNDAEPE CONFORME, TERMO DE DOAÇÃO E NOTA FISCAL, A...	PROAD ((Campus Mucuri - Transferência Provisoria))	R\$96.00	13/03/2007
14264	CARTEIRA UNIVERSITARIA CARTEIRA UNIVERSITÁRIA, CONFECCIONADA EM MADEIRA DE EUCALIPTO. EQUIPAMENTO DOADO PELA FUNDAEPE CONFORME, TERMO DE DOAÇÃO E NOTA FISCAL, A...	PROAD ((Campus Mucuri - Transferência Provisoria))	R\$96.00	13/03/2007
14265	CARTEIRA UNIVERSITARIA CARTEIRA UNIVERSITÁRIA, CONFECCIONADA EM MADEIRA DE EUCALIPTO. EQUIPAMENTO DOADO PELA FUNDAEPE CONFORME, TERMO DE DOAÇÃO E NOTA FISCAL, A...	PROAD ((Campus Mucuri - Transferência Provisoria))	R\$96.00	13/03/2007
14266	CARTEIRA UNIVERSITARIA CARTEIRA UNIVERSITÁRIA, CONFECCIONADA EM MADEIRA DE EUCALIPTO. EQUIPAMENTO DOADO PELA FUNDAEPE CONFORME, TERMO DE DOAÇÃO E NOTA FISCAL, A...	PROAD ((Campus Mucuri - Transferência Provisoria))	R\$96.00	13/03/2007
14267	CARTEIRA UNIVERSITARIA CARTEIRA UNIVERSITÁRIA, CONFECCIONADA EM MADEIRA DE EUCALIPTO. EQUIPAMENTO DOADO PELA FUNDAEPE CONFORME, TERMO DE DOAÇÃO E NOTA FISCAL, A...	PROAD ((Campus Mucuri - Transferência Provisoria))	R\$96.00	13/03/2007
14268	CARTEIRA UNIVERSITARIA CARTEIRA UNIVERSITÁRIA, CONFECCIONADA EM MADEIRA DE EUCALIPTO. EQUIPAMENTO DOADO PELA FUNDAEPE CONFORME, TERMO DE DOAÇÃO E NOTA FISCAL, A...	PROAD ((Campus Mucuri - Transferência Provisoria))	R\$96.00	13/03/2007
14269	CARTEIRA UNIVERSITARIA CARTEIRA UNIVERSITÁRIA,	PROAD ((Campus Mucuri - Transferência Provisoria))	R\$96.00	13/03/2007

Relatório de todos os bens da UFVJM

Nº Bem	Descrição	Localização	Valor Aquisição	Data Aquisição
14269	CONFECCIONADA EM MADEIRA DE EUCALIPTO. EQUIPAMENTO DOADO PELA FUNDAEPE CONFORME, TERMO DE DOAÇÃO E NOTA FISCAL, A...	PROAD ((Campus Mucuri - Transferência Provisoria))	R\$96.00	13/03/2007
14270	CARTEIRA UNIVERSITÁRIA CARTEIRA UNIVERSITÁRIA, CONFECCIONADA EM MADEIRA DE EUCALIPTO. EQUIPAMENTO DOADO PELA FUNDAEPE CONFORME, TERMO DE DOAÇÃO E NOTA FISCAL, A...	PROAD ((Campus Mucuri - Transferência Provisoria))	R\$96.00	13/03/2007
14271	CARTEIRA UNIVERSITÁRIA CARTEIRA UNIVERSITÁRIA, CONFECCIONADA EM MADEIRA DE EUCALIPTO. EQUIPAMENTO DOADO PELA FUNDAEPE CONFORME, TERMO DE DOAÇÃO E NOTA FISCAL, A...	PROAD ((Campus Mucuri - Transferência Provisoria))	R\$96.00	13/03/2007
14272	CARTEIRA UNIVERSITÁRIA CARTEIRA UNIVERSITÁRIA, CONFECCIONADA EM MADEIRA DE EUCALIPTO. EQUIPAMENTO DOADO PELA FUNDAEPE CONFORME, TERMO DE DOAÇÃO E NOTA FISCAL, A...	PROAD ((Campus Mucuri - Transferência Provisoria))	R\$96.00	13/03/2007
14273	CARTEIRA UNIVERSITÁRIA CARTEIRA UNIVERSITÁRIA, CONFECCIONADA EM MADEIRA DE EUCALIPTO. EQUIPAMENTO DOADO PELA FUNDAEPE CONFORME, TERMO DE DOAÇÃO E NOTA FISCAL, A...	PROAD ((Campus Mucuri - Transferência Provisoria))	R\$96.00	13/03/2007
14274	CARTEIRA UNIVERSITÁRIA CARTEIRA UNIVERSITÁRIA, CONFECCIONADA EM MADEIRA DE EUCALIPTO. EQUIPAMENTO DOADO PELA FUNDAEPE CONFORME, TERMO DE DOAÇÃO E NOTA FISCAL, A...	PROAD ((Campus Mucuri - Transferência Provisoria))	R\$96.00	13/03/2007
14275	CARTEIRA UNIVERSITÁRIA CARTEIRA UNIVERSITÁRIA, CONFECCIONADA EM MADEIRA DE EUCALIPTO. EQUIPAMENTO DOADO PELA FUNDAEPE CONFORME, TERMO DE DOAÇÃO E NOTA FISCAL, A...	PROAD ((Campus Mucuri - Transferência Provisoria))	R\$96.00	13/03/2007
14276	CARTEIRA UNIVERSITÁRIA CARTEIRA UNIVERSITÁRIA, CONFECCIONADA EM MADEIRA DE EUCALIPTO. EQUIPAMENTO DOADO PELA FUNDAEPE CONFORME, TERMO DE DOAÇÃO E NOTA FISCAL, A...	PROAD ((Campus Mucuri - Transferência Provisoria))	R\$96.00	13/03/2007
14277	CARTEIRA UNIVERSITÁRIA CARTEIRA UNIVERSITÁRIA, CONFECCIONADA EM MADEIRA DE EUCALIPTO. EQUIPAMENTO DOADO PELA FUNDAEPE CONFORME, TERMO DE DOAÇÃO E NOTA	PROAD ((Campus Mucuri - Transferência Provisoria))	R\$96.00	13/03/2007

Relatório de todos os bens da UFVJM

Nº Bem	Descrição	Localização	Valor Aquisição	Data Aquisição
14277	FISCAL, A...	PROAD ((Campus Mucuri - Transferência Provisoria))	R\$96.00	13/03/2007
14278	CARTEIRA UNIVERSITÁRIA CARTEIRA UNIVERSITÁRIA, CONFECCIONADA EM MADEIRA DE EUCALIPTO. EQUIPAMENTO DOADO PELA FUNDAEPE CONFORME, TERMO DE DOAÇÃO E NOTA FISCAL, A...	PROAD ((Campus Mucuri - Transferência Provisoria))	R\$96.00	13/03/2007
14279	CARTEIRA UNIVERSITÁRIA CARTEIRA UNIVERSITÁRIA, CONFECCIONADA EM MADEIRA DE EUCALIPTO. EQUIPAMENTO DOADO PELA FUNDAEPE CONFORME, TERMO DE DOAÇÃO E NOTA FISCAL, A...	PROAD ((Campus Mucuri - Transferência Provisoria))	R\$96.00	13/03/2007
14280	CARTEIRA UNIVERSITÁRIA CARTEIRA UNIVERSITÁRIA, CONFECCIONADA EM MADEIRA DE EUCALIPTO. EQUIPAMENTO DOADO PELA FUNDAEPE CONFORME, TERMO DE DOAÇÃO E NOTA FISCAL, A...	PROAD ((Campus Mucuri - Transferência Provisoria))	R\$96.00	13/03/2007
14281	CARTEIRA UNIVERSITÁRIA CARTEIRA UNIVERSITÁRIA, CONFECCIONADA EM MADEIRA DE EUCALIPTO. EQUIPAMENTO DOADO PELA FUNDAEPE CONFORME, TERMO DE DOAÇÃO E NOTA FISCAL, A...	PROAD ((Campus Mucuri - Transferência Provisoria))	R\$96.00	13/03/2007
14282	CARTEIRA UNIVERSITÁRIA CARTEIRA UNIVERSITÁRIA, CONFECCIONADA EM MADEIRA DE EUCALIPTO. EQUIPAMENTO DOADO PELA FUNDAEPE CONFORME, TERMO DE DOAÇÃO E NOTA FISCAL, A...	PROAD ((Campus Mucuri - Transferência Provisoria))	R\$96.00	13/03/2007
14283	CARTEIRA UNIVERSITÁRIA CARTEIRA UNIVERSITÁRIA, CONFECCIONADA EM MADEIRA DE EUCALIPTO. EQUIPAMENTO DOADO PELA FUNDAEPE CONFORME, TERMO DE DOAÇÃO E NOTA FISCAL, A...	PROAD ((Campus Mucuri - Transferência Provisoria))	R\$96.00	13/03/2007
14284	CARTEIRA UNIVERSITÁRIA CARTEIRA UNIVERSITÁRIA, CONFECCIONADA EM MADEIRA DE EUCALIPTO. EQUIPAMENTO DOADO PELA FUNDAEPE CONFORME, TERMO DE DOAÇÃO E NOTA FISCAL, A...	PROAD ((Campus Mucuri - Transferência Provisoria))	R\$96.00	13/03/2007
14285	CARTEIRA UNIVERSITÁRIA CARTEIRA UNIVERSITÁRIA, CONFECCIONADA EM MADEIRA DE EUCALIPTO. EQUIPAMENTO DOADO PELA FUNDAEPE CONFORME, TERMO DE DOAÇÃO E NOTA FISCAL, A...	PROAD ((Campus Mucuri - Transferência Provisoria))	R\$96.00	13/03/2007
14286	CARTEIRA UNIVERSITÁRIA CARTEIRA UNIVERSITÁRIA, CONFECCIONADA EM	PROAD ((Campus Mucuri - Transferência Provisoria))	R\$96.00	13/03/2007

Relatório de todos os bens da UFVJM

Nº Bem	Descrição	Localização	Valor Aquisição	Data Aquisição
14286	MADEIRA DE EUCALIPTO. EQUIPAMENTO DOADO PELA FUNDAEPE CONFORME, TERMO DE DOAÇÃO E NOTA FISCAL, A...	PROAD ((Campus Mucuri - Transferência Provisoria))	R\$96.00	13/03/2007
14287	CARTEIRA UNIVERSITARIA CARTEIRA UNIVERSITÁRIA, CONFECCIONADA EM MADEIRA DE EUCALIPTO. EQUIPAMENTO DOADO PELA FUNDAEPE CONFORME, TERMO DE DOAÇÃO E NOTA FISCAL, A...	PROAD ((Campus Mucuri - Transferência Provisoria))	R\$96.00	13/03/2007
14288	CARTEIRA UNIVERSITARIA CARTEIRA UNIVERSITÁRIA, CONFECCIONADA EM MADEIRA DE EUCALIPTO. EQUIPAMENTO DOADO PELA FUNDAEPE CONFORME, TERMO DE DOAÇÃO E NOTA FISCAL, A...	PROAD ((Campus Mucuri - Transferência Provisoria))	R\$96.00	13/03/2007
14289	CARTEIRA UNIVERSITARIA CARTEIRA UNIVERSITÁRIA, CONFECCIONADA EM MADEIRA DE EUCALIPTO. EQUIPAMENTO DOADO PELA FUNDAEPE CONFORME, TERMO DE DOAÇÃO E NOTA FISCAL, A...	PROAD ((Campus Mucuri - Transferência Provisoria))	R\$96.00	13/03/2007
14290	CARTEIRA UNIVERSITARIA CARTEIRA UNIVERSITÁRIA, CONFECCIONADA EM MADEIRA DE EUCALIPTO. EQUIPAMENTO DOADO PELA FUNDAEPE CONFORME, TERMO DE DOAÇÃO E NOTA FISCAL, A...	PROAD ((Campus Mucuri - Transferência Provisoria))	R\$96.00	13/03/2007
14291	CARTEIRA UNIVERSITARIA CARTEIRA UNIVERSITÁRIA, CONFECCIONADA EM MADEIRA DE EUCALIPTO. EQUIPAMENTO DOADO PELA FUNDAEPE CONFORME, TERMO DE DOAÇÃO E NOTA FISCAL, A...	PROAD ((Campus Mucuri - Transferência Provisoria))	R\$96.00	13/03/2007
14292	CARTEIRA UNIVERSITARIA CARTEIRA UNIVERSITÁRIA, CONFECCIONADA EM MADEIRA DE EUCALIPTO. EQUIPAMENTO DOADO PELA FUNDAEPE CONFORME, TERMO DE DOAÇÃO E NOTA FISCAL, A...	PROAD ((Campus Mucuri - Transferência Provisoria))	R\$96.00	13/03/2007
14293	CARTEIRA UNIVERSITARIA CARTEIRA UNIVERSITÁRIA, CONFECCIONADA EM MADEIRA DE EUCALIPTO. EQUIPAMENTO DOADO PELA FUNDAEPE CONFORME, TERMO DE DOAÇÃO E NOTA FISCAL, A...	PROAD ((Campus Mucuri - Transferência Provisoria))	R\$96.00	13/03/2007
14294	CARTEIRA UNIVERSITARIA CARTEIRA UNIVERSITÁRIA, CONFECCIONADA EM MADEIRA DE EUCALIPTO. EQUIPAMENTO DOADO PELA FUNDAEPE CONFORME, TERMO DE DOAÇÃO E NOTA FISCAL, A...	PROAD ((Campus Mucuri - Transferência Provisoria))	R\$96.00	13/03/2007

Relatório de todos os bens da UFVJM

Nº Bem	Descrição	Localização	Valor Aquisição	Data Aquisição
14295	CARTEIRA UNIVERSITÁRIA CARTEIRA UNIVERSITÁRIA, CONFECCIONADA EM MADEIRA DE EUCALIPTO. EQUIPAMENTO DOADO PELA FUNDAEPE CONFORME, TERMO DE DOAÇÃO E NOTA FISCAL, A...	PROAD ((Campus Mucuri - Transferência Provisoria))	R\$96.00	13/03/2007
14296	CARTEIRA UNIVERSITÁRIA CARTEIRA UNIVERSITÁRIA, CONFECCIONADA EM MADEIRA DE EUCALIPTO. EQUIPAMENTO DOADO PELA FUNDAEPE CONFORME, TERMO DE DOAÇÃO E NOTA FISCAL, A...	PROAD ((Campus Mucuri - Transferência Provisoria))	R\$96.00	13/03/2007
14297	CARTEIRA UNIVERSITÁRIA CARTEIRA UNIVERSITÁRIA, CONFECCIONADA EM MADEIRA DE EUCALIPTO. EQUIPAMENTO DOADO PELA FUNDAEPE CONFORME, TERMO DE DOAÇÃO E NOTA FISCAL, A...	PROAD ((Campus Mucuri - Transferência Provisoria))	R\$96.00	13/03/2007
14298	CARTEIRA UNIVERSITÁRIA CARTEIRA UNIVERSITÁRIA, CONFECCIONADA EM MADEIRA DE EUCALIPTO. EQUIPAMENTO DOADO PELA FUNDAEPE CONFORME, TERMO DE DOAÇÃO E NOTA FISCAL, A...	PROAD ((Campus Mucuri - Transferência Provisoria))	R\$96.00	13/03/2007
14299	CARTEIRA UNIVERSITÁRIA CARTEIRA UNIVERSITÁRIA, CONFECCIONADA EM MADEIRA DE EUCALIPTO. EQUIPAMENTO DOADO PELA FUNDAEPE CONFORME, TERMO DE DOAÇÃO E NOTA FISCAL, A...	PROAD ((Campus Mucuri - Transferência Provisoria))	R\$96.00	13/03/2007
14300	CARTEIRA UNIVERSITÁRIA CARTEIRA UNIVERSITÁRIA, CONFECCIONADA EM MADEIRA DE EUCALIPTO. EQUIPAMENTO DOADO PELA FUNDAEPE CONFORME, TERMO DE DOAÇÃO E NOTA FISCAL, A...	PROAD ((Campus Mucuri - Transferência Provisoria))	R\$96.00	13/03/2007
14301	CARTEIRA UNIVERSITÁRIA CARTEIRA UNIVERSITÁRIA, CONFECCIONADA EM MADEIRA DE EUCALIPTO. EQUIPAMENTO DOADO PELA FUNDAEPE CONFORME, TERMO DE DOAÇÃO E NOTA FISCAL, A...	PROAD ((Campus Mucuri - Transferência Provisoria))	R\$96.00	13/03/2007
14302	CARTEIRA UNIVERSITÁRIA CARTEIRA UNIVERSITÁRIA, CONFECCIONADA EM MADEIRA DE EUCALIPTO. EQUIPAMENTO DOADO PELA FUNDAEPE CONFORME, TERMO DE DOAÇÃO E NOTA FISCAL, A...	PROAD ((Campus Mucuri - Transferência Provisoria))	R\$96.00	13/03/2007
14303	CARTEIRA UNIVERSITÁRIA CARTEIRA UNIVERSITÁRIA, CONFECCIONADA EM MADEIRA DE EUCALIPTO. EQUIPAMENTO DOADO PELA	PROAD ((Campus Mucuri - Transferência Provisoria))	R\$96.00	13/03/2007

Relatório de todos os bens da UFVJM

Nº Bem	Descrição	Localização	Valor Aquisição	Data Aquisição
14303	FUNDAEPE CONFORME, TERMO DE DOAÇÃO E NOTA FISCAL, A...	PROAD ((Campus Mucuri - Transferência Provisoria))	R\$96.00	13/03/2007
14304	CARTEIRA UNIVERSITÁRIA CARTEIRA UNIVERSITÁRIA, CONFECCIONADA EM MADEIRA DE EUCALIPTO. EQUIPAMENTO DOADO PELA FUNDAEPE CONFORME, TERMO DE DOAÇÃO E NOTA FISCAL, A...	PROAD ((Campus Mucuri - Transferência Provisoria))	R\$96.00	13/03/2007
14305	CARTEIRA UNIVERSITÁRIA CARTEIRA UNIVERSITÁRIA, CONFECCIONADA EM MADEIRA DE EUCALIPTO. EQUIPAMENTO DOADO PELA FUNDAEPE CONFORME, TERMO DE DOAÇÃO E NOTA FISCAL, A...	PROAD ((Campus Mucuri - Transferência Provisoria))	R\$96.00	13/03/2007
14306	CARTEIRA UNIVERSITÁRIA CARTEIRA UNIVERSITÁRIA, CONFECCIONADA EM MADEIRA DE EUCALIPTO. EQUIPAMENTO DOADO PELA FUNDAEPE CONFORME, TERMO DE DOAÇÃO E NOTA FISCAL, A...	PROAD ((Campus Mucuri - Transferência Provisoria))	R\$96.00	13/03/2007
14307	CARTEIRA UNIVERSITÁRIA CARTEIRA UNIVERSITÁRIA, CONFECCIONADA EM MADEIRA DE EUCALIPTO. EQUIPAMENTO DOADO PELA FUNDAEPE CONFORME, TERMO DE DOAÇÃO E NOTA FISCAL, A...	PROAD ((Campus Mucuri - Transferência Provisoria))	R\$96.00	13/03/2007
14308	CARTEIRA UNIVERSITÁRIA CARTEIRA UNIVERSITÁRIA, CONFECCIONADA EM MADEIRA DE EUCALIPTO. EQUIPAMENTO DOADO PELA FUNDAEPE CONFORME, TERMO DE DOAÇÃO E NOTA FISCAL, A...	PROAD ((Campus Mucuri - Transferência Provisoria))	R\$96.00	13/03/2007
14309	CARTEIRA UNIVERSITÁRIA CARTEIRA UNIVERSITÁRIA, CONFECCIONADA EM MADEIRA DE EUCALIPTO. EQUIPAMENTO DOADO PELA FUNDAEPE CONFORME, TERMO DE DOAÇÃO E NOTA FISCAL, A...	PROAD ((Campus Mucuri - Transferência Provisoria))	R\$96.00	13/03/2007
14310	CARTEIRA UNIVERSITÁRIA CARTEIRA UNIVERSITÁRIA, CONFECCIONADA EM MADEIRA DE EUCALIPTO. EQUIPAMENTO DOADO PELA FUNDAEPE CONFORME, TERMO DE DOAÇÃO E NOTA FISCAL, A...	PROAD ((Campus Mucuri - Transferência Provisoria))	R\$96.00	13/03/2007
14311	CARTEIRA UNIVERSITÁRIA CARTEIRA UNIVERSITÁRIA, CONFECCIONADA EM MADEIRA DE EUCALIPTO. EQUIPAMENTO DOADO PELA FUNDAEPE CONFORME, TERMO DE DOAÇÃO E NOTA FISCAL, A...	PROAD ((Campus Mucuri - Transferência Provisoria))	R\$96.00	13/03/2007
14312	CARTEIRA UNIVERSITÁRIA CARTEIRA UNIVERSITÁRIA,	PROAD ((Campus Mucuri - Transferência Provisoria))	R\$96.00	13/03/2007

Relatório de todos os bens da UFVJM

Nº Bem	Descrição	Localização	Valor Aquisição	Data Aquisição
14312	CONFECCIONADA EM MADEIRA DE EUCALIPTO. EQUIPAMENTO DOADO PELA FUNDAEPE CONFORME, TERMO DE DOAÇÃO E NOTA FISCAL, A...	PROAD ((Campus Mucuri - Transferência Provisoria))	R\$96.00	13/03/2007
14313	CARTEIRA UNIVERSITÁRIA CARTEIRA UNIVERSITÁRIA, CONFECCIONADA EM MADEIRA DE EUCALIPTO. EQUIPAMENTO DOADO PELA FUNDAEPE CONFORME, TERMO DE DOAÇÃO E NOTA FISCAL, A...	PROAD ((Campus Mucuri - Transferência Provisoria))	R\$96.00	13/03/2007
14314	CARTEIRA UNIVERSITÁRIA CARTEIRA UNIVERSITÁRIA, CONFECCIONADA EM MADEIRA DE EUCALIPTO. EQUIPAMENTO DOADO PELA FUNDAEPE CONFORME, TERMO DE DOAÇÃO E NOTA FISCAL, A...	PROAD ((Campus Mucuri - Transferência Provisoria))	R\$96.00	13/03/2007
14315	CARTEIRA UNIVERSITÁRIA CARTEIRA UNIVERSITÁRIA, CONFECCIONADA EM MADEIRA DE EUCALIPTO. EQUIPAMENTO DOADO PELA FUNDAEPE CONFORME, TERMO DE DOAÇÃO E NOTA FISCAL, A...	PROAD ((Campus Mucuri - Transferência Provisoria))	R\$96.00	13/03/2007
14316	CARTEIRA UNIVERSITÁRIA CARTEIRA UNIVERSITÁRIA, CONFECCIONADA EM MADEIRA DE EUCALIPTO. EQUIPAMENTO DOADO PELA FUNDAEPE CONFORME, TERMO DE DOAÇÃO E NOTA FISCAL, A...	PROAD ((Campus Mucuri - Transferência Provisoria))	R\$96.00	13/03/2007
14317	CARTEIRA UNIVERSITÁRIA CARTEIRA UNIVERSITÁRIA, CONFECCIONADA EM MADEIRA DE EUCALIPTO. EQUIPAMENTO DOADO PELA FUNDAEPE CONFORME, TERMO DE DOAÇÃO E NOTA FISCAL, A...	PROAD ((Campus Mucuri - Transferência Provisoria))	R\$96.00	13/03/2007
14318	CADEIRA UNIVERSITARIA, CONFECCIONADA EM MADEIRA DE EUCALIPTO.	UFVJM (CAMPUS II JUSCELINO KUBITSCHKE)	R\$96.00	13/03/2007
14319	CARTEIRA UNIVERSITÁRIA CARTEIRA UNIVERSITÁRIA, CONFECCIONADA EM MADEIRA DE EUCALIPTO. EQUIPAMENTO DOADO PELA FUNDAEPE CONFORME, TERMO DE DOAÇÃO E NOTA FISCAL, A...	PROAD ((Campus Mucuri - Transferência Provisoria))	R\$96.00	13/03/2007
14320	CARTEIRA UNIVERSITÁRIA CARTEIRA UNIVERSITÁRIA, CONFECCIONADA EM MADEIRA DE EUCALIPTO. EQUIPAMENTO DOADO PELA FUNDAEPE CONFORME, TERMO DE DOAÇÃO E NOTA FISCAL, A...	PROAD ((Campus Mucuri - Transferência Provisoria))	R\$96.00	13/03/2007
14321	CARTEIRA UNIVERSITÁRIA CARTEIRA UNIVERSITÁRIA, CONFECCIONADA EM MADEIRA DE EUCALIPTO.	PROAD ((Campus Mucuri - Transferência Provisoria))	R\$96.00	13/03/2007

Relatório de todos os bens da UFVJM

Nº Bem	Descrição	Localização	Valor Aquisição	Data Aquisição
14321	EQUIPAMENTO DOADO PELA FUNDAEPE CONFORME, TERMO DE DOAÇÃO E NOTA FISCAL, A...	PROAD ((Campus Mucuri - Transferência Provisoria))	R\$96.00	13/03/2007
14322	CARTEIRA UNIVERSITÁRIA CARTEIRA UNIVERSITÁRIA, CONFECCIONADA EM MADEIRA DE EUCALIPTO. EQUIPAMENTO DOADO PELA FUNDAEPE CONFORME, TERMO DE DOAÇÃO E NOTA FISCAL, A...	PROAD ((Campus Mucuri - Transferência Provisoria))	R\$96.00	13/03/2007
14323	CARTEIRA UNIVERSITÁRIA CARTEIRA UNIVERSITÁRIA, CONFECCIONADA EM MADEIRA DE EUCALIPTO. EQUIPAMENTO DOADO PELA FUNDAEPE CONFORME, TERMO DE DOAÇÃO E NOTA FISCAL, A...	PROAD ((Campus Mucuri - Transferência Provisoria))	R\$96.00	13/03/2007
14324	CARTEIRA UNIVERSITÁRIA CARTEIRA UNIVERSITÁRIA, CONFECCIONADA EM MADEIRA DE EUCALIPTO. EQUIPAMENTO DOADO PELA FUNDAEPE CONFORME, TERMO DE DOAÇÃO E NOTA FISCAL, A...	PROAD ((Campus Mucuri - Transferência Provisoria))	R\$96.00	13/03/2007
14325	CADEIRA UNIVERSITÁRIA, CONFECCIONADA EM MADEIRA DE EUCALIPTO.	UFVJM (CAMPUS II JUSCELINO KUBITSCHKE)	R\$96.00	13/03/2007
14326	CARTEIRA UNIVERSITÁRIA CARTEIRA UNIVERSITÁRIA, CONFECCIONADA EM MADEIRA DE EUCALIPTO. EQUIPAMENTO DOADO PELA FUNDAEPE CONFORME, TERMO DE DOAÇÃO E NOTA FISCAL, A...	PROAD ((Campus Mucuri - Transferência Provisoria))	R\$96.00	13/03/2007
14327	CADEIRA UNIVERSITÁRIA, CONFECCIONADA EM MADEIRA DE EUCALIPTO.	UFVJM (CAMPUS II JUSCELINO KUBITSCHKE)	R\$96.00	13/03/2007
14328	CARTEIRA UNIVERSITÁRIA CARTEIRA UNIVERSITÁRIA, CONFECCIONADA EM MADEIRA DE EUCALIPTO. EQUIPAMENTO DOADO PELA FUNDAEPE CONFORME, TERMO DE DOAÇÃO E NOTA FISCAL, A...	PROAD ((Campus Mucuri - Transferência Provisoria))	R\$96.00	13/03/2007
14329	CARTEIRA UNIVERSITÁRIA CARTEIRA UNIVERSITÁRIA, CONFECCIONADA EM MADEIRA DE EUCALIPTO. EQUIPAMENTO DOADO PELA FUNDAEPE CONFORME, TERMO DE DOAÇÃO E NOTA FISCAL, A...	PROAD ((Campus Mucuri - Transferência Provisoria))	R\$96.00	13/03/2007
14330	CARTEIRA UNIVERSITÁRIA CARTEIRA UNIVERSITÁRIA, CONFECCIONADA EM MADEIRA DE EUCALIPTO. EQUIPAMENTO DOADO PELA FUNDAEPE CONFORME, TERMO DE DOAÇÃO E NOTA FISCAL, A...	PROAD ((Campus Mucuri - Transferência Provisoria))	R\$96.00	13/03/2007
14331	CARTEIRA UNIVERSITÁRIA CARTEIRA UNIVERSITÁRIA, CONFECCIONADA EM	PROAD ((Campus Mucuri - Transferência Provisoria))	R\$96.00	13/03/2007

Relatório de todos os bens da UFVJM

Nº Bem	Descrição	Localização	Valor Aquisição	Data Aquisição
14331	MADEIRA DE EUCALIPTO. EQUIPAMENTO DOADO PELA FUNDAEPE CONFORME, TERMO DE DOAÇÃO E NOTA FISCAL, A...	PROAD ((Campus Mucuri - Transferência Provisoria))	R\$96.00	13/03/2007
14332	CARTEIRA UNIVERSITARIA CARTEIRA UNIVERSITÁRIA, CONFECCIONADA EM MADEIRA DE EUCALIPTO. EQUIPAMENTO DOADO PELA FUNDAEPE CONFORME, TERMO DE DOAÇÃO E NOTA FISCAL, A...	PROAD ((Campus Mucuri - Transferência Provisoria))	R\$96.00	13/03/2007
14333	CARTEIRA UNIVERSITARIA CARTEIRA UNIVERSITÁRIA, CONFECCIONADA EM MADEIRA DE EUCALIPTO. EQUIPAMENTO DOADO PELA FUNDAEPE CONFORME, TERMO DE DOAÇÃO E NOTA FISCAL, A...	PROAD ((Campus Mucuri - Transferência Provisoria))	R\$96.00	13/03/2007
14334	CARTEIRA UNIVERSITARIA CARTEIRA UNIVERSITÁRIA, CONFECCIONADA EM MADEIRA DE EUCALIPTO. EQUIPAMENTO DOADO PELA FUNDAEPE CONFORME, TERMO DE DOAÇÃO E NOTA FISCAL, A...	PROAD ((Campus Mucuri - Transferência Provisoria))	R\$96.00	13/03/2007
14335	CARTEIRA UNIVERSITARIA CARTEIRA UNIVERSITÁRIA, CONFECCIONADA EM MADEIRA DE EUCALIPTO. EQUIPAMENTO DOADO PELA FUNDAEPE CONFORME, TERMO DE DOAÇÃO E NOTA FISCAL, A...	PROAD ((Campus Mucuri - Transferência Provisoria))	R\$96.00	13/03/2007
14336	CARTEIRA UNIVERSITARIA CARTEIRA UNIVERSITÁRIA, CONFECCIONADA EM MADEIRA DE EUCALIPTO. EQUIPAMENTO DOADO PELA FUNDAEPE CONFORME, TERMO DE DOAÇÃO E NOTA FISCAL, A...	PROAD ((Campus Mucuri - Transferência Provisoria))	R\$96.00	13/03/2007
14337	CARTEIRA UNIVERSITARIA CARTEIRA UNIVERSITÁRIA, CONFECCIONADA EM MADEIRA DE EUCALIPTO. EQUIPAMENTO DOADO PELA FUNDAEPE CONFORME, TERMO DE DOAÇÃO E NOTA FISCAL, A...	PROAD ((Campus Mucuri - Transferência Provisoria))	R\$96.00	13/03/2007
14338	CARTEIRA UNIVERSITARIA CARTEIRA UNIVERSITÁRIA, CONFECCIONADA EM MADEIRA DE EUCALIPTO. EQUIPAMENTO DOADO PELA FUNDAEPE CONFORME, TERMO DE DOAÇÃO E NOTA FISCAL, A...	PROAD ((Campus Mucuri - Transferência Provisoria))	R\$96.00	13/03/2007
14339	CARTEIRA UNIVERSITARIA CARTEIRA UNIVERSITÁRIA, CONFECCIONADA EM MADEIRA DE EUCALIPTO. EQUIPAMENTO DOADO PELA FUNDAEPE CONFORME, TERMO DE DOAÇÃO E NOTA FISCAL, A...	PROAD ((Campus Mucuri - Transferência Provisoria))	R\$96.00	13/03/2007

Relatório de todos os bens da UFVJM

Nº Bem	Descrição	Localização	Valor Aquisição	Data Aquisição
14340	CARTEIRA UNIVERSITÁRIA CARTEIRA UNIVERSITÁRIA, CONFECCIONADA EM MADEIRA DE EUCALIPTO. EQUIPAMENTO DOADO PELA FUNDAEPE CONFORME, TERMO DE DOAÇÃO E NOTA FISCAL, A...	PROAD ((Campus Mucuri - Transferência Provisoria))	R\$96.00	13/03/2007
14341	CADEIRA CARTEIRA UNIVERSITÁRIA, CONFECCIONADA EM MADEIRA DE EUCALIPTO, COM SUPORTE PARA LIVROS.	PROCAMPO ((PRÓ CAMPO - CAMPUS JK))	R\$96.00	13/03/2007
14342	CARTEIRA UNIVERSITÁRIA CARTEIRA UNIVERSITÁRIA, CONFECCIONADA EM MADEIRA DE EUCALIPTO. EQUIPAMENTO DOADO PELA FUNDAEPE CONFORME, TERMO DE DOAÇÃO E NOTA FISCAL, A...	PROAD ((Campus Mucuri - Transferência Provisoria))	R\$96.00	13/03/2007
14343	CARTEIRA UNIVERSITÁRIA CARTEIRA UNIVERSITÁRIA, CONFECCIONADA EM MADEIRA DE EUCALIPTO. EQUIPAMENTO DOADO PELA FUNDAEPE CONFORME, TERMO DE DOAÇÃO E NOTA FISCAL, A...	PROAD ((Campus Mucuri - Transferência Provisoria))	R\$96.00	13/03/2007
14344	CARTEIRA UNIVERSITÁRIA CARTEIRA UNIVERSITÁRIA, CONFECCIONADA EM MADEIRA DE EUCALIPTO. EQUIPAMENTO DOADO PELA FUNDAEPE CONFORME, TERMO DE DOAÇÃO E NOTA FISCAL, A...	PROAD ((Campus Mucuri - Transferência Provisoria))	R\$96.00	13/03/2007
14345	CARTEIRA UNIVERSITÁRIA CARTEIRA UNIVERSITÁRIA, CONFECCIONADA EM MADEIRA DE EUCALIPTO. EQUIPAMENTO DOADO PELA FUNDAEPE CONFORME, TERMO DE DOAÇÃO E NOTA FISCAL, A...	PROAD ((Campus Mucuri - Transferência Provisoria))	R\$96.00	13/03/2007
14346	CARTEIRA UNIVERSITÁRIA CARTEIRA UNIVERSITÁRIA, CONFECCIONADA EM MADEIRA DE EUCALIPTO. EQUIPAMENTO DOADO PELA FUNDAEPE CONFORME, TERMO DE DOAÇÃO E NOTA FISCAL, A...	PROAD ((Campus Mucuri - Transferência Provisoria))	R\$96.00	13/03/2007
14347	CARTEIRA UNIVERSITÁRIA CARTEIRA UNIVERSITÁRIA, CONFECCIONADA EM MADEIRA DE EUCALIPTO. EQUIPAMENTO DOADO PELA FUNDAEPE CONFORME, TERMO DE DOAÇÃO E NOTA FISCAL, A...	PROAD ((Campus Mucuri - Transferência Provisoria))	R\$96.00	13/03/2007
14348	CARTEIRA UNIVERSITÁRIA CARTEIRA UNIVERSITÁRIA, CONFECCIONADA EM MADEIRA DE EUCALIPTO. EQUIPAMENTO DOADO PELA FUNDAEPE CONFORME, TERMO DE DOAÇÃO E NOTA	PROAD ((Campus Mucuri - Transferência Provisoria))	R\$96.00	13/03/2007

Relatório de todos os bens da UFVJM

Nº Bem	Descrição	Localização	Valor Aquisição	Data Aquisição
14348	FISCAL, A...	PROAD ((Campus Mucuri - Transferência Provisoria))	R\$96.00	13/03/2007
14349	CARTEIRA UNIVERSITÁRIA CARTEIRA UNIVERSITÁRIA, CONFECCIONADA EM MADEIRA DE EUCALIPTO. EQUIPAMENTO DOADO PELA FUNDAEPE CONFORME, TERMO DE DOAÇÃO E NOTA FISCAL, A...	PROAD ((Campus Mucuri - Transferência Provisoria))	R\$96.00	13/03/2007
14350	CADEIRA UNIVERSITARIA, CONFECCIONADA EM MADEIRA DE EUCALIPTO.	UFVJM (CAMPUS II JUSCELINO KUBITSCHKE)	R\$96.00	13/03/2007
14351	CARTEIRA UNIVERSITÁRIA CARTEIRA UNIVERSITÁRIA, CONFECCIONADA EM MADEIRA DE EUCALIPTO. EQUIPAMENTO DOADO PELA FUNDAEPE CONFORME, TERMO DE DOAÇÃO E NOTA FISCAL, A...	PROAD ((Campus Mucuri - Transferência Provisoria))	R\$96.00	13/03/2007
14352	CARTEIRA UNIVERSITÁRIA CARTEIRA UNIVERSITÁRIA, CONFECCIONADA EM MADEIRA DE EUCALIPTO. EQUIPAMENTO DOADO PELA FUNDAEPE CONFORME, TERMO DE DOAÇÃO E NOTA FISCAL, A...	PROAD ((Campus Mucuri - Transferência Provisoria))	R\$96.00	13/03/2007
14353	CARTEIRA UNIVERSITÁRIA CARTEIRA UNIVERSITÁRIA, CONFECCIONADA EM MADEIRA DE EUCALIPTO. EQUIPAMENTO DOADO PELA FUNDAEPE CONFORME, TERMO DE DOAÇÃO E NOTA FISCAL, A...	PROAD ((Campus Mucuri - Transferência Provisoria))	R\$96.00	13/03/2007
14354	CARTEIRA UNIVERSITÁRIA CARTEIRA UNIVERSITÁRIA, CONFECCIONADA EM MADEIRA DE EUCALIPTO. EQUIPAMENTO DOADO PELA FUNDAEPE CONFORME, TERMO DE DOAÇÃO E NOTA FISCAL, A...	PROAD ((Campus Mucuri - Transferência Provisoria))	R\$96.00	13/03/2007
14355	CARTEIRA UNIVERSITÁRIA CARTEIRA UNIVERSITÁRIA, CONFECCIONADA EM MADEIRA DE EUCALIPTO. EQUIPAMENTO DOADO PELA FUNDAEPE CONFORME, TERMO DE DOAÇÃO E NOTA FISCAL, A...	PROAD ((Campus Mucuri - Transferência Provisoria))	R\$96.00	13/03/2007
14356	CARTEIRA UNIVERSITÁRIA CARTEIRA UNIVERSITÁRIA, CONFECCIONADA EM MADEIRA DE EUCALIPTO. EQUIPAMENTO DOADO PELA FUNDAEPE CONFORME, TERMO DE DOAÇÃO E NOTA FISCAL, A...	PROAD ((Campus Mucuri - Transferência Provisoria))	R\$96.00	13/03/2007
14357	CARTEIRA UNIVERSITÁRIA CARTEIRA UNIVERSITÁRIA, CONFECCIONADA EM MADEIRA DE EUCALIPTO. EQUIPAMENTO DOADO PELA FUNDAEPE CONFORME, TERMO DE DOAÇÃO E NOTA FISCAL, A...	PROAD ((Campus Mucuri - Transferência Provisoria))	R\$96.00	13/03/2007

Relatório de todos os bens da UFVJM

Nº Bem	Descrição	Localização	Valor Aquisição	Data Aquisição
14358	CARTEIRA UNIVERSITÁRIA CARTEIRA UNIVERSITÁRIA, CONFECCIONADA EM MADEIRA DE EUCALIPTO. EQUIPAMENTO DOADO PELA FUNDAEPE CONFORME, TERMO DE DOAÇÃO E NOTA FISCAL, A...	PROAD ((Campus Mucuri - Transferência Provisoria))	R\$96.00	13/03/2007
14359	CARTEIRA UNIVERSITÁRIA CARTEIRA UNIVERSITÁRIA, CONFECCIONADA EM MADEIRA DE EUCALIPTO. EQUIPAMENTO DOADO PELA FUNDAEPE CONFORME, TERMO DE DOAÇÃO E NOTA FISCAL, A...	PROAD ((Campus Mucuri - Transferência Provisoria))	R\$96.00	13/03/2007
14360	CARTEIRA UNIVERSITÁRIA CARTEIRA UNIVERSITÁRIA, CONFECCIONADA EM MADEIRA DE EUCALIPTO. EQUIPAMENTO DOADO PELA FUNDAEPE CONFORME, TERMO DE DOAÇÃO E NOTA FISCAL, A...	PROAD ((Campus Mucuri - Transferência Provisoria))	R\$96.00	13/03/2007
14361	CARTEIRA UNIVERSITÁRIA CARTEIRA UNIVERSITÁRIA, CONFECCIONADA EM MADEIRA DE EUCALIPTO. EQUIPAMENTO DOADO PELA FUNDAEPE CONFORME, TERMO DE DOAÇÃO E NOTA FISCAL, A...	PROAD ((Campus Mucuri - Transferência Provisoria))	R\$96.00	13/03/2007
14362	CARTEIRA UNIVERSITÁRIA CARTEIRA UNIVERSITÁRIA, CONFECCIONADA EM MADEIRA DE EUCALIPTO. EQUIPAMENTO DOADO PELA FUNDAEPE CONFORME, TERMO DE DOAÇÃO E NOTA FISCAL, A...	PROAD ((Campus Mucuri - Transferência Provisoria))	R\$96.00	13/03/2007
14363	CARTEIRA UNIVERSITÁRIA CARTEIRA UNIVERSITÁRIA, CONFECCIONADA EM MADEIRA DE EUCALIPTO. EQUIPAMENTO DOADO PELA FUNDAEPE CONFORME, TERMO DE DOAÇÃO E NOTA FISCAL, A...	PROAD ((Campus Mucuri - Transferência Provisoria))	R\$96.00	13/03/2007
14364	CARTEIRA UNIVERSITÁRIA CARTEIRA UNIVERSITÁRIA, CONFECCIONADA EM MADEIRA DE EUCALIPTO. EQUIPAMENTO DOADO PELA FUNDAEPE CONFORME, TERMO DE DOAÇÃO E NOTA FISCAL, A...	PROAD ((Campus Mucuri - Transferência Provisoria))	R\$96.00	13/03/2007
14365	CARTEIRA UNIVERSITÁRIA CARTEIRA UNIVERSITÁRIA, CONFECCIONADA EM MADEIRA DE EUCALIPTO. EQUIPAMENTO DOADO PELA FUNDAEPE CONFORME, TERMO DE DOAÇÃO E NOTA FISCAL, A...	PROAD ((Campus Mucuri - Transferência Provisoria))	R\$96.00	13/03/2007
14366	CARTEIRA UNIVERSITÁRIA CARTEIRA UNIVERSITÁRIA, CONFECCIONADA EM MADEIRA DE EUCALIPTO. EQUIPAMENTO DOADO PELA	PROAD ((Campus Mucuri - Transferência Provisoria))	R\$96.00	13/03/2007

Relatório de todos os bens da UFVJM

Nº Bem	Descrição	Localização	Valor Aquisição	Data Aquisição
14366	FUNDAEPE CONFORME, TERMO DE DOAÇÃO E NOTA FISCAL, A...	PROAD ((Campus Mucuri - Transferência Provisoria))	R\$96.00	13/03/2007
14367	CARTEIRA UNIVERSITARIA CARTEIRA UNIVERSITÁRIA, CONFECCIONADA EM MADEIRA DE EUCALIPTO. EQUIPAMENTO DOADO PELA FUNDAEPE CONFORME, TERMO DE DOAÇÃO E NOTA FISCAL, A...	PROAD ((Campus Mucuri - Transferência Provisoria))	R\$96.00	13/03/2007
14368	CARTEIRA UNIVERSITARIA CARTEIRA UNIVERSITÁRIA, CONFECCIONADA EM MADEIRA DE EUCALIPTO. EQUIPAMENTO DOADO PELA FUNDAEPE CONFORME, TERMO DE DOAÇÃO E NOTA FISCAL, A...	PROAD ((Campus Mucuri - Transferência Provisoria))	R\$96.00	13/03/2007
14369	CARTEIRA UNIVERSITARIA CARTEIRA UNIVERSITÁRIA, CONFECCIONADA EM MADEIRA DE EUCALIPTO. EQUIPAMENTO DOADO PELA FUNDAEPE CONFORME, TERMO DE DOAÇÃO E NOTA FISCAL, A...	PROAD ((Campus Mucuri - Transferência Provisoria))	R\$96.00	13/03/2007
14370	CARTEIRA UNIVERSITARIA CARTEIRA UNIVERSITÁRIA, CONFECCIONADA EM MADEIRA DE EUCALIPTO. EQUIPAMENTO DOADO PELA FUNDAEPE CONFORME, TERMO DE DOAÇÃO E NOTA FISCAL, A...	PROAD ((Campus Mucuri - Transferência Provisoria))	R\$96.00	13/03/2007
14371	CARTEIRA UNIVERSITARIA CARTEIRA UNIVERSITÁRIA, CONFECCIONADA EM MADEIRA DE EUCALIPTO. EQUIPAMENTO DOADO PELA FUNDAEPE CONFORME, TERMO DE DOAÇÃO E NOTA FISCAL, A...	PROAD ((Campus Mucuri - Transferência Provisoria))	R\$96.00	13/03/2007
14372	CARTEIRA UNIVERSITARIA CARTEIRA UNIVERSITÁRIA, CONFECCIONADA EM MADEIRA DE EUCALIPTO. EQUIPAMENTO DOADO PELA FUNDAEPE CONFORME, TERMO DE DOAÇÃO E NOTA FISCAL, A...	PROAD ((Campus Mucuri - Transferência Provisoria))	R\$96.00	13/03/2007
14373	CARTEIRA UNIVERSITARIA CARTEIRA UNIVERSITÁRIA, CONFECCIONADA EM MADEIRA DE EUCALIPTO. EQUIPAMENTO DOADO PELA FUNDAEPE CONFORME, TERMO DE DOAÇÃO E NOTA FISCAL, A...	PROAD ((Campus Mucuri - Transferência Provisoria))	R\$96.00	13/03/2007
14374	CARTEIRA UNIVERSITARIA CARTEIRA UNIVERSITÁRIA, CONFECCIONADA EM MADEIRA DE EUCALIPTO. EQUIPAMENTO DOADO PELA FUNDAEPE CONFORME, TERMO DE DOAÇÃO E NOTA FISCAL, A...	PROAD ((Campus Mucuri - Transferência Provisoria))	R\$96.00	13/03/2007
14375	CARTEIRA UNIVERSITARIA CARTEIRA UNIVERSITÁRIA,	PROAD ((Campus Mucuri - Transferência Provisoria))	R\$96.00	13/03/2007

Relatório de todos os bens da UFVJM

Nº Bem	Descrição	Localização	Valor Aquisição	Data Aquisição
14375	CONFECCIONADA EM MADEIRA DE EUCALIPTO. EQUIPAMENTO DOADO PELA FUNDAEPE CONFORME, TERMO DE DOAÇÃO E NOTA FISCAL, A...	PROAD ((Campus Mucuri - Transferência Provisoria))	R\$96.00	13/03/2007
14376	CARTEIRA UNIVERSITÁRIA CARTEIRA UNIVERSITÁRIA, CONFECCIONADA EM MADEIRA DE EUCALIPTO. EQUIPAMENTO DOADO PELA FUNDAEPE CONFORME, TERMO DE DOAÇÃO E NOTA FISCAL, A...	PROAD ((Campus Mucuri - Transferência Provisoria))	R\$96.00	13/03/2007
14377	CARTEIRA UNIVERSITÁRIA CARTEIRA UNIVERSITÁRIA, CONFECCIONADA EM MADEIRA DE EUCALIPTO. EQUIPAMENTO DOADO PELA FUNDAEPE CONFORME, TERMO DE DOAÇÃO E NOTA FISCAL, A...	PROAD ((Campus Mucuri - Transferência Provisoria))	R\$96.00	13/03/2007
14378	CARTEIRA UNIVERSITÁRIA CARTEIRA UNIVERSITÁRIA, CONFECCIONADA EM MADEIRA DE EUCALIPTO. EQUIPAMENTO DOADO PELA FUNDAEPE CONFORME, TERMO DE DOAÇÃO E NOTA FISCAL, A...	PROAD ((Campus Mucuri - Transferência Provisoria))	R\$96.00	13/03/2007
14379	CARTEIRA UNIVERSITÁRIA CARTEIRA UNIVERSITÁRIA, CONFECCIONADA EM MADEIRA DE EUCALIPTO. EQUIPAMENTO DOADO PELA FUNDAEPE CONFORME, TERMO DE DOAÇÃO E NOTA FISCAL, A...	PROAD ((Campus Mucuri - Transferência Provisoria))	R\$96.00	13/03/2007
14380	CARTEIRA UNIVERSITÁRIA CARTEIRA UNIVERSITÁRIA, CONFECCIONADA EM MADEIRA DE EUCALIPTO. EQUIPAMENTO DOADO PELA FUNDAEPE CONFORME, TERMO DE DOAÇÃO E NOTA FISCAL, A...	PROAD ((Campus Mucuri - Transferência Provisoria))	R\$96.00	13/03/2007
14381	CARTEIRA UNIVERSITÁRIA CARTEIRA UNIVERSITÁRIA, CONFECCIONADA EM MADEIRA DE EUCALIPTO. EQUIPAMENTO DOADO PELA FUNDAEPE CONFORME, TERMO DE DOAÇÃO E NOTA FISCAL, A...	PROAD ((Campus Mucuri - Transferência Provisoria))	R\$96.00	13/03/2007
14382	CARTEIRA UNIVERSITÁRIA CARTEIRA UNIVERSITÁRIA, CONFECCIONADA EM MADEIRA DE EUCALIPTO. EQUIPAMENTO DOADO PELA FUNDAEPE CONFORME, TERMO DE DOAÇÃO E NOTA FISCAL, A...	PROAD ((Campus Mucuri - Transferência Provisoria))	R\$96.00	13/03/2007
14383	CARTEIRA UNIVERSITÁRIA CARTEIRA UNIVERSITÁRIA, CONFECCIONADA EM MADEIRA DE EUCALIPTO. EQUIPAMENTO DOADO PELA FUNDAEPE CONFORME, TERMO DE DOAÇÃO E NOTA	PROAD ((Campus Mucuri - Transferência Provisoria))	R\$96.00	13/03/2007

Relatório de todos os bens da UFVJM

Nº Bem	Descrição	Localização	Valor Aquisição	Data Aquisição
14383	FISCAL, A...	PROAD ((Campus Mucuri - Transferência Provisoria))	R\$96.00	13/03/2007
14384	CARTEIRA UNIVERSITÁRIA CARTEIRA UNIVERSITÁRIA, CONFECCIONADA EM MADEIRA DE EUCALIPTO. EQUIPAMENTO DOADO PELA FUNDAEPE CONFORME, TERMO DE DOAÇÃO E NOTA FISCAL, A...	PROAD ((Campus Mucuri - Transferência Provisoria))	R\$96.00	13/03/2007
14385	CARTEIRA UNIVERSITÁRIA CARTEIRA UNIVERSITÁRIA, CONFECCIONADA EM MADEIRA DE EUCALIPTO. EQUIPAMENTO DOADO PELA FUNDAEPE CONFORME, TERMO DE DOAÇÃO E NOTA FISCAL, A...	PROAD ((Campus Mucuri - Transferência Provisoria))	R\$96.00	13/03/2007
14386	CARTEIRA UNIVERSITÁRIA CARTEIRA UNIVERSITÁRIA, CONFECCIONADA EM MADEIRA DE EUCALIPTO. EQUIPAMENTO DOADO PELA FUNDAEPE CONFORME, TERMO DE DOAÇÃO E NOTA FISCAL, A...	PROAD ((Campus Mucuri - Transferência Provisoria))	R\$96.00	13/03/2007
14387	CARTEIRA UNIVERSITÁRIA CARTEIRA UNIVERSITÁRIA, CONFECCIONADA EM MADEIRA DE EUCALIPTO. EQUIPAMENTO DOADO PELA FUNDAEPE CONFORME, TERMO DE DOAÇÃO E NOTA FISCAL, A...	PROAD ((Campus Mucuri - Transferência Provisoria))	R\$96.00	13/03/2007
14388	CARTEIRA UNIVERSITÁRIA CARTEIRA UNIVERSITÁRIA, CONFECCIONADA EM MADEIRA DE EUCALIPTO. EQUIPAMENTO DOADO PELA FUNDAEPE CONFORME, TERMO DE DOAÇÃO E NOTA FISCAL, A...	PROAD ((Campus Mucuri - Transferência Provisoria))	R\$96.00	13/03/2007
14389	CARTEIRA UNIVERSITÁRIA CARTEIRA UNIVERSITÁRIA, CONFECCIONADA EM MADEIRA DE EUCALIPTO. EQUIPAMENTO DOADO PELA FUNDAEPE CONFORME, TERMO DE DOAÇÃO E NOTA FISCAL, A...	PROAD ((Campus Mucuri - Transferência Provisoria))	R\$96.00	13/03/2007
14390	CARTEIRA UNIVERSITÁRIA CARTEIRA UNIVERSITÁRIA, CONFECCIONADA EM MADEIRA DE EUCALIPTO. EQUIPAMENTO DOADO PELA FUNDAEPE CONFORME, TERMO DE DOAÇÃO E NOTA FISCAL, A...	PROAD ((Campus Mucuri - Transferência Provisoria))	R\$96.00	13/03/2007
14391	CARTEIRA UNIVERSITÁRIA CARTEIRA UNIVERSITÁRIA, CONFECCIONADA EM MADEIRA DE EUCALIPTO. EQUIPAMENTO DOADO PELA FUNDAEPE CONFORME, TERMO DE DOAÇÃO E NOTA FISCAL, A...	PROAD ((Campus Mucuri - Transferência Provisoria))	R\$96.00	13/03/2007
14392	CARTEIRA UNIVERSITÁRIA CARTEIRA UNIVERSITÁRIA, CONFECCIONADA EM	PROAD ((Campus Mucuri - Transferência Provisoria))	R\$96.00	13/03/2007

Relatório de todos os bens da UFVJM

Nº Bem	Descrição	Localização	Valor Aquisição	Data Aquisição
14392	MADEIRA DE EUCALIPTO. EQUIPAMENTO DOADO PELA FUNDAEPE CONFORME, TERMO DE DOAÇÃO E NOTA FISCAL, A...	PROAD ((Campus Mucuri - Transferência Provisoria))	R\$96.00	13/03/2007
14393	CARTEIRA UNIVERSITARIA CARTEIRA UNIVERSITÁRIA, CONFECCIONADA EM MADEIRA DE EUCALIPTO. EQUIPAMENTO DOADO PELA FUNDAEPE CONFORME, TERMO DE DOAÇÃO E NOTA FISCAL, A...	PROAD ((Campus Mucuri - Transferência Provisoria))	R\$96.00	13/03/2007
14394	CARTEIRA UNIVERSITARIA CARTEIRA UNIVERSITÁRIA, CONFECCIONADA EM MADEIRA DE EUCALIPTO. EQUIPAMENTO DOADO PELA FUNDAEPE CONFORME, TERMO DE DOAÇÃO E NOTA FISCAL, A...	PROAD ((Campus Mucuri - Transferência Provisoria))	R\$96.00	13/03/2007
14395	CARTEIRA UNIVERSITARIA CARTEIRA UNIVERSITÁRIA, CONFECCIONADA EM MADEIRA DE EUCALIPTO. EQUIPAMENTO DOADO PELA FUNDAEPE CONFORME, TERMO DE DOAÇÃO E NOTA FISCAL, A...	PROAD ((Campus Mucuri - Transferência Provisoria))	R\$96.00	13/03/2007
14396	CARTEIRA UNIVERSITARIA CARTEIRA UNIVERSITÁRIA, CONFECCIONADA EM MADEIRA DE EUCALIPTO. EQUIPAMENTO DOADO PELA FUNDAEPE CONFORME, TERMO DE DOAÇÃO E NOTA FISCAL, A...	PROAD ((Campus Mucuri - Transferência Provisoria))	R\$96.00	13/03/2007
14397	CARTEIRA UNIVERSITARIA CARTEIRA UNIVERSITÁRIA, CONFECCIONADA EM MADEIRA DE EUCALIPTO. EQUIPAMENTO DOADO PELA FUNDAEPE CONFORME, TERMO DE DOAÇÃO E NOTA FISCAL, A...	PROAD ((Campus Mucuri - Transferência Provisoria))	R\$96.00	13/03/2007
14398	CARTEIRA UNIVERSITARIA CARTEIRA UNIVERSITÁRIA, CONFECCIONADA EM MADEIRA DE EUCALIPTO. EQUIPAMENTO DOADO PELA FUNDAEPE CONFORME, TERMO DE DOAÇÃO E NOTA FISCAL, A...	PROAD ((Campus Mucuri - Transferência Provisoria))	R\$96.00	13/03/2007
14399	CARTEIRA UNIVERSITARIA CARTEIRA UNIVERSITÁRIA, CONFECCIONADA EM MADEIRA DE EUCALIPTO. EQUIPAMENTO DOADO PELA FUNDAEPE CONFORME, TERMO DE DOAÇÃO E NOTA FISCAL, A...	PROAD ((Campus Mucuri - Transferência Provisoria))	R\$96.00	13/03/2007
14400	CARTEIRA UNIVERSITARIA CARTEIRA UNIVERSITÁRIA, CONFECCIONADA EM MADEIRA DE EUCALIPTO. EQUIPAMENTO DOADO PELA FUNDAEPE CONFORME, TERMO DE DOAÇÃO E NOTA FISCAL, A...	PROAD ((Campus Mucuri - Transferência Provisoria))	R\$96.00	13/03/2007

Relatório de todos os bens da UFVJM

Nº Bem	Descrição	Localização	Valor Aquisição	Data Aquisição
14401	CARTEIRA UNIVERSITÁRIA CARTEIRA UNIVERSITÁRIA, CONFECCIONADA EM MADEIRA DE EUCALIPTO. EQUIPAMENTO DOADO PELA FUNDAEPE CONFORME, TERMO DE DOAÇÃO E NOTA FISCAL, A...	PROAD ((Campus Mucuri - Transferência Provisoria))	R\$96.00	13/03/2007
14402	CARTEIRA UNIVERSITÁRIA CARTEIRA UNIVERSITÁRIA, CONFECCIONADA EM MADEIRA DE EUCALIPTO. EQUIPAMENTO DOADO PELA FUNDAEPE CONFORME, TERMO DE DOAÇÃO E NOTA FISCAL, A...	PROAD ((Campus Mucuri - Transferência Provisoria))	R\$96.00	13/03/2007
14403	CARTEIRA UNIVERSITÁRIA CARTEIRA UNIVERSITÁRIA, CONFECCIONADA EM MADEIRA DE EUCALIPTO. EQUIPAMENTO DOADO PELA FUNDAEPE CONFORME, TERMO DE DOAÇÃO E NOTA FISCAL, A...	PROAD ((Campus Mucuri - Transferência Provisoria))	R\$96.00	13/03/2007
14404	CARTEIRA UNIVERSITÁRIA CARTEIRA UNIVERSITÁRIA, CONFECCIONADA EM MADEIRA DE EUCALIPTO. EQUIPAMENTO DOADO PELA FUNDAEPE CONFORME, TERMO DE DOAÇÃO E NOTA FISCAL, A...	PROAD ((Campus Mucuri - Transferência Provisoria))	R\$96.00	13/03/2007
14405	CARTEIRA UNIVERSITÁRIA CARTEIRA UNIVERSITÁRIA, CONFECCIONADA EM MADEIRA DE EUCALIPTO. EQUIPAMENTO DOADO PELA FUNDAEPE CONFORME, TERMO DE DOAÇÃO E NOTA FISCAL, A...	PROAD ((Campus Mucuri - Transferência Provisoria))	R\$96.00	13/03/2007
14406	CARTEIRA UNIVERSITÁRIA CARTEIRA UNIVERSITÁRIA, CONFECCIONADA EM MADEIRA DE EUCALIPTO. EQUIPAMENTO DOADO PELA FUNDAEPE CONFORME, TERMO DE DOAÇÃO E NOTA FISCAL, A...	PROAD ((Campus Mucuri - Transferência Provisoria))	R\$96.00	13/03/2007
14407	CARTEIRA UNIVERSITÁRIA CARTEIRA UNIVERSITÁRIA, CONFECCIONADA EM MADEIRA DE EUCALIPTO. EQUIPAMENTO DOADO PELA FUNDAEPE CONFORME, TERMO DE DOAÇÃO E NOTA FISCAL, A...	PROAD ((Campus Mucuri - Transferência Provisoria))	R\$96.00	13/03/2007
14408	CARTEIRA UNIVERSITÁRIA CARTEIRA UNIVERSITÁRIA, CONFECCIONADA EM MADEIRA DE EUCALIPTO. EQUIPAMENTO DOADO PELA FUNDAEPE CONFORME, TERMO DE DOAÇÃO E NOTA FISCAL, A...	PROAD ((Campus Mucuri - Transferência Provisoria))	R\$96.00	13/03/2007
14409	CARTEIRA UNIVERSITÁRIA CARTEIRA UNIVERSITÁRIA, CONFECCIONADA EM MADEIRA DE EUCALIPTO. EQUIPAMENTO DOADO PELA	PROAD ((Campus Mucuri - Transferência Provisoria))	R\$96.00	13/03/2007

Relatório de todos os bens da UFVJM

Nº Bem	Descrição	Localização	Valor Aquisição	Data Aquisição
14409	FUNDAEPE CONFORME, TERMO DE DOAÇÃO E NOTA FISCAL, A...	PROAD ((Campus Mucuri - Transferência Provisoria))	R\$96.00	13/03/2007
14410	CARTEIRA UNIVERSITARIA CARTEIRA UNIVERSITÁRIA, CONFECCIONADA EM MADEIRA DE EUCALIPTO. EQUIPAMENTO DOADO PELA FUNDAEPE CONFORME, TERMO DE DOAÇÃO E NOTA FISCAL, A...	PROAD ((Campus Mucuri - Transferência Provisoria))	R\$96.00	13/03/2007
14411	CARTEIRA UNIVERSITARIA CARTEIRA UNIVERSITÁRIA, CONFECCIONADA EM MADEIRA DE EUCALIPTO. EQUIPAMENTO DOADO PELA FUNDAEPE CONFORME, TERMO DE DOAÇÃO E NOTA FISCAL, A...	PROAD ((Campus Mucuri - Transferência Provisoria))	R\$96.00	13/03/2007
14412	CARTEIRA UNIVERSITARIA CARTEIRA UNIVERSITÁRIA, CONFECCIONADA EM MADEIRA DE EUCALIPTO. EQUIPAMENTO DOADO PELA FUNDAEPE CONFORME, TERMO DE DOAÇÃO E NOTA FISCAL, A...	PROAD ((Campus Mucuri - Transferência Provisoria))	R\$96.00	13/03/2007
14413	CARTEIRA UNIVERSITARIA CARTEIRA UNIVERSITÁRIA, CONFECCIONADA EM MADEIRA DE EUCALIPTO. EQUIPAMENTO DOADO PELA FUNDAEPE CONFORME, TERMO DE DOAÇÃO E NOTA FISCAL, A...	PROAD ((Campus Mucuri - Transferência Provisoria))	R\$96.00	13/03/2007
14414	CARTEIRA UNIVERSITARIA CARTEIRA UNIVERSITÁRIA, CONFECCIONADA EM MADEIRA DE EUCALIPTO. EQUIPAMENTO DOADO PELA FUNDAEPE CONFORME, TERMO DE DOAÇÃO E NOTA FISCAL, A...	PROAD ((Campus Mucuri - Transferência Provisoria))	R\$96.00	13/03/2007
14415	CARTEIRA UNIVERSITARIA CARTEIRA UNIVERSITÁRIA, CONFECCIONADA EM MADEIRA DE EUCALIPTO. EQUIPAMENTO DOADO PELA FUNDAEPE CONFORME, TERMO DE DOAÇÃO E NOTA FISCAL, A...	PROAD ((Campus Mucuri - Transferência Provisoria))	R\$96.00	13/03/2007
14416	CARTEIRA UNIVERSITARIA CARTEIRA UNIVERSITÁRIA, CONFECCIONADA EM MADEIRA DE EUCALIPTO. EQUIPAMENTO DOADO PELA FUNDAEPE CONFORME, TERMO DE DOAÇÃO E NOTA FISCAL, A...	PROAD ((Campus Mucuri - Transferência Provisoria))	R\$96.00	13/03/2007
14417	CARTEIRA UNIVERSITARIA CARTEIRA UNIVERSITÁRIA, CONFECCIONADA EM MADEIRA DE EUCALIPTO. EQUIPAMENTO DOADO PELA FUNDAEPE CONFORME, TERMO DE DOAÇÃO E NOTA FISCAL, A...	PROAD ((Campus Mucuri - Transferência Provisoria))	R\$96.00	13/03/2007
14418	CARTEIRA UNIVERSITARIA CARTEIRA UNIVERSITÁRIA,	PROAD ((Campus Mucuri - Transferência Provisoria))	R\$96.00	13/03/2007

Relatório de todos os bens da UFVJM

Nº Bem	Descrição	Localização	Valor Aquisição	Data Aquisição
14418	CONFECCIONADA EM MADEIRA DE EUCALIPTO. EQUIPAMENTO DOADO PELA FUNDAEPE CONFORME, TERMO DE DOAÇÃO E NOTA FISCAL, A...	PROAD ((Campus Mucuri - Transferência Provisoria))	R\$96.00	13/03/2007
14419	CARTEIRA UNIVERSITÁRIA CARTEIRA UNIVERSITÁRIA, CONFECCIONADA EM MADEIRA DE EUCALIPTO. EQUIPAMENTO DOADO PELA FUNDAEPE CONFORME, TERMO DE DOAÇÃO E NOTA FISCAL, A...	PROAD ((Campus Mucuri - Transferência Provisoria))	R\$96.00	13/03/2007
14420	CARTEIRA UNIVERSITÁRIA CARTEIRA UNIVERSITÁRIA, CONFECCIONADA EM MADEIRA DE EUCALIPTO. EQUIPAMENTO DOADO PELA FUNDAEPE CONFORME, TERMO DE DOAÇÃO E NOTA FISCAL, A...	PROAD ((Campus Mucuri - Transferência Provisoria))	R\$96.00	13/03/2007
14421	CARTEIRA UNIVERSITÁRIA CARTEIRA UNIVERSITÁRIA, CONFECCIONADA EM MADEIRA DE EUCALIPTO. EQUIPAMENTO DOADO PELA FUNDAEPE CONFORME, TERMO DE DOAÇÃO E NOTA FISCAL, A...	PROAD ((Campus Mucuri - Transferência Provisoria))	R\$96.00	13/03/2007
14422	CARTEIRA UNIVERSITÁRIA CARTEIRA UNIVERSITÁRIA, CONFECCIONADA EM MADEIRA DE EUCALIPTO. EQUIPAMENTO DOADO PELA FUNDAEPE CONFORME, TERMO DE DOAÇÃO E NOTA FISCAL, A...	PROAD ((Campus Mucuri - Transferência Provisoria))	R\$96.00	13/03/2007
14423	CARTEIRA UNIVERSITÁRIA CARTEIRA UNIVERSITÁRIA, CONFECCIONADA EM MADEIRA DE EUCALIPTO. EQUIPAMENTO DOADO PELA FUNDAEPE CONFORME, TERMO DE DOAÇÃO E NOTA FISCAL, A...	PROAD ((Campus Mucuri - Transferência Provisoria))	R\$96.00	13/03/2007
14424	CARTEIRA UNIVERSITÁRIA CARTEIRA UNIVERSITÁRIA, CONFECCIONADA EM MADEIRA DE EUCALIPTO. EQUIPAMENTO DOADO PELA FUNDAEPE CONFORME, TERMO DE DOAÇÃO E NOTA FISCAL, A...	PROAD ((Campus Mucuri - Transferência Provisoria))	R\$96.00	13/03/2007
14425	CARTEIRA UNIVERSITÁRIA CARTEIRA UNIVERSITÁRIA, CONFECCIONADA EM MADEIRA DE EUCALIPTO. EQUIPAMENTO DOADO PELA FUNDAEPE CONFORME, TERMO DE DOAÇÃO E NOTA FISCAL, A...	PROAD ((Campus Mucuri - Transferência Provisoria))	R\$96.00	13/03/2007
14426	CARTEIRA UNIVERSITÁRIA CARTEIRA UNIVERSITÁRIA, CONFECCIONADA EM MADEIRA DE EUCALIPTO. EQUIPAMENTO DOADO PELA FUNDAEPE CONFORME, TERMO DE DOAÇÃO E NOTA	PROAD ((Campus Mucuri - Transferência Provisoria))	R\$96.00	13/03/2007

Relatório de todos os bens da UFVJM

Nº Bem	Descrição	Localização	Valor Aquisição	Data Aquisição
14426	FISCAL, A...	PROAD ((Campus Mucuri - Transferência Provisoria))	R\$96.00	13/03/2007
14427	CARTEIRA UNIVERSITÁRIA CARTEIRA UNIVERSITÁRIA, CONFECCIONADA EM MADEIRA DE EUCALIPTO. EQUIPAMENTO DOADO PELA FUNDAEPE CONFORME, TERMO DE DOAÇÃO E NOTA FISCAL, A...	PROAD ((Campus Mucuri - Transferência Provisoria))	R\$96.00	13/03/2007
14428	CARTEIRA UNIVERSITÁRIA CARTEIRA UNIVERSITÁRIA, CONFECCIONADA EM MADEIRA DE EUCALIPTO. EQUIPAMENTO DOADO PELA FUNDAEPE CONFORME, TERMO DE DOAÇÃO E NOTA FISCAL, A...	PROAD ((Campus Mucuri - Transferência Provisoria))	R\$96.00	13/03/2007
14429	CARTEIRA UNIVERSITÁRIA CARTEIRA UNIVERSITÁRIA, CONFECCIONADA EM MADEIRA DE EUCALIPTO. EQUIPAMENTO DOADO PELA FUNDAEPE CONFORME, TERMO DE DOAÇÃO E NOTA FISCAL, A...	PROAD ((Campus Mucuri - Transferência Provisoria))	R\$96.00	13/03/2007
14430	CARTEIRA UNIVERSITÁRIA CARTEIRA UNIVERSITÁRIA, CONFECCIONADA EM MADEIRA DE EUCALIPTO. EQUIPAMENTO DOADO PELA FUNDAEPE CONFORME, TERMO DE DOAÇÃO E NOTA FISCAL, A...	PROAD ((Campus Mucuri - Transferência Provisoria))	R\$96.00	13/03/2007
14431	CADEIRA FIXA CADEIRA FIXA COM ESTRUTURA EM AÇO - CONJUNTO EM COURVIM AZUL. EQUIPAMENTO DOADO PELA FUNDAEPE CONFORME, TERMO DE DOAÇÃO E NOTA FISCAL, ANEXOS AO PR...	PROAD ((Campus Mucuri - Transferência Provisoria))	R\$30.40	13/03/2007
14432	CADEIRA FIXA CADEIRA FIXA COM ESTRUTURA EM AÇO - CONJUNTO EM COURVIM AZUL. EQUIPAMENTO DOADO PELA FUNDAEPE CONFORME, TERMO DE DOAÇÃO E NOTA FISCAL, ANEXOS AO PR...	PROAD ((Campus Mucuri - Transferência Provisoria))	R\$30.40	13/03/2007
14433	CADEIRA FIXA CADEIRA FIXA COM ESTRUTURA EM AÇO - CONJUNTO EM COURVIM AZUL. EQUIPAMENTO DOADO PELA FUNDAEPE CONFORME, TERMO DE DOAÇÃO E NOTA FISCAL, ANEXOS AO PR...	PROAD ((Campus Mucuri - Transferência Provisoria))	R\$30.40	13/03/2007
14434	CADEIRA FIXA CADEIRA FIXA COM ESTRUTURA EM AÇO - CONJUNTO EM COURVIM AZUL. EQUIPAMENTO DOADO PELA FUNDAEPE CONFORME, TERMO DE DOAÇÃO E NOTA FISCAL, ANEXOS AO PR...	PROAD ((Campus Mucuri - Transferência Provisoria))	R\$30.40	13/03/2007
14435	BANCADA PARA COMPUTADOR BANCADA CONFECCIONADA EM	PROAD ((Campus Mucuri - Transferência Provisoria))	R\$2058.00	13/03/2007

Relatório de todos os bens da UFVJM

Nº Bem	Descrição	Localização	Valor Aquisição	Data Aquisição
14435	MADEIRA DE EUCALIPTO PARA COMPUTADOR. EQUIPAMENTO DOADO PELA FUNDAEPE CONFORME, TERMO DE DOAÇÃO E NOTA FISCAL, ...	PROAD ((Campus Mucuri - Transferência Provisoria))	R\$2058.00	13/03/2007
14436	BANCADA PARA COMPUTADOR BANCADA CONFECCIONADA EM MADEIRA DE EUCALIPTO PARA COMPUTADOR. EQUIPAMENTO DOADO PELA FUNDAEPE CONFORME, TERMO DE DOAÇÃO E NOTA FISCAL, ...	PROAD ((Campus Mucuri - Transferência Provisoria))	R\$2058.00	13/03/2007
14437	BANCADA PARA COMPUTADOR BANCADA CONFECCIONADA EM MADEIRA DE EUCALIPTO PARA COMPUTADOR. EQUIPAMENTO DOADO PELA FUNDAEPE CONFORME, TERMO DE DOAÇÃO E NOTA FISCAL, ...	PROAD ((Campus Mucuri - Transferência Provisoria))	R\$2058.00	13/03/2007
14438	BANCADA PARA COMPUTADOR BANCADA CONFECCIONADA EM MADEIRA DE EUCALIPTO PARA COMPUTADOR. EQUIPAMENTO DOADO PELA FUNDAEPE CONFORME, TERMO DE DOAÇÃO E NOTA FISCAL, ...	PROEXC (CENTRO DE IDIOMAS CAMPUS I)	R\$2058.00	13/03/2007
14439	BANCADA PARA COMPUTADOR BANCADA CONFECCIONADA EM MADEIRA DE EUCALIPTO PARA COMPUTADOR. EQUIPAMENTO DOADO PELA FUNDAEPE CONFORME, TERMO DE DOAÇÃO E NOTA FISCAL, ...	PROAD ((Campus Mucuri - Transferência Provisoria))	R\$2058.00	13/03/2007
14440	BANCADA PARA COMPUTADOR BANCADA CONFECCIONADA EM MADEIRA DE EUCALIPTO PARA COMPUTADOR. EQUIPAMENTO DOADO PELA FUNDAEPE CONFORME, TERMO DE DOAÇÃO E NOTA FISCAL, ...	PROAD ((Campus Mucuri - Transferência Provisoria))	R\$2058.00	13/03/2007
14441	BANCADA PARA COMPUTADOR MESA/BANCADA CONFECCIONADA EM MADEIRA DE EUCALIPTO PARA COMPUTADOR. EQUIPAMENTO DOADO PELA FUNDAEPE CONFORME, TERMO DE DOAÇÃO E NOTA FIS...	PROAD ((Campus Mucuri - Transferência Provisoria))	R\$2072.00	13/03/2007
14442	CADEIRA GIRATÓRIA COM BRAÇOS CADEIRA GIRATÓRIA COM APOIO PARA BRAÇO - TIPO DIRETOR. EQUIPAMENTO DOADO PELA FUNDAEPE CONFORME, TERMO DE	PROAD ((Campus Mucuri - Transferência Provisoria))	R\$120.00	13/03/2007

Relatório de todos os bens da UFVJM

Nº Bem	Descrição	Localização	Valor Aquisição	Data Aquisição
14442	DOAÇÃO E NOTA FISCAL, ANE...	PROAD ((Campus Mucuri - Transferência Provisoria))	R\$120.00	13/03/2007
14443	CADEIRA GIRATÓRIA COM BRAÇOS CADEIRA GIRATÓRIA COM APOIO PARA BRAÇO - TIPO DIRETOR. EQUIPAMENTO DOADO PELA FUNDAEPE CONFORME, TERMO DE DOAÇÃO E NOTA FISCAL, ANE...	UFVJM (CAMPUS II JUSCELINO KUBITSCHKE)	R\$120.00	13/03/2007
14444	CADEIRA GIRATÓRIA COM BRAÇOS CADEIRA GIRATÓRIA COM APOIO PARA BRAÇO - TIPO DIRETOR. EQUIPAMENTO DOADO PELA FUNDAEPE CONFORME, TERMO DE DOAÇÃO E NOTA FISCAL, ANE...	PROAD ((Campus Mucuri - Transferência Provisoria))	R\$120.00	13/03/2007
14445	MESA DE MADEIRA CIRCULAR MESA CIRCULAR CONFECCIONADA EM MADEIRA DE EUCALIPTO, MEDINDO 1,20 X 0,80. EQUIPAMENTO DOADO PELA FUNDAEPE CONFORME, TERMO DE DOAÇÃO E N...	PROAD ((Campus Mucuri - Transferência Provisoria))	R\$182.00	13/03/2007
14446	MESA DE MADEIRA CIRCULAR MESA CIRCULAR CONFECCIONADA EM MADEIRA DE EUCALIPTO, MEDINDO 1,20 X 0,80. EQUIPAMENTO DOADO PELA FUNDAEPE CONFORME, TERMO DE DOAÇÃO E N...	PROAD ((Campus Mucuri - Transferência Provisoria))	R\$182.00	13/03/2007
14447	BANCADA PARA COMPUTADOR BANCADA CONFECCIONADA EM MADEIRA DE EUCALIPTO PARA COMPUTADOR. EQUIPAMENTO DOADO PELA FUNDAEPE CONFORME, TERMO DE DOAÇÃO E NOTA FISCAL, ...	PROAD ((Campus Mucuri - Transferência Provisoria))	R\$2058.00	13/03/2007
14448	MESA DE MADEIRA MESA PARA ESCRITÓRIO CONFECCIONADA EM MADEIRA DE EUCALIPTO COM 03 GAVETAS E CHAVES - MEDINDO: 1,20 X 0,60. EQUIPAMENTO DOADO PELA FUNDAEPE CONFO...	PROAD ((Campus Mucuri - Transferência Provisoria))	R\$410.00	13/03/2007
14449	MESA CONFECCIONADA EM MADEIRA DE EUCALIPTO PARA ESCRITÓRIO COM 03 GAVETAS E CHAVES, MEDINDO 1,20 POR 0,60.	UFVJM (CAMPUS II JUSCELINO KUBITSCHKE)	R\$410.00	13/03/2007
14450	MESA DE MADEIRA MESA PARA ESCRITÓRIO CONFECCIONADA EM MADEIRA DE EUCALIPTO COM 03 GAVETAS E CHAVES - MEDINDO: 1,20 X 0,60. EQUIPAMENTO DOADO PELA FUNDAEPE CONFO...	PROAD ((SALA 128 - ANTIGA AGRÁRIAS/LIDERANÇA))	R\$410.00	13/03/2007
14451	MESA DE MADEIRA MESA PARA ESCRITÓRIO	PROAD ((SALA 128 - ANTIGA AGRÁRIAS/LIDERANÇA))	R\$410.00	13/03/2007

Relatório de todos os bens da UFVJM

Nº Bem	Descrição	Localização	Valor Aquisição	Data Aquisição
14451	CONFECCIONADA EM MADEIRA DE EUCALIPTO COM 03 GAVETAS E CHAVES - MEDINDO: 1,20 X 0,60. EQUIPAMENTO DOADO PELA FUNDAEPE CONFO...	PROAD ((SALA 128 - ANTIGA AGRÁRIAS/LIDERANÇA))	R\$410.00	13/03/2007
14452	IMPRESSORA LASER IMPRESSORA LASER COM CAPACIDADE PARA 20.000 PÁGINAS MENSAIS - MEMÓRIA: 32M A POST SCRIPT. MARCA: BROTHER - MODELO: HL 5250 DN. EQUIPAMENTO DOAD...	PROAD ((Campus Mucuri - Transferência Provisoria))	R\$1139.60	13/03/2007
14453	ARMARIO DE AÇO - TIPO ROUPEIRO ARMÁRIO DE AÇO - TIPO ROUPEIRO. EQUIPAMENTO DOADO PELA FUNDAEPE CONFORME, TERMO DE DOAÇÃO E NOTA FISCAL, ANEXOS AO PROCESSO: 2308...	PROAD ((Campus Mucuri - Transferência Provisoria))	R\$320.00	13/03/2007
14454	ARMARIO DE AÇO - TIPO ROUPEIRO ARMÁRIO DE AÇO - TIPO ROUPEIRO. EQUIPAMENTO DOADO PELA FUNDAEPE CONFORME, TERMO DE DOAÇÃO E NOTA FISCAL, ANEXOS AO PROCESSO: 2308...	PROAD ((Campus Mucuri - Transferência Provisoria))	R\$320.00	13/03/2007
14455	ESTANTE DE AÇO Estante de aço com 05 prateleiras - chapa 22 - cor cinza. Equipamento doado pela Fundaepe conforme, termo de doação e nota fiscal, anexos ao proc...	PROAD ((Campus Mucuri - Transferência Provisoria))	R\$110.47	13/03/2007
14456	ESTANTE DE AÇO Estante de aço com 05 prateleiras - chapa 22 - cor cinza. Equipamento doado pela Fundaepe conforme, termo de doação e nota fiscal, anexos ao proc...	PROAD ((Campus Mucuri - Transferência Provisoria))	R\$110.47	13/03/2007
14457	ARQUIVO ARMARIO ARQUIVO DE AÇO COM 04 GAVETAS. EQUIPAMENTO DOADO PELA FUNDAEPE CONFORME, TERMO DE DOAÇÃO E NOTA FISCAL, ANEXOS AO PROCESSO: 23086.000125/2007-17...	PROAD ((Campus Mucuri - Transferência Provisoria))	R\$188.35	13/03/2007
14458	APARELHO DE AR CONDICIONADO APARELHO DE AR CONDICIONADO - 10000BTUS. EQUIPAMENTO DOADO PELA FUNDAEPE CONFORME, TERMO DE DOAÇÃO E NOTA FISCAL, ANEXOS AO PROCESSO...	PROAD ((Campus Mucuri - Transferência Provisoria))	R\$699.50	13/03/2007
14459	CRUZEIRO MUDO MESA PARA TELEFONE - MEDINDO: 0,90 X 0,40 X 0,30. EQUIPAMENTO DOADO PELA FUNDAEPE CONFORME, TERMO DE DOAÇÃO E NOTA FISCAL, ANEXOS AO	PROAD ((Campus Mucuri - Transferência Provisoria))	R\$140.00	13/03/2007

Relatório de todos os bens da UFVJM

Nº Bem	Descrição	Localização	Valor Aquisição	Data Aquisição
14459	PROCESSO: 23086...	PROAD ((Campus Mucuri - Transferência Provisoria))	R\$140.00	13/03/2007
14460	CRIADO MUDO CRIADO MUDO TIPO ESCANINHO COM 3 GAVETAS. EQUIPAMENTO DOADO PELA FUNDAEPE CONFORME, TERMO DE DOAÇÃO E NOTA FISCAL, ANEXOS AO PROCESSO: 23086.000125/...	PROAD ((Campus Mucuri - Transferência Provisoria))	R\$90.00	13/03/2007
14461	CADEIRA DE MADEIRA - ESTILO UNIVERSITÁRIA CADEIRA DE MADEIRA SEM BRAÇOS - ESTILO UNIVERSITÁRIA. EQUIPAMENTO DOADO PELA FUNDAEPE CONFORME, TERMO DE DOAÇÃO E NOT...	PROAD ((Campus Mucuri - Transferência Provisoria))	R\$84.00	13/03/2007
14462	ARQUIVO ARMÁRIO ARQUIVO DE AÇO COM 04 GAVETAS. EQUIPAMENTO DOADO PELA FUNDAEPE CONFORME, TERMO DE DOAÇÃO E NOTA FISCAL, ANEXOS AO PROCESSO: 23086.000125/2007-17...	PROAD ((Campus Mucuri - Transferência Provisoria))	R\$188.35	13/03/2007
14463	ARQUIVO ARMÁRIO ARQUIVO DE AÇO COM 04 GAVETAS. EQUIPAMENTO DOADO PELA FUNDAEPE CONFORME, TERMO DE DOAÇÃO E NOTA FISCAL, ANEXOS AO PROCESSO: 23086.000125/2007-17...	PROAD ((Campus Mucuri - Transferência Provisoria))	R\$188.35	13/03/2007
14464	BEBEDOURO BEBEDOURO TIPO TORRE - VOLTAGEM: 110V. EQUIPAMENTO DOADO PELA FUNDAEPE CONFORME, TERMO DE DOAÇÃO E NOTA FISCAL, ANEXOS AO PROCESSO: 23086.000125/2007-...	PROAD ((Campus Mucuri - Transferência Provisoria))	R\$274.30	13/03/2007
14465	ARMÁRIO DE AÇO - 02 PORTAS ARMÁRIO DE AÇO COM 02 PORTAS. EQUIPAMENTO DOADO PELA FUNDAEPE CONFORME, TERMO DE DOAÇÃO E NOTA FISCAL, ANEXOS AO PROCESSO: 23086.0001...	PROAD ((Campus Mucuri - Transferência Provisoria))	R\$220.00	13/03/2007
14466	MESA DE MADEIRA EM L MESA EM L CONFECCIONADA EM MADEIRA DE EUCALIPTO PARA COMPUTADOR. EQUIPAMENTO DOADO PELA FUNDAEPE CONFORME, TERMO DE DOAÇÃO E NOTA FISCAL, ...	PROAD ((Campus Mucuri - Transferência Provisoria))	R\$550.00	13/03/2007
14467	CADEIRA GIRATORIA COM BRAÇOS CADEIRA GIRATÓRIA COM APOIO PARA BRAÇO - TIPO PRESIDENTE. EQUIPAMENTO DOADO PELA FUNDAEPE CONFORME, TERMO DE DOAÇÃO E NOTA FISCAL, ...	PROAD ((Campus Mucuri - Transferência Provisoria))	R\$130.00	13/03/2007

Relatório de todos os bens da UFVJM

Nº Bem	Descrição	Localização	Valor Aquisição	Data Aquisição
14468	APARELHO DE AR CONDICIONADO APARELHO DE AR CONDICIONADO - 10000BTUS. EQUIPAMENTO DOADO PELA FUNDAEPE CONFORME, TERMO DE DOAÇÃO E NOTA FISCAL, ANEXOS AO PROCESSO...	PROAD ((Campus Mucuri - Transferência Provisoria))	R\$699.50	13/03/2007
14469	MESA DE MADEIRA CIRCULAR MESA CIRCULAR CONFECCIONADA EM MADEIRA DE EUCALIPTO, MEDINDO 1,20 X 0,80. EQUIPAMENTO DOADO PELA FUNDAEPE CONFORME, TERMO DE DOAÇÃO E N...	PROAD ((Campus Mucuri - Transferência Provisoria))	R\$182.00	13/03/2007
14470	SOFA JOGO DE SOFA EM TECIDO COM 02 E 03 LUGARES - MARCA: ECOFLEX. EQUIPAMENTO DOADO PELA FUNDAEPE CONFORME, TERMO DE DOAÇÃO E NOTA FISCAL, ANEXOS AO PROCESSO: 2...	PROAD ((Campus Mucuri - Transferência Provisoria))	R\$979.00	13/03/2007
14471	SOFA JOGO DE SOFA EM TECIDO COM 02 E 03 LUGARES - MARCA: ECOFLEX. EQUIPAMENTO DOADO PELA FUNDAEPE CONFORME, TERMO DE DOAÇÃO E NOTA FISCAL, ANEXOS AO PROCESSO: 2...	PROAD ((Campus Mucuri - Transferência Provisoria))	R\$979.00	13/03/2007
14472	SOFA JOGO DE SOFA EM TECIDO 02 E 03 LUGARES	PROAD ((AREA SOCIAL - COZINHAS / REITORIA))	R\$979.00	13/03/2007
14473	SOFA JOGO DE SOFA EM TECIDO COM 02 E 03 LUGARES - MARCA: ECOFLEX. EQUIPAMENTO DOADO PELA FUNDAEPE CONFORME, TERMO DE DOAÇÃO E NOTA FISCAL, ANEXOS AO PROCESSO: 2...	PROAD ((Campus Mucuri - Transferência Provisoria))	R\$979.00	13/03/2007
14474	ARQUIVO ARMARIO ARQUIVO DE AÇO COM 04 GAVETAS. EQUIPAMENTO DOADO PELA FUNDAEPE CONFORME, TERMO DE DOAÇÃO E NOTA FISCAL, ANEXOS AO PROCESSO: 23086.000125/2007-17...	PROAD ((Campus Mucuri - Transferência Provisoria))	R\$188.35	13/03/2007
14475	CADEIRA GIRATÓRIA COM BRAÇOS CADEIRA GIRATÓRIA COM APOIO PARA BRAÇO - TIPO DIRETOR. EQUIPAMENTO DOADO PELA FUNDAEPE CONFORME, TERMO DE DOAÇÃO E NOTA FISCAL, ANE...	PROAD ((Campus Mucuri - Transferência Provisoria))	R\$120.00	13/03/2007
14476	MESA DE MADEIRA EM L MESA EM L CONFECCIONADA EM MADEIRA DE EUCALIPTO PARA COMPUTADOR. EQUIPAMENTO DOADO PELA FUNDAEPE CONFORME, TERMO DE DOAÇÃO E NOTA FISCAL, ...	PROAD ((Campus Mucuri - Transferência Provisoria))	R\$550.00	13/03/2007

Relatório de todos os bens da UFVJM

Nº Bem	Descrição	Localização	Valor Aquisição	Data Aquisição
14477	CADEIRA GIRATORIA COM BRAÇOS CADEIRA GIRATÓRIA COM APOIO PARA BRAÇO. EQUIPAMENTO DOADO PELA FUNDAEPE CONFORME, TERMO DE DOAÇÃO E NOTA FISCAL, ANEXOS AO PROCESSO...	PROAD ((Campus Mucuri - Transferência Provisoria))	R\$68.00	13/03/2007
14478	CADEIRA FIXA CADEIRA FIXA COM ESTRUTURA EM AÇO - CONJUNTO EM COURVIM AZUL. EQUIPAMENTO DOADO PELA FUNDAEPE CONFORME, TERMO DE DOAÇÃO E NOTA FISCAL, ANEXOS AO PR...	PROAD ((Campus Mucuri - Transferência Provisoria))	R\$30.40	13/03/2007
14479	CADEIRA FIXA CADEIRA FIXA COM ESTRUTURA EM AÇO - CONJUNTO EM COURVIM AZUL. EQUIPAMENTO DOADO PELA FUNDAEPE CONFORME, TERMO DE DOAÇÃO E NOTA FISCAL, ANEXOS AO PR...	PROAD ((Campus Mucuri - Transferência Provisoria))	R\$30.40	13/03/2007
14480	CADEIRA FIXA CADEIRA FIXA COM ESTRUTURA EM AÇO - CONJUNTO EM COURVIM AZUL. EQUIPAMENTO DOADO PELA FUNDAEPE CONFORME, TERMO DE DOAÇÃO E NOTA FISCAL, ANEXOS AO PR...	UFVJM (CAMPUS II JUSCELINO KUBITSCHKE)	R\$30.40	13/03/2007
14481	CADEIRA FIXA CADEIRA FIXA COM ESTRUTURA EM AÇO - CONJUNTO EM COURVIM AZUL. EQUIPAMENTO DOADO PELA FUNDAEPE CONFORME, TERMO DE DOAÇÃO E NOTA FISCAL, ANEXOS AO PR...	PROAD ((Campus Mucuri - Transferência Provisoria))	R\$30.40	13/03/2007
14482	CADEIRA FIXA CADEIRA FIXA COM ESTRUTURA EM AÇO - CONJUNTO EM COURVIM AZUL. EQUIPAMENTO DOADO PELA FUNDAEPE CONFORME, TERMO DE DOAÇÃO E NOTA FISCAL, ANEXOS AO PR...	PROAD ((Campus Mucuri - Transferência Provisoria))	R\$30.40	13/03/2007
14483	QUADRO DE AVISO QUADRO DE AVISOS, 1,00 X 0,80 - LATERAIS: 12 X 3 COM VIDRO DE 4MM, TRANCA, FELTRO, DURATEX, PARAFUSOS E BUCHAS, EM MADEIRA EUCALIPTO GRANDIS MAC...	PROAD ((Campus Mucuri - Transferência Provisoria))	R\$258.04	13/03/2007
14484	BEBEDOURO BEBEDOURO DE COLUNA 110V. EQUIPAMENTO DOADO PELA FUNDAEPE CONFORME, TERMO DE DOAÇÃO E NOTA FISCAL, ANEXOS AO PROCESSO: 23086.000125/2007-17.	PROAD ((Campus Mucuri - Transferência Provisoria))	R\$415.00	13/03/2007
14485	APARELHO DE AR CONDICIONADO APARELHO DE AR CONDICIONADO - 10000BTUS. EQUIPAMENTO	PROAD ((Campus Mucuri - Transferência Provisoria))	R\$699.50	13/03/2007

Relatório de todos os bens da UFVJM

Nº Bem	Descrição	Localização	Valor Aquisição	Data Aquisição
14485	DOADO PELA FUNDAEPE CONFORME, TERMO DE DOAÇÃO E NOTA FISCAL, ANEXOS AO PROCESSO...	PROAD ((Campus Mucuri - Transferência Provisoria))	R\$699.50	13/03/2007
14486	APARELHO DE AR CONDICIONADO APARELHO DE AR CONDICIONADO - 10000BTUS. EQUIPAMENTO DOADO PELA FUNDAEPE CONFORME, TERMO DE DOAÇÃO E NOTA FISCAL, ANEXOS AO PROCESSO...	PROAD ((Campus Mucuri - Transferência Provisoria))	R\$699.50	13/03/2007
14487	APARELHO DE AR CONDICIONADO APARELHO DE AR CONDICIONADO - 10000BTUS. EQUIPAMENTO DOADO PELA FUNDAEPE CONFORME, TERMO DE DOAÇÃO E NOTA FISCAL, ANEXOS AO PROCESSO...	PROAD ((Campus Mucuri - Transferência Provisoria))	R\$699.50	13/03/2007
14488	APARELHO DE AR CONDICIONADO APARELHO DE AR CONDICIONADO - 10000BTUS. EQUIPAMENTO DOADO PELA FUNDAEPE CONFORME, TERMO DE DOAÇÃO E NOTA FISCAL, ANEXOS AO PROCESSO...	PROAD ((Campus Mucuri - Transferência Provisoria))	R\$699.50	13/03/2007
14489	APARELHO DE AR CONDICIONADO APARELHO DE AR CONDICIONADO - 10000BTUS. EQUIPAMENTO DOADO PELA FUNDAEPE CONFORME, TERMO DE DOAÇÃO E NOTA FISCAL, ANEXOS AO PROCESSO...	PROAD ((Campus Mucuri - Transferência Provisoria))	R\$699.50	13/03/2007
14490	APARELHO DE AR CONDICIONADO APARELHO DE AR CONDICIONADO - 10000BTUS. EQUIPAMENTO DOADO PELA FUNDAEPE CONFORME, TERMO DE DOAÇÃO E NOTA FISCAL, ANEXOS AO PROCESSO...	PROAD ((Campus Mucuri - Transferência Provisoria))	R\$699.50	13/03/2007
14491	CADEIRA FIXA CADEIRA FIXA COM ESTRUTURA EM AÇO - CONJUNTO EM COURVIM AZUL. EQUIPAMENTO DOADO PELA FUNDAEPE CONFORME, TERMO DE DOAÇÃO E NOTA FISCAL, ANEXOS AO PR...	PROAD ((Campus Mucuri - Transferência Provisoria))	R\$30.40	13/03/2007
14492	CADEIRA FIXA CADEIRA FIXA COM ESTRUTURA EM AÇO - CONJUNTO EM COURVIM AZUL. EQUIPAMENTO DOADO PELA FUNDAEPE CONFORME, TERMO DE DOAÇÃO E NOTA FISCAL, ANEXOS AO PR...	PROAD ((Campus Mucuri - Transferência Provisoria))	R\$30.40	13/03/2007
14493	CADEIRA FIXA CADEIRA FIXA COM ESTRUTURA EM AÇO - CONJUNTO EM COURVIM AZUL. EQUIPAMENTO DOADO PELA FUNDAEPE CONFORME, TERMO DE DOAÇÃO E NOTA FISCAL, ANEXOS AO PR...	PROAD ((Campus Mucuri - Transferência Provisoria))	R\$30.40	13/03/2007

Relatório de todos os bens da UFVJM

Nº Bem	Descrição	Localização	Valor Aquisição	Data Aquisição
14494	CADEIRA FIXA CADEIRA FIXA COM ESTRUTURA EM AÇO - CONJUNTO EM COURVIM AZUL. EQUIPAMENTO DOADO PELA FUNDAEPE CONFORME, TERMO DE DOAÇÃO E NOTA FISCAL, ANEXOS AO PR...	PROAD ((Campus Mucuri - Transferência Provisoria))	R\$30.40	13/03/2007
14495	CADEIRA FIXA CADEIRA FIXA COM ESTRUTURA EM AÇO - CONJUNTO EM COURVIM AZUL. EQUIPAMENTO DOADO PELA FUNDAEPE CONFORME, TERMO DE DOAÇÃO E NOTA FISCAL, ANEXOS AO PR...	PROAD ((Campus Mucuri - Transferência Provisoria))	R\$30.40	13/03/2007
14496	CADEIRA FIXA CADEIRA FIXA COM ESTRUTURA EM AÇO - CONJUNTO EM COURVIM AZUL. EQUIPAMENTO DOADO PELA FUNDAEPE CONFORME, TERMO DE DOAÇÃO E NOTA FISCAL, ANEXOS AO PR...	PROAD ((Campus Mucuri - Transferência Provisoria))	R\$30.40	13/03/2007
14497	QUADRO NEGRO LOUSA VERDE - MEDINDO: 2,90 X 1,32. EQUIPAMENTO DOADO PELA FUNDAEPE CONFORME, TERMO DE DOAÇÃO E NOTA FISCAL, ANEXOS AO PROCESSO: 23086.000125/2007-...	PROGRAD ((AUDITÓRIO 105 / PAVILHÃO DE AUDITÓRIOS - PROGRAD))	R\$190.00	13/03/2007
14498	QUADRO NEGRO LOUSA VERDE - MEDINDO: 2,90 X 1,32. EQUIPAMENTO DOADO PELA FUNDAEPE CONFORME, TERMO DE DOAÇÃO E NOTA FISCAL, ANEXOS AO PROCESSO: 23086.000125/2007-...	PROAD ((Campus Mucuri - Transferência Provisoria))	R\$190.00	13/03/2007
14499	QUADRO NEGRO LOUSA VERDE - MEDINDO: 2,90 X 1,32. EQUIPAMENTO DOADO PELA FUNDAEPE CONFORME, TERMO DE DOAÇÃO E NOTA FISCAL, ANEXOS AO PROCESSO: 23086.000125/2007-...	PROAD ((Campus Mucuri - Transferência Provisoria))	R\$190.00	13/03/2007
14500	QUADRO NEGRO LOUSA VERDE - MEDINDO: 2,90 X 1,32. EQUIPAMENTO DOADO PELA FUNDAEPE CONFORME, TERMO DE DOAÇÃO E NOTA FISCAL, ANEXOS AO PROCESSO: 23086.000125/2007-...	PROGRAD ((PAVILHÃO DE AULAS I - CAMPUS JK))	R\$190.00	13/03/2007
14501	QUADRO NEGRO LOUSA VERDE - MEDINDO: 2,90 X 1,32. EQUIPAMENTO DOADO PELA FUNDAEPE CONFORME, TERMO DE DOAÇÃO E NOTA FISCAL, ANEXOS AO PROCESSO: 23086.000125/2007-...	PROGRAD ((PAVILHÃO DE AULAS I - CAMPUS JK))	R\$190.00	13/03/2007
14502	QUADRO NEGRO LOUSA VERDE - MEDINDO: 2,90 X 1,32. EQUIPAMENTO DOADO PELA FUNDAEPE CONFORME, TERMO DE	ICT ((STARKBOTZ - ICT / CAMPUS JK))	R\$190.00	13/03/2007

Relatório de todos os bens da UFVJM

Nº Bem	Descrição	Localização	Valor Aquisição	Data Aquisição
14502	DOAÇÃO E NOTA FISCAL, ANEXOS AO PROCESSO: 23086.000125/2007-...	ICT ((STARKBOTZ - ICT / CAMPUS JK))	R\$190.00	13/03/2007
14503	QUADRO NEGRO LOUSA VERDE - MEDINDO: 2,90 X 1,32. EQUIPAMENTO DOADO PELA FUNDAEPE CONFORME, TERMO DE DOAÇÃO E NOTA FISCAL, ANEXOS AO PROCESSO: 23086.000125/2007-...	ICT (SALA 256 - ICT)	R\$190.00	13/03/2007
14504	QUADRO NEGRO LOUSA VERDE - MEDINDO: 2,90 X 1,32. EQUIPAMENTO DOADO PELA FUNDAEPE CONFORME, TERMO DE DOAÇÃO E NOTA FISCAL, ANEXOS AO PROCESSO: 23086.000125/2007-...	PROGRAD ((PAVILHÃO DE AULAS I-CAMPUS JK))	R\$190.00	13/03/2007
14505	QUADRO NEGRO LOUSA VERDE - MEDINDO: 2,90 X 1,32. EQUIPAMENTO DOADO PELA FUNDAEPE CONFORME, TERMO DE DOAÇÃO E NOTA FISCAL, ANEXOS AO PROCESSO: 23086.000125/2007-...	PROGRAD ((PAVILHÃO DE AULAS I-CAMPUS JK))	R\$190.00	13/03/2007
14506	QUADRO NEGRO LOUSA VERDE - MEDINDO: 2,90 X 1,32. EQUIPAMENTO DOADO PELA FUNDAEPE CONFORME, TERMO DE DOAÇÃO E NOTA FISCAL, ANEXOS AO PROCESSO: 23086.000125/2007-...	PROGRAD ((PAVILHÃO DE AULAS I-CAMPUS JK))	R\$190.00	13/03/2007
14507	QUADRO NEGRO LOUSA VERDE - MEDINDO: 2,90 X 1,32. EQUIPAMENTO DOADO PELA FUNDAEPE CONFORME, TERMO DE DOAÇÃO E NOTA FISCAL, ANEXOS AO PROCESSO: 23086.000125/2007-...	PROGRAD ((PAVILHÃO DE AULAS I-CAMPUS JK))	R\$190.00	13/03/2007
14508	QUADRO NEGRO LOUSA VERDE - MEDINDO: 2,90 X 1,32. EQUIPAMENTO DOADO PELA FUNDAEPE CONFORME, TERMO DE DOAÇÃO E NOTA FISCAL, ANEXOS AO PROCESSO: 23086.000125/2007-...	PROGRAD ((PAVILHÃO DE AULAS I-CAMPUS JK))	R\$190.00	13/03/2007
14509	QUADRO NEGRO LOUSA VERDE - MEDINDO: 2,90 X 1,32. EQUIPAMENTO DOADO PELA FUNDAEPE CONFORME, TERMO DE DOAÇÃO E NOTA FISCAL, ANEXOS AO PROCESSO: 23086.000125/2007-...	ICT ((INSTITUTO DE CIÊNCIA E TECNOLOGIA - CAMPUS JK))	R\$190.00	13/03/2007
14510	QUADRO NEGRO LOUSA VERDE - MEDINDO: 2,90 X 1,32. EQUIPAMENTO DOADO PELA FUNDAEPE CONFORME, TERMO DE DOAÇÃO E NOTA FISCAL, ANEXOS AO PROCESSO: 23086.000125/2007-...	PROGRAD ((PAVILHÃO DE AULAS I-CAMPUS JK))	R\$190.00	13/03/2007
14511	QUADRO NEGRO LOUSA VERDE - MEDINDO: 2,90 X	PROGRAD ((PAVILHÃO DE AULAS I-CAMPUS JK))	R\$190.00	13/03/2007

Relatório de todos os bens da UFVJM

Nº Bem	Descrição	Localização	Valor Aquisição	Data Aquisição
14511	1,32. EQUIPAMENTO DOADO PELA FUNDAEPE CONFORME, TERMO DE DOAÇÃO E NOTA FISCAL, ANEXOS AO PROCESSO: 23086.000125/2007-...	PROGRAD ((PAVILHÃO DE AULAS I-CAMPUS JK))	R\$190.00	13/03/2007
14512	QUADRO NEGRO LOUSA VERDE - MEDINDO: 2,90 X 1,32. EQUIPAMENTO DOADO PELA FUNDAEPE CONFORME, TERMO DE DOAÇÃO E NOTA FISCAL, ANEXOS AO PROCESSO: 23086.000125/2007-...	PROGRAD ((PAVILHÃO DE AULAS I-CAMPUS JK))	R\$190.00	13/03/2007
14513	QUADRO NEGRO LOUSA VERDE - MEDINDO: 2,90 X 1,32. EQUIPAMENTO DOADO PELA FUNDAEPE CONFORME, TERMO DE DOAÇÃO E NOTA FISCAL, ANEXOS AO PROCESSO: 23086.000125/2007-...	PROGRAD ((PAVILHÃO DE AULAS I-CAMPUS JK))	R\$190.00	13/03/2007
14514	QUADRO NEGRO LOUSA VERDE - MEDINDO: 2,90 X 1,32. EQUIPAMENTO DOADO PELA FUNDAEPE CONFORME, TERMO DE DOAÇÃO E NOTA FISCAL, ANEXOS AO PROCESSO: 23086.000125/2007-...	PROGRAD ((PAVILHÃO DE AULAS I-CAMPUS JK))	R\$190.00	13/03/2007
14515	QUADRO NEGRO LOUSA VERDE - MEDINDO: 2,90 X 1,32. EQUIPAMENTO DOADO PELA FUNDAEPE CONFORME, TERMO DE DOAÇÃO E NOTA FISCAL, ANEXOS AO PROCESSO: 23086.000125/2007-...	PROGRAD ((PAVILHÃO DE AULAS I-CAMPUS JK))	R\$190.00	13/03/2007
14516	MESA DE MADEIRA CIRCULAR MESA CIRCULAR CONFECCIONADA EM MADEIRA DE EUCALIPTO, MEDINDO 1,20 X 0,80. EQUIPAMENTO DOADO PELA FUNDAEPE CONFORME, TERMO DE DOAÇÃO E N...	PROAD ((Campus Mucuri - Transferência Provisoria))	R\$182.00	13/03/2007
14517	CADEIRA DE MADEIRA - ESTILO UNIVERSITÁRIA CADEIRA DE MADEIRA SEM BRAÇOS - ESTILO UNIVERSITÁRIA. EQUIPAMENTO DOADO PELA FUNDAEPE CONFORME, TERMO DE DOAÇÃO E NOT...	PROAD ((Campus Mucuri - Transferência Provisoria))	R\$84.00	13/03/2007
14518	CADEIRA DE MADEIRA - ESTILO UNIVERSITÁRIA CADEIRA DE MADEIRA SEM BRAÇOS - ESTILO UNIVERSITÁRIA. EQUIPAMENTO DOADO PELA FUNDAEPE CONFORME, TERMO DE DOAÇÃO E NOT...	PROAD ((Campus Mucuri - Transferência Provisoria))	R\$84.00	13/03/2007
14519	CADEIRA DE MADEIRA - ESTILO UNIVERSITÁRIA CADEIRA DE MADEIRA SEM BRAÇOS - ESTILO UNIVERSITÁRIA. EQUIPAMENTO DOADO PELA FUNDAEPE CONFORME,	PROAD ((Campus Mucuri - Transferência Provisoria))	R\$84.00	13/03/2007

Relatório de todos os bens da UFVJM

Nº Bem	Descrição	Localização	Valor Aquisição	Data Aquisição
14519	TERMO DE DOAÇÃO E NOT...	PROAD ((Campus Mucuri - Transferência Provisoria))	R\$84.00	13/03/2007
14520	CADEIRA DE MADEIRA - ESTILO UNIVERSITÁRIA CADEIRA DE MADEIRA SEM BRAÇOS - ESTILO UNIVERSITÁRIA. EQUIPAMENTO DOADO PELA FUNDAEPE CONFORME, TERMO DE DOAÇÃO E NOT...	PROAD ((Campus Mucuri - Transferência Provisoria))	R\$84.00	13/03/2007
14521	REFRIGERADOR REFRIGERADOR - CAPACIDADE: 230 LITROS E DEGELO SECO. MARCA: ELETROLUX - MODELO: RDE36. EQUIPAMENTO DOADO PELA FUNDAEPE CONFORME, TERMO DE DOAÇÃO E ...	PROAD ((Campus Mucuri - Transferência Provisoria))	R\$849.50	13/03/2007
14522	ESTANTE DE AÇO ESTANTE DE AÇO COM 05 PRATELEIRAS - CHAPA 22 - COR CINZA. EQUIPAMENTO DOADO PELA FUNDAEPE CONFORME, TERMO DE DOAÇÃO E NOTA FISCAL, ANEXOS AO PROC...	PROAD ((Campus Mucuri - Transferência Provisoria))	R\$110.47	13/03/2007
14523	ESTANTE DE AÇO ESTANTE DE AÇO COM 05 PRATELEIRAS - CHAPA 22 - COR CINZA. EQUIPAMENTO DOADO PELA FUNDAEPE CONFORME, TERMO DE DOAÇÃO E NOTA FISCAL, ANEXOS AO PROC...	PROAD ((Campus Mucuri - Transferência Provisoria))	R\$110.47	13/03/2007
14524	ENCERADEIRA INDUSTRIAL ENCERADEIRA INDUSTRIAL. MARCA: CLEANER - MODELO: CL300PLUS. EQUIPAMENTO DOADO PELA FUNDAEPE CONFORME, TERMO DE DOAÇÃO E NOTA FISCAL, ANEX...	PROAD ((Campus Mucuri - Transferência Provisoria))	R\$700.99	13/03/2007
14525	ENCERADEIRA INDUSTRIAL ENCERADEIRA INDUSTRIAL. MARCA: CLEANER - MODELO: CL300PLUS. EQUIPAMENTO DOADO PELA FUNDAEPE CONFORME, TERMO DE DOAÇÃO E NOTA FISCAL, ANEX...	PROAD ((Campus Mucuri - Transferência Provisoria))	R\$700.99	13/03/2007
14526	ARQUIVO ARMÁRIO ARQUIVO DE AÇO COM 04 GAVETAS. EQUIPAMENTO DOADO PELA FUNDAEPE CONFORME, TERMO DE DOAÇÃO E NOTA FISCAL, ANEXOS AO PROCESSO: 23086.000125/2007-17...	MAT	R\$188.35	13/03/2007
14527	ARMÁRIO DE AÇO - TIPO ROUPEIRO ARMÁRIO DE AÇO - TIPO ROUPEIRO. EQUIPAMENTO DOADO PELA FUNDAEPE CONFORME, TERMO DE DOAÇÃO E NOTA FISCAL, ANEXOS AO PROCESSO: 2308...	PROAD ((Campus Mucuri - Transferência Provisoria))	R\$320.00	13/03/2007
14528	ARMÁRIO DE AÇO - TIPO ROUPEIRO ARMÁRIO DE AÇO - TIPO ROUPEIRO. EQUIPAMENTO DOADO PELA FUNDAEPE CONFORME, TERMO DE DOAÇÃO E NOTA FISCAL, ANEXOS AO PROCESSO: 2308...	PROAD ((Campus Mucuri - Transferência Provisoria))	R\$320.00	13/03/2007

Relatório de todos os bens da UFVJM

Nº Bem	Descrição	Localização	Valor Aquisição	Data Aquisição
14528	AÇO - TIPO ROUPEIRO. EQUIPAMENTO DOADO PELA FUNDAEPE CONFORME, TERMO DE DOAÇÃO E NOTA FISCAL, ANEXOS AO PROCESSO: 2308...	PROAD ((Campus Mucuri - Transferência Provisoria))	R\$320.00	13/03/2007
14529	TAMBORETE TAMBORETE DE MADEIRA. EQUIPAMENTO DOADO PELA FUNDAEPE CONFORME, TERMO DE DOAÇÃO E NOTA FISCAL, ANEXOS AO PROCESSO: 23086.000125/2007-17.	PROAD ((Campus Mucuri - Transferência Provisoria))	R\$35.00	13/03/2007
14530	TAMBORETE TAMBORETE DE MADEIRA. EQUIPAMENTO DOADO PELA FUNDAEPE CONFORME, TERMO DE DOAÇÃO E NOTA FISCAL, ANEXOS AO PROCESSO: 23086.000125/2007-17.	PROAD ((Campus Mucuri - Transferência Provisoria))	R\$35.00	13/03/2007
14531	TAMBORETE TAMBORETE DE MADEIRA. EQUIPAMENTO DOADO PELA FUNDAEPE CONFORME, TERMO DE DOAÇÃO E NOTA FISCAL, ANEXOS AO PROCESSO: 23086.000125/2007-17.	PROAD ((Campus Mucuri - Transferência Provisoria))	R\$35.00	13/03/2007
14532	TAMBORETE TAMBORETE DE MADEIRA. EQUIPAMENTO DOADO PELA FUNDAEPE CONFORME, TERMO DE DOAÇÃO E NOTA FISCAL, ANEXOS AO PROCESSO: 23086.000125/2007-17.	PROAD ((Campus Mucuri - Transferência Provisoria))	R\$35.00	13/03/2007
14533	TAMBORETE TAMBORETE DE MADEIRA. EQUIPAMENTO DOADO PELA FUNDAEPE CONFORME, TERMO DE DOAÇÃO E NOTA FISCAL, ANEXOS AO PROCESSO: 23086.000125/2007-17.	PROAD ((Campus Mucuri - Transferência Provisoria))	R\$35.00	13/03/2007
14534	TAMBORETE TAMBORETE DE MADEIRA. EQUIPAMENTO DOADO PELA FUNDAEPE CONFORME, TERMO DE DOAÇÃO E NOTA FISCAL, ANEXOS AO PROCESSO: 23086.000125/2007-17.	PROAD ((Campus Mucuri - Transferência Provisoria))	R\$35.00	13/03/2007
14535	TAMBORETE TAMBORETE DE MADEIRA. EQUIPAMENTO DOADO PELA FUNDAEPE CONFORME, TERMO DE DOAÇÃO E NOTA FISCAL, ANEXOS AO PROCESSO: 23086.000125/2007-17.	PROAD ((Campus Mucuri - Transferência Provisoria))	R\$35.00	13/03/2007
14536	TAMBORETE TAMBORETE DE MADEIRA. EQUIPAMENTO DOADO PELA FUNDAEPE CONFORME, TERMO DE DOAÇÃO E NOTA FISCAL, ANEXOS AO PROCESSO: 23086.000125/2007-17.	PROAD ((Campus Mucuri - Transferência Provisoria))	R\$35.00	13/03/2007
14537	TAMBORETE TAMBORETE DE MADEIRA. EQUIPAMENTO DOADO PELA FUNDAEPE CONFORME, TERMO DE DOAÇÃO E NOTA FISCAL, ANEXOS AO PROCESSO:	PROAD ((Campus Mucuri - Transferência Provisoria))	R\$35.00	13/03/2007

Relatório de todos os bens da UFVJM

Nº Bem	Descrição	Localização	Valor Aquisição	Data Aquisição
14537	23086.000125/2007-17.	PROAD ((Campus Mucuri - Transferência Provisoria))	R\$35.00	13/03/2007
14538	TAMBORETE TAMBORETE DE MADEIRA. EQUIPAMENTO DOADO PELA FUNDAEPE CONFORME, TERMO DE DOAÇÃO E NOTA FISCAL, ANEXOS AO PROCESSO: 23086.000125/2007-17.	PROAD ((Campus Mucuri - Transferência Provisoria))	R\$35.00	13/03/2007
14539	TAMBORETE TAMBORETE DE MADEIRA. EQUIPAMENTO DOADO PELA FUNDAEPE CONFORME, TERMO DE DOAÇÃO E NOTA FISCAL, ANEXOS AO PROCESSO: 23086.000125/2007-17.	PROAD ((Campus Mucuri - Transferência Provisoria))	R\$35.00	13/03/2007
14540	TAMBORETE TAMBORETE DE MADEIRA. EQUIPAMENTO DOADO PELA FUNDAEPE CONFORME, TERMO DE DOAÇÃO E NOTA FISCAL, ANEXOS AO PROCESSO: 23086.000125/2007-17.	PROAD ((Campus Mucuri - Transferência Provisoria))	R\$35.00	13/03/2007
14541	TAMBORETE TAMBORETE DE MADEIRA. EQUIPAMENTO DOADO PELA FUNDAEPE CONFORME, TERMO DE DOAÇÃO E NOTA FISCAL, ANEXOS AO PROCESSO: 23086.000125/2007-17.	PROAD ((Campus Mucuri - Transferência Provisoria))	R\$35.00	13/03/2007
14542	TAMBORETE TAMBORETE DE MADEIRA. EQUIPAMENTO DOADO PELA FUNDAEPE CONFORME, TERMO DE DOAÇÃO E NOTA FISCAL, ANEXOS AO PROCESSO: 23086.000125/2007-17.	PROAD ((Campus Mucuri - Transferência Provisoria))	R\$35.00	13/03/2007
14543	TAMBORETE TAMBORETE DE MADEIRA. EQUIPAMENTO DOADO PELA FUNDAEPE CONFORME, TERMO DE DOAÇÃO E NOTA FISCAL, ANEXOS AO PROCESSO: 23086.000125/2007-17.	PROAD ((Campus Mucuri - Transferência Provisoria))	R\$35.00	13/03/2007
14544	TAMBORETE TAMBORETE DE MADEIRA. EQUIPAMENTO DOADO PELA FUNDAEPE CONFORME, TERMO DE DOAÇÃO E NOTA FISCAL, ANEXOS AO PROCESSO: 23086.000125/2007-17.	PROAD ((Campus Mucuri - Transferência Provisoria))	R\$35.00	13/03/2007
14545	TAMBORETE TAMBORETE DE MADEIRA. EQUIPAMENTO DOADO PELA FUNDAEPE CONFORME, TERMO DE DOAÇÃO E NOTA FISCAL, ANEXOS AO PROCESSO: 23086.000125/2007-17.	PROAD ((Campus Mucuri - Transferência Provisoria))	R\$35.00	13/03/2007
14546	TAMBORETE TAMBORETE DE MADEIRA. EQUIPAMENTO DOADO PELA FUNDAEPE CONFORME, TERMO DE DOAÇÃO E NOTA FISCAL, ANEXOS AO PROCESSO: 23086.000125/2007-17.	PROAD ((Campus Mucuri - Transferência Provisoria))	R\$35.00	13/03/2007
14547	TAMBORETE TAMBORETE DE MADEIRA. EQUIPAMENTO DOADO PELA FUNDAEPE	PROAD ((Campus Mucuri - Transferência Provisoria))	R\$35.00	13/03/2007

Relatório de todos os bens da UFVJM

Nº Bem	Descrição	Localização	Valor Aquisição	Data Aquisição
14547	CONFORME, TERMO DE DOAÇÃO E NOTA FISCAL, ANEXOS AO PROCESSO: 23086.000125/2007-17.	PROAD ((Campus Mucuri - Transferência Provisoria))	R\$35.00	13/03/2007
14548	TAMBORETE TAMBORETE DE MADEIRA. EQUIPAMENTO DOADO PELA FUNDAEPE CONFORME, TERMO DE DOAÇÃO E NOTA FISCAL, ANEXOS AO PROCESSO: 23086.000125/2007-17.	PROAD ((Campus Mucuri - Transferência Provisoria))	R\$35.00	13/03/2007
14549	TAMBORETE TAMBORETE DE MADEIRA. EQUIPAMENTO DOADO PELA FUNDAEPE CONFORME, TERMO DE DOAÇÃO E NOTA FISCAL, ANEXOS AO PROCESSO: 23086.000125/2007-17.	PROAD ((Campus Mucuri - Transferência Provisoria))	R\$35.00	13/03/2007
14550	TAMBORETE TAMBORETE DE MADEIRA. EQUIPAMENTO DOADO PELA FUNDAEPE CONFORME, TERMO DE DOAÇÃO E NOTA FISCAL, ANEXOS AO PROCESSO: 23086.000125/2007-17.	PROAD ((Campus Mucuri - Transferência Provisoria))	R\$35.00	13/03/2007
14551	TAMBORETE TAMBORETE DE MADEIRA. EQUIPAMENTO DOADO PELA FUNDAEPE CONFORME, TERMO DE DOAÇÃO E NOTA FISCAL, ANEXOS AO PROCESSO: 23086.000125/2007-17.	PROAD ((Campus Mucuri - Transferência Provisoria))	R\$35.00	13/03/2007
14552	TAMBORETE TAMBORETE DE MADEIRA. EQUIPAMENTO DOADO PELA FUNDAEPE CONFORME, TERMO DE DOAÇÃO E NOTA FISCAL, ANEXOS AO PROCESSO: 23086.000125/2007-17.	PROAD ((Campus Mucuri - Transferência Provisoria))	R\$35.00	13/03/2007
14553	TAMBORETE TAMBORETE DE MADEIRA. EQUIPAMENTO DOADO PELA FUNDAEPE CONFORME, TERMO DE DOAÇÃO E NOTA FISCAL, ANEXOS AO PROCESSO: 23086.000125/2007-17.	PROAD ((Campus Mucuri - Transferência Provisoria))	R\$35.00	13/03/2007
14554	CARTEIRA UNIVERSITÁRIA CARTEIRA UNIVERSITÁRIA, CONFECCIONADA EM MADEIRA DE EUCALIPTO. EQUIPAMENTO DOADO PELA FUNDAEPE CONFORME, TERMO DE DOAÇÃO E NOTA FISCAL, A...	PROAD ((Campus Mucuri - Transferência Provisoria))	R\$96.00	13/03/2007
14555	CARTEIRA UNIVERSITÁRIA CARTEIRA UNIVERSITÁRIA, CONFECCIONADA EM MADEIRA DE EUCALIPTO. EQUIPAMENTO DOADO PELA FUNDAEPE CONFORME, TERMO DE DOAÇÃO E NOTA FISCAL, A...	PROAD ((Campus Mucuri - Transferência Provisoria))	R\$96.00	13/03/2007
14556	CARTEIRA UNIVERSITÁRIA CARTEIRA UNIVERSITÁRIA, CONFECCIONADA EM MADEIRA DE EUCALIPTO. EQUIPAMENTO DOADO PELA FUNDAEPE CONFORME,	PROAD ((Campus Mucuri - Transferência Provisoria))	R\$96.00	13/03/2007

Relatório de todos os bens da UFVJM

Nº Bem	Descrição	Localização	Valor Aquisição	Data Aquisição
14556	TERMO DE DOAÇÃO E NOTA FISCAL, A...	PROAD ((Campus Mucuri - Transferência Provisoria))	R\$96.00	13/03/2007
14557	CARTEIRA UNIVERSITÁRIA CARTEIRA UNIVERSITÁRIA, CONFECCIONADA EM MADEIRA DE EUCALIPTO. EQUIPAMENTO DOADO PELA FUNDAEPE CONFORME, TERMO DE DOAÇÃO E NOTA FISCAL, A...	PROAD ((Campus Mucuri - Transferência Provisoria))	R\$96.00	13/03/2007
14558	CARTEIRA UNIVERSITÁRIA CARTEIRA UNIVERSITÁRIA, CONFECCIONADA EM MADEIRA DE EUCALIPTO. EQUIPAMENTO DOADO PELA FUNDAEPE CONFORME, TERMO DE DOAÇÃO E NOTA FISCAL, A...	PROAD ((Campus Mucuri - Transferência Provisoria))	R\$96.00	13/03/2007
14559	CARTEIRA UNIVERSITÁRIA CARTEIRA UNIVERSITÁRIA, CONFECCIONADA EM MADEIRA DE EUCALIPTO. EQUIPAMENTO DOADO PELA FUNDAEPE CONFORME, TERMO DE DOAÇÃO E NOTA FISCAL, A...	PROAD ((Campus Mucuri - Transferência Provisoria))	R\$96.00	13/03/2007
14560	CARTEIRA UNIVERSITÁRIA CARTEIRA UNIVERSITÁRIA, CONFECCIONADA EM MADEIRA DE EUCALIPTO. EQUIPAMENTO DOADO PELA FUNDAEPE CONFORME, TERMO DE DOAÇÃO E NOTA FISCAL, A...	PROAD ((Campus Mucuri - Transferência Provisoria))	R\$96.00	13/03/2007
14561	CARTEIRA UNIVERSITÁRIA CARTEIRA UNIVERSITÁRIA, CONFECCIONADA EM MADEIRA DE EUCALIPTO. EQUIPAMENTO DOADO PELA FUNDAEPE CONFORME, TERMO DE DOAÇÃO E NOTA FISCAL, A...	PROAD ((Campus Mucuri - Transferência Provisoria))	R\$96.00	13/03/2007
14562	CARTEIRA UNIVERSITÁRIA CARTEIRA UNIVERSITÁRIA, CONFECCIONADA EM MADEIRA DE EUCALIPTO. EQUIPAMENTO DOADO PELA FUNDAEPE CONFORME, TERMO DE DOAÇÃO E NOTA FISCAL, A...	PROAD ((Campus Mucuri - Transferência Provisoria))	R\$96.00	13/03/2007
14563	CARTEIRA UNIVERSITÁRIA CARTEIRA UNIVERSITÁRIA, CONFECCIONADA EM MADEIRA DE EUCALIPTO. EQUIPAMENTO DOADO PELA FUNDAEPE CONFORME, TERMO DE DOAÇÃO E NOTA FISCAL, A...	PROAD ((Campus Mucuri - Transferência Provisoria))	R\$96.00	13/03/2007
14564	CARTEIRA UNIVERSITÁRIA CARTEIRA UNIVERSITÁRIA, CONFECCIONADA EM MADEIRA DE EUCALIPTO. EQUIPAMENTO DOADO PELA FUNDAEPE CONFORME, TERMO DE DOAÇÃO E NOTA FISCAL, A...	PROAD ((Campus Mucuri - Transferência Provisoria))	R\$96.00	13/03/2007
14565	CARTEIRA UNIVERSITÁRIA CARTEIRA UNIVERSITÁRIA, CONFECCIONADA EM	PROAD ((Campus Mucuri - Transferência Provisoria))	R\$96.00	13/03/2007

Relatório de todos os bens da UFVJM

Nº Bem	Descrição	Localização	Valor Aquisição	Data Aquisição
14565	MADEIRA DE EUCALIPTO. EQUIPAMENTO DOADO PELA FUNDAEPE CONFORME, TERMO DE DOAÇÃO E NOTA FISCAL, A...	PROAD ((Campus Mucuri - Transferência Provisoria))	R\$96.00	13/03/2007
14566	CARTEIRA UNIVERSITARIA CARTEIRA UNIVERSITÁRIA, CONFECCIONADA EM MADEIRA DE EUCALIPTO. EQUIPAMENTO DOADO PELA FUNDAEPE CONFORME, TERMO DE DOAÇÃO E NOTA FISCAL, A...	PROAD ((Campus Mucuri - Transferência Provisoria))	R\$96.00	13/03/2007
14567	CARTEIRA UNIVERSITARIA CARTEIRA UNIVERSITÁRIA, CONFECCIONADA EM MADEIRA DE EUCALIPTO. EQUIPAMENTO DOADO PELA FUNDAEPE CONFORME, TERMO DE DOAÇÃO E NOTA FISCAL, A...	PROAD ((Campus Mucuri - Transferência Provisoria))	R\$96.00	13/03/2007
14568	CARTEIRA UNIVERSITARIA CARTEIRA UNIVERSITÁRIA, CONFECCIONADA EM MADEIRA DE EUCALIPTO. EQUIPAMENTO DOADO PELA FUNDAEPE CONFORME, TERMO DE DOAÇÃO E NOTA FISCAL, A...	PROAD ((Campus Mucuri - Transferência Provisoria))	R\$96.00	13/03/2007
14569	CARTEIRA UNIVERSITARIA CARTEIRA UNIVERSITÁRIA, CONFECCIONADA EM MADEIRA DE EUCALIPTO. EQUIPAMENTO DOADO PELA FUNDAEPE CONFORME, TERMO DE DOAÇÃO E NOTA FISCAL, A...	PROAD ((Campus Mucuri - Transferência Provisoria))	R\$96.00	13/03/2007
14570	CARTEIRA UNIVERSITARIA CARTEIRA UNIVERSITÁRIA, CONFECCIONADA EM MADEIRA DE EUCALIPTO. EQUIPAMENTO DOADO PELA FUNDAEPE CONFORME, TERMO DE DOAÇÃO E NOTA FISCAL, A...	PROAD ((Campus Mucuri - Transferência Provisoria))	R\$96.00	13/03/2007
14571	CARTEIRA UNIVERSITARIA CARTEIRA UNIVERSITÁRIA, CONFECCIONADA EM MADEIRA DE EUCALIPTO. EQUIPAMENTO DOADO PELA FUNDAEPE CONFORME, TERMO DE DOAÇÃO E NOTA FISCAL, A...	PROAD ((Campus Mucuri - Transferência Provisoria))	R\$96.00	13/03/2007
14572	CARTEIRA UNIVERSITARIA CARTEIRA UNIVERSITÁRIA, CONFECCIONADA EM MADEIRA DE EUCALIPTO. EQUIPAMENTO DOADO PELA FUNDAEPE CONFORME, TERMO DE DOAÇÃO E NOTA FISCAL, A...	PROAD ((Campus Mucuri - Transferência Provisoria))	R\$96.00	13/03/2007
14573	CARTEIRA UNIVERSITARIA CARTEIRA UNIVERSITÁRIA, CONFECCIONADA EM MADEIRA DE EUCALIPTO. EQUIPAMENTO DOADO PELA FUNDAEPE CONFORME, TERMO DE DOAÇÃO E NOTA FISCAL, A...	PROAD ((Campus Mucuri - Transferência Provisoria))	R\$96.00	13/03/2007

Relatório de todos os bens da UFVJM

Nº Bem	Descrição	Localização	Valor Aquisição	Data Aquisição
14574	CARTEIRA UNIVERSITÁRIA CARTEIRA UNIVERSITÁRIA, CONFECCIONADA EM MADEIRA DE EUCALIPTO. EQUIPAMENTO DOADO PELA FUNDAEPE CONFORME, TERMO DE DOAÇÃO E NOTA FISCAL, A...	PROAD ((Campus Mucuri - Transferência Provisoria))	R\$96.00	13/03/2007
14575	CADEIRA UNIVERSITARIA, CONFECCIONADA EM MADEIRA DE EUCALIPTO.	UFVJM (CAMPUS II JUSCELINO KUBITSCHKE)	R\$96.00	13/03/2007
14576	CARTEIRA UNIVERSITÁRIA CARTEIRA UNIVERSITÁRIA, CONFECCIONADA EM MADEIRA DE EUCALIPTO. EQUIPAMENTO DOADO PELA FUNDAEPE CONFORME, TERMO DE DOAÇÃO E NOTA FISCAL, A...	PROAD ((Campus Mucuri - Transferência Provisoria))	R\$96.00	13/03/2007
14577	CARTEIRA UNIVERSITARIA CARTEIRA UNIVERSITÁRIA, CONFECCIONADA EM MADEIRA DE EUCALIPTO. EQUIPAMENTO DOADO PELA FUNDAEPE CONFORME, TERMO DE DOAÇÃO E NOTA FISCAL, A...	PROAD ((Campus Mucuri - Transferência Provisoria))	R\$96.00	13/03/2007
14578	CARTEIRA UNIVERSITARIA CARTEIRA UNIVERSITÁRIA, CONFECCIONADA EM MADEIRA DE EUCALIPTO. EQUIPAMENTO DOADO PELA FUNDAEPE CONFORME, TERMO DE DOAÇÃO E NOTA FISCAL, A...	PROAD ((Campus Mucuri - Transferência Provisoria))	R\$96.00	13/03/2007
14579	CARTEIRA UNIVERSITÁRIA CARTEIRA UNIVERSITÁRIA, CONFECCIONADA EM MADEIRA DE EUCALIPTO. EQUIPAMENTO DOADO PELA FUNDAEPE CONFORME, TERMO DE DOAÇÃO E NOTA FISCAL, A...	PROAD ((Campus Mucuri - Transferência Provisoria))	R\$96.00	13/03/2007
14580	CARTEIRA UNIVERSITÁRIA CARTEIRA UNIVERSITÁRIA, CONFECCIONADA EM MADEIRA DE EUCALIPTO. EQUIPAMENTO DOADO PELA FUNDAEPE CONFORME, TERMO DE DOAÇÃO E NOTA FISCAL, A...	PROAD ((Campus Mucuri - Transferência Provisoria))	R\$96.00	13/03/2007
14581	CARTEIRA UNIVERSITÁRIA CARTEIRA UNIVERSITÁRIA, CONFECCIONADA EM MADEIRA DE EUCALIPTO. EQUIPAMENTO DOADO PELA FUNDAEPE CONFORME, TERMO DE DOAÇÃO E NOTA FISCAL, A...	PROAD ((Campus Mucuri - Transferência Provisoria))	R\$96.00	13/03/2007
14582	CARTEIRA UNIVERSITÁRIA CARTEIRA UNIVERSITÁRIA, CONFECCIONADA EM MADEIRA DE EUCALIPTO. EQUIPAMENTO DOADO PELA FUNDAEPE CONFORME, TERMO DE DOAÇÃO E NOTA FISCAL, A...	PROAD ((Campus Mucuri - Transferência Provisoria))	R\$96.00	13/03/2007
14583	CARTEIRA UNIVERSITARIA CARTEIRA UNIVERSITÁRIA,	PROAD ((Campus Mucuri - Transferência Provisoria))	R\$96.00	13/03/2007

Relatório de todos os bens da UFVJM

Nº Bem	Descrição	Localização	Valor Aquisição	Data Aquisição
14583	CONFECCIONADA EM MADEIRA DE EUCALIPTO. EQUIPAMENTO DOADO PELA FUNDAEPE CONFORME, TERMO DE DOAÇÃO E NOTA FISCAL, A...	PROAD ((Campus Mucuri - Transferência Provisoria))	R\$96.00	13/03/2007
14584	CARTEIRA UNIVERSITÁRIA CARTEIRA UNIVERSITÁRIA, CONFECCIONADA EM MADEIRA DE EUCALIPTO. EQUIPAMENTO DOADO PELA FUNDAEPE CONFORME, TERMO DE DOAÇÃO E NOTA FISCAL, A...	PROAD ((Campus Mucuri - Transferência Provisoria))	R\$96.00	13/03/2007
14585	CARTEIRA UNIVERSITÁRIA CARTEIRA UNIVERSITÁRIA, CONFECCIONADA EM MADEIRA DE EUCALIPTO. EQUIPAMENTO DOADO PELA FUNDAEPE CONFORME, TERMO DE DOAÇÃO E NOTA FISCAL, A...	PROAD ((Campus Mucuri - Transferência Provisoria))	R\$96.00	13/03/2007
14586	CARTEIRA UNIVERSITÁRIA CARTEIRA UNIVERSITÁRIA, CONFECCIONADA EM MADEIRA DE EUCALIPTO. EQUIPAMENTO DOADO PELA FUNDAEPE CONFORME, TERMO DE DOAÇÃO E NOTA FISCAL, A...	PROAD ((Campus Mucuri - Transferência Provisoria))	R\$96.00	13/03/2007
14587	CARTEIRA UNIVERSITÁRIA CARTEIRA UNIVERSITÁRIA, CONFECCIONADA EM MADEIRA DE EUCALIPTO. EQUIPAMENTO DOADO PELA FUNDAEPE CONFORME, TERMO DE DOAÇÃO E NOTA FISCAL, A...	PROAD ((Campus Mucuri - Transferência Provisoria))	R\$96.00	13/03/2007
14588	CARTEIRA UNIVERSITÁRIA CARTEIRA UNIVERSITÁRIA, CONFECCIONADA EM MADEIRA DE EUCALIPTO. EQUIPAMENTO DOADO PELA FUNDAEPE CONFORME, TERMO DE DOAÇÃO E NOTA FISCAL, A...	PROAD ((Campus Mucuri - Transferência Provisoria))	R\$96.00	13/03/2007
14589	CARTEIRA UNIVERSITÁRIA CARTEIRA UNIVERSITÁRIA, CONFECCIONADA EM MADEIRA DE EUCALIPTO. EQUIPAMENTO DOADO PELA FUNDAEPE CONFORME, TERMO DE DOAÇÃO E NOTA FISCAL, A...	PROAD ((Campus Mucuri - Transferência Provisoria))	R\$96.00	13/03/2007
14590	CARTEIRA UNIVERSITÁRIA CARTEIRA UNIVERSITÁRIA, CONFECCIONADA EM MADEIRA DE EUCALIPTO. EQUIPAMENTO DOADO PELA FUNDAEPE CONFORME, TERMO DE DOAÇÃO E NOTA FISCAL, A...	PROAD ((Campus Mucuri - Transferência Provisoria))	R\$96.00	13/03/2007
14591	CARTEIRA UNIVERSITÁRIA CARTEIRA UNIVERSITÁRIA, CONFECCIONADA EM MADEIRA DE EUCALIPTO. EQUIPAMENTO DOADO PELA FUNDAEPE CONFORME, TERMO DE DOAÇÃO E NOTA	PROAD ((Campus Mucuri - Transferência Provisoria))	R\$96.00	13/03/2007

Relatório de todos os bens da UFVJM

Nº Bem	Descrição	Localização	Valor Aquisição	Data Aquisição
14591	FISCAL, A...	PROAD ((Campus Mucuri - Transferência Provisoria))	R\$96.00	13/03/2007
14592	CARTEIRA UNIVERSITÁRIA CARTEIRA UNIVERSITÁRIA, CONFECCIONADA EM MADEIRA DE EUCALIPTO. EQUIPAMENTO DOADO PELA FUNDAEPE CONFORME, TERMO DE DOAÇÃO E NOTA FISCAL, A...	PROAD ((Campus Mucuri - Transferência Provisoria))	R\$96.00	13/03/2007
14593	CARTEIRA UNIVERSITÁRIA CARTEIRA UNIVERSITÁRIA, CONFECCIONADA EM MADEIRA DE EUCALIPTO. EQUIPAMENTO DOADO PELA FUNDAEPE CONFORME, TERMO DE DOAÇÃO E NOTA FISCAL, A...	PROAD ((Campus Mucuri - Transferência Provisoria))	R\$96.00	13/03/2007
14594	CARTEIRA UNIVERSITÁRIA CARTEIRA UNIVERSITÁRIA, CONFECCIONADA EM MADEIRA DE EUCALIPTO. EQUIPAMENTO DOADO PELA FUNDAEPE CONFORME, TERMO DE DOAÇÃO E NOTA FISCAL, A...	PROAD ((Campus Mucuri - Transferência Provisoria))	R\$96.00	13/03/2007
14595	CADEIRA UNIVERSITARIA, CONFECCIONADA EM MADEIRA DE EUCALIPTO.	UFVJM (CAMPUS II JUSCELINO KUBITSCHK)	R\$96.00	13/03/2007
14596	CARTEIRA UNIVERSITÁRIA CARTEIRA UNIVERSITÁRIA, CONFECCIONADA EM MADEIRA DE EUCALIPTO. EQUIPAMENTO DOADO PELA FUNDAEPE CONFORME, TERMO DE DOAÇÃO E NOTA FISCAL, A...	PROAD ((Campus Mucuri - Transferência Provisoria))	R\$96.00	13/03/2007
14597	CARTEIRA UNIVERSITÁRIA CARTEIRA UNIVERSITÁRIA, CONFECCIONADA EM MADEIRA DE EUCALIPTO. EQUIPAMENTO DOADO PELA FUNDAEPE CONFORME, TERMO DE DOAÇÃO E NOTA FISCAL, A...	PROAD ((Campus Mucuri - Transferência Provisoria))	R\$96.00	13/03/2007
14598	CARTEIRA UNIVERSITÁRIA CARTEIRA UNIVERSITÁRIA, CONFECCIONADA EM MADEIRA DE EUCALIPTO. EQUIPAMENTO DOADO PELA FUNDAEPE CONFORME, TERMO DE DOAÇÃO E NOTA FISCAL, A...	PROAD ((Campus Mucuri - Transferência Provisoria))	R\$96.00	13/03/2007
14599	CARTEIRA UNIVERSITÁRIA CARTEIRA UNIVERSITÁRIA, CONFECCIONADA EM MADEIRA DE EUCALIPTO. EQUIPAMENTO DOADO PELA FUNDAEPE CONFORME, TERMO DE DOAÇÃO E NOTA FISCAL, A...	PROAD ((Campus Mucuri - Transferência Provisoria))	R\$96.00	13/03/2007
14600	CARTEIRA UNIVERSITÁRIA CARTEIRA UNIVERSITÁRIA, CONFECCIONADA EM MADEIRA DE EUCALIPTO. EQUIPAMENTO DOADO PELA FUNDAEPE CONFORME, TERMO DE DOAÇÃO E NOTA FISCAL, A...	PROAD ((Campus Mucuri - Transferência Provisoria))	R\$96.00	13/03/2007

Relatório de todos os bens da UFVJM

Nº Bem	Descrição	Localização	Valor Aquisição	Data Aquisição
14601	CARTEIRA UNIVERSITÁRIA CARTEIRA UNIVERSITÁRIA, CONFECCIONADA EM MADEIRA DE EUCALIPTO. EQUIPAMENTO DOADO PELA FUNDAEPE CONFORME, TERMO DE DOAÇÃO E NOTA FISCAL, A...	PROAD ((Campus Mucuri - Transferência Provisoria))	R\$96.00	13/03/2007
14602	CARTEIRA UNIVERSITÁRIA CARTEIRA UNIVERSITÁRIA, CONFECCIONADA EM MADEIRA DE EUCALIPTO. EQUIPAMENTO DOADO PELA FUNDAEPE CONFORME, TERMO DE DOAÇÃO E NOTA FISCAL, A...	PROAD ((Campus Mucuri - Transferência Provisoria))	R\$96.00	13/03/2007
14603	CARTEIRA UNIVERSITÁRIA CARTEIRA UNIVERSITÁRIA, CONFECCIONADA EM MADEIRA DE EUCALIPTO. EQUIPAMENTO DOADO PELA FUNDAEPE CONFORME, TERMO DE DOAÇÃO E NOTA FISCAL, A...	PROAD ((Campus Mucuri - Transferência Provisoria))	R\$96.00	13/03/2007
14604	CARTEIRA UNIVERSITÁRIA CARTEIRA UNIVERSITÁRIA, CONFECCIONADA EM MADEIRA DE EUCALIPTO. EQUIPAMENTO DOADO PELA FUNDAEPE CONFORME, TERMO DE DOAÇÃO E NOTA FISCAL, A...	PROAD ((Campus Mucuri - Transferência Provisoria))	R\$96.00	13/03/2007
14605	CARTEIRA UNIVERSITÁRIA CARTEIRA UNIVERSITÁRIA, CONFECCIONADA EM MADEIRA DE EUCALIPTO. EQUIPAMENTO DOADO PELA FUNDAEPE CONFORME, TERMO DE DOAÇÃO E NOTA FISCAL, A...	PROAD ((Campus Mucuri - Transferência Provisoria))	R\$96.00	13/03/2007
14606	CARTEIRA UNIVERSITÁRIA CARTEIRA UNIVERSITÁRIA, CONFECCIONADA EM MADEIRA DE EUCALIPTO. EQUIPAMENTO DOADO PELA FUNDAEPE CONFORME, TERMO DE DOAÇÃO E NOTA FISCAL, A...	PROAD ((Campus Mucuri - Transferência Provisoria))	R\$96.00	13/03/2007
14607	CARTEIRA UNIVERSITÁRIA CARTEIRA UNIVERSITÁRIA, CONFECCIONADA EM MADEIRA DE EUCALIPTO. EQUIPAMENTO DOADO PELA FUNDAEPE CONFORME, TERMO DE DOAÇÃO E NOTA FISCAL, A...	PROAD ((Campus Mucuri - Transferência Provisoria))	R\$96.00	13/03/2007
14608	CARTEIRA UNIVERSITÁRIA CARTEIRA UNIVERSITÁRIA, CONFECCIONADA EM MADEIRA DE EUCALIPTO. EQUIPAMENTO DOADO PELA FUNDAEPE CONFORME, TERMO DE DOAÇÃO E NOTA FISCAL, A...	PROAD ((Campus Mucuri - Transferência Provisoria))	R\$96.00	13/03/2007
14609	CARTEIRA UNIVERSITÁRIA CARTEIRA UNIVERSITÁRIA, CONFECCIONADA EM MADEIRA DE EUCALIPTO. EQUIPAMENTO DOADO PELA	PROAD ((Campus Mucuri - Transferência Provisoria))	R\$96.00	13/03/2007

Relatório de todos os bens da UFVJM

Nº Bem	Descrição	Localização	Valor Aquisição	Data Aquisição
14609	FUNDAEPE CONFORME, TERMO DE DOAÇÃO E NOTA FISCAL, A...	PROAD ((Campus Mucuri - Transferência Provisoria))	R\$96.00	13/03/2007
14610	CARTEIRA UNIVERSITARIA CARTEIRA UNIVERSITÁRIA, CONFECCIONADA EM MADEIRA DE EUCALIPTO. EQUIPAMENTO DOADO PELA FUNDAEPE CONFORME, TERMO DE DOAÇÃO E NOTA FISCAL, A...	PROAD ((Campus Mucuri - Transferência Provisoria))	R\$96.00	13/03/2007
14611	CARTEIRA UNIVERSITARIA CARTEIRA UNIVERSITÁRIA, CONFECCIONADA EM MADEIRA DE EUCALIPTO. EQUIPAMENTO DOADO PELA FUNDAEPE CONFORME, TERMO DE DOAÇÃO E NOTA FISCAL, A...	PROAD ((Campus Mucuri - Transferência Provisoria))	R\$96.00	13/03/2007
14612	CARTEIRA UNIVERSITARIA CARTEIRA UNIVERSITÁRIA, CONFECCIONADA EM MADEIRA DE EUCALIPTO. EQUIPAMENTO DOADO PELA FUNDAEPE CONFORME, TERMO DE DOAÇÃO E NOTA FISCAL, A...	PROAD ((Campus Mucuri - Transferência Provisoria))	R\$96.00	13/03/2007
14613	CARTEIRA UNIVERSITARIA CARTEIRA UNIVERSITÁRIA, CONFECCIONADA EM MADEIRA DE EUCALIPTO. EQUIPAMENTO DOADO PELA FUNDAEPE CONFORME, TERMO DE DOAÇÃO E NOTA FISCAL, A...	PROAD ((Campus Mucuri - Transferência Provisoria))	R\$96.00	13/03/2007
14614	CARTEIRA UNIVERSITARIA CARTEIRA UNIVERSITÁRIA, CONFECCIONADA EM MADEIRA DE EUCALIPTO. EQUIPAMENTO DOADO PELA FUNDAEPE CONFORME, TERMO DE DOAÇÃO E NOTA FISCAL, A...	PROAD ((Campus Mucuri - Transferência Provisoria))	R\$96.00	13/03/2007
14615	CARTEIRA UNIVERSITARIA CARTEIRA UNIVERSITÁRIA, CONFECCIONADA EM MADEIRA DE EUCALIPTO. EQUIPAMENTO DOADO PELA FUNDAEPE CONFORME, TERMO DE DOAÇÃO E NOTA FISCAL, A...	PROAD ((Campus Mucuri - Transferência Provisoria))	R\$96.00	13/03/2007
14616	CARTEIRA UNIVERSITARIA CARTEIRA UNIVERSITÁRIA, CONFECCIONADA EM MADEIRA DE EUCALIPTO. EQUIPAMENTO DOADO PELA FUNDAEPE CONFORME, TERMO DE DOAÇÃO E NOTA FISCAL, A...	PROAD ((Campus Mucuri - Transferência Provisoria))	R\$96.00	13/03/2007
14617	CARTEIRA UNIVERSITARIA CARTEIRA UNIVERSITÁRIA, CONFECCIONADA EM MADEIRA DE EUCALIPTO. EQUIPAMENTO DOADO PELA FUNDAEPE CONFORME, TERMO DE DOAÇÃO E NOTA FISCAL, A...	PROAD ((Campus Mucuri - Transferência Provisoria))	R\$96.00	13/03/2007
14618	CARTEIRA UNIVERSITARIA CARTEIRA UNIVERSITÁRIA,	PROAD ((Campus Mucuri - Transferência Provisoria))	R\$96.00	13/03/2007

Relatório de todos os bens da UFVJM

Nº Bem	Descrição	Localização	Valor Aquisição	Data Aquisição
14618	CONFECCIONADA EM MADEIRA DE EUCALIPTO. EQUIPAMENTO DOADO PELA FUNDAEPE CONFORME, TERMO DE DOAÇÃO E NOTA FISCAL, A...	PROAD ((Campus Mucuri - Transferência Provisoria))	R\$96.00	13/03/2007
14619	CARTEIRA UNIVERSITÁRIA CARTEIRA UNIVERSITÁRIA, CONFECCIONADA EM MADEIRA DE EUCALIPTO. EQUIPAMENTO DOADO PELA FUNDAEPE CONFORME, TERMO DE DOAÇÃO E NOTA FISCAL, A...	PROAD ((Campus Mucuri - Transferência Provisoria))	R\$96.00	13/03/2007
14620	CARTEIRA UNIVERSITÁRIA CARTEIRA UNIVERSITÁRIA, CONFECCIONADA EM MADEIRA DE EUCALIPTO. EQUIPAMENTO DOADO PELA FUNDAEPE CONFORME, TERMO DE DOAÇÃO E NOTA FISCAL, A...	PROAD ((Campus Mucuri - Transferência Provisoria))	R\$96.00	13/03/2007
14621	CARTEIRA UNIVERSITÁRIA CARTEIRA UNIVERSITÁRIA, CONFECCIONADA EM MADEIRA DE EUCALIPTO. EQUIPAMENTO DOADO PELA FUNDAEPE CONFORME, TERMO DE DOAÇÃO E NOTA FISCAL, A...	PROAD ((Campus Mucuri - Transferência Provisoria))	R\$96.00	13/03/2007
14622	CARTEIRA UNIVERSITÁRIA CARTEIRA UNIVERSITÁRIA, CONFECCIONADA EM MADEIRA DE EUCALIPTO. EQUIPAMENTO DOADO PELA FUNDAEPE CONFORME, TERMO DE DOAÇÃO E NOTA FISCAL, A...	PROAD ((Campus Mucuri - Transferência Provisoria))	R\$96.00	13/03/2007
14623	CARTEIRA UNIVERSITÁRIA CARTEIRA UNIVERSITÁRIA, CONFECCIONADA EM MADEIRA DE EUCALIPTO. EQUIPAMENTO DOADO PELA FUNDAEPE CONFORME, TERMO DE DOAÇÃO E NOTA FISCAL, A...	PROAD ((Campus Mucuri - Transferência Provisoria))	R\$96.00	13/03/2007
14624	CARTEIRA UNIVERSITÁRIA CARTEIRA UNIVERSITÁRIA, CONFECCIONADA EM MADEIRA DE EUCALIPTO. EQUIPAMENTO DOADO PELA FUNDAEPE CONFORME, TERMO DE DOAÇÃO E NOTA FISCAL, A...	PROAD ((Campus Mucuri - Transferência Provisoria))	R\$96.00	13/03/2007
14625	CARTEIRA UNIVERSITÁRIA CARTEIRA UNIVERSITÁRIA, CONFECCIONADA EM MADEIRA DE EUCALIPTO. EQUIPAMENTO DOADO PELA FUNDAEPE CONFORME, TERMO DE DOAÇÃO E NOTA FISCAL, A...	PROAD ((Campus Mucuri - Transferência Provisoria))	R\$96.00	13/03/2007
14626	CARTEIRA UNIVERSITÁRIA CARTEIRA UNIVERSITÁRIA, CONFECCIONADA EM MADEIRA DE EUCALIPTO. EQUIPAMENTO DOADO PELA FUNDAEPE CONFORME, TERMO DE DOAÇÃO E NOTA	PROAD ((Campus Mucuri - Transferência Provisoria))	R\$96.00	13/03/2007

Relatório de todos os bens da UFVJM

Nº Bem	Descrição	Localização	Valor Aquisição	Data Aquisição
14626	FISCAL, A...	PROAD ((Campus Mucuri - Transferência Provisoria))	R\$96.00	13/03/2007
14627	CARTEIRA UNIVERSITÁRIA CARTEIRA UNIVERSITÁRIA, CONFECCIONADA EM MADEIRA DE EUCALIPTO. EQUIPAMENTO DOADO PELA FUNDAEPE CONFORME, TERMO DE DOAÇÃO E NOTA FISCAL, A...	PROAD ((Campus Mucuri - Transferência Provisoria))	R\$96.00	13/03/2007
14628	CARTEIRA UNIVERSITÁRIA CARTEIRA UNIVERSITÁRIA, CONFECCIONADA EM MADEIRA DE EUCALIPTO. EQUIPAMENTO DOADO PELA FUNDAEPE CONFORME, TERMO DE DOAÇÃO E NOTA FISCAL, A...	PROAD ((Campus Mucuri - Transferência Provisoria))	R\$96.00	13/03/2007
14629	CARTEIRA UNIVERSITÁRIA CARTEIRA UNIVERSITÁRIA, CONFECCIONADA EM MADEIRA DE EUCALIPTO. EQUIPAMENTO DOADO PELA FUNDAEPE CONFORME, TERMO DE DOAÇÃO E NOTA FISCAL, A...	PROAD ((Campus Mucuri - Transferência Provisoria))	R\$96.00	13/03/2007
14630	CARTEIRA UNIVERSITÁRIA CARTEIRA UNIVERSITÁRIA, CONFECCIONADA EM MADEIRA DE EUCALIPTO. EQUIPAMENTO DOADO PELA FUNDAEPE CONFORME, TERMO DE DOAÇÃO E NOTA FISCAL, A...	PROAD ((Campus Mucuri - Transferência Provisoria))	R\$96.00	13/03/2007
14631	BICAMA COLCHONETE BICAMA COLCHONETE COM 3 ALMOFADAS - MARCA: LINCE/LION. EQUIPAMENTO DOADO PELA FUNDAEPE CONFORME, TERMO DE DOAÇÃO E NOTA FISCAL, ANEXOS AO PROC...	PROAD ((Campus Mucuri - Transferência Provisoria))	R\$268.00	13/03/2007
14632	CADEIRA DE MADEIRA - ESTILO UNIVERSITÁRIA CADEIRA DE MADEIRA SEM BRAÇOS - ESTILO UNIVERSITÁRIA. EQUIPAMENTO DOADO PELA FUNDAEPE CONFORME, TERMO DE DOAÇÃO E NOT...	PROAD ((Campus Mucuri - Transferência Provisoria))	R\$84.00	13/03/2007
14633	CADEIRA DE MADEIRA - ESTILO UNIVERSITÁRIA CADEIRA DE MADEIRA SEM BRAÇOS - ESTILO UNIVERSITÁRIA. EQUIPAMENTO DOADO PELA FUNDAEPE CONFORME, TERMO DE DOAÇÃO E NOT...	PROAD ((Campus Mucuri - Transferência Provisoria))	R\$84.00	13/03/2007
14634	CADEIRA DE MADEIRA - ESTILO UNIVERSITÁRIA CADEIRA DE MADEIRA SEM BRAÇOS - ESTILO UNIVERSITÁRIA. EQUIPAMENTO DOADO PELA FUNDAEPE CONFORME, TERMO DE DOAÇÃO E NOT...	PROAD ((Campus Mucuri - Transferência Provisoria))	R\$84.00	13/03/2007
14635	CADEIRA DE MADEIRA - ESTILO UNIVERSITÁRIA CADEIRA DE MADEIRA SEM	PROAD ((Campus Mucuri - Transferência Provisoria))	R\$84.00	13/03/2007

Relatório de todos os bens da UFVJM

Nº Bem	Descrição	Localização	Valor Aquisição	Data Aquisição
14635	BRAÇOS - ESTILO UNIVERSITÁRIA. EQUIPAMENTO DOADO PELA FUNDAEPE CONFORME, TERMO DE DOAÇÃO E NOT...	PROAD ((Campus Mucuri - Transferência Provisoria))	R\$84.00	13/03/2007
14636	CADEIRA DE MADEIRA - ESTILO UNIVERSITÁRIA. CADEIRA DE MADEIRA SEM BRAÇOS - ESTILO UNIVERSITÁRIA. EQUIPAMENTO DOADO PELA FUNDAEPE CONFORME, TERMO DE DOAÇÃO E NOT...	PROAD ((Campus Mucuri - Transferência Provisoria))	R\$84.00	13/03/2007
14637	CADEIRA DE MADEIRA - ESTILO UNIVERSITÁRIA. CADEIRA DE MADEIRA SEM BRAÇOS - ESTILO UNIVERSITÁRIA. EQUIPAMENTO DOADO PELA FUNDAEPE CONFORME, TERMO DE DOAÇÃO E NOT...	PROAD ((Campus Mucuri - Transferência Provisoria))	R\$84.00	13/03/2007
14638	CADEIRA DE MADEIRA - ESTILO UNIVERSITÁRIA. CADEIRA DE MADEIRA SEM BRAÇOS - ESTILO UNIVERSITÁRIA. EQUIPAMENTO DOADO PELA FUNDAEPE CONFORME, TERMO DE DOAÇÃO E NOT...	PROAD ((Campus Mucuri - Transferência Provisoria))	R\$84.00	13/03/2007
14639	CADEIRA DE MADEIRA - ESTILO UNIVERSITÁRIA. CADEIRA DE MADEIRA SEM BRAÇOS - ESTILO UNIVERSITÁRIA. EQUIPAMENTO DOADO PELA FUNDAEPE CONFORME, TERMO DE DOAÇÃO E NOT...	PROAD ((Campus Mucuri - Transferência Provisoria))	R\$84.00	13/03/2007
14640	CADEIRA DE MADEIRA - ESTILO UNIVERSITÁRIA. CADEIRA DE MADEIRA SEM BRAÇOS - ESTILO UNIVERSITÁRIA. EQUIPAMENTO DOADO PELA FUNDAEPE CONFORME, TERMO DE DOAÇÃO E NOT...	PROAD ((Campus Mucuri - Transferência Provisoria))	R\$84.00	13/03/2007
14641	CADEIRA DE MADEIRA - ESTILO UNIVERSITÁRIA. CADEIRA DE MADEIRA SEM BRAÇOS - ESTILO UNIVERSITÁRIA. EQUIPAMENTO DOADO PELA FUNDAEPE CONFORME, TERMO DE DOAÇÃO E NOT...	PROAD ((Campus Mucuri - Transferência Provisoria))	R\$84.00	13/03/2007
14642	CADEIRA DE MADEIRA - ESTILO UNIVERSITÁRIA. CADEIRA DE MADEIRA SEM BRAÇOS - ESTILO UNIVERSITÁRIA. EQUIPAMENTO DOADO PELA FUNDAEPE CONFORME, TERMO DE DOAÇÃO E NOT...	MAT	R\$84.00	13/03/2007
14643	CADEIRA DE MADEIRA - ESTILO UNIVERSITÁRIA. CADEIRA DE MADEIRA SEM BRAÇOS - ESTILO UNIVERSITÁRIA. EQUIPAMENTO DOADO PELA FUNDAEPE CONFORME, TERMO DE DOAÇÃO E NOT...	PROAD ((Campus Mucuri - Transferência Provisoria))	R\$84.00	13/03/2007

Relatório de todos os bens da UFVJM

Nº Bem	Descrição	Localização	Valor Aquisição	Data Aquisição
14644	CADEIRA DE MADEIRA - ESTILO UNIVERSITÁRIA CADEIRA DE MADEIRA SEM BRAÇOS - ESTILO UNIVERSITÁRIA. EQUIPAMENTO DOADO PELA FUNDAEPE CONFORME, TERMO DE DOAÇÃO E NOT...	PROAD ((Campus Mucuri - Transferência Provisoria))	R\$84.00	13/03/2007
14645	CADEIRA DE MADEIRA - ESTILO UNIVERSITÁRIA CADEIRA DE MADEIRA SEM BRAÇOS - ESTILO UNIVERSITÁRIA. EQUIPAMENTO DOADO PELA FUNDAEPE CONFORME, TERMO DE DOAÇÃO E NOT...	PROAD ((Campus Mucuri - Transferência Provisoria))	R\$84.00	13/03/2007
14646	CADEIRA DE MADEIRA - ESTILO UNIVERSITÁRIA CADEIRA DE MADEIRA SEM BRAÇOS - ESTILO UNIVERSITÁRIA. EQUIPAMENTO DOADO PELA FUNDAEPE CONFORME, TERMO DE DOAÇÃO E NOT...	PROAD ((Campus Mucuri - Transferência Provisoria))	R\$84.00	13/03/2007
14647	CADEIRA DE MADEIRA - ESTILO UNIVERSITÁRIA CADEIRA DE MADEIRA SEM BRAÇOS - ESTILO UNIVERSITÁRIA. EQUIPAMENTO DOADO PELA FUNDAEPE CONFORME, TERMO DE DOAÇÃO E NOT...	PROAD ((Campus Mucuri - Transferência Provisoria))	R\$84.00	13/03/2007
14648	CADEIRA DE MADEIRA - ESTILO UNIVERSITÁRIA CADEIRA DE MADEIRA SEM BRAÇOS - ESTILO UNIVERSITÁRIA. EQUIPAMENTO DOADO PELA FUNDAEPE CONFORME, TERMO DE DOAÇÃO E NOT...	PROAD ((Campus Mucuri - Transferência Provisoria))	R\$84.00	13/03/2007
14649	CADEIRA DE MADEIRA - ESTILO UNIVERSITÁRIA CADEIRA DE MADEIRA SEM BRAÇOS - ESTILO UNIVERSITÁRIA. EQUIPAMENTO DOADO PELA FUNDAEPE CONFORME, TERMO DE DOAÇÃO E NOT...	DADM (Copa do Administrativo 2º Piso)	R\$84.00	13/03/2007
14650	CADEIRA DE MADEIRA - ESTILO UNIVERSITÁRIA CADEIRA DE MADEIRA SEM BRAÇOS - ESTILO UNIVERSITÁRIA. EQUIPAMENTO DOADO PELA FUNDAEPE CONFORME, TERMO DE DOAÇÃO E NOT...	PROAD ((Campus Mucuri - Transferência Provisoria))	R\$84.00	13/03/2007
14651	CADEIRA DE MADEIRA - ESTILO UNIVERSITÁRIA CADEIRA DE MADEIRA SEM BRAÇOS - ESTILO UNIVERSITÁRIA. EQUIPAMENTO DOADO PELA FUNDAEPE CONFORME, TERMO DE DOAÇÃO E NOT...	PROAD ((Campus Mucuri - Transferência Provisoria))	R\$84.00	13/03/2007
14652	CADEIRA DE MADEIRA - ESTILO UNIVERSITÁRIA CADEIRA DE MADEIRA SEM BRAÇOS - ESTILO UNIVERSITÁRIA.	PROAD ((Campus Mucuri - Transferência Provisoria))	R\$84.00	13/03/2007

Relatório de todos os bens da UFVJM

Nº Bem	Descrição	Localização	Valor Aquisição	Data Aquisição
14652	EQUIPAMENTO DOADO PELA FUNDAEPE CONFORME, TERMO DE DOAÇÃO E NOT...	PROAD ((Campus Mucuri - Transferência Provisoria))	R\$84.00	13/03/2007
14653	CADEIRA DE MADEIRA - ESTILO UNIVERSITÁRIA CADEIRA DE MADEIRA SEM BRAÇOS - ESTILO UNIVERSITÁRIA. EQUIPAMENTO DOADO PELA FUNDAEPE CONFORME, TERMO DE DOAÇÃO E NOT...	PROAD ((Campus Mucuri - Transferência Provisoria))	R\$84.00	13/03/2007
14654	CADEIRA DE MADEIRA - ESTILO UNIVERSITÁRIA CADEIRA DE MADEIRA SEM BRAÇOS - ESTILO UNIVERSITÁRIA. EQUIPAMENTO DOADO PELA FUNDAEPE CONFORME, TERMO DE DOAÇÃO E NOT...	PROAD ((Campus Mucuri - Transferência Provisoria))	R\$84.00	13/03/2007
14655	CADEIRA DE MADEIRA - ESTILO UNIVERSITÁRIA CADEIRA DE MADEIRA SEM BRAÇOS - ESTILO UNIVERSITÁRIA. EQUIPAMENTO DOADO PELA FUNDAEPE CONFORME, TERMO DE DOAÇÃO E NOT...	PROAD ((Campus Mucuri - Transferência Provisoria))	R\$84.00	13/03/2007
14656	CADEIRA DE MADEIRA - ESTILO UNIVERSITÁRIA CADEIRA DE MADEIRA SEM BRAÇOS - ESTILO UNIVERSITÁRIA. EQUIPAMENTO DOADO PELA FUNDAEPE CONFORME, TERMO DE DOAÇÃO E NOT...	PROAD ((Campus Mucuri - Transferência Provisoria))	R\$84.00	13/03/2007
14657	CADEIRA DE MADEIRA - ESTILO UNIVERSITÁRIA CADEIRA DE MADEIRA SEM BRAÇOS - ESTILO UNIVERSITÁRIA. EQUIPAMENTO DOADO PELA FUNDAEPE CONFORME, TERMO DE DOAÇÃO E NOT...	PROAD ((Campus Mucuri - Transferência Provisoria))	R\$84.00	13/03/2007
14658	CADEIRA DE MADEIRA - ESTILO UNIVERSITÁRIA CADEIRA DE MADEIRA SEM BRAÇOS - ESTILO UNIVERSITÁRIA. EQUIPAMENTO DOADO PELA FUNDAEPE CONFORME, TERMO DE DOAÇÃO E NOT...	PROAD ((Campus Mucuri - Transferência Provisoria))	R\$84.00	13/03/2007
14659	BICAMA COLCHONETE BICAMA COLCHONETE COM 3 ALMOFADAS - MARCA: LINCE/LION. EQUIPAMENTO DOADO PELA FUNDAEPE CONFORME, TERMO DE DOAÇÃO E NOTA FISCAL, ANEXOS AO PROC...	PROAD ((Campus Mucuri - Transferência Provisoria))	R\$268.00	13/03/2007
14660	LONGARINA DE 03 LUGARES LONGARINA COM 3 LUGARES. EQUIPAMENTO DOADO PELA FUNDAEPE CONFORME, TERMO DE DOAÇÃO E NOTA FISCAL, ANEXOS AO PROCESSO: 23086.000125/2007-...	PROAD ((Campus Mucuri - Transferência Provisoria))	R\$105.00	13/03/2007
14661	LONGARINA DE 02 LUGARES CADEIRA ESTOFADA COM	PROAD ((Campus Mucuri - Transferência Provisoria))	R\$70.96	13/03/2007

Relatório de todos os bens da UFVJM

Nº Bem	Descrição	Localização	Valor Aquisição	Data Aquisição
14661	DOIS LUGARES - TIPO LONGARINA. EQUIPAMENTO DOADO PELA FUNDAEPE CONFORME, TERMO DE DOAÇÃO E NOTA FISCAL, ANEXOS AO P...	PROAD ((Campus Mucuri - Transferência Provisoria))	R\$70.96	13/03/2007
14662	CAMA DE SOLTEIRO CAMA DE SOLTEIRO EM MADEIRA. EQUIPAMENTO DOADO PELA FUNDAEPE CONFORME, TERMO DE DOAÇÃO E NOTA FISCAL, ANEXOS AO PROCESSO: 23086.000125/2007-17...	DPM ((DEPÓSITO PATRIMÔNIO - PISCINA/EDF - DIP))	R\$180.00	13/03/2007
14663	CAMA DE SOLTEIRO CAMA DE SOLTEIRO EM MADEIRA. EQUIPAMENTO DOADO PELA FUNDAEPE CONFORME, TERMO DE DOAÇÃO E NOTA FISCAL, ANEXOS AO PROCESSO: 23086.000125/2007-17...	DPM ((DEPÓSITO PATRIMÔNIO - PISCINA/EDF - DIP))	R\$180.00	13/03/2007
14664	VENTILADOR DE MESA VENTILADOR DE MESA - MEDINDO: 40CM. EQUIPAMENTO DOADO PELA FUNDAEPE CONFORME, TERMO DE DOAÇÃO E NOTA FISCAL, ANEXOS AO PROCESSO: 23086.000125...	PROAD ((Campus Mucuri - Transferência Provisoria))	R\$71.67	13/03/2007
14665	ARMÁRIO DE AÇO - 02 PORTAS ARMÁRIO DE AÇO COM 02 PORTAS. EQUIPAMENTO DOADO PELA FUNDAEPE CONFORME, TERMO DE DOAÇÃO E NOTA FISCAL, ANEXOS AO PROCESSO: 23086.0001...	PROAD ((Campus Mucuri - Transferência Provisoria))	R\$220.00	13/03/2007
14666	CADEIRA DE MADEIRA - ESTILO UNIVERSITÁRIA CADEIRA DE MADEIRA SEM BRAÇOS - ESTILO UNIVERSITÁRIA. EQUIPAMENTO DOADO PELA FUNDAEPE CONFORME, TERMO DE DOAÇÃO E NOT...	PROAD ((Campus Mucuri - Transferência Provisoria))	R\$84.00	13/03/2007
14667	CADEIRA DE MADEIRA - ESTILO UNIVERSITÁRIA CADEIRA DE MADEIRA SEM BRAÇOS - ESTILO UNIVERSITÁRIA. EQUIPAMENTO DOADO PELA FUNDAEPE CONFORME, TERMO DE DOAÇÃO E NOT...	PROAD ((Campus Mucuri - Transferência Provisoria))	R\$84.00	13/03/2007
14668	CADEIRA DE MADEIRA - ESTILO UNIVERSITÁRIA CADEIRA DE MADEIRA SEM BRAÇOS - ESTILO UNIVERSITÁRIA. EQUIPAMENTO DOADO PELA FUNDAEPE CONFORME, TERMO DE DOAÇÃO E NOT...	PROAD ((Campus Mucuri - Transferência Provisoria))	R\$84.00	13/03/2007
14669	CRIADO MUDO CRIADO MUDO TIPO ESCANINHO COM 3 GAVETAS. EQUIPAMENTO DOADO PELA FUNDAEPE CONFORME, TERMO DE DOAÇÃO E NOTA FISCAL, ANEXOS AO	PROAD ((Campus Mucuri - Transferência Provisoria))	R\$90.00	13/03/2007

Relatório de todos os bens da UFVJM

Nº Bem	Descrição	Localização	Valor Aquisição	Data Aquisição
14669	PROCESSO: 23086.000125/...	PROAD ((Campus Mucuri - Transferência Provisoria))	R\$90.00	13/03/2007
14670	CRIADO MUDO CRIADO MUDO TIPO ESCANINHO COM 3 GAVETAS. EQUIPAMENTO DOADO PELA FUNDAEPE CONFORME, TERMO DE DOAÇÃO E NOTA FISCAL, ANEXOS AO PROCESSO: 23086.000125/...	PROAD ((Campus Mucuri - Transferência Provisoria))	R\$90.00	13/03/2007
14671	CRIADO MUDO CRIADO MUDO TIPO ESCANINHO COM 3 GAVETAS. EQUIPAMENTO DOADO PELA FUNDAEPE CONFORME, TERMO DE DOAÇÃO E NOTA FISCAL, ANEXOS AO PROCESSO: 23086.000125/...	PROAD ((Campus Mucuri - Transferência Provisoria))	R\$90.00	13/03/2007
14672	ARMARIO DE AÇO - 02 PORTAS ARMÁRIO DE AÇO COM 02 PORTAS. EQUIPAMENTO DOADO PELA FUNDAEPE CONFORME, TERMO DE DOAÇÃO E NOTA FISCAL, ANEXOS AO PROCESSO: 23086.0001...	PROAD ((DIRET. PATRIMÔNIO E MATERIAIS - DPM/PROAD))	R\$220.00	13/03/2007
14673	VENTILADOR DE MESA VENTILADOR DE MESA - MEDINDO: 40CM. EQUIPAMENTO DOADO PELA FUNDAEPE CONFORME, TERMO DE DOAÇÃO E NOTA FISCAL, ANEXOS AO PROCESSO: 23086.000125...	PROAD ((Campus Mucuri - Transferência Provisoria))	R\$71.67	13/03/2007
14674	CADEIRA DE MADEIRA - ESTILO UNIVERSITÁRIA CADEIRA DE MADEIRA SEM BRAÇOS - ESTILO UNIVERSITÁRIA. EQUIPAMENTO DOADO PELA FUNDAEPE CONFORME, TERMO DE DOAÇÃO E NOT...	PROAD ((DIRET. PATRIMÔNIO E MATERIAIS - DPM/PROAD))	R\$84.00	13/03/2007
14675	CADEIRA DE MADEIRA - ESTILO UNIVERSITÁRIA CADEIRA DE MADEIRA SEM BRAÇOS - ESTILO UNIVERSITÁRIA. EQUIPAMENTO DOADO PELA FUNDAEPE CONFORME, TERMO DE DOAÇÃO E NOT...	PROAD ((Campus Mucuri - Transferência Provisoria))	R\$84.00	13/03/2007
14676	CADEIRA DE MADEIRA - ESTILO UNIVERSITÁRIA CADEIRA DE MADEIRA SEM BRAÇOS - ESTILO UNIVERSITÁRIA. EQUIPAMENTO DOADO PELA FUNDAEPE CONFORME, TERMO DE DOAÇÃO E NOT...	PROAD ((Campus Mucuri - Transferência Provisoria))	R\$84.00	13/03/2007
14677	CADEIRA DE MADEIRA - ESTILO UNIVERSITÁRIA CADEIRA DE MADEIRA SEM BRAÇOS - ESTILO UNIVERSITÁRIA. EQUIPAMENTO DOADO PELA FUNDAEPE CONFORME, TERMO DE DOAÇÃO E NOT...	PROAD ((Campus Mucuri - Transferência Provisoria))	R\$84.00	13/03/2007

Relatório de todos os bens da UFVJM

Nº Bem	Descrição	Localização	Valor Aquisição	Data Aquisição
14678	MESA DE MADEIRA CIRCULAR MESA CIRCULAR CONFECCIONADA EM MADEIRA DE EUCALIPTO, MEDINDO 1,20 X 0,80. EQUIPAMENTO DOADO PELA FUNDAEPE CONFORME, TERMO DE DOAÇÃO E N...	PROAD ((Campus Mucuri - Transferência Provisoria))	R\$182.00	13/03/2007
14679	ESTANTE DE AÇO Estante de aço com 05 prateleiras - chapa 22 - cor cinza. Equipamento doado pela Fundaepe conforme, termo de doação e nota fiscal, anexos ao proc...	PROAD ((Campus Mucuri - Transferência Provisoria))	R\$110.87	13/03/2007
14680	CRIADO MUDO MESA PARA TELEFONE - MEDINDO: 0,90 X 0,40 X 0,30. EQUIPAMENTO DOADO PELA FUNDAEPE CONFORME, TERMO DE DOAÇÃO E NOTA FISCAL, ANEXOS AO PROCESSO: 23086...	PROAD ((Campus Mucuri - Transferência Provisoria))	R\$140.00	13/03/2007
14681	MESA DE CENTRO MESA CENTRO IMBUIA COM VIDRO. EQUIPAMENTO DOADO PELA FUNDAEPE CONFORME, TERMO DE DOAÇÃO E NOTA FISCAL, ANEXOS AO PROCESSO: 23086.000125/2007-17....	PROAD ((Campus Mucuri - Transferência Provisoria))	R\$547.00	13/03/2007
14682	MESA DE CANTO MESA VESTIR IMBUIA DE CANTO. EQUIPAMENTO DOADO PELA FUNDAEPE CONFORME, TERMO DE DOAÇÃO E NOTA FISCAL, ANEXOS AO PROCESSO: 23086.000125/2007-17.	PROAD ((Campus Mucuri - Transferência Provisoria))	R\$113.00	13/03/2007
14683	CAMA DE SOLTEIRO Cama de solteiro em madeira. Equipamento doado pela Fundaepe conforme, termo de doação e nota fiscal, anexos ao processo: 23086.000125/2007-17...	DPM ((DEPÓSITO PATRIMÔNIO - PISCINA/EDF - DIP))	R\$180.00	13/03/2007
14684	CAMA DE SOLTEIRO Cama de solteiro em madeira. Equipamento doado pela Fundaepe conforme, termo de doação e nota fiscal, anexos ao processo: 23086.000125/2007-17...	DPM ((DEPÓSITO PATRIMÔNIO - PISCINA/EDF - DIP))	R\$180.00	13/03/2007
14685	CRIADO MUDO MESA PARA TELEFONE - MEDINDO: 0,90 X 0,40 X 0,30. EQUIPAMENTO DOADO PELA FUNDAEPE CONFORME, TERMO DE DOAÇÃO E NOTA FISCAL, ANEXOS AO PROCESSO: 23086...	FEM PATRIMONIAL (CAMPUS AVANÇADO DO MUCURI - TO)	R\$140.00	13/03/2007
14686	CRIADO MUDO CRIADO MUDO TIPO ESCANINHO COM 3 GAVETAS. EQUIPAMENTO DOADO PELA FUNDAEPE CONFORME,	PROAD ((Campus Mucuri - Transferência Provisoria))	R\$90.00	13/03/2007

Relatório de todos os bens da UFVJM

Nº Bem	Descrição	Localização	Valor Aquisição	Data Aquisição
14686	TERMO DE DOAÇÃO E NOTA FISCAL, ANEXOS AO PROCESSO: 23086.000125/...	PROAD ((Campus Mucuri - Transferência Provisoria))	R\$90.00	13/03/2007
14687	ARMÁRIO DE AÇO - 02 PORTAS ARMÁRIO DE AÇO COM 02 PORTAS. EQUIPAMENTO DOADO PELA FUNDAEPE CONFORME, TERMO DE DOAÇÃO E NOTA FISCAL, ANEXOS AO PROCESSO: 23086.0001...	PROAD ((Campus Mucuri - Transferência Provisoria))	R\$220.00	13/03/2007
14688	CAMA BELICHE EM MADEIRA BELICHE DE MADEIRA. EQUIPAMENTO DOADO PELA FUNDAEPE CONFORME, TERMO DE DOAÇÃO E NOTA FISCAL, ANEXOS AO PROCESSO: 23086.000125/2007-17.	DPM ((DEPÓSITO PATRIMÔNIO - PISCINA/EDF - DIP))	R\$380.00	13/03/2007
14689	CAMA BELICHE EM MADEIRA BELICHE DE MADEIRA. EQUIPAMENTO DOADO PELA FUNDAEPE CONFORME, TERMO DE DOAÇÃO E NOTA FISCAL, ANEXOS AO PROCESSO: 23086.000125/2007-17.	DPM ((DEPÓSITO PATRIMÔNIO - PISCINA/EDF - DIP))	R\$380.00	13/03/2007
14690	CAMA BELICHE EM MADEIRA BELICHE DE MADEIRA. EQUIPAMENTO DOADO PELA FUNDAEPE CONFORME, TERMO DE DOAÇÃO E NOTA FISCAL, ANEXOS AO PROCESSO: 23086.000125/2007-17.	DPM ((DEPÓSITO PATRIMÔNIO - PISCINA/EDF - DIP))	R\$380.00	13/03/2007
14691	CAMA BELICHE EM MADEIRA BELICHE DE MADEIRA. EQUIPAMENTO DOADO PELA FUNDAEPE CONFORME, TERMO DE DOAÇÃO E NOTA FISCAL, ANEXOS AO PROCESSO: 23086.000125/2007-17.	DPM ((DEPÓSITO PATRIMÔNIO - PISCINA/EDF - DIP))	R\$380.00	13/03/2007
14692	CAMA BELICHE EM MADEIRA BELICHE DE MADEIRA. EQUIPAMENTO DOADO PELA FUNDAEPE CONFORME, TERMO DE DOAÇÃO E NOTA FISCAL, ANEXOS AO PROCESSO: 23086.000125/2007-17.	DPM ((DEPÓSITO PATRIMÔNIO - PISCINA/EDF - DIP))	R\$380.00	13/03/2007
14693	CAMA DE SOLTEIRO CAMA DE SOLTEIRO EM MADEIRA. EQUIPAMENTO DOADO PELA FUNDAEPE CONFORME, TERMO DE DOAÇÃO E NOTA FISCAL, ANEXOS AO PROCESSO: 23086.000125/2007-17...	DPM ((DEPÓSITO PATRIMÔNIO - PISCINA/EDF - DIP))	R\$180.00	13/03/2007
14694	CAMA DE SOLTEIRO CAMA DE SOLTEIRO EM MADEIRA. EQUIPAMENTO DOADO PELA FUNDAEPE CONFORME, TERMO DE DOAÇÃO E NOTA FISCAL, ANEXOS AO PROCESSO: 23086.000125/2007-17...	DPM ((DEPÓSITO PATRIMÔNIO - PISCINA/EDF - DIP))	R\$180.00	13/03/2007

Relatório de todos os bens da UFVJM

Nº Bem	Descrição	Localização	Valor Aquisição	Data Aquisição
14695	CAMA BELICHE EM MADEIRA BELICHE DE MADEIRA. EQUIPAMENTO DOADO PELA FUNDAEPE CONFORME, TERMO DE DOAÇÃO E NOTA FISCAL, ANEXOS AO PROCESSO: 23086.000125/2007-17.	DPM ((DEPÓSITO PATRIMÔNIO - PISCINA/EDF - DIP))	R\$380.00	13/03/2007
14696	CADEIRA GIRATÓRIA CADEIRA GIRATÓRIA. EQUIPAMENTO DOADO PELA FUNDAEPE CONFORME, TERMO DE DOAÇÃO E NOTA FISCAL, ANEXOS AO PROCESSO: 23086.000125/2007-17.	PROAD ((Campus Mucuri - Transferência Provisoria))	R\$48.00	13/03/2007
14697	VENTILADOR DE MESA VENTILADOR DE MESA - MEDINDO: 40CM. EQUIPAMENTO DOADO PELA FUNDAEPE CONFORME, TERMO DE DOAÇÃO E NOTA FISCAL, ANEXOS AO PROCESSO: 23086.000125...	FEM PATRIMONIAL (CAMPUS AVANÇADO DO MUCURI - TO)	R\$71.58	13/03/2007
14698	MESA DE MADEIRA EM L MESA EM L CONFECCIONADA EM MADEIRA DE EUCALIPTO PARA COMPUTADOR. EQUIPAMENTO DOADO PELA FUNDAEPE CONFORME, TERMO DE DOAÇÃO E NOTA FISCAL, ...	PROAD ((Campus Mucuri - Transferência Provisoria))	R\$550.00	13/03/2007
14699	CADEIRA DE MADEIRA - ESTILO UNIVERSITÁRIA CADEIRA DE MADEIRA SEM BRAÇOS - ESTILO UNIVERSITÁRIA. EQUIPAMENTO DOADO PELA FUNDAEPE CONFORME, TERMO DE DOAÇÃO E NOT...	PROAD ((Campus Mucuri - Transferência Provisoria))	R\$84.00	13/03/2007
14700	ARMÁRIO DE AÇO - 02 PORTAS ARMÁRIO DE AÇO COM 02 PORTAS. EQUIPAMENTO DOADO PELA FUNDAEPE CONFORME, TERMO DE DOAÇÃO E NOTA FISCAL, ANEXOS AO PROCESSO: 23086.0001...	PROAD ((Campus Mucuri - Transferência Provisoria))	R\$220.00	13/03/2007
14701	BICAMA COLCHONETE BICAMA COLCHONETE COM 3 ALMOFADAS - MARCA: LINCE/LION. EQUIPAMENTO DOADO PELA FUNDAEPE CONFORME, TERMO DE DOAÇÃO E NOTA FISCAL, ANEXOS AO PROC...	PROAD ((Campus Mucuri - Transferência Provisoria))	R\$268.00	13/03/2007
14702	ASPIRADOR DE PÓ. ASPIRADOR DE PÓ MANUAL - MARCA: MALLORY. EQUIPAMENTO DOADO PELA FUNDAEPE CONFORME, TERMO DE DOAÇÃO E NOTA FISCAL, ANEXOS AO PROCESSO: 23086.000...	PROAD ((Campus Mucuri - Transferência Provisoria))	R\$237.80	13/03/2007
14703	MESA DE MADEIRA CIRCULAR MESA CIRCULAR	UFVJM (CAMPUS II JUSCELINO KUBITSCHKE)	R\$182.00	13/03/2007

Relatório de todos os bens da UFVJM

Nº Bem	Descrição	Localização	Valor Aquisição	Data Aquisição
14703	CONFECCIONADA EM MADEIRA DE EUCALIPTO, MEDINDO 1,20 X 0,80. EQUIPAMENTO DOADO PELA FUNDAEPE CONFORME, TERMO DE DOAÇÃO E N...	UFVJM (CAMPUS II JUSCELINO KUBITSCHKE)	R\$182.00	13/03/2007
14704	MESA DE MADEIRA CIRCULAR MESA CIRCULAR CONFECCIONADA EM MADEIRA DE EUCALIPTO, MEDINDO 1,20 X 0,80. EQUIPAMENTO DOADO PELA FUNDAEPE CONFORME, TERMO DE DOAÇÃO E N...	PROAD ((Campus Mucuri - Transferência Provisoria))	R\$182.00	13/03/2007
14705	LONGARINA DE 02 LUGARES CADEIRA ESTOFADA COM DOIS LUGARES - TIPO LONGARINA. EQUIPAMENTO DOADO PELA FUNDAEPE CONFORME, TERMO DE DOAÇÃO E NOTA FISCAL, ANEXOS AO P...	PROAD ((Campus Mucuri - Transferência Provisoria))	R\$70.96	13/03/2007
14706	LONGARINA DE 02 LUGARES CADEIRA ESTOFADA COM DOIS LUGARES - TIPO LONGARINA. EQUIPAMENTO DOADO PELA FUNDAEPE CONFORME, TERMO DE DOAÇÃO E NOTA FISCAL, ANEXOS AO P...	PROAD ((Campus Mucuri - Transferência Provisoria))	R\$70.96	13/03/2007
14707	LONGARINA DE 03 LUGARES LONGARINA COM 3 LUGARES. EQUIPAMENTO DOADO PELA FUNDAEPE CONFORME, TERMO DE DOAÇÃO E NOTA FISCAL, ANEXOS AO PROCESSO: 23086.000125/2007-...	PROAD ((Campus Mucuri - Transferência Provisoria))	R\$105.00	13/03/2007
14708	LONGARINA DE 03 LUGARES LONGARINA COM 3 LUGARES. EQUIPAMENTO DOADO PELA FUNDAEPE CONFORME, TERMO DE DOAÇÃO E NOTA FISCAL, ANEXOS AO PROCESSO: 23086.000125/2007-...	PROAD ((Campus Mucuri - Transferência Provisoria))	R\$105.00	13/03/2007
14709	CRIADO MUDO MESA PARA TELEFONE - MEDINDO: 0,90 X 0,40 X 0,30. EQUIPAMENTO DOADO PELA FUNDAEPE CONFORME, TERMO DE DOAÇÃO E NOTA FISCAL, ANEXOS AO PROCESSO: 23086...	PROAD ((Campus Mucuri - Transferência Provisoria))	R\$140.00	13/03/2007
14710	CRIADO MUDO MESA PARA TELEFONE - MEDINDO: 0,90 X 0,40 X 0,30. EQUIPAMENTO DOADO PELA FUNDAEPE CONFORME, TERMO DE DOAÇÃO E NOTA FISCAL, ANEXOS AO PROCESSO: 23086...	PROAD ((Campus Mucuri - Transferência Provisoria))	R\$140.00	13/03/2007
14711	CRIADO MUDO MESA PARA TELEFONE - MEDINDO: 0,90 X 0,40 X 0,30. EQUIPAMENTO DOADO PELA FUNDAEPE CONFORME, TERMO DE DOAÇÃO E NOTA FISCAL, ANEXOS AO	PROAD ((Campus Mucuri - Transferência Provisoria))	R\$140.00	13/03/2007

Relatório de todos os bens da UFVJM

Nº Bem	Descrição	Localização	Valor Aquisição	Data Aquisição
14711	PROCESSO: 23086...	PROAD ((Campus Mucuri - Transferência Provisoria))	R\$140.00	13/03/2007
14712	CRIADO MUDO MESA PARA TELEFONE - MEDINDO: 0,90 X 0,40 X 0,30. EQUIPAMENTO DOADO PELA FUNDAEPE CONFORME, TERMO DE DOAÇÃO E NOTA FISCAL, ANEXOS AO PROCESSO: 23086...	PROAD ((Campus Mucuri - Transferência Provisoria))	R\$140.00	13/03/2007
14713	CRIADO MUDO MESA PARA TELEFONE - MEDINDO: 0,90 X 0,40 X 0,30. EQUIPAMENTO DOADO PELA FUNDAEPE CONFORME, TERMO DE DOAÇÃO E NOTA FISCAL, ANEXOS AO PROCESSO: 23086...	PROAD ((Campus Mucuri - Transferência Provisoria))	R\$140.00	13/03/2007
14714	CRIADO MUDO MESA PARA TELEFONE - MEDINDO: 0,90 X 0,40 X 0,30. EQUIPAMENTO DOADO PELA FUNDAEPE CONFORME, TERMO DE DOAÇÃO E NOTA FISCAL, ANEXOS AO PROCESSO: 23086...	PROAD ((Campus Mucuri - Transferência Provisoria))	R\$140.00	13/03/2007
14715	CRIADO MUDO MESA PARA TELEFONE - MEDINDO: 0,90 X 0,40 X 0,30. EQUIPAMENTO DOADO PELA FUNDAEPE CONFORME, TERMO DE DOAÇÃO E NOTA FISCAL, ANEXOS AO PROCESSO: 23086...	PROAD ((Campus Mucuri - Transferência Provisoria))	R\$140.00	13/03/2007
14716	CRIADO MUDO MESA PARA TELEFONE - MEDINDO: 0,90 X 0,40 X 0,30. EQUIPAMENTO DOADO PELA FUNDAEPE CONFORME, TERMO DE DOAÇÃO E NOTA FISCAL, ANEXOS AO PROCESSO: 23086...	PROAD ((Campus Mucuri - Transferência Provisoria))	R\$140.00	13/03/2007
14717	CRIADO MUDO MESA PARA TELEFONE - MEDINDO: 0,90 X 0,40 X 0,30. EQUIPAMENTO DOADO PELA FUNDAEPE CONFORME, TERMO DE DOAÇÃO E NOTA FISCAL, ANEXOS AO PROCESSO: 23086...	PROAD ((Campus Mucuri - Transferência Provisoria))	R\$140.00	13/03/2007
14718	CRIADO MUDO MESA PARA TELEFONE - MEDINDO: 0,90 X 0,40 X 0,30. EQUIPAMENTO DOADO PELA FUNDAEPE CONFORME, TERMO DE DOAÇÃO E NOTA FISCAL, ANEXOS AO PROCESSO: 23086...	PROAD ((Campus Mucuri - Transferência Provisoria))	R\$140.00	13/03/2007
14719	CRIADO MUDO MESA PARA TELEFONE - MEDINDO: 0,90 X 0,40 X 0,30. EQUIPAMENTO DOADO PELA FUNDAEPE CONFORME, TERMO DE DOAÇÃO E NOTA FISCAL, ANEXOS AO PROCESSO: 23086...	PROAD ((Campus Mucuri - Transferência Provisoria))	R\$140.00	13/03/2007
14720	CRIADO MUDO MESA PARA TELEFONE - MEDINDO: 0,90 X 0,40 X 0,30.	PROAD ((Campus Mucuri - Transferência Provisoria))	R\$140.00	13/03/2007

Relatório de todos os bens da UFVJM

Nº Bem	Descrição	Localização	Valor Aquisição	Data Aquisição
14720	EQUIPAMENTO DOADO PELA FUNDAEPE CONFORME, TERMO DE DOAÇÃO E NOTA FISCAL, ANEXOS AO PROCESSO: 23086...	PROAD ((Campus Mucuri - Transferência Provisoria))	R\$140.00	13/03/2007
14721	CRIADO MUDO MESA PARA TELEFONE - MEDINDO: 0,90 X 0,40 X 0,30. EQUIPAMENTO DOADO PELA FUNDAEPE CONFORME, TERMO DE DOAÇÃO E NOTA FISCAL, ANEXOS AO PROCESSO: 23086...	PROAD ((Campus Mucuri - Transferência Provisoria))	R\$140.00	13/03/2007
14722	CRIADO MUDO MESA PARA TELEFONE - MEDINDO: 0,90 X 0,40 X 0,30. EQUIPAMENTO DOADO PELA FUNDAEPE CONFORME, TERMO DE DOAÇÃO E NOTA FISCAL, ANEXOS AO PROCESSO: 23086...	PROAD ((Campus Mucuri - Transferência Provisoria))	R\$140.00	13/03/2007
14723	MESA DE MADEIRA MESA PARA ESCRITÓRIO CONFECCIONADA EM MADEIRA DE EUCALIPTO COM 03 GAVETAS E CHAVES - MEDINDO: 1,20 X 0,60. EQUIPAMENTO DOADO PELA FUNDAEPE CONFO...	PROAD ((Campus Mucuri - Transferência Provisoria))	R\$410.00	13/03/2007
14724	MESA DE MADEIRA MESA PARA ESCRITÓRIO CONFECCIONADA EM MADEIRA DE EUCALIPTO COM 03 GAVETAS E CHAVES - MEDINDO: 1,20 X 0,60. EQUIPAMENTO DOADO PELA FUNDAEPE CONFO...	PROAD ((Campus Mucuri - Transferência Provisoria))	R\$410.00	13/03/2007
14725	MESA DE MADEIRA MESA PARA ESCRITÓRIO CONFECCIONADA EM MADEIRA DE EUCALIPTO COM 03 GAVETAS E CHAVES - MEDINDO: 1,20 X 0,60. EQUIPAMENTO DOADO PELA FUNDAEPE CONFO...	PROAD ((Campus Mucuri - Transferência Provisoria))	R\$410.00	13/03/2007
14726	MESA DE MADEIRA MESA PARA ESCRITÓRIO CONFECCIONADA EM MADEIRA DE EUCALIPTO COM 03 GAVETAS E CHAVES - MEDINDO: 1,20 X 0,60. EQUIPAMENTO DOADO PELA FUNDAEPE CONFO...	PROAD ((Campus Mucuri - Transferência Provisoria))	R\$410.00	13/03/2007
14727	MESA DE MADEIRA MESA PARA ESCRITÓRIO CONFECCIONADA EM MADEIRA DE EUCALIPTO COM 03 GAVETAS E CHAVES - MEDINDO: 1,20 X 0,60. EQUIPAMENTO DOADO PELA FUNDAEPE CONFO...	PROAD ((Campus Mucuri - Transferência Provisoria))	R\$410.00	13/03/2007
14728	MESA DE MADEIRA MESA PARA ESCRITÓRIO CONFECCIONADA EM MADEIRA DE EUCALIPTO COM 03 GAVETAS E CHAVES - MEDINDO: 1,20 X 0,60. EQUIPAMENTO DOADO PELA FUNDAEPE CONFO...	PROAD ((Campus Mucuri - Transferência Provisoria))	R\$410.00	13/03/2007

Relatório de todos os bens da UFVJM

Nº Bem	Descrição	Localização	Valor Aquisição	Data Aquisição
14729	MESA DE MADEIRA MESA PARA ESCRITÓRIO CONFECCIONADA EM MADEIRA DE EUCALIPTO COM 03 GAVETAS E CHAVES - MEDINDO: 1,20 X 0,60. EQUIPAMENTO DOADO PELA FUNDAEPE CONFO...	PROAD ((Campus Mucuri - Transferência Provisoria))	R\$410.00	13/03/2007
14730	MESA DE MADEIRA MESA PARA ESCRITÓRIO CONFECCIONADA EM MADEIRA DE EUCALIPTO COM 03 GAVETAS E CHAVES - MEDINDO: 1,20 X 0,60. EQUIPAMENTO DOADO PELA FUNDAEPE CONFO...	PROAD ((Campus Mucuri - Transferência Provisoria))	R\$410.00	13/03/2007
14731	MESA DE MADEIRA MESA PARA ESCRITÓRIO CONFECCIONADA EM MADEIRA DE EUCALIPTO COM 03 GAVETAS E CHAVES - MEDINDO: 1,20 X 0,60. EQUIPAMENTO DOADO PELA FUNDAEPE CONFO...	PROAD ((Campus Mucuri - Transferência Provisoria))	R\$410.00	13/03/2007
14732	MESA DE MADEIRA MESA PARA ESCRITÓRIO CONFECCIONADA EM MADEIRA DE EUCALIPTO COM 03 GAVETAS E CHAVES - MEDINDO: 1,20 X 0,60. EQUIPAMENTO DOADO PELA FUNDAEPE CONFO...	PROAD ((Campus Mucuri - Transferência Provisoria))	R\$410.00	13/03/2007
14733	MESA DE MADEIRA MESA PARA ESCRITÓRIO CONFECCIONADA EM MADEIRA DE EUCALIPTO COM 03 GAVETAS E CHAVES - MEDINDO: 1,20 X 0,60. EQUIPAMENTO DOADO PELA FUNDAEPE CONFO...	PROAD ((Campus Mucuri - Transferência Provisoria))	R\$410.00	13/03/2007
14734	MESA DE MADEIRA MESA PARA ESCRITÓRIO CONFECCIONADA EM MADEIRA DE EUCALIPTO COM 03 GAVETAS E CHAVES - MEDINDO: 1,20 X 0,60. EQUIPAMENTO DOADO PELA FUNDAEPE CONFO...	PROAD ((Campus Mucuri - Transferência Provisoria))	R\$410.00	13/03/2007
14735	MESA DE MADEIRA MESA PARA ESCRITÓRIO CONFECCIONADA EM MADEIRA DE EUCALIPTO COM 03 GAVETAS E CHAVES - MEDINDO: 1,20 X 0,60. EQUIPAMENTO DOADO PELA FUNDAEPE CONFO...	PROAD ((Campus Mucuri - Transferência Provisoria))	R\$410.00	13/03/2007
14736	MESA DE MADEIRA MESA PARA ESCRITÓRIO CONFECCIONADA EM MADEIRA DE EUCALIPTO COM 03 GAVETAS E CHAVES - MEDINDO: 1,20 X 0,60. EQUIPAMENTO DOADO PELA FUNDAEPE CONFO...	PROAD ((Campus Mucuri - Transferência Provisoria))	R\$410.00	13/03/2007
14737	MESA DE MADEIRA MESA PARA ESCRITÓRIO CONFECCIONADA EM MADEIRA DE EUCALIPTO COM 03 GAVETAS E CHAVES	PROAD ((Campus Mucuri - Transferência Provisoria))	R\$410.00	13/03/2007

Relatório de todos os bens da UFVJM

Nº Bem	Descrição	Localização	Valor Aquisição	Data Aquisição
14737	- MEDINDO: 1,20 X 0,60. EQUIPAMENTO DOADO PELA FUNDAEPE CONFO...	PROAD ((Campus Mucuri - Transferência Provisoria))	R\$410.00	13/03/2007
14738	MESA DE MADEIRA MESA PARA ESCRITÓRIO CONFECCIONADA EM MADEIRA DE EUCALIPTO COM 03 GAVETAS E CHAVES - MEDINDO: 1,20 X 0,60. EQUIPAMENTO DOADO PELA FUNDAEPE CONFO...	PROAD ((Campus Mucuri - Transferência Provisoria))	R\$410.00	13/03/2007
14739	MESA DE MADEIRA MESA PARA ESCRITÓRIO CONFECCIONADA EM MADEIRA DE EUCALIPTO COM 03 GAVETAS E CHAVES - MEDINDO: 1,20 X 0,60. EQUIPAMENTO DOADO PELA FUNDAEPE CONFO...	PROAD ((Campus Mucuri - Transferência Provisoria))	R\$410.00	13/03/2007
14740	MESA DE MADEIRA MESA PARA ESCRITÓRIO CONFECCIONADA EM MADEIRA DE EUCALIPTO COM 03 GAVETAS E CHAVES - MEDINDO: 1,20 X 0,60. EQUIPAMENTO DOADO PELA FUNDAEPE CONFO...	PROAD ((Campus Mucuri - Transferência Provisoria))	R\$410.00	13/03/2007
14741	MESA DE MADEIRA MESA PARA ESCRITÓRIO CONFECCIONADA EM MADEIRA DE EUCALIPTO COM 03 GAVETAS E CHAVES - MEDINDO: 1,20 X 0,60. EQUIPAMENTO DOADO PELA FUNDAEPE CONFO...	PROAD ((Campus Mucuri - Transferência Provisoria))	R\$410.00	13/03/2007
14742	MESA DE MADEIRA MESA PARA ESCRITÓRIO CONFECCIONADA EM MADEIRA DE EUCALIPTO COM 03 GAVETAS E CHAVES - MEDINDO: 1,20 X 0,60. EQUIPAMENTO DOADO PELA FUNDAEPE CONFO...	PROAD ((Campus Mucuri - Transferência Provisoria))	R\$410.00	13/03/2007
14743	MESA DE MADEIRA MESA PARA ESCRITÓRIO CONFECCIONADA EM MADEIRA DE EUCALIPTO COM 03 GAVETAS E CHAVES - MEDINDO: 1,20 X 0,60. EQUIPAMENTO DOADO PELA FUNDAEPE CONFO...	PROGRAD ((PAVILHÃO DE AULAS I- CAMPUS JK))	R\$410.00	13/03/2007
14744	MESA DE MADEIRA MESA PARA ESCRITÓRIO CONFECCIONADA EM MADEIRA DE EUCALIPTO COM 03 GAVETAS E CHAVES - MEDINDO: 1,20 X 0,60. EQUIPAMENTO DOADO PELA FUNDAEPE CONFO...	PROAD ((PRAÇA DE SERVIÇOS- 2º ANDAR/ADCON))	R\$410.00	13/03/2007
14745	MESA DE MADEIRA MESA PARA ESCRITÓRIO CONFECCIONADA EM MADEIRA DE EUCALIPTO COM 03 GAVETAS E CHAVES - MEDINDO: 1,20 X 0,60. EQUIPAMENTO DOADO PELA FUNDAEPE CONFO...	FIH ((LALEC - CENTRO DE HUMANIDADES/FIH))	R\$410.00	13/03/2007
14746	MESA DE MADEIRA MESA PARA ESCRITÓRIO	EDF ((EDUCAÇÃO FÍSICA - EDF / CAMPUS JK))	R\$410.00	13/03/2007

Relatório de todos os bens da UFVJM

Nº Bem	Descrição	Localização	Valor Aquisição	Data Aquisição
14746	CONFECCIONADA EM MADEIRA DE EUCALIPTO COM 03 GAVETAS E CHAVES - MEDINDO: 1,20 X 0,60. EQUIPAMENTO DOADO PELA FUNDAEPE CONFO...	EDF ((EDUCAÇÃO FÍSICA - EDF / CAMPUS JK)	R\$410.00	13/03/2007
14747	MESA DE MADEIRA MESA PARA ESCRITÓRIO CONFECCIONADA EM MADEIRA DE EUCALIPTO COM 03 GAVETAS E CHAVES - MEDINDO: 1,20 X 0,60. EQUIPAMENTO DOADO PELA FUNDAEPE CONFO...	PROAD ((Campus Mucuri - Transferência Provisoria))	R\$410.00	13/03/2007
14748	MESA PARA PROFESSOR MESA PARA PROFESSOR, CONFECCIONADA EM MADEIRA DE EUCALIPTO COM 03 GAVETAS E CHAVES. EQUIPAMENTO DOADO PELA FUNDAEPE CONFORME, TERMO DE DOAÇÃ...	UFVJM (ADMINISTRATIVO II - CAMPUS II)	R\$440.00	13/03/2007
14749	MESA PARA PROFESSOR MESA PARA PROFESSOR, CONFECCIONADA EM MADEIRA DE EUCALIPTO COM 03 GAVETAS E CHAVES. EQUIPAMENTO DOADO PELA FUNDAEPE CONFORME, TERMO DE DOAÇÃ...	NUT ((LAB. TECNOLOGIA E BIOMASSA DO CERRADO/CAFÉ - NUT))	R\$440.00	13/03/2007
14750	MESA PARA PROFESSOR MESA PARA PROFESSOR, CONFECCIONADA EM MADEIRA DE EUCALIPTO COM 03 GAVETAS E CHAVES. EQUIPAMENTO DOADO PELA FUNDAEPE CONFORME, TERMO DE DOAÇÃ...	PROAD ((Campus Mucuri - Transferência Provisoria))	R\$440.00	13/03/2007
14751	MESA PARA PROFESSOR MESA PARA PROFESSOR, CONFECCIONADA EM MADEIRA DE EUCALIPTO COM 03 GAVETAS E CHAVES. EQUIPAMENTO DOADO PELA FUNDAEPE CONFORME, TERMO DE DOAÇÃ...	PROAD ((Campus Mucuri - Transferência Provisoria))	R\$440.00	13/03/2007
14752	MESA PARA PROFESSOR MESA PARA PROFESSOR, CONFECCIONADA EM MADEIRA DE EUCALIPTO COM 03 GAVETAS E CHAVES. EQUIPAMENTO DOADO PELA FUNDAEPE CONFORME, TERMO DE DOAÇÃ...	PROAD ((Campus Mucuri - Transferência Provisoria))	R\$440.00	13/03/2007
14753	MESA PARA PROFESSOR MESA PARA PROFESSOR, CONFECCIONADA EM MADEIRA DE EUCALIPTO COM 03 GAVETAS E CHAVES. EQUIPAMENTO DOADO PELA FUNDAEPE CONFORME, TERMO DE DOAÇÃ...	PROAD ((Campus Mucuri - Transferência Provisoria))	R\$440.00	13/03/2007

Relatório de todos os bens da UFVJM

Nº Bem	Descrição	Localização	Valor Aquisição	Data Aquisição
14754	MESA PARA PROFESSOR MESA PARA PROFESSOR, CONFECCIONADA EM MADEIRA DE EUCALIPTO COM 03 GAVETAS E CHAVES. EQUIPAMENTO DOADO PELA FUNDAEPE CONFORME, TERMO DE DOAÇÃ...	PROAD ((Campus Mucuri - Transferência Provisoria))	R\$440.00	13/03/2007
14755	MESA PARA PROFESSOR MESA PARA PROFESSOR, CONFECCIONADA EM MADEIRA DE EUCALIPTO COM 03 GAVETAS E CHAVES. EQUIPAMENTO DOADO PELA FUNDAEPE CONFORME, TERMO DE DOAÇÃ...	PROAD ((Campus Mucuri - Transferência Provisoria))	R\$440.00	13/03/2007
14756	MESA PARA PROFESSOR MESA PARA PROFESSOR, CONFECCIONADA EM MADEIRA DE EUCALIPTO COM 03 GAVETAS E CHAVES. EQUIPAMENTO DOADO PELA FUNDAEPE CONFORME, TERMO DE DOAÇÃ...	PROAD ((Campus Mucuri - Transferência Provisoria))	R\$440.00	13/03/2007
14757	MESA PARA PROFESSOR MESA PARA PROFESSOR, CONFECCIONADA EM MADEIRA DE EUCALIPTO COM 03 GAVETAS E CHAVES. EQUIPAMENTO DOADO PELA FUNDAEPE CONFORME, TERMO DE DOAÇÃ...	PROAD ((Campus Mucuri - Transferência Provisoria))	R\$440.00	13/03/2007
14758	MESA PARA PROFESSOR MESA PARA PROFESSOR, CONFECCIONADA EM MADEIRA DE EUCALIPTO COM 03 GAVETAS E CHAVES. EQUIPAMENTO DOADO PELA FUNDAEPE CONFORME, TERMO DE DOAÇÃ...	PROAD ((Campus Mucuri - Transferência Provisoria))	R\$440.00	13/03/2007
14759	MESA PARA PROFESSOR MESA PARA PROFESSOR, CONFECCIONADA EM MADEIRA DE EUCALIPTO COM 03 GAVETAS E CHAVES. EQUIPAMENTO DOADO PELA FUNDAEPE CONFORME, TERMO DE DOAÇÃ...	PROGRAD ((PAVILHÃO DE AULAS II- CAMPUS JK))	R\$440.00	13/03/2007
14760	MESA PARA PROFESSOR MESA PARA PROFESSOR, CONFECCIONADA EM MADEIRA DE EUCALIPTO COM 03 GAVETAS E CHAVES. EQUIPAMENTO DOADO PELA FUNDAEPE CONFORME, TERMO DE DOAÇÃ...	PROAD ((Campus Mucuri - Transferência Provisoria))	R\$440.00	13/03/2007
14761	MESA PARA PROFESSOR MESA PARA PROFESSOR, CONFECCIONADA EM MADEIRA DE EUCALIPTO COM 03 GAVETAS E	PROAD ((Campus Mucuri - Transferência Provisoria))	R\$440.00	13/03/2007

Relatório de todos os bens da UFVJM

Nº Bem	Descrição	Localização	Valor Aquisição	Data Aquisição
14761	CHAVES. EQUIPAMENTO DOADO PELA FUNDAEPE CONFORME, TERMO DE DOAÇÃ...	PROAD ((Campus Mucuri - Transferência Provisoria))	R\$440.00	13/03/2007
14762	MESA PARA PROFESSOR MESA PARA PROFESSOR, CONFECCIONADA EM MADEIRA DE EUCALIPTO COM 03 GAVETAS E CHAVES. EQUIPAMENTO DOADO PELA FUNDAEPE CONFORME, TERMO DE DOAÇÃ...	PROAD ((Campus Mucuri - Transferência Provisoria))	R\$440.00	13/03/2007
14763	MESA DE MADEIRA EM L MESA EM L CONFECCIONADA EM MADEIRA DE EUCALIPTO PARA COMPUTADOR. EQUIPAMENTO DOADO PELA FUNDAEPE CONFORME, TERMO DE DOAÇÃO E NOTA FISCAL, ...	PROAD ((Campus Mucuri - Transferência Provisoria))	R\$550.00	13/03/2007
14764	MESA DE MADEIRA EM L MESA EM L CONFECCIONADA EM MADEIRA DE EUCALIPTO PARA COMPUTADOR. EQUIPAMENTO DOADO PELA FUNDAEPE CONFORME, TERMO DE DOAÇÃO E NOTA FISCAL, ...	PROAD ((Campus Mucuri - Transferência Provisoria))	R\$550.00	13/03/2007
14765	MESA DE MADEIRA EM L MESA EM L CONFECCIONADA EM MADEIRA DE EUCALIPTO PARA COMPUTADOR. EQUIPAMENTO DOADO PELA FUNDAEPE CONFORME, TERMO DE DOAÇÃO E NOTA FISCAL, ...	PROAD ((Campus Mucuri - Transferência Provisoria))	R\$550.00	13/03/2007
14766	MESA DE MADEIRA EM L MESA EM L CONFECCIONADA EM MADEIRA DE EUCALIPTO PARA COMPUTADOR. EQUIPAMENTO DOADO PELA FUNDAEPE CONFORME, TERMO DE DOAÇÃO E NOTA FISCAL, ...	PROAD ((Campus Mucuri - Transferência Provisoria))	R\$550.00	13/03/2007
14767	MESA DE MADEIRA EM L MESA EM L CONFECCIONADA EM MADEIRA DE EUCALIPTO PARA COMPUTADOR. EQUIPAMENTO DOADO PELA FUNDAEPE CONFORME, TERMO DE DOAÇÃO E NOTA FISCAL, ...	PROAD ((Campus Mucuri - Transferência Provisoria))	R\$550.00	13/03/2007
14768	MESA DE MADEIRA EM L MESA EM L CONFECCIONADA EM MADEIRA DE EUCALIPTO PARA COMPUTADOR. EQUIPAMENTO DOADO PELA FUNDAEPE CONFORME, TERMO DE DOAÇÃO E NOTA FISCAL, ...	PROAD ((Campus Mucuri - Transferência Provisoria))	R\$550.00	13/03/2007
14769	MESA DE MADEIRA EM L	PROAD ((Campus Mucuri -	R\$550.00	13/03/2007

Relatório de todos os bens da UFVJM

Nº Bem	Descrição	Localização	Valor Aquisição	Data Aquisição
14769	MESA EM L CONFECCIONADA EM MADEIRA DE EUCALIPTO PARA COMPUTADOR. EQUIPAMENTO DOADO PELA FUNDAEPE CONFORME, TERMO DE DOAÇÃO E NOTA FISCAL, ...	Transferência Provisoria))	R\$550.00	13/03/2007
14770	MESA DE MADEIRA EM L MESA EM L CONFECCIONADA EM MADEIRA DE EUCALIPTO PARA COMPUTADOR. EQUIPAMENTO DOADO PELA FUNDAEPE CONFORME, TERMO DE DOAÇÃO E NOTA FISCAL, ...	PROAD ((Campus Mucuri - Transferência Provisoria))	R\$550.00	13/03/2007
14771	MESA DE MADEIRA EM L MESA EM L CONFECCIONADA EM MADEIRA DE EUCALIPTO PARA COMPUTADOR. EQUIPAMENTO DOADO PELA FUNDAEPE CONFORME, TERMO DE DOAÇÃO E NOTA FISCAL, ...	PROAD ((Campus Mucuri - Transferência Provisoria))	R\$550.00	13/03/2007
14772	MESA DE MADEIRA EM L MESA EM L CONFECCIONADA EM MADEIRA DE EUCALIPTO PARA COMPUTADOR. EQUIPAMENTO DOADO PELA FUNDAEPE CONFORME, TERMO DE DOAÇÃO E NOTA FISCAL, ...	FIH ((LAPEHIS - FIH/CAMPUS JK))	R\$550.00	13/03/2007
14773	MESA DE MADEIRA EM L MESA EM L CONFECCIONADA EM MADEIRA DE EUCALIPTO PARA COMPUTADOR. EQUIPAMENTO DOADO PELA FUNDAEPE CONFORME, TERMO DE DOAÇÃO E NOTA FISCAL, ...	PROAD ((Campus Mucuri - Transferência Provisoria))	R\$550.00	13/03/2007
14774	MESA DE MADEIRA EM L MESA EM L CONFECCIONADA EM MADEIRA DE EUCALIPTO PARA COMPUTADOR. EQUIPAMENTO DOADO PELA FUNDAEPE CONFORME, TERMO DE DOAÇÃO E NOTA FISCAL, ...	PROAD ((Campus Mucuri - Transferência Provisoria))	R\$550.00	13/03/2007
14775	MESA DE MADEIRA EM L MESA EM L CONFECCIONADA EM MADEIRA DE EUCALIPTO PARA COMPUTADOR. EQUIPAMENTO DOADO PELA FUNDAEPE CONFORME, TERMO DE DOAÇÃO E NOTA FISCAL, ...	PROAD ((Campus Mucuri - Transferência Provisoria))	R\$550.00	13/03/2007
14776	MESA DE MADEIRA EM L MESA EM L CONFECCIONADA EM MADEIRA DE EUCALIPTO PARA COMPUTADOR. EQUIPAMENTO DOADO PELA	PROAD ((Campus Mucuri - Transferência Provisoria))	R\$550.00	13/03/2007

Relatório de todos os bens da UFVJM

Nº Bem	Descrição	Localização	Valor Aquisição	Data Aquisição
14776	FUNDAEPE CONFORME, TERMO DE DOAÇÃO E NOTA FISCAL, ...	PROAD ((Campus Mucuri - Transferência Provisoria))	R\$550.00	13/03/2007
14777	MESA DE MADEIRA EM L MESA EM L CONFECCIONADA EM MADEIRA DE EUCALIPTO PARA COMPUTADOR. EQUIPAMENTO DOADO PELA FUNDAEPE CONFORME, TERMO DE DOAÇÃO E NOTA FISCAL, ...	PROAD ((Campus Mucuri - Transferência Provisoria))	R\$550.00	13/03/2007
14778	MESA DE MADEIRA CIRCULAR MESA CIRCULAR CONFECCIONADA EM MADEIRA DE EUCALIPTO, MEDINDO 1,20 X 0,80. EQUIPAMENTO DOADO PELA FUNDAEPE CONFORME, TERMO DE DOAÇÃO E N...	PROAD ((Campus Mucuri - Transferência Provisoria))	R\$182.00	13/03/2007
14779	MESA DE MADEIRA CIRCULAR MESA CIRCULAR CONFECCIONADA EM MADEIRA DE EUCALIPTO, MEDINDO 1,20 X 0,80. EQUIPAMENTO DOADO PELA FUNDAEPE CONFORME, TERMO DE DOAÇÃO E N...	PROAD ((Campus Mucuri - Transferência Provisoria))	R\$182.00	13/03/2007
14780	MESA DE MADEIRA CIRCULAR MESA CIRCULAR CONFECCIONADA EM MADEIRA DE EUCALIPTO, MEDINDO 1,20 X 0,80. EQUIPAMENTO DOADO PELA FUNDAEPE CONFORME, TERMO DE DOAÇÃO E N...	PROAD ((Campus Mucuri - Transferência Provisoria))	R\$182.00	13/03/2007
14781	MESA DE MADEIRA CIRCULAR MESA CIRCULAR CONFECCIONADA EM MADEIRA DE EUCALIPTO, MEDINDO 1,20 X 0,80. EQUIPAMENTO DOADO PELA FUNDAEPE CONFORME, TERMO DE DOAÇÃO E N...	PROAD ((Campus Mucuri - Transferência Provisoria))	R\$182.00	13/03/2007
14782	MESA DE MADEIRA CIRCULAR MESA CIRCULAR CONFECCIONADA EM MADEIRA DE EUCALIPTO, MEDINDO 1,20 X 0,80. EQUIPAMENTO DOADO PELA FUNDAEPE CONFORME, TERMO DE DOAÇÃO E N...	PROAD ((Campus Mucuri - Transferência Provisoria))	R\$182.00	13/03/2007
14783	MESA DE MADEIRA CIRCULAR MESA CIRCULAR CONFECCIONADA EM MADEIRA DE EUCALIPTO, MEDINDO 1,20 X 0,80. EQUIPAMENTO DOADO PELA FUNDAEPE CONFORME, TERMO DE DOAÇÃO E N...	PROAD ((Campus Mucuri - Transferência Provisoria))	R\$182.00	13/03/2007
14784	MESA DE MADEIRA CIRCULAR MESA CIRCULAR CONFECCIONADA EM MADEIRA DE EUCALIPTO, MEDINDO 1,20 X 0,80. EQUIPAMENTO DOADO PELA FUNDAEPE CONFORME, TERMO DE DOAÇÃO E N...	PROAD ((Campus Mucuri - Transferência Provisoria))	R\$182.00	13/03/2007

Relatório de todos os bens da UFVJM

Nº Bem	Descrição	Localização	Valor Aquisição	Data Aquisição
14785	MESA DE MADEIRA CIRCULAR MESA CIRCULAR CONFECCIONADA EM MADEIRA DE EUCALIPTO, MEDINDO 1,20 X 0,80. EQUIPAMENTO DOADO PELA FUNDAEPE CONFORME, TERMO DE DOAÇÃO E N...	PROAD ((Campus Mucuri - Transferência Provisoria))	R\$182.00	13/03/2007
14786	MESA DE MADEIRA CIRCULAR MESA CIRCULAR CONFECCIONADA EM MADEIRA DE EUCALIPTO, MEDINDO 1,20 X 0,80. EQUIPAMENTO DOADO PELA FUNDAEPE CONFORME, TERMO DE DOAÇÃO E N...	PROAD ((Campus Mucuri - Transferência Provisoria))	R\$182.00	13/03/2007
14787	MESA DE MADEIRA CIRCULAR MESA CIRCULAR CONFECCIONADA EM MADEIRA DE EUCALIPTO, MEDINDO 1,20 X 0,80. EQUIPAMENTO DOADO PELA FUNDAEPE CONFORME, TERMO DE DOAÇÃO E N...	PROAD ((Campus Mucuri - Transferência Provisoria))	R\$182.00	13/03/2007
14788	MESA DE MADEIRA CIRCULAR MESA CIRCULAR CONFECCIONADA EM MADEIRA DE EUCALIPTO, MEDINDO 1,20 X 0,80. EQUIPAMENTO DOADO PELA FUNDAEPE CONFORME, TERMO DE DOAÇÃO E N...	PROAD ((Campus Mucuri - Transferência Provisoria))	R\$182.00	13/03/2007
14789	MESA DE MADEIRA CIRCULAR MESA CIRCULAR CONFECCIONADA EM MADEIRA DE EUCALIPTO, MEDINDO 1,20 X 0,80. EQUIPAMENTO DOADO PELA FUNDAEPE CONFORME, TERMO DE DOAÇÃO E N...	PROAD ((Campus Mucuri - Transferência Provisoria))	R\$182.00	13/03/2007
14790	MESA DE MADEIRA CIRCULAR MESA CIRCULAR CONFECCIONADA EM MADEIRA DE EUCALIPTO, MEDINDO 1,20 X 0,80. EQUIPAMENTO DOADO PELA FUNDAEPE CONFORME, TERMO DE DOAÇÃO E N...	PROAD ((Campus Mucuri - Transferência Provisoria))	R\$182.00	13/03/2007
14791	MESA DE MADEIRA CIRCULAR MESA CIRCULAR CONFECCIONADA EM MADEIRA DE EUCALIPTO, MEDINDO 1,20 X 0,80. EQUIPAMENTO DOADO PELA FUNDAEPE CONFORME, TERMO DE DOAÇÃO E N...	PROAD ((Campus Mucuri - Transferência Provisoria))	R\$182.00	13/03/2007
14792	MESA DE MADEIRA CIRCULAR MESA CIRCULAR CONFECCIONADA EM MADEIRA DE EUCALIPTO, MEDINDO 1,20 X 0,80. EQUIPAMENTO DOADO PELA FUNDAEPE CONFORME, TERMO DE DOAÇÃO E N...	PROAD ((Campus Mucuri - Transferência Provisoria))	R\$182.00	13/03/2007
14793	MESA DE MADEIRA CIRCULAR MESA CIRCULAR CONFECCIONADA EM MADEIRA DE EUCALIPTO, MEDINDO 1,20 X 0,80.	PROAD ((Campus Mucuri - Transferência Provisoria))	R\$182.00	13/03/2007

Relatório de todos os bens da UFVJM

Nº Bem	Descrição	Localização	Valor Aquisição	Data Aquisição
14793	EQUIPAMENTO DOADO PELA FUNDAEPE CONFORME, TERMO DE DOAÇÃO E N...	PROAD ((Campus Mucuri - Transferência Provisoria))	R\$182.00	13/03/2007
14794	MESA DE MADEIRA CIRCULAR MESA CIRCULAR CONFECCIONADA EM MADEIRA DE EUCALIPTO, MEDINDO 1,20 X 0,80. EQUIPAMENTO DOADO PELA FUNDAEPE CONFORME, TERMO DE DOAÇÃO E N...	PROAD ((Campus Mucuri - Transferência Provisoria))	R\$182.00	13/03/2007
14795	MESA DE MADEIRA CIRCULAR MESA CIRCULAR CONFECCIONADA EM MADEIRA DE EUCALIPTO, MEDINDO 1,20 X 0,80. EQUIPAMENTO DOADO PELA FUNDAEPE CONFORME, TERMO DE DOAÇÃO E N...	PROAD ((Campus Mucuri - Transferência Provisoria))	R\$182.00	13/03/2007
14796	MESA DE MADEIRA CIRCULAR MESA CIRCULAR CONFECCIONADA EM MADEIRA DE EUCALIPTO, MEDINDO 1,20 X 0,80. EQUIPAMENTO DOADO PELA FUNDAEPE CONFORME, TERMO DE DOAÇÃO E N...	PROAD ((Campus Mucuri - Transferência Provisoria))	R\$182.00	13/03/2007
14797	MESA DE MADEIRA CIRCULAR MESA CIRCULAR CONFECCIONADA EM MADEIRA DE EUCALIPTO, MEDINDO 1,20 X 0,80. EQUIPAMENTO DOADO PELA FUNDAEPE CONFORME, TERMO DE DOAÇÃO E ...	PROAD ((Campus Mucuri - Transferência Provisoria))	R\$182.00	13/03/2007
14798	MESA DE MADEIRA CIRCULAR MESA CIRCULAR CONFECCIONADA EM MADEIRA DE EUCALIPTO, MEDINDO 1,20 X 0,80. EQUIPAMENTO DOADO PELA FUNDAEPE CONFORME, TERMO DE DOAÇÃO E ...	PROAD ((Campus Mucuri - Transferência Provisoria))	R\$182.00	13/03/2007
14799	MESA DE MADEIRA CIRCULAR MESA CIRCULAR CONFECCIONADA EM MADEIRA DE EUCALIPTO, MEDINDO 1,20 X 0,80. EQUIPAMENTO DOADO PELA FUNDAEPE CONFORME, TERMO DE DOAÇÃO E N...	PROAD ((Campus Mucuri - Transferência Provisoria))	R\$182.00	13/03/2007
14800	MESA DE MADEIRA CIRCULAR MESA CIRCULAR CONFECCIONADA EM MADEIRA DE EUCALIPTO, MEDINDO 1,20 X 0,80. EQUIPAMENTO DOADO PELA FUNDAEPE CONFORME, TERMO DE DOAÇÃO E N...	PROAD ((Campus Mucuri - Transferência Provisoria))	R\$182.00	13/03/2007
14801	MESA DE MADEIRA CIRCULAR MESA CIRCULAR CONFECCIONADA EM MADEIRA DE EUCALIPTO, MEDINDO 1,20 X 0,80. EQUIPAMENTO DOADO PELA FUNDAEPE CONFORME, TERMO DE DOAÇÃO E N...	PROAD ((Campus Mucuri - Transferência Provisoria))	R\$182.00	13/03/2007
14802	MESA DE MADEIRA CIRCULAR MESA CIRCULAR	MAT	R\$182.00	13/03/2007

Relatório de todos os bens da UFVJM

Nº Bem	Descrição	Localização	Valor Aquisição	Data Aquisição
14802	CONFECCIONADA EM MADEIRA DE EUCALIPTO, MEDINDO 1,20 X 0,80. EQUIPAMENTO DOADO PELA FUNDAEPE CONFORME, TERMO DE DOAÇÃO E N...	MAT	R\$182.00	13/03/2007
14803	MESA DE MADEIRA CIRCULAR MESA CIRCULAR CONFECCIONADA EM MADEIRA DE EUCALIPTO, MEDINDO 1,20 X 0,80. EQUIPAMENTO DOADO PELA FUNDAEPE CONFORME, TERMO DE DOAÇÃO E N...	PROAD ((Campus Mucuri - Transferência Provisoria))	R\$182.00	13/03/2007
14804	MESA DE MADEIRA CIRCULAR MESA CIRCULAR CONFECCIONADA EM MADEIRA DE EUCALIPTO, MEDINDO 1,20 X 0,80. EQUIPAMENTO DOADO PELA FUNDAEPE CONFORME, TERMO DE DOAÇÃO E N...	PROAD ((Campus Mucuri - Transferência Provisoria))	R\$182.00	13/03/2007
14805	MESA DE MADEIRA CIRCULAR MESA CIRCULAR CONFECCIONADA EM MADEIRA DE EUCALIPTO, MEDINDO 1,20 X 0,80. EQUIPAMENTO DOADO PELA FUNDAEPE CONFORME, TERMO DE DOAÇÃO E N...	PROAD ((Campus Mucuri - Transferência Provisoria))	R\$182.00	13/03/2007
14806	MESA DE MADEIRA CIRCULAR MESA CIRCULAR CONFECCIONADA EM MADEIRA DE EUCALIPTO, MEDINDO 1,20 X 0,80. EQUIPAMENTO DOADO PELA FUNDAEPE CONFORME, TERMO DE DOAÇÃO E N...	PROAD ((Campus Mucuri - Transferência Provisoria))	R\$182.00	13/03/2007
14807	MESA DE MADEIRA CIRCULAR MESA CIRCULAR CONFECCIONADA EM MADEIRA DE EUCALIPTO, MEDINDO 1,20 X 0,80. EQUIPAMENTO DOADO PELA FUNDAEPE CONFORME, TERMO DE DOAÇÃO E N...	PROAD ((Campus Mucuri - Transferência Provisoria))	R\$182.00	13/03/2007
14808	MESA DE MADEIRA CIRCULAR MESA CIRCULAR CONFECCIONADA EM MADEIRA DE EUCALIPTO, MEDINDO 1,20 X 0,80. EQUIPAMENTO DOADO PELA FUNDAEPE CONFORME, TERMO DE DOAÇÃO E ...	PROAD ((Campus Mucuri - Transferência Provisoria))	R\$182.00	13/03/2007
14809	MESA DE MADEIRA CIRCULAR MESA CIRCULAR CONFECCIONADA EM MADEIRA DE EUCALIPTO, MEDINDO 1,20 X 0,80. EQUIPAMENTO DOADO PELA FUNDAEPE CONFORME, TERMO DE DOAÇÃO E ...	PROAD ((Campus Mucuri - Transferência Provisoria))	R\$182.00	13/03/2007
14810	MESA DE MADEIRA CIRCULAR MESA CIRCULAR CONFECCIONADA EM MADEIRA DE EUCALIPTO, MEDINDO 1,20 X 0,80. EQUIPAMENTO DOADO PELA FUNDAEPE CONFORME,	PROAD ((Campus Mucuri - Transferência Provisoria))	R\$182.00	13/03/2007

Relatório de todos os bens da UFVJM

Nº Bem	Descrição	Localização	Valor Aquisição	Data Aquisição
14810	TERMO DE DOAÇÃO E N...	PROAD ((Campus Mucuri - Transferência Provisoria))	R\$182.00	13/03/2007
14811	MESA DE MADEIRA CIRCULAR MESA CIRCULAR CONFECCIONADA EM MADEIRA DE EUCALIPTO, MEDINDO 1,20 X 0,80. EQUIPAMENTO DOADO PELA FUNDAEPE CONFORME, TERMO DE DOAÇÃO E N...	PROAD ((Campus Mucuri - Transferência Provisoria))	R\$182.00	13/03/2007
14812	MESA DE MADEIRA CIRCULAR MESA CIRCULAR CONFECCIONADA EM MADEIRA DE EUCALIPTO, MEDINDO 1,20 X 0,80. EQUIPAMENTO DOADO PELA FUNDAEPE CONFORME, TERMO DE DOAÇÃO E N...	PROAD ((Campus Mucuri - Transferência Provisoria))	R\$182.00	13/03/2007
14813	MESA DE MADEIRA CIRCULAR MESA CIRCULAR CONFECCIONADA EM MADEIRA DE EUCALIPTO, MEDINDO 1,20 X 0,80. EQUIPAMENTO DOADO PELA FUNDAEPE CONFORME, TERMO DE DOAÇÃO E N...	PROAD ((Campus Mucuri - Transferência Provisoria))	R\$182.00	13/03/2007
14814	MESA DE MADEIRA CIRCULAR MESA CIRCULAR CONFECCIONADA EM MADEIRA DE EUCALIPTO, MEDINDO 1,20 X 0,80. EQUIPAMENTO DOADO PELA FUNDAEPE CONFORME, TERMO DE DOAÇÃO E N...	PROAD ((Campus Mucuri - Transferência Provisoria))	R\$182.00	13/03/2007
14815	MESA DE MADEIRA CIRCULAR MESA CIRCULAR CONFECCIONADA EM MADEIRA DE EUCALIPTO, MEDINDO 1,20 X 0,80. EQUIPAMENTO DOADO PELA FUNDAEPE CONFORME, TERMO DE DOAÇÃO E N...	PROAD ((Campus Mucuri - Transferência Provisoria))	R\$182.00	13/03/2007
14816	MESA DE MADEIRA CIRCULAR MESA CIRCULAR CONFECCIONADA EM MADEIRA DE EUCALIPTO, MEDINDO 1,20 X 0,80. EQUIPAMENTO DOADO PELA FUNDAEPE CONFORME, TERMO DE DOAÇÃO E ...	PROAD ((Campus Mucuri - Transferência Provisoria))	R\$182.00	13/03/2007
14817	MESA DE MADEIRA CIRCULAR MESA CIRCULAR CONFECCIONADA EM MADEIRA DE EUCALIPTO, MEDINDO 1,20 X 0,80. EQUIPAMENTO DOADO PELA FUNDAEPE CONFORME, TERMO DE DOAÇÃO E N...	PROAD ((Campus Mucuri - Transferência Provisoria))	R\$182.00	13/03/2007
14818	MESA DE MADEIRA CIRCULAR MESA CIRCULAR CONFECCIONADA EM MADEIRA DE EUCALIPTO, MEDINDO 1,20 X 0,80. EQUIPAMENTO DOADO PELA FUNDAEPE CONFORME, TERMO DE DOAÇÃO E N...	PROAD ((Campus Mucuri - Transferência Provisoria))	R\$182.00	13/03/2007
14819	MESA DE MADEIRA CIRCULAR MESA CIRCULAR CONFECCIONADA EM	PROAD ((Campus Mucuri - Transferência Provisoria))	R\$182.00	13/03/2007

Relatório de todos os bens da UFVJM

Nº Bem	Descrição	Localização	Valor Aquisição	Data Aquisição
14819	MADEIRA DE EUCALIPTO, MEDINDO 1,20 X 0,80. EQUIPAMENTO DOADO PELA FUNDAEPE CONFORME, TERMO DE DOAÇÃO E N...	PROAD ((Campus Mucuri - Transferência Provisoria))	R\$182.00	13/03/2007
14820	CRIADO MUDO CRIADO MUDO TIPO ESCANINHO COM 3 GAVETAS. EQUIPAMENTO DOADO PELA FUNDAEPE CONFORME, TERMO DE DOAÇÃO E NOTA FISCAL, ANEXOS AO PROCESSO: 23086.000125/...	PROAD ((Campus Mucuri - Transferência Provisoria))	R\$90.00	13/03/2007
14821	CRIADO MUDO CRIADO MUDO TIPO ESCANINHO COM 3 GAVETAS. EQUIPAMENTO DOADO PELA FUNDAEPE CONFORME, TERMO DE DOAÇÃO E NOTA FISCAL, ANEXOS AO PROCESSO: 23086.000125/...	PROAD ((Campus Mucuri - Transferência Provisoria))	R\$90.00	13/03/2007
14822	CRIADO MUDO CRIADO MUDO TIPO ESCANINHO COM 3 GAVETAS. EQUIPAMENTO DOADO PELA FUNDAEPE CONFORME, TERMO DE DOAÇÃO E NOTA FISCAL, ANEXOS AO PROCESSO: 23086.000125/...	PROAD ((Campus Mucuri - Transferência Provisoria))	R\$90.00	13/03/2007
14823	CRIADO MUDO CRIADO MUDO TIPO ESCANINHO COM 3 GAVETAS. EQUIPAMENTO DOADO PELA FUNDAEPE CONFORME, TERMO DE DOAÇÃO E NOTA FISCAL, ANEXOS AO PROCESSO: 23086.000125/...	PROAD ((Campus Mucuri - Transferência Provisoria))	R\$90.00	13/03/2007
14824	CRIADO MUDO CRIADO MUDO TIPO ESCANINHO COM 3 GAVETAS. EQUIPAMENTO DOADO PELA FUNDAEPE CONFORME, TERMO DE DOAÇÃO E NOTA FISCAL, ANEXOS AO PROCESSO: 23086.000125/...	PROAD ((Campus Mucuri - Transferência Provisoria))	R\$90.00	13/03/2007
14825	CRIADO MUDO CRIADO MUDO TIPO ESCANINHO COM 3 GAVETAS. EQUIPAMENTO DOADO PELA FUNDAEPE CONFORME, TERMO DE DOAÇÃO E NOTA FISCAL, ANEXOS AO PROCESSO: 23086.000125/...	PROAD ((Campus Mucuri - Transferência Provisoria))	R\$90.00	13/03/2007
14826	CRIADO MUDO CRIADO MUDO TIPO ESCANINHO COM 3 GAVETAS. EQUIPAMENTO DOADO PELA FUNDAEPE CONFORME, TERMO DE DOAÇÃO E NOTA FISCAL, ANEXOS AO PROCESSO: 23086.000125/...	PROAD ((Campus Mucuri - Transferência Provisoria))	R\$90.00	13/03/2007

Relatório de todos os bens da UFVJM

Nº Bem	Descrição	Localização	Valor Aquisição	Data Aquisição
14827	CARTEIRA UNIVERSITÁRIA CARTEIRA UNIVERSITÁRIA, CONFECCIONADA EM MADEIRA DE EUCALIPTO. EQUIPAMENTO DOADO PELA FUNDAEPE CONFORME, TERMO DE DOAÇÃO E NOTA FISCAL, A...	PROAD ((Campus Mucuri - Transferência Provisoria))	R\$96.00	13/03/2007
14828	CARTEIRA UNIVERSITÁRIA CARTEIRA UNIVERSITÁRIA, CONFECCIONADA EM MADEIRA DE EUCALIPTO. EQUIPAMENTO DOADO PELA FUNDAEPE CONFORME, TERMO DE DOAÇÃO E NOTA FISCAL, A...	PROAD ((Campus Mucuri - Transferência Provisoria))	R\$96.00	13/03/2007
14829	CARTEIRA UNIVERSITÁRIA CARTEIRA UNIVERSITÁRIA, CONFECCIONADA EM MADEIRA DE EUCALIPTO. EQUIPAMENTO DOADO PELA FUNDAEPE CONFORME, TERMO DE DOAÇÃO E NOTA FISCAL, A...	PROAD ((Campus Mucuri - Transferência Provisoria))	R\$96.00	13/03/2007
14830	CARTEIRA UNIVERSITÁRIA CARTEIRA UNIVERSITÁRIA, CONFECCIONADA EM MADEIRA DE EUCALIPTO. EQUIPAMENTO DOADO PELA FUNDAEPE CONFORME, TERMO DE DOAÇÃO E NOTA FISCAL, A...	PROAD ((Campus Mucuri - Transferência Provisoria))	R\$96.00	13/03/2007
14831	CARTEIRA UNIVERSITÁRIA CARTEIRA UNIVERSITÁRIA, CONFECCIONADA EM MADEIRA DE EUCALIPTO. EQUIPAMENTO DOADO PELA FUNDAEPE CONFORME, TERMO DE DOAÇÃO E NOTA FISCAL, A...	PROAD ((Campus Mucuri - Transferência Provisoria))	R\$96.00	13/03/2007
14832	CARTEIRA UNIVERSITÁRIA CARTEIRA UNIVERSITÁRIA, CONFECCIONADA EM MADEIRA DE EUCALIPTO. EQUIPAMENTO DOADO PELA FUNDAEPE CONFORME, TERMO DE DOAÇÃO E NOTA FISCAL, A...	PROAD ((Campus Mucuri - Transferência Provisoria))	R\$96.00	13/03/2007
14833	CARTEIRA UNIVERSITÁRIA CARTEIRA UNIVERSITÁRIA, CONFECCIONADA EM MADEIRA DE EUCALIPTO. EQUIPAMENTO DOADO PELA FUNDAEPE CONFORME, TERMO DE DOAÇÃO E NOTA FISCAL, A...	PROAD ((Campus Mucuri - Transferência Provisoria))	R\$96.00	13/03/2007
14834	CARTEIRA UNIVERSITÁRIA CARTEIRA UNIVERSITÁRIA, CONFECCIONADA EM MADEIRA DE EUCALIPTO. EQUIPAMENTO DOADO PELA FUNDAEPE CONFORME, TERMO DE DOAÇÃO E NOTA FISCAL, A...	PROAD ((Campus Mucuri - Transferência Provisoria))	R\$96.00	13/03/2007
14835	CARTEIRA UNIVERSITÁRIA CARTEIRA UNIVERSITÁRIA, CONFECCIONADA EM MADEIRA DE EUCALIPTO. EQUIPAMENTO DOADO PELA	PROAD ((Campus Mucuri - Transferência Provisoria))	R\$96.00	13/03/2007

Relatório de todos os bens da UFVJM

Nº Bem	Descrição	Localização	Valor Aquisição	Data Aquisição
14835	FUNDAEPE CONFORME, TERMO DE DOAÇÃO E NOTA FISCAL, A...	PROAD ((Campus Mucuri - Transferência Provisoria))	R\$96.00	13/03/2007
14836	CARTEIRA UNIVERSITARIA CARTEIRA UNIVERSITÁRIA, CONFECCIONADA EM MADEIRA DE EUCALIPTO. EQUIPAMENTO DOADO PELA FUNDAEPE CONFORME, TERMO DE DOAÇÃO E NOTA FISCAL, A...	PROAD ((Campus Mucuri - Transferência Provisoria))	R\$96.00	13/03/2007
14837	CARTEIRA UNIVERSITARIA CARTEIRA UNIVERSITÁRIA, CONFECCIONADA EM MADEIRA DE EUCALIPTO. EQUIPAMENTO DOADO PELA FUNDAEPE CONFORME, TERMO DE DOAÇÃO E NOTA FISCAL, A...	PROAD ((Campus Mucuri - Transferência Provisoria))	R\$96.00	13/03/2007
14838	CARTEIRA UNIVERSITARIA CARTEIRA UNIVERSITÁRIA, CONFECCIONADA EM MADEIRA DE EUCALIPTO. EQUIPAMENTO DOADO PELA FUNDAEPE CONFORME, TERMO DE DOAÇÃO E NOTA FISCAL, A...	PROAD ((Campus Mucuri - Transferência Provisoria))	R\$96.00	13/03/2007
14839	CARTEIRA UNIVERSITARIA CARTEIRA UNIVERSITÁRIA, CONFECCIONADA EM MADEIRA DE EUCALIPTO. EQUIPAMENTO DOADO PELA FUNDAEPE CONFORME, TERMO DE DOAÇÃO E NOTA FISCAL, A...	PROAD ((Campus Mucuri - Transferência Provisoria))	R\$96.00	13/03/2007
14840	CARTEIRA UNIVERSITARIA CARTEIRA UNIVERSITÁRIA, CONFECCIONADA EM MADEIRA DE EUCALIPTO. EQUIPAMENTO DOADO PELA FUNDAEPE CONFORME, TERMO DE DOAÇÃO E NOTA FISCAL, A...	PROAD ((Campus Mucuri - Transferência Provisoria))	R\$96.00	13/03/2007
14841	CARTEIRA UNIVERSITARIA CARTEIRA UNIVERSITÁRIA, CONFECCIONADA EM MADEIRA DE EUCALIPTO. EQUIPAMENTO DOADO PELA FUNDAEPE CONFORME, TERMO DE DOAÇÃO E NOTA FISCAL, A...	PROAD ((Campus Mucuri - Transferência Provisoria))	R\$96.00	13/03/2007
14842	CARTEIRA UNIVERSITARIA CARTEIRA UNIVERSITÁRIA, CONFECCIONADA EM MADEIRA DE EUCALIPTO. EQUIPAMENTO DOADO PELA FUNDAEPE CONFORME, TERMO DE DOAÇÃO E NOTA FISCAL, A...	PROAD ((Campus Mucuri - Transferência Provisoria))	R\$96.00	13/03/2007
14843	CARTEIRA UNIVERSITARIA CARTEIRA UNIVERSITÁRIA, CONFECCIONADA EM MADEIRA DE EUCALIPTO. EQUIPAMENTO DOADO PELA FUNDAEPE CONFORME, TERMO DE DOAÇÃO E NOTA FISCAL, A...	PROAD ((Campus Mucuri - Transferência Provisoria))	R\$96.00	13/03/2007
14844	CARTEIRA UNIVERSITARIA CARTEIRA UNIVERSITÁRIA,	PROAD ((Campus Mucuri - Transferência Provisoria))	R\$96.00	13/03/2007

Relatório de todos os bens da UFVJM

Nº Bem	Descrição	Localização	Valor Aquisição	Data Aquisição
14844	CONFECCIONADA EM MADEIRA DE EUCALIPTO. EQUIPAMENTO DOADO PELA FUNDAEPE CONFORME, TERMO DE DOAÇÃO E NOTA FISCAL, A...	PROAD ((Campus Mucuri - Transferência Provisoria))	R\$96.00	13/03/2007
14845	CARTEIRA UNIVERSITÁRIA CARTEIRA UNIVERSITÁRIA, CONFECCIONADA EM MADEIRA DE EUCALIPTO. EQUIPAMENTO DOADO PELA FUNDAEPE CONFORME, TERMO DE DOAÇÃO E NOTA FISCAL, A...	PROAD ((Campus Mucuri - Transferência Provisoria))	R\$96.00	13/03/2007
14846	CARTEIRA UNIVERSITÁRIA CARTEIRA UNIVERSITÁRIA, CONFECCIONADA EM MADEIRA DE EUCALIPTO. EQUIPAMENTO DOADO PELA FUNDAEPE CONFORME, TERMO DE DOAÇÃO E NOTA FISCAL, A...	PROAD ((Campus Mucuri - Transferência Provisoria))	R\$96.00	13/03/2007
14847	CARTEIRA UNIVERSITÁRIA CARTEIRA UNIVERSITÁRIA, CONFECCIONADA EM MADEIRA DE EUCALIPTO. EQUIPAMENTO DOADO PELA FUNDAEPE CONFORME, TERMO DE DOAÇÃO E NOTA FISCAL, A...	PROAD ((Campus Mucuri - Transferência Provisoria))	R\$96.00	13/03/2007
14848	CARTEIRA UNIVERSITÁRIA CARTEIRA UNIVERSITÁRIA, CONFECCIONADA EM MADEIRA DE EUCALIPTO. EQUIPAMENTO DOADO PELA FUNDAEPE CONFORME, TERMO DE DOAÇÃO E NOTA FISCAL, A...	PROAD ((Campus Mucuri - Transferência Provisoria))	R\$96.00	13/03/2007
14849	CARTEIRA UNIVERSITÁRIA CARTEIRA UNIVERSITÁRIA, CONFECCIONADA EM MADEIRA DE EUCALIPTO. EQUIPAMENTO DOADO PELA FUNDAEPE CONFORME, TERMO DE DOAÇÃO E NOTA FISCAL, A...	PROAD ((Campus Mucuri - Transferência Provisoria))	R\$96.00	13/03/2007
14850	CARTEIRA UNIVERSITÁRIA CARTEIRA UNIVERSITÁRIA, CONFECCIONADA EM MADEIRA DE EUCALIPTO. EQUIPAMENTO DOADO PELA FUNDAEPE CONFORME, TERMO DE DOAÇÃO E NOTA FISCAL, A...	PROAD ((Campus Mucuri - Transferência Provisoria))	R\$96.00	13/03/2007
14851	CARTEIRA UNIVERSITÁRIA CARTEIRA UNIVERSITÁRIA, CONFECCIONADA EM MADEIRA DE EUCALIPTO. EQUIPAMENTO DOADO PELA FUNDAEPE CONFORME, TERMO DE DOAÇÃO E NOTA FISCAL, A...	PROAD ((Campus Mucuri - Transferência Provisoria))	R\$96.00	13/03/2007
14852	CARTEIRA UNIVERSITÁRIA CARTEIRA UNIVERSITÁRIA, CONFECCIONADA EM MADEIRA DE EUCALIPTO. EQUIPAMENTO DOADO PELA FUNDAEPE CONFORME, TERMO DE DOAÇÃO E NOTA	PROAD ((Campus Mucuri - Transferência Provisoria))	R\$96.00	13/03/2007

Relatório de todos os bens da UFVJM

Nº Bem	Descrição	Localização	Valor Aquisição	Data Aquisição
14852	FISCAL, A...	PROAD ((Campus Mucuri - Transferência Provisoria))	R\$96.00	13/03/2007
14853	CARTEIRA UNIVERSITÁRIA CARTEIRA UNIVERSITÁRIA, CONFECCIONADA EM MADEIRA DE EUCALIPTO. EQUIPAMENTO DOADO PELA FUNDAEPE CONFORME, TERMO DE DOAÇÃO E NOTA FISCAL, A...	PROAD ((Campus Mucuri - Transferência Provisoria))	R\$96.00	13/03/2007
14854	CARTEIRA UNIVERSITÁRIA CARTEIRA UNIVERSITÁRIA, CONFECCIONADA EM MADEIRA DE EUCALIPTO. EQUIPAMENTO DOADO PELA FUNDAEPE CONFORME, TERMO DE DOAÇÃO E NOTA FISCAL, A...	PROAD ((Campus Mucuri - Transferência Provisoria))	R\$96.00	13/03/2007
14855	CARTEIRA UNIVERSITÁRIA CARTEIRA UNIVERSITÁRIA, CONFECCIONADA EM MADEIRA DE EUCALIPTO. EQUIPAMENTO DOADO PELA FUNDAEPE CONFORME, TERMO DE DOAÇÃO E NOTA FISCAL, A...	PROAD ((Campus Mucuri - Transferência Provisoria))	R\$96.00	13/03/2007
14856	CARTEIRA UNIVERSITÁRIA CARTEIRA UNIVERSITÁRIA, CONFECCIONADA EM MADEIRA DE EUCALIPTO. EQUIPAMENTO DOADO PELA FUNDAEPE CONFORME, TERMO DE DOAÇÃO E NOTA FISCAL, A...	PROAD ((Campus Mucuri - Transferência Provisoria))	R\$96.00	13/03/2007
14857	CARTEIRA UNIVERSITÁRIA CARTEIRA UNIVERSITÁRIA, CONFECCIONADA EM MADEIRA DE EUCALIPTO. EQUIPAMENTO DOADO PELA FUNDAEPE CONFORME, TERMO DE DOAÇÃO E NOTA FISCAL, A...	PROAD ((Campus Mucuri - Transferência Provisoria))	R\$96.00	13/03/2007
14858	CARTEIRA UNIVERSITÁRIA CARTEIRA UNIVERSITÁRIA, CONFECCIONADA EM MADEIRA DE EUCALIPTO. EQUIPAMENTO DOADO PELA FUNDAEPE CONFORME, TERMO DE DOAÇÃO E NOTA FISCAL, A...	PROAD ((Campus Mucuri - Transferência Provisoria))	R\$96.00	13/03/2007
14859	CARTEIRA UNIVERSITÁRIA CARTEIRA UNIVERSITÁRIA, CONFECCIONADA EM MADEIRA DE EUCALIPTO. EQUIPAMENTO DOADO PELA FUNDAEPE CONFORME, TERMO DE DOAÇÃO E NOTA FISCAL, A...	PROAD ((Campus Mucuri - Transferência Provisoria))	R\$96.00	13/03/2007
14860	CARTEIRA UNIVERSITÁRIA CARTEIRA UNIVERSITÁRIA, CONFECCIONADA EM MADEIRA DE EUCALIPTO. EQUIPAMENTO DOADO PELA FUNDAEPE CONFORME, TERMO DE DOAÇÃO E NOTA FISCAL, A...	PROAD ((Campus Mucuri - Transferência Provisoria))	R\$96.00	13/03/2007
14861	CARTEIRA UNIVERSITÁRIA CARTEIRA UNIVERSITÁRIA, CONFECCIONADA EM	PROAD ((Campus Mucuri - Transferência Provisoria))	R\$96.00	13/03/2007

Relatório de todos os bens da UFVJM

Nº Bem	Descrição	Localização	Valor Aquisição	Data Aquisição
14861	MADEIRA DE EUCALIPTO. EQUIPAMENTO DOADO PELA FUNDAEPE CONFORME, TERMO DE DOAÇÃO E NOTA FISCAL, A...	PROAD ((Campus Mucuri - Transferência Provisoria))	R\$96.00	13/03/2007
14862	CARTEIRA UNIVERSITARIA CARTEIRA UNIVERSITÁRIA, CONFECCIONADA EM MADEIRA DE EUCALIPTO. EQUIPAMENTO DOADO PELA FUNDAEPE CONFORME, TERMO DE DOAÇÃO E NOTA FISCAL, A...	PROAD ((Campus Mucuri - Transferência Provisoria))	R\$96.00	13/03/2007
14863	CARTEIRA UNIVERSITARIA CARTEIRA UNIVERSITÁRIA, CONFECCIONADA EM MADEIRA DE EUCALIPTO. EQUIPAMENTO DOADO PELA FUNDAEPE CONFORME, TERMO DE DOAÇÃO E NOTA FISCAL, A...	PROAD ((Campus Mucuri - Transferência Provisoria))	R\$96.00	13/03/2007
14864	CARTEIRA UNIVERSITARIA CARTEIRA UNIVERSITÁRIA, CONFECCIONADA EM MADEIRA DE EUCALIPTO. EQUIPAMENTO DOADO PELA FUNDAEPE CONFORME, TERMO DE DOAÇÃO E NOTA FISCAL, A...	PROAD ((Campus Mucuri - Transferência Provisoria))	R\$96.00	13/03/2007
14865	CARTEIRA UNIVERSITARIA CARTEIRA UNIVERSITÁRIA, CONFECCIONADA EM MADEIRA DE EUCALIPTO. EQUIPAMENTO DOADO PELA FUNDAEPE CONFORME, TERMO DE DOAÇÃO E NOTA FISCAL, A...	PROAD ((Campus Mucuri - Transferência Provisoria))	R\$96.00	13/03/2007
14866	CARTEIRA UNIVERSITARIA CARTEIRA UNIVERSITÁRIA, CONFECCIONADA EM MADEIRA DE EUCALIPTO. EQUIPAMENTO DOADO PELA FUNDAEPE CONFORME, TERMO DE DOAÇÃO E NOTA FISCAL, A...	PROAD ((Campus Mucuri - Transferência Provisoria))	R\$96.00	13/03/2007
14867	CARTEIRA UNIVERSITARIA CARTEIRA UNIVERSITÁRIA, CONFECCIONADA EM MADEIRA DE EUCALIPTO. EQUIPAMENTO DOADO PELA FUNDAEPE CONFORME, TERMO DE DOAÇÃO E NOTA FISCAL, A...	PROAD ((Campus Mucuri - Transferência Provisoria))	R\$96.00	13/03/2007
14868	CARTEIRA UNIVERSITARIA CARTEIRA UNIVERSITÁRIA, CONFECCIONADA EM MADEIRA DE EUCALIPTO. EQUIPAMENTO DOADO PELA FUNDAEPE CONFORME, TERMO DE DOAÇÃO E NOTA FISCAL, A...	PROAD ((Campus Mucuri - Transferência Provisoria))	R\$96.00	13/03/2007
14869	CARTEIRA UNIVERSITARIA CARTEIRA UNIVERSITÁRIA, CONFECCIONADA EM MADEIRA DE EUCALIPTO. EQUIPAMENTO DOADO PELA FUNDAEPE CONFORME, TERMO DE DOAÇÃO E NOTA FISCAL, A...	PROAD ((Campus Mucuri - Transferência Provisoria))	R\$96.00	13/03/2007

Relatório de todos os bens da UFVJM

Nº Bem	Descrição	Localização	Valor Aquisição	Data Aquisição
14870	CARTEIRA UNIVERSITÁRIA CARTEIRA UNIVERSITÁRIA, CONFECCIONADA EM MADEIRA DE EUCALIPTO. EQUIPAMENTO DOADO PELA FUNDAEPE CONFORME, TERMO DE DOAÇÃO E NOTA FISCAL, A...	PROAD ((Campus Mucuri - Transferência Provisoria))	R\$96.00	13/03/2007
14871	CARTEIRA UNIVERSITÁRIA CARTEIRA UNIVERSITÁRIA, CONFECCIONADA EM MADEIRA DE EUCALIPTO. EQUIPAMENTO DOADO PELA FUNDAEPE CONFORME, TERMO DE DOAÇÃO E NOTA FISCAL, A...	PROAD ((Campus Mucuri - Transferência Provisoria))	R\$96.00	13/03/2007
14872	CARTEIRA UNIVERSITÁRIA CARTEIRA UNIVERSITÁRIA, CONFECCIONADA EM MADEIRA DE EUCALIPTO. EQUIPAMENTO DOADO PELA FUNDAEPE CONFORME, TERMO DE DOAÇÃO E NOTA FISCAL, A...	PROAD ((Campus Mucuri - Transferência Provisoria))	R\$96.00	13/03/2007
14873	CARTEIRA UNIVERSITÁRIA CARTEIRA UNIVERSITÁRIA, CONFECCIONADA EM MADEIRA DE EUCALIPTO. EQUIPAMENTO DOADO PELA FUNDAEPE CONFORME, TERMO DE DOAÇÃO E NOTA FISCAL, A...	PROAD ((Campus Mucuri - Transferência Provisoria))	R\$96.00	13/03/2007
14874	CARTEIRA UNIVERSITÁRIA CARTEIRA UNIVERSITÁRIA, CONFECCIONADA EM MADEIRA DE EUCALIPTO. EQUIPAMENTO DOADO PELA FUNDAEPE CONFORME, TERMO DE DOAÇÃO E NOTA FISCAL, A...	PROAD ((Campus Mucuri - Transferência Provisoria))	R\$96.00	13/03/2007
14875	CARTEIRA UNIVERSITÁRIA CARTEIRA UNIVERSITÁRIA, CONFECCIONADA EM MADEIRA DE EUCALIPTO. EQUIPAMENTO DOADO PELA FUNDAEPE CONFORME, TERMO DE DOAÇÃO E NOTA FISCAL, A...	PROAD ((Campus Mucuri - Transferência Provisoria))	R\$96.00	13/03/2007
14876	CARTEIRA UNIVERSITÁRIA CARTEIRA UNIVERSITÁRIA, CONFECCIONADA EM MADEIRA DE EUCALIPTO. EQUIPAMENTO DOADO PELA FUNDAEPE CONFORME, TERMO DE DOAÇÃO E NOTA FISCAL, A...	PROAD ((Campus Mucuri - Transferência Provisoria))	R\$96.00	13/03/2007
14877	CARTEIRA UNIVERSITÁRIA CARTEIRA UNIVERSITÁRIA, CONFECCIONADA EM MADEIRA DE EUCALIPTO. EQUIPAMENTO DOADO PELA FUNDAEPE CONFORME, TERMO DE DOAÇÃO E NOTA FISCAL, A...	PROAD ((Campus Mucuri - Transferência Provisoria))	R\$96.00	13/03/2007
14878	CARTEIRA UNIVERSITÁRIA CARTEIRA UNIVERSITÁRIA, CONFECCIONADA EM MADEIRA DE EUCALIPTO. EQUIPAMENTO DOADO PELA	PROAD ((Campus Mucuri - Transferência Provisoria))	R\$96.00	13/03/2007

Relatório de todos os bens da UFVJM

Nº Bem	Descrição	Localização	Valor Aquisição	Data Aquisição
14878	FUNDAEPE CONFORME, TERMO DE DOAÇÃO E NOTA FISCAL, A...	PROAD ((Campus Mucuri - Transferência Provisoria))	R\$96.00	13/03/2007
14879	CARTEIRA UNIVERSITARIA CARTEIRA UNIVERSITÁRIA, CONFECCIONADA EM MADEIRA DE EUCALIPTO. EQUIPAMENTO DOADO PELA FUNDAEPE CONFORME, TERMO DE DOAÇÃO E NOTA FISCAL, A...	PROAD ((Campus Mucuri - Transferência Provisoria))	R\$96.00	13/03/2007
14880	CARTEIRA UNIVERSITARIA CARTEIRA UNIVERSITÁRIA, CONFECCIONADA EM MADEIRA DE EUCALIPTO. EQUIPAMENTO DOADO PELA FUNDAEPE CONFORME, TERMO DE DOAÇÃO E NOTA FISCAL, A...	PROAD ((Campus Mucuri - Transferência Provisoria))	R\$96.00	13/03/2007
14881	CARTEIRA UNIVERSITARIA CARTEIRA UNIVERSITÁRIA, CONFECCIONADA EM MADEIRA DE EUCALIPTO. EQUIPAMENTO DOADO PELA FUNDAEPE CONFORME, TERMO DE DOAÇÃO E NOTA FISCAL, A...	PROAD ((Campus Mucuri - Transferência Provisoria))	R\$96.00	13/03/2007
14882	CARTEIRA UNIVERSITARIA CARTEIRA UNIVERSITÁRIA, CONFECCIONADA EM MADEIRA DE EUCALIPTO. EQUIPAMENTO DOADO PELA FUNDAEPE CONFORME, TERMO DE DOAÇÃO E NOTA FISCAL, A...	PROAD ((Campus Mucuri - Transferência Provisoria))	R\$96.00	13/03/2007
14883	CARTEIRA UNIVERSITARIA CARTEIRA UNIVERSITÁRIA, CONFECCIONADA EM MADEIRA DE EUCALIPTO. EQUIPAMENTO DOADO PELA FUNDAEPE CONFORME, TERMO DE DOAÇÃO E NOTA FISCAL, A...	PROAD ((Campus Mucuri - Transferência Provisoria))	R\$96.00	13/03/2007
14884	CARTEIRA UNIVERSITARIA CARTEIRA UNIVERSITÁRIA, CONFECCIONADA EM MADEIRA DE EUCALIPTO. EQUIPAMENTO DOADO PELA FUNDAEPE CONFORME, TERMO DE DOAÇÃO E NOTA FISCAL, A...	PROAD ((Campus Mucuri - Transferência Provisoria))	R\$96.00	13/03/2007
14885	CARTEIRA UNIVERSITARIA CARTEIRA UNIVERSITÁRIA, CONFECCIONADA EM MADEIRA DE EUCALIPTO. EQUIPAMENTO DOADO PELA FUNDAEPE CONFORME, TERMO DE DOAÇÃO E NOTA FISCAL, A...	PROAD ((Campus Mucuri - Transferência Provisoria))	R\$96.00	13/03/2007
14886	CARTEIRA UNIVERSITARIA CARTEIRA UNIVERSITÁRIA, CONFECCIONADA EM MADEIRA DE EUCALIPTO. EQUIPAMENTO DOADO PELA FUNDAEPE CONFORME, TERMO DE DOAÇÃO E NOTA FISCAL, A...	PROAD ((Campus Mucuri - Transferência Provisoria))	R\$96.00	13/03/2007
14887	CARTEIRA UNIVERSITARIA CARTEIRA UNIVERSITÁRIA,	PROAD ((Campus Mucuri - Transferência Provisoria))	R\$96.00	13/03/2007

Relatório de todos os bens da UFVJM

Nº Bem	Descrição	Localização	Valor Aquisição	Data Aquisição
14887	CONFECCIONADA EM MADEIRA DE EUCALIPTO. EQUIPAMENTO DOADO PELA FUNDAEPE CONFORME, TERMO DE DOAÇÃO E NOTA FISCAL, A...	PROAD ((Campus Mucuri - Transferência Provisoria))	R\$96.00	13/03/2007
14888	CARTEIRA UNIVERSITÁRIA CARTEIRA UNIVERSITÁRIA, CONFECCIONADA EM MADEIRA DE EUCALIPTO. EQUIPAMENTO DOADO PELA FUNDAEPE CONFORME, TERMO DE DOAÇÃO E NOTA FISCAL, A...	PROAD ((Campus Mucuri - Transferência Provisoria))	R\$96.00	13/03/2007
14889	CARTEIRA UNIVERSITÁRIA CARTEIRA UNIVERSITÁRIA, CONFECCIONADA EM MADEIRA DE EUCALIPTO. EQUIPAMENTO DOADO PELA FUNDAEPE CONFORME, TERMO DE DOAÇÃO E NOTA FISCAL, A...	PROAD ((Campus Mucuri - Transferência Provisoria))	R\$96.00	13/03/2007
14890	CARTEIRA UNIVERSITÁRIA CARTEIRA UNIVERSITÁRIA, CONFECCIONADA EM MADEIRA DE EUCALIPTO. EQUIPAMENTO DOADO PELA FUNDAEPE CONFORME, TERMO DE DOAÇÃO E NOTA FISCAL, A...	PROAD ((Campus Mucuri - Transferência Provisoria))	R\$96.00	13/03/2007
14891	CARTEIRA UNIVERSITÁRIA CARTEIRA UNIVERSITÁRIA, CONFECCIONADA EM MADEIRA DE EUCALIPTO. EQUIPAMENTO DOADO PELA FUNDAEPE CONFORME, TERMO DE DOAÇÃO E NOTA FISCAL, A...	PROAD ((Campus Mucuri - Transferência Provisoria))	R\$96.00	13/03/2007
14892	CARTEIRA UNIVERSITÁRIA CARTEIRA UNIVERSITÁRIA, CONFECCIONADA EM MADEIRA DE EUCALIPTO. EQUIPAMENTO DOADO PELA FUNDAEPE CONFORME, TERMO DE DOAÇÃO E NOTA FISCAL, A...	PROAD ((Campus Mucuri - Transferência Provisoria))	R\$96.00	13/03/2007
14893	CARTEIRA UNIVERSITÁRIA CARTEIRA UNIVERSITÁRIA, CONFECCIONADA EM MADEIRA DE EUCALIPTO. EQUIPAMENTO DOADO PELA FUNDAEPE CONFORME, TERMO DE DOAÇÃO E NOTA FISCAL, A...	PROAD ((Campus Mucuri - Transferência Provisoria))	R\$96.00	13/03/2007
14894	CARTEIRA UNIVERSITÁRIA CARTEIRA UNIVERSITÁRIA, CONFECCIONADA EM MADEIRA DE EUCALIPTO. EQUIPAMENTO DOADO PELA FUNDAEPE CONFORME, TERMO DE DOAÇÃO E NOTA FISCAL, A...	PROAD ((Campus Mucuri - Transferência Provisoria))	R\$96.00	13/03/2007
14895	CARTEIRA UNIVERSITÁRIA CARTEIRA UNIVERSITÁRIA, CONFECCIONADA EM MADEIRA DE EUCALIPTO. EQUIPAMENTO DOADO PELA FUNDAEPE CONFORME, TERMO DE DOAÇÃO E NOTA	PROAD ((Campus Mucuri - Transferência Provisoria))	R\$96.00	13/03/2007

Relatório de todos os bens da UFVJM

Nº Bem	Descrição	Localização	Valor Aquisição	Data Aquisição
14895	FISCAL, A...	PROAD ((Campus Mucuri - Transferência Provisoria))	R\$96.00	13/03/2007
14896	CARTEIRA UNIVERSITÁRIA CARTEIRA UNIVERSITÁRIA, CONFECCIONADA EM MADEIRA DE EUCALIPTO. EQUIPAMENTO DOADO PELA FUNDAEPE CONFORME, TERMO DE DOAÇÃO E NOTA FISCAL, A...	PROAD ((Campus Mucuri - Transferência Provisoria))	R\$96.00	13/03/2007
14897	CARTEIRA UNIVERSITÁRIA CARTEIRA UNIVERSITÁRIA, CONFECCIONADA EM MADEIRA DE EUCALIPTO. EQUIPAMENTO DOADO PELA FUNDAEPE CONFORME, TERMO DE DOAÇÃO E NOTA FISCAL, A...	PROAD ((Campus Mucuri - Transferência Provisoria))	R\$96.00	13/03/2007
14898	CARTEIRA UNIVERSITÁRIA CARTEIRA UNIVERSITÁRIA, CONFECCIONADA EM MADEIRA DE EUCALIPTO. EQUIPAMENTO DOADO PELA FUNDAEPE CONFORME, TERMO DE DOAÇÃO E NOTA FISCAL, A...	PROAD ((Campus Mucuri - Transferência Provisoria))	R\$96.00	13/03/2007
14899	CARTEIRA UNIVERSITÁRIA CARTEIRA UNIVERSITÁRIA, CONFECCIONADA EM MADEIRA DE EUCALIPTO. EQUIPAMENTO DOADO PELA FUNDAEPE CONFORME, TERMO DE DOAÇÃO E NOTA FISCAL, A...	PROAD ((Campus Mucuri - Transferência Provisoria))	R\$96.00	13/03/2007
14900	CADEIRA MESA UNIVERSITÁRIA, CONFECCIONADA EM MADEIRA DE EUCALIPTO.	PROAD ((Campus Mucuri - Transferência Provisoria))	R\$96.00	13/03/2007
14901	CARTEIRA UNIVERSITÁRIA CARTEIRA UNIVERSITÁRIA, CONFECCIONADA EM MADEIRA DE EUCALIPTO. EQUIPAMENTO DOADO PELA FUNDAEPE CONFORME, TERMO DE DOAÇÃO E NOTA FISCAL, A...	PROAD ((Campus Mucuri - Transferência Provisoria))	R\$96.00	13/03/2007
14902	CARTEIRA UNIVERSITÁRIA CARTEIRA UNIVERSITÁRIA, CONFECCIONADA EM MADEIRA DE EUCALIPTO. EQUIPAMENTO DOADO PELA FUNDAEPE CONFORME, TERMO DE DOAÇÃO E NOTA FISCAL, A...	PROAD ((Campus Mucuri - Transferência Provisoria))	R\$96.00	13/03/2007
14903	CARTEIRA UNIVERSITÁRIA CARTEIRA UNIVERSITÁRIA, CONFECCIONADA EM MADEIRA DE EUCALIPTO. EQUIPAMENTO DOADO PELA FUNDAEPE CONFORME, TERMO DE DOAÇÃO E NOTA FISCAL, A...	PROAD ((Campus Mucuri - Transferência Provisoria))	R\$96.00	13/03/2007
14904	CARTEIRA UNIVERSITÁRIA CARTEIRA UNIVERSITÁRIA, CONFECCIONADA EM MADEIRA DE EUCALIPTO. EQUIPAMENTO DOADO PELA FUNDAEPE CONFORME, TERMO DE DOAÇÃO E NOTA	PROAD ((Campus Mucuri - Transferência Provisoria))	R\$96.00	13/03/2007

Relatório de todos os bens da UFVJM

Nº Bem	Descrição	Localização	Valor Aquisição	Data Aquisição
14904	FISCAL, A...	PROAD ((Campus Mucuri - Transferência Provisoria))	R\$96.00	13/03/2007
14905	CARTEIRA UNIVERSITÁRIA CARTEIRA UNIVERSITÁRIA, CONFECCIONADA EM MADEIRA DE EUCALIPTO. EQUIPAMENTO DOADO PELA FUNDAEPE CONFORME, TERMO DE DOAÇÃO E NOTA FISCAL, A...	PROAD ((Campus Mucuri - Transferência Provisoria))	R\$96.00	13/03/2007
14906	CARTEIRA UNIVERSITÁRIA CARTEIRA UNIVERSITÁRIA, CONFECCIONADA EM MADEIRA DE EUCALIPTO. EQUIPAMENTO DOADO PELA FUNDAEPE CONFORME, TERMO DE DOAÇÃO E NOTA FISCAL, A...	PROAD ((Campus Mucuri - Transferência Provisoria))	R\$96.00	13/03/2007
14907	CARTEIRA UNIVERSITÁRIA CARTEIRA UNIVERSITÁRIA, CONFECCIONADA EM MADEIRA DE EUCALIPTO. EQUIPAMENTO DOADO PELA FUNDAEPE CONFORME, TERMO DE DOAÇÃO E NOTA FISCAL, A...	PROAD ((Campus Mucuri - Transferência Provisoria))	R\$96.00	13/03/2007
14908	CARTEIRA UNIVERSITÁRIA CARTEIRA UNIVERSITÁRIA, CONFECCIONADA EM MADEIRA DE EUCALIPTO. EQUIPAMENTO DOADO PELA FUNDAEPE CONFORME, TERMO DE DOAÇÃO E NOTA FISCAL, A...	PROAD ((Campus Mucuri - Transferência Provisoria))	R\$96.00	13/03/2007
14909	CARTEIRA UNIVERSITÁRIA CARTEIRA UNIVERSITÁRIA, CONFECCIONADA EM MADEIRA DE EUCALIPTO. EQUIPAMENTO DOADO PELA FUNDAEPE CONFORME, TERMO DE DOAÇÃO E NOTA FISCAL, A...	PROAD ((Campus Mucuri - Transferência Provisoria))	R\$96.00	13/03/2007
14910	CARTEIRA UNIVERSITÁRIA CARTEIRA UNIVERSITÁRIA, CONFECCIONADA EM MADEIRA DE EUCALIPTO. EQUIPAMENTO DOADO PELA FUNDAEPE CONFORME, TERMO DE DOAÇÃO E NOTA FISCAL, A...	PROAD ((Campus Mucuri - Transferência Provisoria))	R\$96.00	13/03/2007
14911	CARTEIRA UNIVERSITÁRIA CARTEIRA UNIVERSITÁRIA, CONFECCIONADA EM MADEIRA DE EUCALIPTO. EQUIPAMENTO DOADO PELA FUNDAEPE CONFORME, TERMO DE DOAÇÃO E NOTA FISCAL, A...	PROAD ((Campus Mucuri - Transferência Provisoria))	R\$96.00	13/03/2007
14912	CARTEIRA UNIVERSITÁRIA CARTEIRA UNIVERSITÁRIA, CONFECCIONADA EM MADEIRA DE EUCALIPTO. EQUIPAMENTO DOADO PELA FUNDAEPE CONFORME, TERMO DE DOAÇÃO E NOTA FISCAL, A...	PROAD ((Campus Mucuri - Transferência Provisoria))	R\$96.00	13/03/2007
14913	CARTEIRA UNIVERSITÁRIA CARTEIRA UNIVERSITÁRIA, CONFECCIONADA EM	PROAD ((Campus Mucuri - Transferência Provisoria))	R\$96.00	13/03/2007

Relatório de todos os bens da UFVJM

Nº Bem	Descrição	Localização	Valor Aquisição	Data Aquisição
14913	MADEIRA DE EUCALIPTO. EQUIPAMENTO DOADO PELA FUNDAEPE CONFORME, TERMO DE DOAÇÃO E NOTA FISCAL, A...	PROAD ((Campus Mucuri - Transferência Provisoria))	R\$96.00	13/03/2007
14914	CARTEIRA UNIVERSITARIA CARTEIRA UNIVERSITÁRIA, CONFECCIONADA EM MADEIRA DE EUCALIPTO. EQUIPAMENTO DOADO PELA FUNDAEPE CONFORME, TERMO DE DOAÇÃO E NOTA FISCAL, A...	PROAD ((Campus Mucuri - Transferência Provisoria))	R\$96.00	13/03/2007
14915	CARTEIRA UNIVERSITARIA CARTEIRA UNIVERSITÁRIA, CONFECCIONADA EM MADEIRA DE EUCALIPTO. EQUIPAMENTO DOADO PELA FUNDAEPE CONFORME, TERMO DE DOAÇÃO E NOTA FISCAL, A...	PROAD ((Campus Mucuri - Transferência Provisoria))	R\$96.00	13/03/2007
14916	CADEIRA UNIVERSITARIA, CONFECCIONADA EM MADEIRA DE EUCALIPTO.	UFVJM (CAMPUS II JUSCELINO KUBITSCHKE)	R\$96.00	13/03/2007
14917	CARTEIRA UNIVERSITARIA CARTEIRA UNIVERSITÁRIA, CONFECCIONADA EM MADEIRA DE EUCALIPTO. EQUIPAMENTO DOADO PELA FUNDAEPE CONFORME, TERMO DE DOAÇÃO E NOTA FISCAL, A...	PROAD ((Campus Mucuri - Transferência Provisoria))	R\$96.00	13/03/2007
14918	CARTEIRA UNIVERSITARIA CARTEIRA UNIVERSITÁRIA, CONFECCIONADA EM MADEIRA DE EUCALIPTO. EQUIPAMENTO DOADO PELA FUNDAEPE CONFORME, TERMO DE DOAÇÃO E NOTA FISCAL, A...	PROAD ((Campus Mucuri - Transferência Provisoria))	R\$96.00	13/03/2007
14919	CARTEIRA UNIVERSITARIA CARTEIRA UNIVERSITÁRIA, CONFECCIONADA EM MADEIRA DE EUCALIPTO. EQUIPAMENTO DOADO PELA FUNDAEPE CONFORME, TERMO DE DOAÇÃO E NOTA FISCAL, A...	PROAD ((Campus Mucuri - Transferência Provisoria))	R\$96.00	13/03/2007
14920	CARTEIRA UNIVERSITARIA CARTEIRA UNIVERSITÁRIA, CONFECCIONADA EM MADEIRA DE EUCALIPTO. EQUIPAMENTO DOADO PELA FUNDAEPE CONFORME, TERMO DE DOAÇÃO E NOTA FISCAL, A...	PROAD ((Campus Mucuri - Transferência Provisoria))	R\$96.00	13/03/2007
14921	CARTEIRA UNIVERSITARIA CARTEIRA UNIVERSITÁRIA, CONFECCIONADA EM MADEIRA DE EUCALIPTO. EQUIPAMENTO DOADO PELA FUNDAEPE CONFORME, TERMO DE DOAÇÃO E NOTA FISCAL, A...	PROAD ((Campus Mucuri - Transferência Provisoria))	R\$96.00	13/03/2007
14922	CARTEIRA UNIVERSITARIA CARTEIRA UNIVERSITÁRIA, CONFECCIONADA EM MADEIRA DE EUCALIPTO. EQUIPAMENTO DOADO PELA	PROAD ((Campus Mucuri - Transferência Provisoria))	R\$96.00	13/03/2007

Relatório de todos os bens da UFVJM

Nº Bem	Descrição	Localização	Valor Aquisição	Data Aquisição
14922	FUNDAEPE CONFORME, TERMO DE DOAÇÃO E NOTA FISCAL, A...	PROAD ((Campus Mucuri - Transferência Provisoria))	R\$96.00	13/03/2007
14923	CARTEIRA UNIVERSITARIA CARTEIRA UNIVERSITÁRIA, CONFECCIONADA EM MADEIRA DE EUCALIPTO. EQUIPAMENTO DOADO PELA FUNDAEPE CONFORME, TERMO DE DOAÇÃO E NOTA FISCAL, A...	PROAD ((Campus Mucuri - Transferência Provisoria))	R\$96.00	13/03/2007
14924	CARTEIRA UNIVERSITARIA CARTEIRA UNIVERSITÁRIA, CONFECCIONADA EM MADEIRA DE EUCALIPTO. EQUIPAMENTO DOADO PELA FUNDAEPE CONFORME, TERMO DE DOAÇÃO E NOTA FISCAL, A...	PROAD ((Campus Mucuri - Transferência Provisoria))	R\$96.00	13/03/2007
14925	CARTEIRA UNIVERSITARIA CARTEIRA UNIVERSITÁRIA, CONFECCIONADA EM MADEIRA DE EUCALIPTO. EQUIPAMENTO DOADO PELA FUNDAEPE CONFORME, TERMO DE DOAÇÃO E NOTA FISCAL, A...	PROAD ((Campus Mucuri - Transferência Provisoria))	R\$96.00	13/03/2007
14926	CARTEIRA UNIVERSITARIA CARTEIRA UNIVERSITÁRIA, CONFECCIONADA EM MADEIRA DE EUCALIPTO. EQUIPAMENTO DOADO PELA FUNDAEPE CONFORME, TERMO DE DOAÇÃO E NOTA FISCAL, A...	PROAD ((Campus Mucuri - Transferência Provisoria))	R\$96.00	13/03/2007
14927	CARTEIRA UNIVERSITARIA CARTEIRA UNIVERSITÁRIA, CONFECCIONADA EM MADEIRA DE EUCALIPTO. EQUIPAMENTO DOADO PELA FUNDAEPE CONFORME, TERMO DE DOAÇÃO E NOTA FISCAL, A...	PROAD ((Campus Mucuri - Transferência Provisoria))	R\$96.00	13/03/2007
14928	CADEIRA UNIVERSITARIA, CONFECCIONADA EM MADEIRA DE EUCALIPTO.	UFVJM (CAMPUS II JUSCELINO KUBITSCHek)	R\$96.00	13/03/2007
14929	CADEIRA UNIVERSITARIA, CONFECCIONADA EM MADEIRA DE EUCALIPTO.	UFVJM (CAMPUS II JUSCELINO KUBITSCHek)	R\$96.00	13/03/2007
14930	CARTEIRA UNIVERSITARIA CARTEIRA UNIVERSITÁRIA, CONFECCIONADA EM MADEIRA DE EUCALIPTO. EQUIPAMENTO DOADO PELA FUNDAEPE CONFORME, TERMO DE DOAÇÃO E NOTA FISCAL, A...	PROAD ((Campus Mucuri - Transferência Provisoria))	R\$96.00	13/03/2007
14931	CARTEIRA UNIVERSITARIA CARTEIRA UNIVERSITÁRIA, CONFECCIONADA EM MADEIRA DE EUCALIPTO. EQUIPAMENTO DOADO PELA FUNDAEPE CONFORME, TERMO DE DOAÇÃO E NOTA FISCAL, A...	PROAD ((Campus Mucuri - Transferência Provisoria))	R\$96.00	13/03/2007
14932	CARTEIRA UNIVERSITARIA CARTEIRA UNIVERSITÁRIA, CONFECCIONADA EM MADEIRA DE EUCALIPTO.	PROAD ((Campus Mucuri - Transferência Provisoria))	R\$96.00	13/03/2007

Relatório de todos os bens da UFVJM

Nº Bem	Descrição	Localização	Valor Aquisição	Data Aquisição
14932	EQUIPAMENTO DOADO PELA FUNDAEPE CONFORME, TERMO DE DOAÇÃO E NOTA FISCAL, A...	PROAD ((Campus Mucuri - Transferência Provisoria))	R\$96.00	13/03/2007
14933	CARTEIRA UNIVERSITÁRIA CARTEIRA UNIVERSITÁRIA, CONFECCIONADA EM MADEIRA DE EUCALIPTO. EQUIPAMENTO DOADO PELA FUNDAEPE CONFORME, TERMO DE DOAÇÃO E NOTA FISCAL, A...	PROAD ((Campus Mucuri - Transferência Provisoria))	R\$96.00	13/03/2007
14934	CARTEIRA UNIVERSITÁRIA CARTEIRA UNIVERSITÁRIA, CONFECCIONADA EM MADEIRA DE EUCALIPTO. EQUIPAMENTO DOADO PELA FUNDAEPE CONFORME, TERMO DE DOAÇÃO E NOTA FISCAL, A...	PROAD ((Campus Mucuri - Transferência Provisoria))	R\$96.00	13/03/2007
14935	CARTEIRA UNIVERSITÁRIA CARTEIRA UNIVERSITÁRIA, CONFECCIONADA EM MADEIRA DE EUCALIPTO. EQUIPAMENTO DOADO PELA FUNDAEPE CONFORME, TERMO DE DOAÇÃO E NOTA FISCAL, A...	PROAD ((Campus Mucuri - Transferência Provisoria))	R\$96.00	13/03/2007
14936	CADEIRA UNIVERSITÁRIA, CONFECCIONADA EM MADEIRA DE EUCALIPTO.	UFVJM (CAMPUS II JUSCELINO KUBITSCHKE)	R\$96.00	13/03/2007
14937	CARTEIRA UNIVERSITÁRIA CARTEIRA UNIVERSITÁRIA, CONFECCIONADA EM MADEIRA DE EUCALIPTO. EQUIPAMENTO DOADO PELA FUNDAEPE CONFORME, TERMO DE DOAÇÃO E NOTA FISCAL, A...	PROAD ((Campus Mucuri - Transferência Provisoria))	R\$96.00	13/03/2007
14938	CARTEIRA UNIVERSITÁRIA CARTEIRA UNIVERSITÁRIA, CONFECCIONADA EM MADEIRA DE EUCALIPTO. EQUIPAMENTO DOADO PELA FUNDAEPE CONFORME, TERMO DE DOAÇÃO E NOTA FISCAL, A...	PROAD ((Campus Mucuri - Transferência Provisoria))	R\$96.00	13/03/2007
14939	CARTEIRA UNIVERSITÁRIA CARTEIRA UNIVERSITÁRIA, CONFECCIONADA EM MADEIRA DE EUCALIPTO. EQUIPAMENTO DOADO PELA FUNDAEPE CONFORME, TERMO DE DOAÇÃO E NOTA FISCAL, A...	PROAD ((Campus Mucuri - Transferência Provisoria))	R\$96.00	13/03/2007
14940	CARTEIRA UNIVERSITÁRIA CARTEIRA UNIVERSITÁRIA, CONFECCIONADA EM MADEIRA DE EUCALIPTO. EQUIPAMENTO DOADO PELA FUNDAEPE CONFORME, TERMO DE DOAÇÃO E NOTA FISCAL, A...	PROAD ((Campus Mucuri - Transferência Provisoria))	R\$96.00	13/03/2007
14941	CARTEIRA UNIVERSITÁRIA CARTEIRA UNIVERSITÁRIA, CONFECCIONADA EM MADEIRA DE EUCALIPTO. EQUIPAMENTO DOADO PELA FUNDAEPE CONFORME,	PROAD ((Campus Mucuri - Transferência Provisoria))	R\$96.00	13/03/2007

Relatório de todos os bens da UFVJM

Nº Bem	Descrição	Localização	Valor Aquisição	Data Aquisição
14941	TERMO DE DOAÇÃO E NOTA FISCAL, A...	PROAD ((Campus Mucuri - Transferência Provisoria))	R\$96.00	13/03/2007
14942	CARTEIRA UNIVERSITÁRIA CARTEIRA UNIVERSITÁRIA, CONFECCIONADA EM MADEIRA DE EUCALIPTO. EQUIPAMENTO DOADO PELA FUNDAEPE CONFORME, TERMO DE DOAÇÃO E NOTA FISCAL, A...	PROAD ((Campus Mucuri - Transferência Provisoria))	R\$96.00	13/03/2007
14943	CARTEIRA UNIVERSITÁRIA CARTEIRA UNIVERSITÁRIA, CONFECCIONADA EM MADEIRA DE EUCALIPTO. EQUIPAMENTO DOADO PELA FUNDAEPE CONFORME, TERMO DE DOAÇÃO E NOTA FISCAL, A...	PROAD ((Campus Mucuri - Transferência Provisoria))	R\$96.00	13/03/2007
14944	CARTEIRA UNIVERSITÁRIA CARTEIRA UNIVERSITÁRIA, CONFECCIONADA EM MADEIRA DE EUCALIPTO. EQUIPAMENTO DOADO PELA FUNDAEPE CONFORME, TERMO DE DOAÇÃO E NOTA FISCAL, A...	PROAD ((Campus Mucuri - Transferência Provisoria))	R\$96.00	13/03/2007
14945	CARTEIRA UNIVERSITÁRIA CARTEIRA UNIVERSITÁRIA, CONFECCIONADA EM MADEIRA DE EUCALIPTO. EQUIPAMENTO DOADO PELA FUNDAEPE CONFORME, TERMO DE DOAÇÃO E NOTA FISCAL, A...	PROAD ((Campus Mucuri - Transferência Provisoria))	R\$96.00	13/03/2007
14946	CARTEIRA UNIVERSITÁRIA CARTEIRA UNIVERSITÁRIA, CONFECCIONADA EM MADEIRA DE EUCALIPTO. EQUIPAMENTO DOADO PELA FUNDAEPE CONFORME, TERMO DE DOAÇÃO E NOTA FISCAL, A...	PROAD ((Campus Mucuri - Transferência Provisoria))	R\$96.00	13/03/2007
14947	CARTEIRA UNIVERSITÁRIA CARTEIRA UNIVERSITÁRIA, CONFECCIONADA EM MADEIRA DE EUCALIPTO. EQUIPAMENTO DOADO PELA FUNDAEPE CONFORME, TERMO DE DOAÇÃO E NOTA FISCAL, A...	PROAD ((Campus Mucuri - Transferência Provisoria))	R\$96.00	13/03/2007
14948	CARTEIRA UNIVERSITÁRIA CARTEIRA UNIVERSITÁRIA, CONFECCIONADA EM MADEIRA DE EUCALIPTO. EQUIPAMENTO DOADO PELA FUNDAEPE CONFORME, TERMO DE DOAÇÃO E NOTA FISCAL, A...	PROAD ((Campus Mucuri - Transferência Provisoria))	R\$96.00	13/03/2007
14949	CARTEIRA UNIVERSITÁRIA CARTEIRA UNIVERSITÁRIA, CONFECCIONADA EM MADEIRA DE EUCALIPTO. EQUIPAMENTO DOADO PELA FUNDAEPE CONFORME, TERMO DE DOAÇÃO E NOTA FISCAL, A...	PROAD ((Campus Mucuri - Transferência Provisoria))	R\$96.00	13/03/2007
14950	CARTEIRA UNIVERSITÁRIA CARTEIRA UNIVERSITÁRIA, CONFECCIONADA EM	PROAD ((Campus Mucuri - Transferência Provisoria))	R\$96.00	13/03/2007

Relatório de todos os bens da UFVJM

Nº Bem	Descrição	Localização	Valor Aquisição	Data Aquisição
14950	MADEIRA DE EUCALIPTO. EQUIPAMENTO DOADO PELA FUNDAEPE CONFORME, TERMO DE DOAÇÃO E NOTA FISCAL, A...	PROAD ((Campus Mucuri - Transferência Provisoria))	R\$96.00	13/03/2007
14951	CADEIRA UNIVERSITARIA, CONFECCIONADA EM MADEIRA DE EUCALIPTO.	UFVJM (CAMPUS II JUSCELINO KUBITSCHKEK)	R\$96.00	13/03/2007
14952	CARTEIRA UNIVERSITÁRIA CARTEIRA UNIVERSITÁRIA, CONFECCIONADA EM MADEIRA DE EUCALIPTO. EQUIPAMENTO DOADO PELA FUNDAEPE CONFORME, TERMO DE DOAÇÃO E NOTA FISCAL, A...	PROAD ((Campus Mucuri - Transferência Provisoria))	R\$96.00	13/03/2007
14953	CARTEIRA UNIVERSITARIA CARTEIRA UNIVERSITÁRIA, CONFECCIONADA EM MADEIRA DE EUCALIPTO. EQUIPAMENTO DOADO PELA FUNDAEPE CONFORME, TERMO DE DOAÇÃO E NOTA FISCAL, A...	PROAD ((Campus Mucuri - Transferência Provisoria))	R\$96.00	13/03/2007
14954	CARTEIRA UNIVERSITÁRIA CARTEIRA UNIVERSITÁRIA, CONFECCIONADA EM MADEIRA DE EUCALIPTO. EQUIPAMENTO DOADO PELA FUNDAEPE CONFORME, TERMO DE DOAÇÃO E NOTA FISCAL, A...	PROAD ((Campus Mucuri - Transferência Provisoria))	R\$96.00	13/03/2007
14955	CADEIRA UNIVERSITARIA, CONFECCIONADA EM MADEIRA DE EUCALIPTO.	UFVJM (CAMPUS II JUSCELINO KUBITSCHKEK)	R\$96.00	13/03/2007
14956	CARTEIRA UNIVERSITÁRIA CARTEIRA UNIVERSITÁRIA, CONFECCIONADA EM MADEIRA DE EUCALIPTO. EQUIPAMENTO DOADO PELA FUNDAEPE CONFORME, TERMO DE DOAÇÃO E NOTA FISCAL, A...	PROAD ((Campus Mucuri - Transferência Provisoria))	R\$96.00	13/03/2007
14957	CADEIRA UNIVERSITARIA, CONFECCIONADA EM MADEIRA DE EUCALIPTO.	UFVJM (CAMPUS II JUSCELINO KUBITSCHKEK)	R\$96.00	13/03/2007
14958	CARTEIRA UNIVERSITÁRIA CARTEIRA UNIVERSITÁRIA, CONFECCIONADA EM MADEIRA DE EUCALIPTO. EQUIPAMENTO DOADO PELA FUNDAEPE CONFORME, TERMO DE DOAÇÃO E NOTA FISCAL, A...	PROAD ((Campus Mucuri - Transferência Provisoria))	R\$96.00	13/03/2007
14959	CARTEIRA UNIVERSITARIA CARTEIRA UNIVERSITÁRIA, CONFECCIONADA EM MADEIRA DE EUCALIPTO. EQUIPAMENTO DOADO PELA FUNDAEPE CONFORME, TERMO DE DOAÇÃO E NOTA FISCAL, A...	PROAD ((Campus Mucuri - Transferência Provisoria))	R\$96.00	13/03/2007
14960	CARTEIRA UNIVERSITÁRIA CARTEIRA UNIVERSITÁRIA, CONFECCIONADA EM MADEIRA DE EUCALIPTO. EQUIPAMENTO DOADO PELA FUNDAEPE CONFORME, TERMO DE DOAÇÃO E NOTA	PROAD ((Campus Mucuri - Transferência Provisoria))	R\$96.00	13/03/2007

Relatório de todos os bens da UFVJM

Nº Bem	Descrição	Localização	Valor Aquisição	Data Aquisição
14960	FISCAL, A...	PROAD ((Campus Mucuri - Transferência Provisoria))	R\$96.00	13/03/2007
14961	CARTEIRA UNIVERSITÁRIA CARTEIRA UNIVERSITÁRIA, CONFECCIONADA EM MADEIRA DE EUCALIPTO. EQUIPAMENTO DOADO PELA FUNDAEPE CONFORME, TERMO DE DOAÇÃO E NOTA FISCAL, A...	PROAD ((Campus Mucuri - Transferência Provisoria))	R\$96.00	13/03/2007
14962	CARTEIRA UNIVERSITÁRIA CARTEIRA UNIVERSITÁRIA, CONFECCIONADA EM MADEIRA DE EUCALIPTO. EQUIPAMENTO DOADO PELA FUNDAEPE CONFORME, TERMO DE DOAÇÃO E NOTA FISCAL, A...	PROAD ((Campus Mucuri - Transferência Provisoria))	R\$96.00	13/03/2007
14963	CARTEIRA UNIVERSITÁRIA CARTEIRA UNIVERSITÁRIA, CONFECCIONADA EM MADEIRA DE EUCALIPTO. EQUIPAMENTO DOADO PELA FUNDAEPE CONFORME, TERMO DE DOAÇÃO E NOTA FISCAL, A...	PROAD ((Campus Mucuri - Transferência Provisoria))	R\$96.00	13/03/2007
14964	CARTEIRA UNIVERSITÁRIA CARTEIRA UNIVERSITÁRIA, CONFECCIONADA EM MADEIRA DE EUCALIPTO. EQUIPAMENTO DOADO PELA FUNDAEPE CONFORME, TERMO DE DOAÇÃO E NOTA FISCAL, A...	PROAD ((Campus Mucuri - Transferência Provisoria))	R\$96.00	13/03/2007
14965	CARTEIRA UNIVERSITÁRIA CARTEIRA UNIVERSITÁRIA, CONFECCIONADA EM MADEIRA DE EUCALIPTO. EQUIPAMENTO DOADO PELA FUNDAEPE CONFORME, TERMO DE DOAÇÃO E NOTA FISCAL, A...	PROAD ((Campus Mucuri - Transferência Provisoria))	R\$96.00	13/03/2007
14966	CARTEIRA UNIVERSITÁRIA CARTEIRA UNIVERSITÁRIA, CONFECCIONADA EM MADEIRA DE EUCALIPTO. EQUIPAMENTO DOADO PELA FUNDAEPE CONFORME, TERMO DE DOAÇÃO E NOTA FISCAL, A...	PROAD ((Campus Mucuri - Transferência Provisoria))	R\$96.00	13/03/2007
14967	CARTEIRA UNIVERSITÁRIA CARTEIRA UNIVERSITÁRIA, CONFECCIONADA EM MADEIRA DE EUCALIPTO. EQUIPAMENTO DOADO PELA FUNDAEPE CONFORME, TERMO DE DOAÇÃO E NOTA FISCAL, A...	PROAD ((Campus Mucuri - Transferência Provisoria))	R\$96.00	13/03/2007
14968	CARTEIRA UNIVERSITÁRIA CARTEIRA UNIVERSITÁRIA, CONFECCIONADA EM MADEIRA DE EUCALIPTO. EQUIPAMENTO DOADO PELA FUNDAEPE CONFORME, TERMO DE DOAÇÃO E NOTA FISCAL, A...	PROAD ((Campus Mucuri - Transferência Provisoria))	R\$96.00	13/03/2007
14969	CARTEIRA UNIVERSITÁRIA CARTEIRA UNIVERSITÁRIA, CONFECCIONADA EM	PROAD ((Campus Mucuri - Transferência Provisoria))	R\$96.00	13/03/2007

Relatório de todos os bens da UFVJM

Nº Bem	Descrição	Localização	Valor Aquisição	Data Aquisição
14969	MADEIRA DE EUCALIPTO. EQUIPAMENTO DOADO PELA FUNDAEPE CONFORME, TERMO DE DOAÇÃO E NOTA FISCAL, A...	PROAD ((Campus Mucuri - Transferência Provisoria))	R\$96.00	13/03/2007
14970	CARTEIRA UNIVERSITARIA CARTEIRA UNIVERSITÁRIA, CONFECCIONADA EM MADEIRA DE EUCALIPTO. EQUIPAMENTO DOADO PELA FUNDAEPE CONFORME, TERMO DE DOAÇÃO E NOTA FISCAL, A...	PROAD ((Campus Mucuri - Transferência Provisoria))	R\$96.00	13/03/2007
14971	CARTEIRA UNIVERSITARIA CARTEIRA UNIVERSITÁRIA, CONFECCIONADA EM MADEIRA DE EUCALIPTO. EQUIPAMENTO DOADO PELA FUNDAEPE CONFORME, TERMO DE DOAÇÃO E NOTA FISCAL, A...	PROAD ((Campus Mucuri - Transferência Provisoria))	R\$96.00	13/03/2007
14972	CARTEIRA UNIVERSITARIA CARTEIRA UNIVERSITÁRIA, CONFECCIONADA EM MADEIRA DE EUCALIPTO. EQUIPAMENTO DOADO PELA FUNDAEPE CONFORME, TERMO DE DOAÇÃO E NOTA FISCAL, A...	PROAD ((Campus Mucuri - Transferência Provisoria))	R\$96.00	13/03/2007
14973	CARTEIRA UNIVERSITARIA CARTEIRA UNIVERSITÁRIA, CONFECCIONADA EM MADEIRA DE EUCALIPTO. EQUIPAMENTO DOADO PELA FUNDAEPE CONFORME, TERMO DE DOAÇÃO E NOTA FISCAL, A...	PROAD ((Campus Mucuri - Transferência Provisoria))	R\$96.00	13/03/2007
14974	CARTEIRA UNIVERSITARIA CARTEIRA UNIVERSITÁRIA, CONFECCIONADA EM MADEIRA DE EUCALIPTO. EQUIPAMENTO DOADO PELA FUNDAEPE CONFORME, TERMO DE DOAÇÃO E NOTA FISCAL, A...	PROAD ((Campus Mucuri - Transferência Provisoria))	R\$96.00	13/03/2007
14975	CARTEIRA UNIVERSITARIA CARTEIRA UNIVERSITÁRIA, CONFECCIONADA EM MADEIRA DE EUCALIPTO. EQUIPAMENTO DOADO PELA FUNDAEPE CONFORME, TERMO DE DOAÇÃO E NOTA FISCAL, A...	PROAD ((Campus Mucuri - Transferência Provisoria))	R\$96.00	13/03/2007
14976	CARTEIRA UNIVERSITARIA CARTEIRA UNIVERSITÁRIA, CONFECCIONADA EM MADEIRA DE EUCALIPTO. EQUIPAMENTO DOADO PELA FUNDAEPE CONFORME, TERMO DE DOAÇÃO E NOTA FISCAL, A...	PROAD ((Campus Mucuri - Transferência Provisoria))	R\$96.00	13/03/2007
14977	CARTEIRA UNIVERSITARIA CARTEIRA UNIVERSITÁRIA, CONFECCIONADA EM MADEIRA DE EUCALIPTO. EQUIPAMENTO DOADO PELA FUNDAEPE CONFORME, TERMO DE DOAÇÃO E NOTA FISCAL, A...	PROAD ((Campus Mucuri - Transferência Provisoria))	R\$96.00	13/03/2007

Relatório de todos os bens da UFVJM

Nº Bem	Descrição	Localização	Valor Aquisição	Data Aquisição
14978	CARTEIRA UNIVERSITÁRIA CARTEIRA UNIVERSITÁRIA, CONFECCIONADA EM MADEIRA DE EUCALIPTO. EQUIPAMENTO DOADO PELA FUNDAEPE CONFORME, TERMO DE DOAÇÃO E NOTA FISCAL, A...	PROAD ((Campus Mucuri - Transferência Provisoria))	R\$96.00	13/03/2007
14979	CARTEIRA UNIVERSITÁRIA CARTEIRA UNIVERSITÁRIA, CONFECCIONADA EM MADEIRA DE EUCALIPTO. EQUIPAMENTO DOADO PELA FUNDAEPE CONFORME, TERMO DE DOAÇÃO E NOTA FISCAL, A...	PROAD ((Campus Mucuri - Transferência Provisoria))	R\$96.00	13/03/2007
14980	CARTEIRA UNIVERSITÁRIA CARTEIRA UNIVERSITÁRIA, CONFECCIONADA EM MADEIRA DE EUCALIPTO. EQUIPAMENTO DOADO PELA FUNDAEPE CONFORME, TERMO DE DOAÇÃO E NOTA FISCAL, A...	PROAD ((Campus Mucuri - Transferência Provisoria))	R\$96.00	13/03/2007
14981	CARTEIRA UNIVERSITÁRIA CARTEIRA UNIVERSITÁRIA, CONFECCIONADA EM MADEIRA DE EUCALIPTO. EQUIPAMENTO DOADO PELA FUNDAEPE CONFORME, TERMO DE DOAÇÃO E NOTA FISCAL, A...	PROAD ((Campus Mucuri - Transferência Provisoria))	R\$96.00	13/03/2007
14982	CARTEIRA UNIVERSITÁRIA CARTEIRA UNIVERSITÁRIA, CONFECCIONADA EM MADEIRA DE EUCALIPTO. EQUIPAMENTO DOADO PELA FUNDAEPE CONFORME, TERMO DE DOAÇÃO E NOTA FISCAL, A...	PROAD ((Campus Mucuri - Transferência Provisoria))	R\$96.00	13/03/2007
14983	CARTEIRA UNIVERSITÁRIA CARTEIRA UNIVERSITÁRIA, CONFECCIONADA EM MADEIRA DE EUCALIPTO. EQUIPAMENTO DOADO PELA FUNDAEPE CONFORME, TERMO DE DOAÇÃO E NOTA FISCAL, A...	PROAD ((Campus Mucuri - Transferência Provisoria))	R\$96.00	13/03/2007
14984	CARTEIRA UNIVERSITÁRIA CARTEIRA UNIVERSITÁRIA, CONFECCIONADA EM MADEIRA DE EUCALIPTO. EQUIPAMENTO DOADO PELA FUNDAEPE CONFORME, TERMO DE DOAÇÃO E NOTA FISCAL, A...	PROAD ((Campus Mucuri - Transferência Provisoria))	R\$96.00	13/03/2007
14985	CARTEIRA UNIVERSITÁRIA CARTEIRA UNIVERSITÁRIA, CONFECCIONADA EM MADEIRA DE EUCALIPTO. EQUIPAMENTO DOADO PELA FUNDAEPE CONFORME, TERMO DE DOAÇÃO E NOTA FISCAL, A...	PROAD ((Campus Mucuri - Transferência Provisoria))	R\$96.00	13/03/2007
14986	CARTEIRA UNIVERSITÁRIA CARTEIRA UNIVERSITÁRIA, CONFECCIONADA EM MADEIRA DE EUCALIPTO. EQUIPAMENTO DOADO PELA	PROAD ((Campus Mucuri - Transferência Provisoria))	R\$96.00	13/03/2007

Relatório de todos os bens da UFVJM

Nº Bem	Descrição	Localização	Valor Aquisição	Data Aquisição
14986	FUNDAEPE CONFORME, TERMO DE DOAÇÃO E NOTA FISCAL, A...	PROAD ((Campus Mucuri - Transferência Provisoria))	R\$96.00	13/03/2007
14987	CARTEIRA UNIVERSITÁRIA CARTEIRA UNIVERSITÁRIA, CONFECCIONADA EM MADEIRA DE EUCALIPTO. EQUIPAMENTO DOADO PELA FUNDAEPE CONFORME, TERMO DE DOAÇÃO E NOTA FISCAL, A...	PROAD ((Campus Mucuri - Transferência Provisoria))	R\$96.00	13/03/2007
14988	CADEIRA UNIVERSITÁRIA, CONFECCIONADA EM MADEIRA DE EUCALIPTO.	UFVJM (CAMPUS II JUSCELINO KUBITSCHKE)	R\$96.00	13/03/2007
14989	CARTEIRA UNIVERSITÁRIA CARTEIRA UNIVERSITÁRIA, CONFECCIONADA EM MADEIRA DE EUCALIPTO. EQUIPAMENTO DOADO PELA FUNDAEPE CONFORME, TERMO DE DOAÇÃO E NOTA FISCAL, A...	PROAD ((Campus Mucuri - Transferência Provisoria))	R\$96.00	13/03/2007
14990	CARTEIRA UNIVERSITÁRIA CARTEIRA UNIVERSITÁRIA, CONFECCIONADA EM MADEIRA DE EUCALIPTO. EQUIPAMENTO DOADO PELA FUNDAEPE CONFORME, TERMO DE DOAÇÃO E NOTA FISCAL, A...	PROAD ((Campus Mucuri - Transferência Provisoria))	R\$96.00	13/03/2007
14991	CARTEIRA UNIVERSITÁRIA CARTEIRA UNIVERSITÁRIA, CONFECCIONADA EM MADEIRA DE EUCALIPTO. EQUIPAMENTO DOADO PELA FUNDAEPE CONFORME, TERMO DE DOAÇÃO E NOTA FISCAL, A...	PROAD ((Campus Mucuri - Transferência Provisoria))	R\$96.00	13/03/2007
14992	CARTEIRA UNIVERSITÁRIA CARTEIRA UNIVERSITÁRIA, CONFECCIONADA EM MADEIRA DE EUCALIPTO. EQUIPAMENTO DOADO PELA FUNDAEPE CONFORME, TERMO DE DOAÇÃO E NOTA FISCAL, A...	PROAD ((Campus Mucuri - Transferência Provisoria))	R\$96.00	13/03/2007
14993	CARTEIRA UNIVERSITÁRIA CARTEIRA UNIVERSITÁRIA, CONFECCIONADA EM MADEIRA DE EUCALIPTO. EQUIPAMENTO DOADO PELA FUNDAEPE CONFORME, TERMO DE DOAÇÃO E NOTA FISCAL, A...	PROAD ((Campus Mucuri - Transferência Provisoria))	R\$96.00	13/03/2007
14994	CARTEIRA UNIVERSITÁRIA CARTEIRA UNIVERSITÁRIA, CONFECCIONADA EM MADEIRA DE EUCALIPTO. EQUIPAMENTO DOADO PELA FUNDAEPE CONFORME, TERMO DE DOAÇÃO E NOTA FISCAL, A...	PROAD ((Campus Mucuri - Transferência Provisoria))	R\$96.00	13/03/2007
14995	CADEIRA UNIVERSITÁRIA, CONFECCIONADA EM MADEIRA DE EUCALIPTO.	UFVJM (CAMPUS II JUSCELINO KUBITSCHKE)	R\$96.00	13/03/2007
14996	CARTEIRA UNIVERSITÁRIA CARTEIRA UNIVERSITÁRIA, CONFECCIONADA EM MADEIRA DE EUCALIPTO.	PROAD ((Campus Mucuri - Transferência Provisoria))	R\$96.00	13/03/2007

Relatório de todos os bens da UFVJM

Nº Bem	Descrição	Localização	Valor Aquisição	Data Aquisição
14996	EQUIPAMENTO DOADO PELA FUNDAEPE CONFORME, TERMO DE DOAÇÃO E NOTA FISCAL, A...	PROAD ((Campus Mucuri - Transferência Provisoria))	R\$96.00	13/03/2007
14997	CARTEIRA UNIVERSITÁRIA CARTEIRA UNIVERSITÁRIA, CONFECCIONADA EM MADEIRA DE EUCALIPTO. EQUIPAMENTO DOADO PELA FUNDAEPE CONFORME, TERMO DE DOAÇÃO E NOTA FISCAL, A...	PROAD ((Campus Mucuri - Transferência Provisoria))	R\$96.00	13/03/2007
14998	CARTEIRA UNIVERSITÁRIA CARTEIRA UNIVERSITÁRIA, CONFECCIONADA EM MADEIRA DE EUCALIPTO. EQUIPAMENTO DOADO PELA FUNDAEPE CONFORME, TERMO DE DOAÇÃO E NOTA FISCAL, A...	PROAD ((Campus Mucuri - Transferência Provisoria))	R\$96.00	13/03/2007
14999	CARTEIRA UNIVERSITÁRIA CARTEIRA UNIVERSITÁRIA, CONFECCIONADA EM MADEIRA DE EUCALIPTO. EQUIPAMENTO DOADO PELA FUNDAEPE CONFORME, TERMO DE DOAÇÃO E NOTA FISCAL, A...	PROAD ((Campus Mucuri - Transferência Provisoria))	R\$96.00	13/03/2007
15000	CARTEIRA UNIVERSITÁRIA CARTEIRA UNIVERSITÁRIA, CONFECCIONADA EM MADEIRA DE EUCALIPTO. EQUIPAMENTO DOADO PELA FUNDAEPE CONFORME, TERMO DE DOAÇÃO E NOTA FISCAL, A...	PROAD ((Campus Mucuri - Transferência Provisoria))	R\$96.00	13/03/2007
15001	MICRO COMPUTADOR COMPLETO MICROCOMPUTADOR COM CPU - MARCA: SEMPRON - MONITOR MARCA: SUGA COLOR DE 15 POLEGADAS, TECLADO, MOUSE E ESTABILIZADOR. EQUIPAMENTO DOA...	PROAD ((Campus Mucuri - Transferência Provisoria))	R\$1105.26	13/03/2007
15002	MICRO COMPUTADOR COMPLETO MICROCOMPUTADOR COM CPU - MARCA: SEMPRON - MONITOR MARCA: SUGA COLOR DE 15 POLEGADAS, TECLADO, MOUSE E ESTABILIZADOR. EQUIPAMENTO DOA...	PROAD ((Campus Mucuri - Transferência Provisoria))	R\$1105.26	13/03/2007
15003	MICRO COMPUTADOR COMPLETO MICROCOMPUTADOR COM CPU - MARCA: SEMPRON - MONITOR MARCA: SUGA COLOR DE 15 POLEGADAS, TECLADO, MOUSE E ESTABILIZADOR. EQUIPAMENTO DOA...	PROAD ((Campus Mucuri - Transferência Provisoria))	R\$1105.26	13/03/2007
15006	MICRO COMPUTADOR COMPLETO MICROCOMPUTADOR COM CPU - MARCA: SEMPRON - MONITOR MARCA: SUGA	PROAD ((Campus Mucuri - Transferência Provisoria))	R\$1105.26	13/03/2007

Relatório de todos os bens da UFVJM

Nº Bem	Descrição	Localização	Valor Aquisição	Data Aquisição
15006	COLOR DE 15 POLEGADAS, TECLADO, MOUSE E ESTABILIZADOR. EQUIPAMENTO DOA...	PROAD ((Campus Mucuri - Transferência Provisoria))	R\$1105.26	13/03/2007
15007	MICRO COMPUTADOR COMPLETO MICROCOMPUTADOR COM CPU - MARCA: SEMPRON - MONITOR MARCA: SUGA COLOR DE 15 POLEGADAS, TECLADO, MOUSE E ESTABILIZADOR. EQUIPAMENTO DOA...	PROAD ((Campus Mucuri - Transferência Provisoria))	R\$1105.26	13/03/2007
15008	MICRO COMPUTADOR COMPLETO MICROCOMPUTADOR COM CPU - MARCA: SEMPRON - MONITOR MARCA: SUGA COLOR DE 15 POLEGADAS, TECLADO, MOUSE E ESTABILIZADOR. EQUIPAMENTO DOA...	PROAD ((Campus Mucuri - Transferência Provisoria))	R\$1105.26	13/03/2007
15009	MICRO COMPUTADOR COMPLETO MICROCOMPUTADOR COM CPU - MARCA: SEMPRON - MONITOR MARCA: SUGA COLOR DE 15 POLEGADAS, TECLADO, MOUSE E ESTABILIZADOR. EQUIPAMENTO DOA...	PROAD ((Campus Mucuri - Transferência Provisoria))	R\$1105.26	13/03/2007
15010	MICRO COMPUTADOR COMPLETO MICROCOMPUTADOR COM CPU - MARCA: SEMPRON - MONITOR MARCA: SUGA COLOR DE 15 POLEGADAS, TECLADO, MOUSE E ESTABILIZADOR. EQUIPAMENTO DOA...	PROAD ((Campus Mucuri - Transferência Provisoria))	R\$1105.26	13/03/2007
15011	MICRO COMPUTADOR COMPLETO MICROCOMPUTADOR COM CPU - MARCA: SEMPRON - MONITOR MARCA: SUGA COLOR DE 15 POLEGADAS, TECLADO, MOUSE E ESTABILIZADOR. EQUIPAMENTO DOA...	PROAD ((Campus Mucuri - Transferência Provisoria))	R\$1105.26	13/03/2007
15012	MICRO COMPUTADOR COMPLETO MICROCOMPUTADOR COM CPU - MARCA: SEMPRON - MONITOR MARCA: SUGA COLOR DE 15 POLEGADAS, TECLADO, MOUSE E ESTABILIZADOR. EQUIPAMENTO DOA...	PROAD ((Campus Mucuri - Transferência Provisoria))	R\$1105.26	13/03/2007
15014	MICRO COMPUTADOR COMPLETO MICROCOMPUTADOR COM CPU - MARCA: SEMPRON - MONITOR MARCA: SUGA COLOR DE 15 POLEGADAS, TECLADO, MOUSE E ESTABILIZADOR. EQUIPAMENTO DOA...	PROAD ((Campus Mucuri - Transferência Provisoria))	R\$1105.26	13/03/2007
15015	MICRO COMPUTADOR	PROAD ((Campus Mucuri -	R\$1105.26	13/03/2007

Relatório de todos os bens da UFVJM

Nº Bem	Descrição	Localização	Valor Aquisição	Data Aquisição
15015	COMPLETO MICROCOMPUTADOR COM CPU - MARCA: SEMPRON - MONITOR MARCA: SUGA COLOR DE 15 POLEGADAS, TECLADO, MOUSE E ESTABILIZADOR. EQUIPAMENTO DOA...	Transferência Provisoria))	R\$1105.26	13/03/2007
15017	MICRO COMPUTADOR COMPLETO MICROCOMPUTADOR COM CPU - MARCA: SEMPRON - MONITOR MARCA: SUGA COLOR DE 15 POLEGADAS, TECLADO, MOUSE E ESTABILIZADOR. EQUIPAMENTO DOA...	PROAD ((Campus Mucuri - Transferência Provisoria))	R\$1105.26	13/03/2007
15018	MICRO COMPUTADOR COMPLETO MICROCOMPUTADOR COM CPU - MARCA: SEMPRON - MONITOR MARCA: SUGA COLOR DE 15 POLEGADAS, TECLADO, MOUSE E ESTABILIZADOR. EQUIPAMENTO DOA...	PROAD ((Campus Mucuri - Transferência Provisoria))	R\$1105.26	13/03/2007
15020	MICRO COMPUTADOR COMPLETO MICROCOMPUTADOR COM CPU - MARCA: SEMPRON - MONITOR MARCA: SUGA COLOR DE 15 POLEGADAS, TECLADO, MOUSE E ESTABILIZADOR. EQUIPAMENTO DOA...	PROAD ((Campus Mucuri - Transferência Provisoria))	R\$1105.26	13/03/2007
15021	MICRO COMPUTADOR COMPLETO MICROCOMPUTADOR COM CPU - MARCA: SEMPRON - MONITOR MARCA: SUGA COLOR DE 15 POLEGADAS, TECLADO, MOUSE E ESTABILIZADOR. EQUIPAMENTO DOA...	PROAD ((Campus Mucuri - Transferência Provisoria))	R\$1105.26	13/03/2007
15022	MICRO COMPUTADOR COMPLETO MICROCOMPUTADOR COM CPU - MARCA: SEMPRON - MONITOR MARCA: SUGA COLOR DE 15 POLEGADAS, TECLADO, MOUSE E ESTABILIZADOR. EQUIPAMENTO DOA...	PROAD (LAB. DE INFORMÁTICA - SALA 08 - CIBA)	R\$1105.26	13/03/2007
15023	MICRO COMPUTADOR COMPLETO MICROCOMPUTADOR COM CPU - MARCA: SEMPRON - MONITOR MARCA: SUGA COLOR DE 15 POLEGADAS, TECLADO, MOUSE E ESTABILIZADOR. EQUIPAMENTO DOA...	PROAD ((Campus Mucuri - Transferência Provisoria))	R\$1105.26	13/03/2007
15024	MICRO COMPUTADOR COMPLETO MICROCOMPUTADOR COM CPU - MARCA: SEMPRON - MONITOR MARCA: SUGA COLOR DE 15 POLEGADAS,	PROAD ((Campus Mucuri - Transferência Provisoria))	R\$1105.26	13/03/2007

Relatório de todos os bens da UFVJM

Nº Bem	Descrição	Localização	Valor Aquisição	Data Aquisição
15024	TECLADO, MOUSE E ESTABILIZADOR. EQUIPAMENTO DOA...	PROAD ((Campus Mucuri - Transferência Provisoria))	R\$1105.26	13/03/2007
15025	MICRO COMPUTADOR COMPLETO MICROCOMPUTADOR COM CPU - MARCA: SEMPRON - MONITOR MARCA: SUGA COLOR DE 15 POLEGADAS, TECLADO, MOUSE E ESTABILIZADOR. EQUIPAMENTO DOA...	UFVJM (CAMPUS II JUSCELINO KUBITSCHKE)	R\$1105.26	13/03/2007
15026	MICRO COMPUTADOR COMPLETO MICROCOMPUTADOR COM CPU - MARCA: SEMPRON - MONITOR MARCA: SUGA COLOR DE 15 POLEGADAS, TECLADO, MOUSE E ESTABILIZADOR. EQUIPAMENTO DOA...	PROAD ((Campus Mucuri - Transferência Provisoria))	R\$1105.26	13/03/2007
15027	MICRO COMPUTADOR COMPLETO MICROCOMPUTADOR COM CPU - MARCA: SEMPRON - MONITOR MARCA: SUGA COLOR DE 15 POLEGADAS, TECLADO, MOUSE E ESTABILIZADOR. EQUIPAMENTO DOA...	SRH (SUPERINTENDÊNCIA DE RECURSOS HUMANOS/PRGP.)	R\$1105.26	13/03/2007
15028	MICRO COMPUTADOR COMPLETO MICROCOMPUTADOR COM CPU - MARCA: SEMPRON - MONITOR MARCA: SUGA COLOR DE 15 POLEGADAS, TECLADO, MOUSE E ESTABILIZADOR. EQUIPAMENTO DOA...	PROAD (LAB. DE INFORMÁTICA - SALA 08 - CIBA)	R\$1105.26	13/03/2007
15029	MICRO COMPUTADOR COMPLETO MICROCOMPUTADOR COM CPU - MARCA: SEMPRON - MONITOR MARCA: SUGA COLOR DE 15 POLEGADAS, TECLADO, MOUSE E ESTABILIZADOR. EQUIPAMENTO DOA...	PROAD ((GRÁFICA - CAMPUS JK/DIP))	R\$1105.26	13/03/2007
15030	MICRO COMPUTADOR COMPLETO MICROCOMPUTADOR COM CPU - MARCA: SEMPRON - MONITOR MARCA: SUGA COLOR DE 15 POLEGADAS, TECLADO, MOUSE E ESTABILIZADOR. EQUIPAMENTO DOA...	DE (COPESE)	R\$1105.26	13/03/2007
15031	MICRO COMPUTADOR COMPLETO MICROCOMPUTADOR COM CPU - MARCA: SEMPRON - MONITOR MARCA: SUGA COLOR DE 15 POLEGADAS, TECLADO, MOUSE E ESTABILIZADOR. EQUIPAMENTO DOA...	PROGRAD ((ATENDIMENTO DRCA))	R\$1105.26	13/03/2007
15032	MICRO COMPUTADOR COMPLETO	SUB (BIBLIOTECA - CAMPUS I)	R\$1105.26	13/03/2007

Relatório de todos os bens da UFVJM

Nº Bem	Descrição	Localização	Valor Aquisição	Data Aquisição
15032	MICROCOMPUTADOR COM CPU - MARCA: SEMPRON - MONITOR MARCA: SUGA COLOR DE 15 POLEGADAS, TECLADO, MOUSE E ESTABILIZADOR. EQUIPAMENTO DOA...	SUB (BIBLIOTECA - CAMPUS I)	R\$1105.26	13/03/2007
15033	MICRO COMPUTADOR COMPLETO MICROCOMPUTADOR COM CPU - MARCA: SEMPRON - MONITOR MARCA: SUGA COLOR DE 15 POLEGADAS, TECLADO, MOUSE E ESTABILIZADOR. EQUIPAMENTO DOA...	PROAD ((Campus Mucuri - Transferência Provisoria))	R\$1105.26	13/03/2007
15034	MICRO COMPUTADOR COMPLETO MICROCOMPUTADOR COM CPU - MARCA: SEMPRON - MONITOR MARCA: SUGA COLOR DE 15 POLEGADAS, TECLADO, MOUSE E ESTABILIZADOR. EQUIPAMENTO DOA...	PROAD ((Campus Mucuri - Transferência Provisoria))	R\$1105.26	13/03/2007
15035	MICRO COMPUTADOR COMPLETO MICROCOMPUTADOR COM CPU - MARCA: SEMPRON - MONITOR MARCA: SUGA COLOR DE 15 POLEGADAS, TECLADO, MOUSE E ESTABILIZADOR. EQUIPAMENTO DOA...	PROAD ((Campus Mucuri - Transferência Provisoria))	R\$1105.26	13/03/2007
15036	MICRO COMPUTADOR COMPLETO MICROCOMPUTADOR COM CPU - MARCA: SEMPRON - MONITOR MARCA: SUGA COLOR DE 15 POLEGADAS, TECLADO, MOUSE E ESTABILIZADOR. EQUIPAMENTO DOA...	PROAD ((Campus Mucuri - Transferência Provisoria))	R\$1105.26	13/03/2007
15037	MICRO COMPUTADOR COMPLETO MICROCOMPUTADOR COM CPU - MARCA: SEMPRON - MONITOR MARCA: SUGA COLOR DE 15 POLEGADAS, TECLADO, MOUSE E ESTABILIZADOR. EQUIPAMENTO DOA...	PROAD ((Campus Mucuri - Transferência Provisoria))	R\$1105.26	13/03/2007
15038	MICRO COMPUTADOR COMPLETO MICROCOMPUTADOR COM CPU - MARCA: SEMPRON - MONITOR MARCA: SUGA COLOR DE 15 POLEGADAS, TECLADO, MOUSE E ESTABILIZADOR. EQUIPAMENTO DOA...	PROAD ((Campus Mucuri - Transferência Provisoria))	R\$1105.26	13/03/2007
15039	MICRO COMPUTADOR COMPLETO MICROCOMPUTADOR COM CPU - MARCA: SEMPRON - MONITOR MARCA: SUGA COLOR DE 15 POLEGADAS, TECLADO, MOUSE E	PROAD ((Campus Mucuri - Transferência Provisoria))	R\$1105.26	13/03/2007

Relatório de todos os bens da UFVJM

Nº Bem	Descrição	Localização	Valor Aquisição	Data Aquisição
15039	ESTABILIZADOR. EQUIPAMENTO DOA...	PROAD ((Campus Mucuri - Transferência Provisoria))	R\$1105.26	13/03/2007
15040	MICRO COMPUTADOR COMPLETO MICROCOMPUTADOR COM CPU - MARCA: SEMPRON - MONITOR MARCA: SUGA COLOR DE 15 POLEGADAS, TECLADO, MOUSE E ESTABILIZADOR. EQUIPAMENTO DOA...	PROAD ((Campus Mucuri - Transferência Provisoria))	R\$1105.26	13/03/2007
15042	MICRO COMPUTADOR COMPLETO MICROCOMPUTADOR COM CPU - MARCA: SEMPRON - MONITOR MARCA: SUGA COLOR DE 15 POLEGADAS, TECLADO, MOUSE E ESTABILIZADOR. EQUIPAMENTO DOA...	UFVJM (CAMPUS II JUSCELINO KUBITSCHKE)	R\$1105.26	13/03/2007
15043	MICRO COMPUTADOR COMPLETO MICROCOMPUTADOR COM CPU - MARCA: SEMPRON - MONITOR MARCA: SUGA COLOR DE 15 POLEGADAS, TECLADO, MOUSE E ESTABILIZADOR. EQUIPAMENTO DOA...	PROAD ((Campus Mucuri - Transferência Provisoria))	R\$1105.26	13/03/2007
15044	MICRO COMPUTADOR COMPLETO MICROCOMPUTADOR COM CPU - MARCA: SEMPRON - MONITOR MARCA: SUGA COLOR DE 15 POLEGADAS, TECLADO, MOUSE E ESTABILIZADOR. EQUIPAMENTO DOA...	PROAD ((Campus Mucuri - Transferência Provisoria))	R\$1105.26	13/03/2007
15045	MICRO COMPUTADOR COMPLETO MICROCOMPUTADOR COM CPU - MARCA: SEMPRON - MONITOR MARCA: SUGA COLOR DE 15 POLEGADAS, TECLADO, MOUSE E ESTABILIZADOR. EQUIPAMENTO DOA...	FCA (SALA DOS PROFESSORES - AGRÁRIAS - CAMPUS II)	R\$1105.26	13/03/2007
15046	MICRO COMPUTADOR COMPLETO MICROCOMPUTADOR COM CPU - MARCA: SEMPRON - MONITOR MARCA: SUGA COLOR DE 15 POLEGADAS, TECLADO, MOUSE E ESTABILIZADOR. EQUIPAMENTO DOA...	FCA (SALA DOS PROFESSORES - MESTRADO PROD.VEGETAL -CII)	R\$1105.26	13/03/2007
15047	MICRO COMPUTADOR COMPLETO MICROCOMPUTADOR COM CPU - MARCA: SEMPRON - MONITOR MARCA: SUGA COLOR DE 15 POLEGADAS, TECLADO, MOUSE E ESTABILIZADOR. EQUIPAMENTO DOA...	UFVJM (DIRETORIO CENTRAL DOS ESTUDANTES - DCE)	R\$1105.26	13/03/2007
15049	MICRO COMPUTADOR COMPLETO MICROCOMPUTADOR COM	PROAD ((Campus Mucuri - Transferência Provisoria))	R\$1105.26	13/03/2007

Relatório de todos os bens da UFVJM

Nº Bem	Descrição	Localização	Valor Aquisição	Data Aquisição
15049	CPU - MARCA: SEMPRON - MONITOR MARCA: SUGA COLOR DE 15 POLEGADAS, TECLADO, MOUSE E ESTABILIZADOR. EQUIPAMENTO DOA...	PROAD ((Campus Mucuri - Transferência Provisoria))	R\$1105.26	13/03/2007
15051	MICRO COMPUTADOR COMPLETO MICROCOMPUTADOR COM CPU - MARCA: SEMPRON - MONITOR MARCA: SUGA COLOR DE 15 POLEGADAS, TECLADO, MOUSE E ESTABILIZADOR. EQUIPAMENTO DOA...	PROAD ((Campus Mucuri - Transferência Provisoria))	R\$1105.26	13/03/2007
15052	MICRO COMPUTADOR COMPLETO MICROCOMPUTADOR COM CPU - MARCA: SEMPRON - MONITOR MARCA: SUGA COLOR DE 15 POLEGADAS, TECLADO, MOUSE E ESTABILIZADOR. EQUIPAMENTO DOA...	PROAD ((Campus Mucuri - Transferência Provisoria))	R\$1105.26	13/03/2007
15053	MICRO COMPUTADOR COMPLETO MICROCOMPUTADOR COM CPU - MARCA: SEMPRON - MONITOR MARCA: SUGA COLOR DE 15 POLEGADAS, TECLADO, MOUSE E ESTABILIZADOR. EQUIPAMENTO DOA...	PROAD ((Campus Mucuri - Transferência Provisoria))	R\$1105.26	13/03/2007
15054	MICRO COMPUTADOR COMPLETO MICROCOMPUTADOR COM CPU - MARCA: SEMPRON - MONITOR MARCA: SUGA COLOR DE 15 POLEGADAS, TECLADO, MOUSE E ESTABILIZADOR. EQUIPAMENTO DOA...	FCBS (COORDENAÇÃO DO CURSO DE NUTRIÇÃO -ADM I -CAMPUS II)	R\$1105.26	13/03/2007
15055	MICRO COMPUTADOR COMPLETO MICROCOMPUTADOR COM CPU - MARCA: SEMPRON - MONITOR MARCA: SUGA COLOR DE 15 POLEGADAS, TECLADO, MOUSE E ESTABILIZADOR. EQUIPAMENTO DOA...	PROAD (SEÇÃO DE PATRIMÔNIO - GUARDA ROTATIVA)	R\$1105.26	13/03/2007
15056	MICRO COMPUTADOR COMPLETO MICROCOMPUTADOR COM CPU - MARCA: SEMPRON - MONITOR MARCA: SUGA COLOR DE 15 POLEGADAS, TECLADO, MOUSE E ESTABILIZADOR. EQUIPAMENTO DOA...	UFVJM (CAMPUS II JUSCELINO KUBITSCHKE)	R\$1105.26	13/03/2007
15059	MICRO COMPUTADOR COMPLETO MICROCOMPUTADOR COM CPU - MARCA: SEMPRON - MONITOR MARCA: SUGA COLOR DE 15 POLEGADAS, TECLADO, MOUSE E ESTABILIZADOR.	PROAD ((Campus Mucuri - Transferência Provisoria))	R\$1105.26	13/03/2007

Relatório de todos os bens da UFVJM

Nº Bem	Descrição	Localização	Valor Aquisição	Data Aquisição
15059	EQUIPAMENTO DOA...	PROAD ((Campus Mucuri - Transferência Provisoria))	R\$1105.26	13/03/2007
15060	MICRO COMPUTADOR COMPLETO MICROCOMPUTADOR COM CPU - MARCA: SEMPRON - MONITOR MARCA: SUGA COLOR DE 15 POLEGADAS, TECLADO, MOUSE E ESTABILIZADOR. EQUIPAMENTO DOA...	PROAD ((Campus Mucuri - Transferência Provisoria))	R\$1105.26	13/03/2007
15061	MICRO COMPUTADOR COMPLETO MICROCOMPUTADOR COM CPU - MARCA: SEMPRON - MONITOR MARCA: SUGA COLOR DE 15 POLEGADAS, TECLADO, MOUSE E ESTABILIZADOR. EQUIPAMENTO DOA...	PROAD (ADMINISTRAÇÃO - PRÉDIO DA REITORIA - CAMPUS I)	R\$1105.26	13/03/2007
15062	MICRO COMPUTADOR COMPLETO MICROCOMPUTADOR COM CPU - MARCA: SEMPRON - MONITOR MARCA: SUGA COLOR DE 15 POLEGADAS, TECLADO, MOUSE E ESTABILIZADOR. EQUIPAMENTO DOA...	PROAD ((Campus Mucuri - Transferência Provisoria))	R\$1105.26	13/03/2007
15063	MICRO COMPUTADOR COMPLETO MICROCOMPUTADOR COM CPU - MARCA: SEMPRON - MONITOR MARCA: SUGA COLOR DE 15 POLEGADAS, TECLADO, MOUSE E ESTABILIZADOR. EQUIPAMENTO DOA...	FCBS (LAB. DE DENTISTICA)	R\$1105.26	13/03/2007
15067	MICRO COMPUTADOR COMPLETO MICROCOMPUTADOR COM CPU - MARCA: SEMPRON - MONITOR MARCA: SUGA COLOR DE 15 POLEGADAS, TECLADO, MOUSE E ESTABILIZADOR. EQUIPAMENTO DOA...	TUR ((NÚCLEO EST. TURISMO - R. TRAVESSA DOS ESTUDANTES))	R\$1105.26	13/03/2007
15068	MICRO COMPUTADOR COMPLETO MICROCOMPUTADOR COM CPU - MARCA: SEMPRON - MONITOR MARCA: SUGA COLOR DE 15 POLEGADAS, TECLADO, MOUSE E ESTABILIZADOR. EQUIPAMENTO DOA...	FCA ((FAZENDA EXPERIMENTAL DO MOURA - CURVELO))	R\$1105.26	13/03/2007
15071	MICRO COMPUTADOR COMPLETO MICROCOMPUTADOR COM CPU - MARCA: SEMPRON - MONITOR MARCA: SUGA COLOR DE 15 POLEGADAS, TECLADO, MOUSE E ESTABILIZADOR. EQUIPAMENTO DOA...	UFVJM (CAMPUS II JUSCELINO KUBITSCHKE)	R\$1105.26	13/03/2007
15072	MICRO COMPUTADOR COMPLETO MICROCOMPUTADOR COM	UFVJM (RECEPÇÃO DA ADMINISTRAÇÃO - ADM II - CAMPUS II)	R\$1105.26	13/03/2007

Relatório de todos os bens da UFVJM

Nº Bem	Descrição	Localização	Valor Aquisição	Data Aquisição
15072	CPU - MARCA: SEMPRON - MONITOR MARCA: SUGA COLOR DE 15 POLEGADAS, TECLADO, MOUSE E ESTABILIZADOR. EQUIPAMENTO DOA...	UFVJM (RECEPÇÃO DA ADMINISTRAÇÃO - ADM II - CAMPUS II)	R\$1105.26	13/03/2007
15073	MICRO COMPUTADOR COMPLETO MICROCOMPUTADOR COM CPU - MARCA: SEMPRON - MONITOR MARCA: SUGA COLOR DE 15 POLEGADAS, TECLADO, MOUSE E ESTABILIZADOR. EQUIPAMENTO DOA...	FCA (CURSO DE AGRONOMIA - ADM I - CAMPUS II)	R\$1105.26	13/03/2007
15074	MICRO COMPUTADOR COMPLETO MICROCOMPUTADOR COM CPU - MARCA: SEMPRON - MONITOR MARCA: SUGA COLOR DE 15 POLEGADAS, TECLADO, MOUSE E ESTABILIZADOR. EQUIPAMENTO DOA...	FACET (NUCLÉO DE ESTUDOS AVANÇADOS DE TURISMO -R. AMPARO)	R\$1105.26	13/03/2007
15075	MICRO COMPUTADOR COMPLETO MICROCOMPUTADOR COM CPU - MARCA: SEMPRON - MONITOR MARCA: SUGA COLOR DE 15 POLEGADAS, TECLADO, MOUSE E ESTABILIZADOR. EQUIPAMENTO DOA...	FACET (NUCLÉO DE ESTUDOS AVANÇADOS DE TURISMO -R. AMPARO)	R\$1105.26	13/03/2007
15076	MICRO COMPUTADOR COMPLETO MICROCOMPUTADOR COM CPU - MARCA: SEMPRON - MONITOR MARCA: SUGA COLOR DE 15 POLEGADAS, TECLADO, MOUSE E ESTABILIZADOR. EQUIPAMENTO DOA...	UFVJM (CAMPUS II JUSCELINO KUBITSCHek)	R\$1105.26	13/03/2007
15077	MICRO COMPUTADOR COMPLETO MICROCOMPUTADOR COM CPU - MARCA: SEMPRON - MONITOR MARCA: SUGA COLOR DE 15 POLEGADAS, TECLADO, MOUSE E ESTABILIZADOR. EQUIPAMENTO DOA...	FCBS (LAB. DE INFORMÁTICA - NUTRIÇÃO - CAMPUS II)	R\$1105.26	13/03/2007
15078	MICRO COMPUTADOR COMPLETO MICROCOMPUTADOR COM CPU - MARCA: SEMPRON - MONITOR MARCA: SUGA COLOR DE 15 POLEGADAS, TECLADO, MOUSE E ESTABILIZADOR. EQUIPAMENTO DOA...	FCBS (LAB. DE ANAL. BIOQUÍMICAS E TOXICOL. SL152 -AC-CII)	R\$1105.26	13/03/2007
15079	MICRO COMPUTADOR COMPLETO MICROCOMPUTADOR COM CPU - MARCA: SEMPRON - MONITOR MARCA: SUGA COLOR DE 15 POLEGADAS, TECLADO, MOUSE E ESTABILIZADOR.	UFVJM (SALA DOS PROFESSORES (34-CIBA))	R\$1105.26	13/03/2007

Relatório de todos os bens da UFVJM

Nº Bem	Descrição	Localização	Valor Aquisição	Data Aquisição
15079	EQUIPAMENTO DOA...	UFVJM (SALA DOS PROFESSORES (34-CIBA))	R\$1105.26	13/03/2007
15080	MICRO COMPUTADOR COMPLETO MICROCOMPUTADOR COM CPU - MARCA: SEMPRON - MONITOR MARCA: SUGA COLOR DE 15 POLEGADAS, TECLADO, MOUSE E ESTABILIZADOR. EQUIPAMENTO DOA...	PROAD (ADMINISTRAÇÃO - PRÉDIO DA REITORIA - CAMPUS I)	R\$1105.26	13/03/2007
15081	MICRO COMPUTADOR COMPLETO MICROCOMPUTADOR COM CPU - MARCA: SEMPRON - MONITOR MARCA: SUGA COLOR DE 15 POLEGADAS, TECLADO, MOUSE E ESTABILIZADOR. EQUIPAMENTO DOA...	UFVJM (CAMPUS II JUSCELINO KUBITSCHKE)	R\$1105.26	13/03/2007
15084	MICRO COMPUTADOR COMPLETO MICROCOMPUTADOR COM CPU - MARCA: SEMPRON - MONITOR MARCA: SUGA COLOR DE 15 POLEGADAS, TECLADO, MOUSE E ESTABILIZADOR. EQUIPAMENTO DOA...	TUR ((NÚCLEO EST. TURISMO - R. TRAVESSA DOS ESTUDANTES))	R\$1105.26	13/03/2007
15085	MICRO COMPUTADOR COMPLETO MICROCOMPUTADOR COM CPU - MARCA: SEMPRON - MONITOR MARCA: SUGA COLOR DE 15 POLEGADAS, TECLADO, MOUSE E ESTABILIZADOR. EQUIPAMENTO DOA...	FACET (NUCLÉO DE ESTUDOS AVANÇADOS DE TURISMO -R. AMPARO)	R\$1105.26	13/03/2007
15086	SWITCH SWITCH DE 24 PORTAS MAIS SLOT FO GERENCIÁVEL - NÚMERO DE SÉRIE: WGS2402A.	PROAD (GUARDA ROTATIVA (21/CIBA))	R\$1978.00	29/11/2006
15087	SWITCH SWITCH DE 24 PORTAS MAIS SLOT FO GERENCIÁVEL - NÚMERO DE SÉRIE: WGS2402A.	PROAD (GUARDA ROTATIVA (21/CIBA))	R\$1978.00	29/11/2006
15088	SWITCH SWITCH DE 24 PORTAS MAIS SLOT FO GERENCIÁVEL - NÚMERO DE SÉRIE: WGS2402A.	PROAD (GUARDA ROTATIVA (21/CIBA))	R\$1978.00	29/11/2006
15089	SWITCH SWITCH DE 24 PORTAS MAIS SLOT FO GERENCIÁVEL - NÚMERO DE SÉRIE: WGS2402A.	PROAD (GUARDA ROTATIVA (21/CIBA))	R\$1978.00	29/11/2006
15090	SWITCH SWITCH DE 24 PORTAS MAIS SLOT FO GERENCIÁVEL - NÚMERO DE SÉRIE: WGS2402A.	PROAD (GUARDA ROTATIVA (21/CIBA))	R\$1978.00	29/11/2006
15091	SWITCH SWITCH DE 24 PORTAS 10/100 MBPS DES. 1024D - NÚMERO DE SÉRIE: B21Z345000889 - MARCA: D-LINK.	PROAD (GUARDA ROTATIVA (21/CIBA))	R\$1978.00	29/11/2006
15092	PATCH PANEL PATCH PANEL DE 24 PORTAS CAT. 5E.	PROAD (GUARDA ROTATIVA (21/CIBA))	R\$99.25	29/11/2006
15093	PATCH PANEL PATCH PANEL DE 24 PORTAS CAT. 5E.	PROAD (GUARDA ROTATIVA (21/CIBA))	R\$99.25	29/11/2006
15094	PATCH PANEL PATCH PANEL DE 24 PORTAS CAT. 5E.	PROAD (GUARDA ROTATIVA (21/CIBA))	R\$99.25	29/11/2006

Relatório de todos os bens da UFVJM

Nº Bem	Descrição	Localização	Valor Aquisição	Data Aquisição
15095	PATCH PANEL PATCH PANEL DE 24 PORTAS CAT. 5E.	PROAD (GUARDA ROTATIVA (21/CIBA))	R\$99.25	29/11/2006
15096	BALANÇA BANLANCA ELP 10 D. ESC BALMAK.	FCBS (LAB. DE FISILOGIA (S. 42 - CIBA))	R\$554.99	29/11/2006
15097	TRANSILUMINADOR TRANSILUMINADOR DE GÉIS COM ILUMINAÇÃO ULTRAVIOLETA, ONDE DE 312NM E DUPLA INTENSIDADE COM 06 LÂMPADAS.	FCBS (LAB. DE BIOL. MOLEC. E BIOTECNOLOGIA -F.I.- CII)	R\$2050.00	29/11/2006
15098	MEDIDOR DE UMIDADE MEDIDOR DE UMIDADE, TIPO G-600, EQUIPAMENTO PARA DETERMINAR A UMIDADE DAS AMOSTRAS DE SEMENTE, PORTÁTIL, TIPO UNIVERSAL, COM CARGA FUNDIDA EM...	PROAD (GUARDA ROTATIVA (21/CIBA))	R\$1934.00	29/11/2006
15099	BLOCO DIGESTOR BLOCO DIGESTOR COM CAPACIDADE PARA 40 PROVAS, MICRO, COM GALERIA - CONTENDO: TEMPORIZADOR DIGITAL DE 50 A 450° - PROF. 45MM - MARCA: TECNAL - NÚM...	PRPPG (LIPENVALE-AUTOCLAV, DIG. DESTIL. E CARB. SL.11)	R\$2900.00	29/11/2006
15100	SCANNER DE MESA SCANNER DE MESA COM RESOLUÇÃO DE 2400 X 480 - MARCA: HP MODELO: SCANJET 3800.	PROPLAN ((PRÓ-REITORIA PLANEJAMENTO E ORÇAMENTO - PROPLAN))	R\$378.00	29/11/2006
15101	SCANNER DE MESA SCANNER DE MESA COM RESOLUÇÃO DE 2400 X 480 - MARCA: HP MODELO: SCANJET 3800.	PROAD (GUARDA ROTATIVA (21/CIBA))	R\$378.00	29/11/2006
15103	ROTEADOR ROTEADOR COM 01X LAN 10/100 MBPS + 01X - MARCA/MODELO: NR-2G 3201.	PROAD (GUARDA ROTATIVA (21/CIBA))	R\$1294.00	29/11/2006
15104	CONVERSOR DE FIBRA ÓTICA. CONVERSOR DE MÍDIA COM SUPORTE PARA CONECTAR RJ-45, CABO UTP CAT 03, 04, 05 (PADRAO EIA/TIA 568) - MARCA: PLANET - MODELO: FT-801.	PROAD (GUARDA ROTATIVA (21/CIBA))	R\$175.00	29/11/2006
15105	CONVERSOR DE FIBRA ÓTICA. CONVERSOR DE MÍDIA COM SUPORTE PARA CONECTAR RJ-45, CABO UTP CAT 03, 04, 05 (PADRAO EIA/TIA 568) - MARCA: PLANET - MODELO: FT-801.	PROAD (GUARDA ROTATIVA (21/CIBA))	R\$175.00	29/11/2006
15106	CONVERSOR DE FIBRA ÓTICA. CONVERSOR DE MÍDIA COM SUPORTE PARA CONECTAR RJ-45, CABO UTP CAT 03, 04, 05 (PADRAO EIA/TIA 568) - MARCA: PLANET - MODELO: FT-801.	PROAD (GUARDA ROTATIVA (21/CIBA))	R\$175.00	29/11/2006
15107	CONVERSOR DE FIBRA ÓTICA. CONVERSOR DE MÍDIA COM SUPORTE PARA CONECTAR RJ-45, CABO UTP CAT 03, 04, 05 (PADRAO EIA/TIA 568) - MARCA: PLANET - MODELO: FT-801.	PROAD (GUARDA ROTATIVA (21/CIBA))	R\$175.00	29/11/2006

Relatório de todos os bens da UFVJM

Nº Bem	Descrição	Localização	Valor Aquisição	Data Aquisição
15108	CONVERSOR DE FIBRA ÓTICA. CONVERSOR DE MÍDIA COM SUPORTE PARA CONECTAR RJ-45, CABO UTP CAT 03, 04, 05 (PADRAO EIA/TIA 568) - MARCA: PLANET - MODELO: FT-801.	PROAD (GUARDA ROTATIVA (21/CIBA))	R\$175.00	29/11/2006
15109	CONVERSOR DE FIBRA ÓTICA. CONVERSOR DE MÍDIA COM SUPORTE PARA CONECTAR RJ-45, CABO UTP CAT 03, 04, 05 (PADRAO EIA/TIA 568) - MARCA: PLANET - MODELO: FT-801.	PROAD (GUARDA ROTATIVA (21/CIBA))	R\$175.00	29/11/2006
15110	CONVERSOR DE FIBRA ÓTICA. CONVERSOR DE MÍDIA COM SUPORTE PARA CONECTAR RJ-45, CABO UTP CAT 03, 04, 05 (PADRAO EIA/TIA 568) - MARCA: PLANET - MODELO: FT-801.	PROAD (GUARDA ROTATIVA (21/CIBA))	R\$175.00	29/11/2006
15111	CONVERSOR DE FIBRA ÓTICA. CONVERSOR DE MÍDIA COM SUPORTE PARA CONECTAR RJ-45, CABO UTP CAT 03, 04, 05 (PADRAO EIA/TIA 568) - MARCA: PLANET - MODELO: FT-801.	PROAD (GUARDA ROTATIVA (21/CIBA))	R\$175.00	29/11/2006
15112	CONVERSOR DE FIBRA ÓTICA. CONVERSOR DE MÍDIA COM SUPORTE PARA CONECTAR RJ-45, CABO UTP CAT 03, 04, 05 (PADRAO EIA/TIA 568) - MARCA: PLANET - MODELO: FT-801.	PROAD (GUARDA ROTATIVA (21/CIBA))	R\$175.00	29/11/2006
15113	CONVERSOR DE FIBRA ÓTICA. CONVERSOR DE MÍDIA COM SUPORTE PARA CONECTAR RJ-45, CABO UTP CAT 03, 04, 05 (PADRAO EIA/TIA 568) - MARCA: PLANET - MODELO: FT-801.	PROAD (GUARDA ROTATIVA (21/CIBA))	R\$175.00	29/11/2006
15114	CONVERSOR DE FIBRA ÓTICA. CONVERSOR DE MÍDIA COM SUPORTE PARA CONECTAR RJ-45, CABO UTP CAT 03, 04, 05 (PADRAO EIA/TIA 568) - MARCA: PLANET - MODELO: FT-801.	PROAD (GUARDA ROTATIVA (21/CIBA))	R\$175.00	29/11/2006
15115	CONVERSOR DE FIBRA ÓTICA. CONVERSOR DE MÍDIA COM SUPORTE PARA CONECTAR RJ-45, CABO UTP CAT 03, 04, 05 (PADRAO EIA/TIA 568) - MARCA: PLANET - MODELO: FT-801.	PROAD (GUARDA ROTATIVA (21/CIBA))	R\$175.00	29/11/2006
15116	CONVERSOR DE FIBRA ÓTICA. CONVERSOR DE MÍDIA COM SUPORTE PARA CONECTAR RJ-45, CABO UTP CAT 03, 04, 05 (PADRAO EIA/TIA 568) - MARCA: PLANET - MODELO: FT-801.	PROAD (GUARDA ROTATIVA (21/CIBA))	R\$175.00	29/11/2006
15117	CONVERSOR DE FIBRA ÓTICA. CONVERSOR DE MÍDIA COM SUPORTE PARA CONECTAR RJ-45, CABO UTP CAT 03, 04, 05 (PADRAO	PROAD (GUARDA ROTATIVA (21/CIBA))	R\$175.00	29/11/2006

Relatório de todos os bens da UFVJM

Nº Bem	Descrição	Localização	Valor Aquisição	Data Aquisição
15117	EIA/TIA 568) - MARCA: PLANET - MODELO: FT-801.	PROAD (GUARDA ROTATIVA (21/CIBA))	R\$175.00	29/11/2006
15118	VISCOSIMETRO PD 330/03F PETRO.	PROAD (GUARDA ROTATIVA (21/CIBA))	R\$450.00	30/11/2006
15119	VISCOSIMETRO PD 330/03F PETRO.	PROAD (GUARDA ROTATIVA (21/CIBA))	R\$450.00	30/11/2006
15120	GPS. APARELHO DE RADIONAVEGAÇÃO - MARCA: GARMIN MODELO: ETREX LEGEND - NÚMERO DE SÉRIE: 21501933.	FCBS/DCBIO ((FCBS/DCBIO SALA 235-236 LABORATÓRIO DE ZOOLOGIA))	R\$800.00	30/11/2006
15121	SWITH SWITCH COM 24 PORTAS - 10/100 + 4MINI-GBIC. OFC - NÚMEROS DE SÉRIE: 9KSF5JD97EE40 E 9KSF5JD984D40 - MARCA/MODELO: 3CR17151-91.	UNAÍ (UNAI)	R\$6250.00	30/11/2006
15122	SWITH SWITCH COM 24 PORTAS - 10/100 + 4MINI-GBIC. OFC - NÚMEROS DE SÉRIE: 9KSF5JD97EE40 E 9KSF5JD984D40 - MARCA/MODELO: 3CR17151-91.	UNAÍ (UNAI)	R\$6250.00	30/11/2006
15123	SUTA DE ALUMÍNIO SUTA EM ALUMÍNIO - MATERIAL CONSISTE EM UMA BARRA GRADUADA EM CM E EM 02 BRAÇOS PARALELOS PERPENDICULARES A ESTA, O BRAÇO DA EXTREMIDADE É FIXO...	FCA (LAB. DE AULAS PRÁTICAS DA ZOOTECNIA - CIBA/32)	R\$825.00	30/11/2006
15124	SUTA DE ALUMÍNIO SUTA EM ALUMÍNIO - MATERIAL CONSISTE EM UMA BARRA GRADUADA EM CM E EM 02 BRAÇOS PARALELOS PERPENDICULARES A ESTA, O BRAÇO DA EXTREMIDADE É FIXO...	FCA (LAB. DE AULAS PRÁTICAS DA ZOOTECNIA - CIBA/32)	R\$825.00	30/11/2006
15125	MOTO BOMBA MOTOBOMBA DE PRESSÃO COM ROTOR EM ALUMÍNIO - MOTOR MONOFÁSICO DE 1,5CV E VAZÃO DE 4,4M3/H PARA 40 MCA - MARCA: SCHNEIDER - MODELO: ME-1315.	PROAD (GUARDA ROTATIVA (21/CIBA))	R\$1032.00	30/11/2006
15126	APARELHO DE FRIABILIDADE APARELHO DE FRIABILIDADE - VOLTAGEM: 110V - MARCA: NOVA ÉTICA - MODELO: 300-1 (01 PROVA).	FCBS (LAB. DE CONTROLE FÍSICO-QUÍMICO -FARM.INDUST. C II)	R\$2750.00	30/11/2006
15127	ANDADOR ORTOPÉDICO ANDADOR ORTOPÉDICO, ADULTO - MARCA: DILEPE.	FCBS (GINÁSIO TERAPÊUTICO - FISIOTERAPIA CAMPUS II)	R\$84.88	30/11/2006
15128	AGITADOR MAGNETICO AGITADOR MAGNÉTICO COM CONTROLE DE AQUECIMENTO - VELOCIDADE CAPACIDADE 5000ML - VOLTAGEM: 110V - MODELO: 78HW-1: CAT. BK 001.	PROAD (GUARDA ROTATIVA (21/CIBA))	R\$199.13	30/11/2006
15129	AGITADOR MAGNETICO AGITADOR MAGNÉTICO COM CONTROLE DE AQUECIMENTO - VELOCIDADE CAPACIDADE	FCBS (LAB. DE COSMETOLOGIA - FARM. INDÚSTRIA - CAMPUS II)	R\$199.13	30/11/2006

Relatório de todos os bens da UFVJM

Nº Bem	Descrição	Localização	Valor Aquisição	Data Aquisição
15129	5000ML - VOLTAGEM: 110V - MODELO: 78HW-1: CAT. BK 001.	FCBS (LAB. DE COSMETOLOGIA - FARM. INDÚSTRIA - CAMPUS II)	R\$199.13	30/11/2006
15130	AGITADOR MAGNETICO AGITADOR MAGNÉTICO COM CONTROLE DE AQUECIMENTO - VELOCIDADE CAPACIDADE 5000ML - VOLTAGEM: 110V - MODELO: 78HW-1: CAT. BK 001.	FACET (DIREÇÃO DO CURSO DE QUÍMICA - CAMPUS II)	R\$199.13	30/11/2006
15131	AGITADOR MAGNETICO AGITADOR MAGNÉTICO COM CONTROLE DE AQUECIMENTO - VELOCIDADE CAPACIDADE 5000ML - VOLTAGEM: 110V - MODELO: 78HW-1: CAT. BK 001.	FCA (LAB. DE FÍSICA E CLASSIF. SOLO AGRÁRIAS CAMPUS II)	R\$199.13	30/11/2006
15132	AGITADOR MAGNETICO AGITADOR MAGNÉTICO COM CONTROLE DE AQUECIMENTO - VELOCIDADE CAPACIDADE 5000ML - VOLTAGEM: 110V - MODELO: 78HW-1: CAT. BK 001.	FCBS (LAB. DE IMUNOHISTOQUÍMICA - SL 25 CIBA)	R\$199.13	30/11/2006
15133	AGITADOR MAGNETICO AGITADOR MAGNÉTICO COM CONTROLE DE AQUECIMENTO - VELOCIDADE CAPACIDADE 5000ML - VOLTAGEM: 110V - MODELO: 78HW-1: CAT. BK 001.	FCA (LAB. DE ANATOMIA VEGETAL - BL VI - SL 09 - CII)	R\$199.13	30/11/2006
15134	AGITADOR MAGNETICO AGITADOR MAGNÉTICO COM CONTROLE DE AQUECIMENTO - VELOCIDADE CAPACIDADE 5000ML - VOLTAGEM: 110V - MODELO: 78HW-1: CAT. BK 001.	FCBS (LAB. DE BIOL. MOLEC. E BIOTECNOLOGIA -F.I.- CII)	R\$199.13	30/11/2006
15135	INCUBADORA INCUBADORA CO2 COM JAQUETA DE AR, 212 LITROS, A 20% DE CO2, 95% DE UMIDADE, FILTRAÇÃO HEPA E DESINFECÇÃO UV - VOLTAGEM: 220V - MODELO: HF-212 UV:(UE ...	PROAD (GUARDA ROTATIVA (21/CIBA))	R\$16404.71	30/11/2006
15136	BALANÇA ANALÍTICA BALANÇA ANALÍTICA ELETRÔNICA COM CAPACIDADE DE 210 GRAMAS/0.1MG - VOLTAGEM: 110/220V (BIVOLTS) - MODELO: 2104N (BM 001).	PROAD (GUARDA ROTATIVA (21/CIBA))	R\$2454.17	30/11/2006
15137	BALANÇA ANALÍTICA BALANÇA ANALÍTICA ELETRÔNICA COM CAPACIDADE DE 210 GRAMAS/0.1MG - VOLTAGEM: 110/220V (BIVOLTS) - MODELO: 2104N (BM 001).	PROAD (GUARDA ROTATIVA (21/CIBA))	R\$2454.17	30/11/2006
15138	BALANÇA ANALÍTICA BALANÇA ANALÍTICA	FACET (LAB. DE QUÍMICA GERAL - F.I. - CAMPUS II)	R\$2454.17	30/11/2006

Relatório de todos os bens da UFVJM

Nº Bem	Descrição	Localização	Valor Aquisição	Data Aquisição
15138	ELETRÔNICA COM CAPACIDADE DE 210 GRAMAS/0.1MG - VOLTAGEM: 110/220V (BIVOLTS) - MODELO: 2104N (BM 001).	FACET (LAB. DE QUÍMICA GERAL - F.I. - CAMPUS II)	R\$2454.17	30/11/2006
15139	MEDIDOR DE BANCADA DIGITAL MEDIDOR DE BANCADA DIGITAL, PH/MV/TEMPERATURA, 0 A 14.00 PH DE 0 A 100°C, COMPLETO COM SUPORTE - ELETRODO - TERMOCOMPENSADOR DE TEM...	FACET (LAB. DE QUÍMICA GERAL - F.I. - CAMPUS II)	R\$479.69	30/11/2006
15140	MEDIDOR DE PH DIGITAL PH/MV/TEMPERATURA DE 0 A 14.00 PH DE 0 A 100Â°C COM PLETO COM SUPORTE ELETRODO TERMOCOMPENSADOR DE TEMPERATURA E SOLUCOES PARA CALIBRACAO...	FCBS (LAB. DE FÍSICO-QUÍMICA - F. BÁSICA - CAMPUS II)	R\$479.69	30/11/2006
15141	MEDIDOR DE PH DIGITAL PH/MV/TEMPERATURA DE 0 A 14.00 PH DE 0 A 100Â°C COM PLETO COM SUPORTE ELETRODO TERMOCOMPENSADOR DE TEMPERATURA E SOLUCOES PARA CALIBRACAO...	FCBS (LAB. DE FÍSICO-QUÍMICA - F. BÁSICA - CAMPUS II)	R\$479.69	30/11/2006
15142	MEDIDOR DE BANCADA DIGITAL MEDIDOR DE BANCADA DIGITAL, PH/MV/TEMPERATURA, 0 A 14.00 PH DE 0 A 100°C, COMPLETO COM SUPORTE - ELETRODO - TERMOCOMPENSADOR DE TEM...	FACET (LAB. DE QUÍMICA GERAL - F.I. - CAMPUS II)	R\$479.69	30/11/2006
15143	MEDIDOR DE BANCADA DIGITAL MEDIDOR DE BANCADA DIGITAL, PH/MV/TEMPERATURA, 0 A 14.00 PH DE 0 A 100°C, COMPLETO COM SUPORTE - ELETRODO - TERMOCOMPENSADOR DE TEM...	FACET (LAB. DE QUÍMICA GERAL - F.I. - CAMPUS II)	R\$479.69	30/11/2006
15144	MEDIDOR DE BANCADA DIGITAL MEDIDOR DE BANCADA DIGITAL, PH/MV/TEMPERATURA, 0 A 14.00 PH DE 0 A 100°C, COMPLETO COM SUPORTE - ELETRODO - TERMOCOMPENSADOR DE TEM...	FACET (LAB. DE QUÍMICA GERAL - F.I. - CAMPUS II)	R\$479.69	30/11/2006
15145	VEICULOS / AUTOMÓVEIS FIAT DUCATO MINIBUS 16 - 2.8. COMBUSTÍVEL: DIESEL. COR 249: BRANCO BANCHISA. ANO DE FAB./MOD. 2006/2007. CÓD. RENAVAL: 404406 - OPC: 025 -...	PROAD ((DIVISÃO DE MÁQUINAS E TRANSPORTES - DMT/GALPÃO))	R\$78150.00	07/12/2006
15146	MAQUINA PARA FABRICAR GELO MÁQUINA	PROAD (GUARDA ROTATIVA (21/CIBA))	R\$8000.00	27/12/2006

Relatório de todos os bens da UFVJM

Nº Bem	Descrição	Localização	Valor Aquisição	Data Aquisição
15146	AUTOMÁTICA PARA FABRICAÇÃO DE GELO EM ESCAMA - MODELO: EGE 300M. EQUIPAMENTO DOADO PELA FUNDAEPE, CONFORME TERMO DE DOAÇÃO E ...	PROAD (GUARDA ROTATIVA (21/CIBA))	R\$8000.00	27/12/2006
15147	BRAÇO ARTIFICIAL BRAÇO ANATÔMICO PARA TREINAMENTO DE INJEÇÕES INTRAVENOSAS E INTRAMUSCULARES PARA ADULTO. MARCA: SIMULACARE - MODELO: 50C. EQUIPAMENTO DOADO PE...	ENF ((CABINE DE SIMULAÇÃO/ENFERMAGEM))	R\$1400.00	27/12/2006
15148	BRAÇO ARTIFICIAL BRAÇO ANATÔMICO PARA TREINAMENTO DE INJEÇÕES INTRAVENOSAS E INTRAMUSCULARES PARA ADULTO. MARCA: SIMULACARE - MODELO: 50C. EQUIPAMENTO DOADO PE...	ENF ((CABINE DE SIMULAÇÃO/ENFERMAGEM))	R\$1400.00	27/12/2006
15149	BRAÇO ARTIFICIAL BRAÇO ANATÔMICO PARA TREINAMENTO DE INJEÇÕES INTRAVENOSAS E INTRAMUSCULARES PARA ADULTO. MARCA: SIMULACARE - MODELO: 50C. EQUIPAMENTO DOADO PE...	ENF ((CABINE DE SIMULAÇÃO/ENFERMAGEM))	R\$1400.00	27/12/2006
15150	BRAÇO ARTIFICIAL BRAÇO ANATÔMICO PARA TREINAMENTO DE INJEÇÕES INTRAVENOSAS E INTRAMUSCULARES PARA ADULTO. MARCA: SIMULACARE - MODELO: 50C. EQUIPAMENTO DOADO PE...	PROAD (GUARDA ROTATIVA (21/CIBA))	R\$1400.00	27/12/2006
15151	BRAÇO ARTIFICIAL BRAÇO ANATÔMICO PARA TREINAMENTO DE INJEÇÕES INTRAVENOSAS E INTRAMUSCULARES PARA ADULTO. MARCA: SIMULACARE - MODELO: 50C. EQUIPAMENTO DOADO PE...	PROAD (GUARDA ROTATIVA (21/CIBA))	R\$1400.00	27/12/2006
15152	AUTOCLAVE VERTICAL AUTOCLAVE VERTICAL - VOLTAGEM: 220V - CAPACIDADE: 75 LITROS. MARCA: BIOENG - MODELO: A75. EQUIPAMENTO DOADO PELA FUNDAEPE, CONFORME TERMO DE ...	PROAD (GUARDA ROTATIVA (21/CIBA))	R\$3180.00	27/12/2006
15153	AUTOCLAVE VERTICAL AUTOCLAVE VERTICAL - VOLTAGEM: 220V - CAPACIDADE: 75 LITROS. MARCA: BIOENG - MODELO: A75. EQUIPAMENTO DOADO PELA FUNDAEPE, CONFORME TERMO DE ...	PROAD (GUARDA ROTATIVA (21/CIBA))	R\$3180.00	27/12/2006

Relatório de todos os bens da UFVJM

Nº Bem	Descrição	Localização	Valor Aquisição	Data Aquisição
15154	MEDIDOR DE TEMPERATURA INDICADOR DE TEMPERATURA, MONTADO EM CAIXA COM ALÇA E CHAVE, SELETIVA PARA 05 CANAIS - MODELO: FE-051. SENSOR DE TEMPERATURA, 200MM (5 UN...	PROAD (GUARDA ROTATIVA (21/CIBA))	R\$795.00	27/12/2006
15155	AGITADOR DE TUBOS TIPO VORTEX PARA HOMOGENEIZAÇÃO DE MICROTUBOS DE 1,5 ML A TUBOS DE 50 ML.	FCBS (LAB. DE CONTROLE DE QUALIDADE BIOLÓGICO - F.I-CII)	R\$220.99	11/12/2006
15156	AGITADOR AGITADOR TUBOS TIPO VORTEX P/ HOMOGENEIZAÇÃO DE MICROTUBOS DE 1,5 ML A TUBOS DE 50 ML.	FCA (LAB. DE FÍSICA E CLASSIF. SOLO AGRÁRIAS CAMPUS II)	R\$221.00	11/12/2006
15157	ESTUFA DE SECAGEM E ESTERILIZAÇÃO COM: VEDACAO DA PORTA, ISOLAMENTO INTERNO, GABINETE EXTERNO, PINTURA LISA ELETROSTATICA, NAS CORES BRANCO E CINZA E REGULAGE...	FCA (LAB. DE BOTÂNICA - AGRÁRIAS - CAMPUS II)	R\$565.75	11/12/2006
15158	ESTUFA DE SECAGEM E ESTERILIZAÇÃO COM: VEDACAO DA PORTA, ISOLAMENTO INTERNO, GABINETE EXTERNO, PINTURA LISA ELETROSTATICA, NAS CORES BRANCO E CINZA E REGULAGE...	FCA (LAB. DE FITOPATOLOGIA -SALA 93 AGRÁRIAS -CAMPUS II)	R\$565.75	11/12/2006
15159	BALANÇA BALANÇA DE PRECISÃO COM CALIBRAÇÃO AUTOMÁTICA COM CAPACIDADE PARA 8.000G, PRATO DE PESAGEM: 160MM - DIMENSÕES: 194 X 325 X 95MM. SAÍDA RS 232 E GANCHO H...	NUT ((LAB.SEG. ALIMENTAR E NUTRICIONAL SUSTENTÁVEL-NUT))	R\$1937.00	11/12/2006
15160	BALANÇA DE PRECISAO COM CALIBRACAO AUTOMATICA, CAP. 8.000 GRAMAS, COM PRATO DE PESAGE: 160MM, DIMENSOES 194 X 325 X 95MM. SAIDA RS 232 E GANCHO HIDROSTATICO 11...	PROAD (GUARDA ROTATIVA (21/CIBA))	R\$1937.00	11/12/2006
15161	BALANÇA DE PRECISAO COM CALIBRACAO AUTOMATICA, CAP. 8.000 GRAMAS, COM PRATO DE PESAGE: 160MM, DIMENSOES 194 X 325 X 95MM. SAIDA RS 232 E GANCHO HIDROSTATICO 11...	NUT ((LAB.SEG. ALIMENTAR E NUTRICIONAL SUSTENTÁVEL-NUT))	R\$1937.00	11/12/2006
15162	BALANÇA DE PRECISAO COM CALIBRACAO AUTOMATICA, CAP. 8.000 GRAMAS, COM PRATO DE PESAGE: 160MM,	FCA (LAB. DE OLERICULTURA PROEXT/2005 - ORTALIÇA.)	R\$1937.00	11/12/2006

Relatório de todos os bens da UFVJM

Nº Bem	Descrição	Localização	Valor Aquisição	Data Aquisição
15162	DIMENSOES 194 X 325 X 95MM. SAIDA RS 232 E GANCHO HIDROSTATICO 11...	FCA (LAB. DE OLERICULTURA PROEXT/2005 - ORTALIÇA.)	R\$1937.00	11/12/2006
15163	ESPECTOFOTOMETRO DIGITAL 330 A 1.000 NM, DE USO GERAL, ROTINA PESQUISA E ENSINO, COM FONTE DE ALIMENTACAO ANALOGICA DE SINAL.	PROAD (GUARDA ROTATIVA (21/CIBA))	R\$1530.00	11/12/2006
15164	CONJUNTO ESTOFADO CONJUNTO DE SOFÁS, COMPOSTO POR: 01 SOFÁ DE 03 LUGARES, 01 SOFÁ DE 02 LUGARES E UMA MESA DE CENTRO MEL, QUADRADA. MARCA: CASTELLETO.	REITORIA ((SALA DOS CONSELHOS - CONSU/REITORIA))	R\$4450.00	11/12/2006
15165	MESA DE CENTRO MESA DE CENTRO, REDONDA, GAMA TAB.	ICT ((SALA 335 - ICT))	R\$113.00	11/12/2006
15166	MESA DE APOIO MESA DE APOIO BISTRÔ ECONÔMICA T. COR/ P.BR.	PROAD (GUARDA ROTATIVA (21/CIBA))	R\$477.70	11/12/2006
15167	MESA DE CANTO MESA DE CANTO, MEL, QUADRADA COM PÉS CROMADO - 2002100100 - ART INOX.	PROAD (GUARDA ROTATIVA (21/CIBA))	R\$280.00	11/12/2006
15168	MEDIDOR DIGITAL MEDIDOR DIGITAL MULTI-FUNÇÕES COM DISPLAY EM CRISTAL LIQUIDO, VELOCIDADE, TEMPERATURA, UMIDADE, MEMÓRIA E MANUAL DE INSTRUÇÕES - MARCA: HOMIS - ...	FCA (LAB. DE CONSTR. RURAIS E AMBIÊNCIA -AGRÁRIAS -CII)	R\$250.01	11/12/2006
15169	CONDUTIVIMETRO CONDUCTIVIMETRO DIGITAL 199MS EM 04 ESCALAS COM ESTOJO, MANUAL E SENSOR - MARCA: HOMIS - MODELO: M-992.	FCBS (LAB. DE AQUICULTURA E ECOL. AQUÁTICA - BL1 - C II)	R\$450.00	11/12/2006
15170	CONDUTIVIMETRO CONDUCTIVIMETRO DIGITAL 199MS EM 04 ESCALAS COM ESTOJO, MANUAL E SENSOR - MARCA: HOMIS - MODELO: M-992.	FCBS (LAB. DE FÍSICO-QUÍMICA - F. BÁSICA - CAMPUS II)	R\$450.00	11/12/2006
15171	IMPRESSORA LASER IMPRESSORA LASER MONOCROMÁTICA COM 30PPM EM CARTA E 28PPM EM A4, 32MB, PCL 6 E POSTSCRIPT3. MARCA: LEXMARK - MODELO: E-340.	PROAD (LAB. DE INFORMÁTICA - SALA 08 - CIBA)	R\$920.00	11/12/2006
15177	IMPRESSORA LASER IMPRESSORA LASER MONOCROMÁTICA COM 30PPM EM CARTA E 28PPM EM A4, 32MB, PCL 6 E POSTSCRIPT3. MARCA: LEXMARK - MODELO: E-340.	FACET (COORDENAÇÃO DO CURSO DE TURISMO - ADMII - CAMPUSII)	R\$920.00	11/12/2006
15178	IMPRESSORA LASER IMPRESSORA LASER MONOCROMÁTICA COM 30PPM EM CARTA E 28PPM EM A4, 32MB, PCL 6 E POSTSCRIPT3. MARCA: LEXMARK - MODELO: E-340.	FCBS (COORDENAÇÃO DO CURSO DE BIOLOGIA- ADM II - CII)	R\$920.00	11/12/2006

Relatório de todos os bens da UFVJM

Nº Bem	Descrição	Localização	Valor Aquisição	Data Aquisição
15179	IMPRESSORA LASER IMPRESSORA LASER MONOCROMÁTICA COM 30PPM EM CARTA E 28PPM EM A4, 32MB, PCL 6 E POSTSCRIPT3. MARCA: LEXMARK - MODELO: E-340.	PROAD (PRÓ-REITORIA DE ADMINISTRAÇÃO)	R\$920.00	11/12/2006
15181	RACK PARA SWITCH RACK FECHADO DE PAREDE COM PORTA, PARA SWITCH DE ATÉ 24 PORTAS, 40US - 570MM - PADRÃO 19.	DTI (DIVISÃO DE TECNOLOGIA DA INFORMAÇÃO - SL 10 - CIBA)	R\$1045.00	11/12/2006
15182	RACK PARA SWITCH RACK FECHADO DE PAREDE COM PORTA, PARA SWITCH DE ATÉ 24 PORTAS, 40US - 570MM - PADRÃO 19.	PROAD (GUARDA ROTATIVA (21/CIBA))	R\$1045.00	11/12/2006
15183	COMPUTADOR COMPUTADOR COMPLETO, COMPOSTO POR: MICROPROCESSADOR AMD ATHLON 64, PROCESSADOR COM PLACA MÃE ASUS M2PNV VM, 3500, 1800 MHZ - MB ATHLON - MEMÓRIA DDR2...	PROAD (GUARDA ROTATIVA (21/CIBA))	R\$8548.34	11/12/2006
15184	COMPUTADOR COMPUTADOR COMPLETO, COMPOSTO POR: MICROPROCESSADOR AMD ATHLON 64, PROCESSADOR COM PLACA MÃE ASUS M2PNV VM, 3500, 1800 MHZ - MB ATHLON - MEMÓRIA DDR2...	PROAD (GUARDA ROTATIVA (21/CIBA))	R\$8548.33	11/12/2006
15185	COMPUTADOR COMPUTADOR COMPLETO, COMPOSTO POR: MICROPROCESSADOR AMD ATHLON 64, PROCESSADOR COM PLACA MÃE ASUS M2PNV VM, 3500, 1800 MHZ - MB ATHLON - MEMÓRIA DDR2...	DTI (DIVISÃO DE TECNOLOGIA DA INFORMAÇÃO - SL 10 - CIBA)	R\$8548.33	11/12/2006
15186	MONITOR CARDIACO MINISCOPE II - ECG - MM, ACOMPANHA TODOS OS ACESSÓRIOS PARA SUA COMPLETA E EFETIVA UTILIZAÇÃO - RMS: 10242950005 - MARCA: INSTRAMED.	FCBS (CLÍNICA ESCOLA DA FISIOTERAPIA - CAMPUS II)	R\$2600.00	11/12/2006
15187	PLUVIÔMETRO VILLE DE PARIS PLUVIÔMETRO VILLE DE PARIS - MODELO: PLM-1.	UFVJM (SALA 11 - BLOCO IV - CAMPUS II)	R\$600.00	11/12/2006
15188	FORNO DE LABORATÓRIO FORNO ELÉTRICO DE AQUECIMENTO DIRETO POR RESISTÊNCIA, COM CONTROLE DIGITAL DE TEMPERATURA, RESISTÊNCIA METÁLICA, POTENCIA DE 2KW, MONOFÁSIC...	FCA (LAB. DE NUTRIÇÃO ANIMAL - AGRÁRIAS - CAMPUS II)	R\$1940.00	11/12/2006
15189	APARELHOS PARA LAB. SELADORA VERSATIL QUE PERMITE TRABALHAR C/SACOS PLASTICOS DE	PROAD ((GRÁFICA - CAMPUS JK/DIP))	R\$442.68	12/12/2006

Relatório de todos os bens da UFVJM

Nº Bem	Descrição	Localização	Valor Aquisição	Data Aquisição
15189	POLIETILENO, POLIPROPILENO (P.P.) E OUTROS, EMBALANDO VARIOS PRODUTOS, INCLUS...	PROAD ((GRÁFICA - CAMPUS JK/DIP))	R\$442.68	12/12/2006
15190	APARELHOS PARA LAB. SELADORA VERSATIL QUE PERMITE TRABALHAR C/SACOS PLASTICOS DE POLIETILENO, POLIPROPILENO (P.P.) E OUTROS, EMBALANDO VARIOS PRODUTOS, INCLUS...	PROAD (GUARDA ROTATIVA (21/CIBA))	R\$442.68	12/12/2006
15191	APARELHO CASAGRANDE MANUAL APARELHO CASAGRANDE MANUAL COM CINZEL CHATO (AREIA) E CURVO (ARGILA) - MARCA: SOLOTEST - CÓDIGO: 1.040.0001.	PROAD (GUARDA ROTATIVA (21/CIBA))	R\$980.00	12/12/2006
15192	GARRAFA DE VAN DORN GARRAFA COLETORA DE AMOSTRAS EM PROFUNDIDADE, PARA AMOSTRAGEM DE OXIGÊNIO DISSOLVIDO, SUBSTÂNCIAS OXIDÁVEIS, ORGANISMOS AERÓBIOS E ANAERÓB...	PROAD (GUARDA ROTATIVA (21/CIBA))	R\$1235.00	12/12/2006
15193	FAXPHONE IMPRESSORA/FAXPHONE COM TELECÓPIA - VOLTAGEM: 120V - MARCA: CANON - MODELO: FAXPHONE L80 - NÚMERO DE SÉRIE: JJK31900 / KLD49200.	ICT ((INSTITUTO DE CIÊNCIA E TECNOLOGIA - CAMPUS JK))	R\$1450.00	12/12/2006
15195	INCUBADORA COM FOTOPERIODO, GABINETE DE CHAPA DE AÇO CARBONO SAE 1020, COM TRATAMENTO ANTICORROSIVO.	FCBS (LAB. DE IMUNOHISTOQUÍMICA - SL 25 CIBA)	R\$5734.10	12/12/2006
15196	DUALPEX DUALPEX URO - EQUIPAMENTO ESTIMULADOR ELÉTRICO VERSÁTIL, DE FÁCIL MANUSEIO E EFICAZ PARA TRATAMENTO UROGINECOLOGICO, CONTROLADO POR MICROPROCESSADOR, CO...	PROAD (ALMOXARIFADO - FISIOTERAPIA - CAMPUS II)	R\$1430.00	12/12/2006
15197	BANCO SUECO BANCO SUECO PARA AULAS DE EDUCAÇÃO FÍSICA - MARCA: CAMISA 10 - CÓDIGO: ENC-184.	PROAD (GUARDA ROTATIVA (21/CIBA))	R\$469.00	12/12/2006
15198	BANCO SUECO BANCO SUECO PARA AULAS DE EDUCAÇÃO FÍSICA - MARCA: CAMISA 10 - CÓDIGO: ENC-184.	PROAD (GUARDA ROTATIVA (21/CIBA))	R\$469.00	12/12/2006
15199	ARO DE BASQUETE ARO DE BASQUETE FLEXÍVEL - MARCA: CAMISA 10 - CÓDIGO: ENC-296.	EDF ((QUADRA POLIESPORTIVA - CAMPUS 1/EDF))	R\$490.00	12/12/2006
15200	CONDUTIVIMETRO PORTÁTIL CONDUTIVIMETRO PORTÁTIL	PRPPG (SALA DO MESTRADO PRODUÇÃO VEGETAL - CAMPUS II)	R\$600.00	12/12/2006

Relatório de todos os bens da UFVJM

Nº Bem	Descrição	Localização	Valor Aquisição	Data Aquisição
15200	DIGITAL COM RS-232 E DISPLAY DE CRISTAL LIQUIDO (LCD) DE 03 A 1/2 DÍGITO, ESCALA, COMPENSAÇÃO DE TEMPERATURA, R...	PRPPG (SALA DO MESTRADO PRODUÇÃO VEGETAL - CAMPUS II)	R\$600.00	12/12/2006
15201	TERMO-HIGROMETRO DECIBELIMETRO E LUXIMETRO TERMO-HIGRÔMETRO-DECIBELÍMETRO-LUXÍMETRO DIGITAL PORTÁTIL COM DISPLAY DE CRISTAL LIQUIDO (LCD) DE 03 A 1/2 DÍGITO, FO...	PROAD (GUARDA ROTATIVA (21/CIBA))	R\$350.00	12/12/2006
15202	TERMO - ANEMÔMETRO DIGITAL TERMO - ANEMÔMETRO DIGITAL PORTÁTIL COMPLETO, COM DISPLAY EM CRISTAL LIQUIDO (LCD) DE 03 A 1/2 DÍGITOS, ESCALA DE 0 A 45 M/S E 0 A 6...	FCA ((LAB. COLHEITA FLORESTAL E ERGONOMIA - CAMPUS JK))	R\$300.00	12/12/2006
15203	MULTÍMETRO DIGITAL MULTÍMETRO PORTÁTIL DIGITAL COM DISPLAY DE CRISTAL LIQUIDO (LCD) DE 03 A 1/2 DÍGITOS COMPLETO COM ESTOJO PARA TRANSPORTE - MARCA: INSTRUTHER...	FCA ((LAB. COLHEITA FLORESTAL E ERGONOMIA - CAMPUS JK))	R\$45.00	12/12/2006
15204	TERMÔMETRO DE GLOBO TERMÔMETRO DE GLOBO PORTÁTIL DIGITAL COM DISPLAY DE CRISTAL LIQUIDO (LCD) 05 DÍGITOS, ESCALA, COMPENSAÇÃO DE TEMPERATURA E RESPOSTA APROXIM...	FCA ((LAB. COLHEITA FLORESTAL E ERGONOMIA - CAMPUS JK))	R\$2500.00	12/12/2006
15205	TERMÔMETRO DE GLOBO TERMÔMETRO DE GLOBO PORTÁTIL DIGITAL COM DISPLAY DE CRISTAL LIQUIDO (LCD) 05 DÍGITOS, ESCALA, COMPENSAÇÃO DE TEMPERATURA E RESPOSTA APROXIM...	FACET (SALA DOS PROFESSORES - SIST.INFORMAÇÃO- BL4 - C II)	R\$2500.00	12/12/2006
15206	BEBEDOURO AUSTRALIANO BEBEDOURO AUSTRALIANO COM FUNDO CÔNICO, CAPACIDADE PARA 500 LITROS - MARCA: FIAGRO.	FEM PATRIMONIAL ((FAZENDA EXPERIMENTAL DO MOURA - CURVELO/MG))	R\$480.00	15/12/2006
15207	BEBEDOURO AUSTRALIANO BEBEDOURO AUSTRALIANO COM FUNDO CÔNICO, CAPACIDADE PARA 1.000 LITROS - MARCA: FIAGRO.	FEM PATRIMONIAL ((FAZENDA EXPERIMENTAL DO MOURA - CURVELO/MG))	R\$700.00	15/12/2006
15208	BEBEDOURO AUSTRALIANO BEBEDOURO AUSTRALIANO COM FUNDO CÔNICO, CAPACIDADE PARA 1.000 LITROS - MARCA: FIAGRO.	FEM PATRIMONIAL ((FAZENDA EXPERIMENTAL DO MOURA - CURVELO/MG))	R\$700.00	15/12/2006
15209	BEBEDOURO AUSTRALIANO BEBEDOURO AUSTRALIANO COM FUNDO CÔNICO, CAPACIDADE PARA 2.600 LITROS - MARCA: FIAGRO	FEM PATRIMONIAL ((FAZENDA EXPERIMENTAL DO MOURA - CURVELO/MG))	R\$1200.00	15/12/2006
15210	BEBEDOURO AUSTRALIANO BEBEDOURO AUSTRALIANO	FEM PATRIMONIAL ((FAZENDA EXPERIMENTAL DO MOURA -	R\$1200.00	15/12/2006

Relatório de todos os bens da UFVJM

Nº Bem	Descrição	Localização	Valor Aquisição	Data Aquisição
15210	COM FUNDO CÔNICO, CAPACIDADE PARA 2.600 LITROS - MARCA: FIAGRO	CURVELO/MG))	R\$1200.00	15/12/2006
15211	ESTUFA PARA SECAGEM E ESTERILIZACAO, ESTRUTURA DE ACO INOX 430 E PINTURA ELETRONICA A PO, COM CERTICADO DE CALIBRACAO PELA RBC. 220VOLTS, MEDINDO: LFXFA: 450X4...	FCA (LAB. DE FITOPATOLOGIA -SALA 93 AGRÁRIAS -CAMPUS II)	R\$2045.16	15/12/2006
15212	ELETROCARDIOGRAFO PORTÁTIL ELETROCARDIOGRAFO PORTÁTIL DE 01 CANAL COM IMPRESSORA TÉRMICA DE ALTA RESOLUÇÃO, BATERIA EMBUTIDA E CONEXÃO PARA MONITOR CARDÍACO - ...	FCBS (CLÍNICA ESCOLA DA FISIOTERAPIA - CAMPUS II)	R\$4000.00	20/12/2006
15213	DINAMÔMETRO DE TRAÇÃO DINAMÔMETRO DE TRAÇÃO, TIPO CIRCULAR, COM PONTEIRO DE ARRASTE, CAPACIDADE PARA 600KG E DIVISÃO DE ESCALA 5KG - MARCA: CROWN - MODELO: BR-6...	FCA ((LAB. COLHEITA FLORESTAL E ERGONOMIA - CAMPUS JK))	R\$909.99	20/12/2006
15214	BALANÇA DE PLATAFORMA BALANÇA DE PLATAFORMA ELETRÔNICA DIGITAL, COM CAPACIDADE PARA 25KGS, DIVISÃO DE 5G, PLATAFORMA MEDINDO 40 X 40CM, DISPLAY LCD, 6 DÍGITOS D...	FEM PATRIMONIAL ((FAZENDA EXPERIMENTAL DO MOURA - CURVELO/MG))	R\$554.00	20/12/2006
15215	BALANÇA DE PLATAFORMA BALANÇA DE PLATAFORMA ELETRÔNICA DIGITAL, COM CAPACIDADE DE 180KG, DIVISÃO DE 100G, PLATAFORMA MEDINDO 30 X 35CM, COM SELO DO INMETRO, CA...	FCA ((LAB. COLHEITA FLORESTAL E ERGONOMIA - CAMPUS JK))	R\$1034.00	20/12/2006
15216	ASPIRADOR DE PÓ. ASPIRADOR DE PÓ - VOLTAGEM: 220V. PARA USO EM OFICINA MECÂNICA. CÓDIGO: 3013AGBR504 - MARCA: ULTRALUX - MODELO: 50.	PROAD ((OFICINA - DMT/GALPÃO))	R\$993.00	20/12/2006
15218	APARELHO DE SOM AUTOMOTIVO APARELHO SOM AUTOMOTIVO - COM 1 KIT AUTO FALANTE, FRENTE DESTACÁVEL E 1 ANTENA PARA O VEICULO FIAT/PALIO WEEKEND - MARCA: PRONEER DEH...	DMT PATRIMONIAL ((OFICINA - DMT/GALPÃO))	R\$710.00	20/12/2006
15219	APARELHO DE SOM AUTOMOTIVO APARELHO SOM AUTOMOTIVO - COM 1 KIT AUTO FALANTE, FRENTE DESTACÁVEL E 1 ANTENA PARA O VEICULO FIAT/DOBLÔ - MARCA: PRONEER DEH.	DMT PATRIMONIAL ((OFICINA - DMT/GALPÃO))	R\$710.00	20/12/2006
15220	BANCADA PARA COMPUTADOR BANCADA PARA COMPUTADOR BANCADA DE	PROAD (GUARDA ROTATIVA (21/CIBA))	R\$785.00	20/12/2006

Relatório de todos os bens da UFVJM

Nº Bem	Descrição	Localização	Valor Aquisição	Data Aquisição
15220	02 LUGARES PARA COMPUTADOR CONFECCIONADA EM EUCALIPTO E COM DIVISÓRIA NO MEIO.	PROAD (GUARDA ROTATIVA (21/CIBA))	R\$785.00	20/12/2006
15221	BANCADA PARA COMPUTADOR BANCADA DE 02 LUGARES PARA COMPUTADOR CONFECCIONADA EM EUCALIPTO E COM DIVISÓRIA NO MEIO.	FEM PATRIMONIAL ((FAZENDA EXPERIMENTAL DO MOURA - CURVELO/MG))	R\$785.00	20/12/2006
15222	BANCADA PARA COMPUTADOR BANCADA DE 02 LUGARES PARA COMPUTADOR CONFECCIONADA EM EUCALIPTO E COM DIVISÓRIA NO MEIO.	PROAD (GUARDA ROTATIVA (21/CIBA))	R\$785.00	20/12/2006
15223	BANCADA PARA COMPUTADOR BANCADA DE 02 LUGARES PARA COMPUTADOR CONFECCIONADA EM EUCALIPTO E COM DIVISÓRIA NO MEIO.	FACET (SALA DOS PROFESSORES - SIST.INFORMAÇÃO- BL4 - C II)	R\$785.00	20/12/2006
15224	BANCADA PARA COMPUTADOR BANCADA DE 02 LUGARES PARA COMPUTADOR CONFECCIONADA EM EUCALIPTO E COM DIVISÓRIA NO MEIO.	PROAD (GUARDA ROTATIVA (21/CIBA))	R\$785.00	20/12/2006
15225	BANCADA PARA COMPUTADOR BANCADA DE 02 LUGARES PARA COMPUTADOR CONFECCIONADA EM EUCALIPTO E COM DIVISÓRIA NO MEIO.	PROAD (GUARDA ROTATIVA (21/CIBA))	R\$785.00	20/12/2006
15226	BANCADA PARA COMPUTADOR BANCADA DE 02 LUGARES PARA COMPUTADOR CONFECCIONADA EM EUCALIPTO E COM DIVISÓRIA NO MEIO.	PROAD (GUARDA ROTATIVA (21/CIBA))	R\$785.00	20/12/2006
15227	BANCADA PARA COMPUTADOR BANCADA DE 02 LUGARES PARA COMPUTADOR CONFECCIONADA EM EUCALIPTO E COM DIVISÓRIA NO MEIO.	PROAD (DIVISÃO REG. GERAIS E CONT. ACAD.)	R\$785.00	20/12/2006
15228	BANCADA PARA COMPUTADOR BANCADA DE 02 LUGARES PARA COMPUTADOR CONFECCIONADA EM EUCALIPTO E COM DIVISÓRIA NO MEIO.	FCBS (LAB. DE FARMACOLOGIA - FARMÁCIA BÁSICA - CAMPUS II)	R\$785.00	20/12/2006
15229	BANCADA PARA COMPUTADOR BANCADA DE 02 LUGARES PARA COMPUTADOR CONFECCIONADA EM EUCALIPTO E COM DIVISÓRIA NO MEIO.	PROAD ((DIRET. PATRIMÔNIO E MATERIAIS - DPM/PROAD))	R\$785.00	20/12/2006

Relatório de todos os bens da UFVJM

Nº Bem	Descrição	Localização	Valor Aquisição	Data Aquisição
15230	BANCADA PARA COMPUTADOR BANCADA DE 02 LUGARES PARA COMPUTADOR CONFECCIONADA EM EUCALIPTO E COM DIVISÓRIA NO MEIO.	PROAD (GUARDA ROTATIVA (21/CIBA))	R\$785.00	20/12/2006
15231	BANCADA PARA COMPUTADOR BANCADA DE 02 LUGARES PARA COMPUTADOR CONFECCIONADA EM EUCALIPTO E COM DIVISÓRIA NO MEIO.	PROAD (GUARDA ROTATIVA (21/CIBA))	R\$785.00	20/12/2006
15232	BANCADA PARA COMPUTADOR BANCADA DE 02 LUGARES PARA COMPUTADOR CONFECCIONADA EM EUCALIPTO E COM DIVISÓRIA NO MEIO.	PROAD (GUARDA ROTATIVA (21/CIBA))	R\$785.00	20/12/2006
15233	BANCADA PARA COMPUTADOR BANCADA DE 02 LUGARES PARA COMPUTADOR CONFECCIONADA EM EUCALIPTO E COM DIVISÓRIA NO MEIO.	PROAD (GUARDA ROTATIVA (21/CIBA))	R\$785.00	20/12/2006
15234	BANCADA PARA COMPUTADOR BANCADA DE 02 LUGARES PARA COMPUTADOR CONFECCIONADA EM EUCALIPTO E COM DIVISÓRIA NO MEIO.	PROAD (GUARDA ROTATIVA (21/CIBA))	R\$785.00	20/12/2006
15235	BANCADA PARA COMPUTADOR BANCADA DE 02 LUGARES PARA COMPUTADOR CONFECCIONADA EM EUCALIPTO E COM DIVISÓRIA NO MEIO.	PROAD (GUARDA ROTATIVA (21/CIBA))	R\$785.00	20/12/2006
15236	BANCADA PARA COMPUTADOR BANCADA DE 02 LUGARES PARA COMPUTADOR CONFECCIONADA EM EUCALIPTO E COM DIVISÓRIA NO MEIO.	PROAD (GUARDA ROTATIVA (21/CIBA))	R\$785.00	20/12/2006
15237	BANCADA PARA COMPUTADOR BANCADA DE 02 LUGARES PARA COMPUTADOR CONFECCIONADA EM EUCALIPTO E COM DIVISÓRIA NO MEIO.	PROAD (GUARDA ROTATIVA (21/CIBA))	R\$785.00	20/12/2006
15238	BANCADA PARA COMPUTADOR BANCADA DE 02 LUGARES PARA COMPUTADOR CONFECCIONADA EM EUCALIPTO E COM DIVISÓRIA NO MEIO.	PROAD (GUARDA ROTATIVA (21/CIBA))	R\$785.00	20/12/2006
15239	BANCADA PARA COMPUTADOR BANCADA DE 02 LUGARES PARA COMPUTADOR CONFECCIONADA EM	PROAD (GUARDA ROTATIVA (21/CIBA))	R\$785.00	20/12/2006

Relatório de todos os bens da UFVJM

Nº Bem	Descrição	Localização	Valor Aquisição	Data Aquisição
15239	EUCALIPTO E COM DIVISÓRIA NO MEIO.	PROAD (GUARDA ROTATIVA (21/CIBA))	R\$785.00	20/12/2006
15240	COMPUTADOR COMPUTADOR COMPLETO, COMPOSTO POR: ESTABILIZADOR BR SMS 300VA, MICRO FIC SEMPRON 2800 80 512T/M/D COM, MONITOR CRT 17" SAMSUNG 794V CZ, 512MB DE MEMÓ...	PROAD (LAB. DE INFORMÁTICA - SALA 08 - CIBA)	R\$1169.37	22/12/2006
15241	COMPUTADOR COMPUTADOR COMPLETO, COMPOSTO POR: ESTABILIZADOR BR SMS 300VA, MICRO FIC SEMPRON 2800 80 512T/M/D COM, MONITOR CRT 17" SAMSUNG 794V CZ, 512MB DE MEMÓ...	DICOM ((DIRETORIA DE COMUNICAÇÃO SOCIAL - PROAD/DIP))	R\$1169.37	22/12/2006
15243	COMPUTADOR COMPUTADOR COMPLETO, COMPOSTO POR: ESTABILIZADOR BR SMS 300VA, MICRO FIC SEMPRON 2800 80 512T/M/D COM, MONITOR CRT 17" SAMSUNG 794V CZ, 512MB DE MEMÓ...	PROPLAN (PRÓ-REITORIA DE PLANEJAMENTO E ORÇAMENTO)	R\$1169.37	22/12/2006
15245	COMPUTADOR COMPUTADOR COMPLETO, COMPOSTO POR: ESTABILIZADOR BR SMS 300VA, MICRO FIC SEMPRON 2800 80 512T/M/D COM, MONITOR CRT 17" SAMSUNG 794V CZ, 512MB DE MEMÓ...	PROAD (DEPÓSITO PATRIMÔNIO - PISCINA FISIOTERAPIA)	R\$1169.37	22/12/2006
15246	COMPUTADOR COMPUTADOR COMPLETO, COMPOSTO POR: ESTABILIZADOR BR SMS 300VA, MICRO FIC SEMPRON 2800 80 512T/M/D COM, MONITOR CRT 17" SAMSUNG 794V CZ, 512MB DE MEMÓ...	PROGRAD ((RECEPÇÃO - PROGRAD))	R\$1169.37	22/12/2006
15247	COMPUTADOR COMPUTADOR COMPLETO, COMPOSTO POR: ESTABILIZADOR BR SMS 300VA, MICRO FIC SEMPRON 2800 80 512T/M/D COM, MONITOR CRT 17" SAMSUNG 794V CZ, 512MB DE MEMÓ...	GABIN (SECRETARIA DOS CONSELHOS)	R\$1169.37	22/12/2006
15249	COMPUTADOR COMPUTADOR COMPLETO, COMPOSTO POR: ESTABILIZADOR BR SMS 300VA, MICRO FIC SEMPRON 2800 80 512T/M/D COM, MONITOR CRT 17" SAMSUNG 794V CZ, 512MB DE MEMÓ...	PRPPG ((ARQUIVO - PRPPG))	R\$1169.37	22/12/2006
15252	COMPUTADOR COMPUTADOR COMPLETO, COMPOSTO POR:	PROAD (GUARDA ROTATIVA (21/CIBA))	R\$1169.37	22/12/2006

Relatório de todos os bens da UFVJM

Nº Bem	Descrição	Localização	Valor Aquisição	Data Aquisição
15252	ESTABILIZADOR BR SMS 300VA, MICRO FIC SEMPRON 2800 80 512T/M/D COM, MONITOR CRT 17" SAMSUNG 794V CZ, 512MB DE MEMÓ...	PROAD (GUARDA ROTATIVA (21/CIBA))	R\$1169.37	22/12/2006
15253	COMPUTADOR COMPUTADOR COMPLETO, COMPOSTO POR: ESTABILIZADOR BR SMS 300VA, MICRO FIC SEMPRON 2800 80 512T/M/D COM, MONITOR CRT 17" SAMSUNG 794V CZ, 512MB DE MEMÓ...	PROAD (LAB. DE INFORMÁTICA - SALA 08 - CIBA)	R\$1169.37	22/12/2006
15254	COMPUTADOR COMPUTADOR COMPLETO, COMPOSTO POR: ESTABILIZADOR BR SMS 300VA, MICRO FIC SEMPRON 2800 80 512T/M/D COM, MONITOR CRT 17" SAMSUNG 794V CZ, 512MB DE MEMÓ...	PROAD ((GRÁFICA - CAMPUS I))	R\$1169.37	22/12/2006
15260	COMPUTADOR COMPUTADOR COMPLETO, COMPOSTO POR: ESTABILIZADOR BR SMS 300VA, MICRO FIC SEMPRON 2800 80 512T/M/D COM, MONITOR CRT 17" SAMSUNG 794V CZ, 512MB DE MEMÓ...	PROAD (DEPÓSITO PATRIMÔNIO - PISCINA FISIOTERAPIA)	R\$1169.37	22/12/2006
15261	COMPUTADOR COMPUTADOR COMPLETO, COMPOSTO POR: ESTABILIZADOR BR SMS 300VA, MICRO FIC SEMPRON 2800 80 512T/M/D COM, MONITOR CRT 17" SAMSUNG 794V CZ, 512MB DE MEMÓ...	PROAD (LAB. DE INFORMÁTICA - SALA 08 - CIBA)	R\$1169.37	22/12/2006
15264	COMPUTADOR COMPUTADOR COMPLETO, COMPOSTO POR: ESTABILIZADOR BR SMS 300VA, MICRO FIC SEMPRON 2800 80 512T/M/D COM, MONITOR CRT 17" SAMSUNG 794V CZ, 512MB DE MEMÓ...	PROAD (DEPÓSITO PATRIMÔNIO - PISCINA FISIOTERAPIA)	R\$1169.37	22/12/2006
15265	COMPUTADOR COMPUTADOR COMPLETO, COMPOSTO POR: ESTABILIZADOR BR SMS 300VA, MICRO FIC SEMPRON 2800 80 512T/M/D COM, MONITOR CRT 17" SAMSUNG 794V CZ, 512MB DE MEMÓ...	PROAD (GUARDA ROTATIVA (21/CIBA))	R\$1169.37	22/12/2006
15267	COMPUTADOR COMPUTADOR COMPLETO, COMPOSTO POR: ESTABILIZADOR BR SMS 300VA, MICRO FIC SEMPRON 2800 80 512T/M/D COM, MONITOR CRT 17" SAMSUNG 794V CZ, 512MB	PROAD (DEPÓSITO PATRIMÔNIO - PISCINA FISIOTERAPIA)	R\$1169.37	22/12/2006

Relatório de todos os bens da UFVJM

Nº Bem	Descrição	Localização	Valor Aquisição	Data Aquisição
15267	DE MEMÓ...	PROAD (DEPÓSITO PATRIMÔNIO - PISCINA FISIOTERAPIA)	R\$1169.37	22/12/2006
15273	COMPUTADOR COMPUTADOR COMPLETO, COMPOSTO POR: ESTABILIZADOR BR SMS 300VA, MICRO FIC SEMPRON 2800 80 512T/M/D COM, MONITOR CRT 17" SAMSUNG 794V CZ, 512MB DE MEMÓ...	PROAD (DEPÓSITO PATRIMÔNIO - PISCINA FISIOTERAPIA)	R\$1169.37	22/12/2006
15277	COMPUTADOR COMPUTADOR COMPLETO, COMPOSTO POR: ESTABILIZADOR BR SMS 300VA, MICRO FIC SEMPRON 2800 80 512T/M/D COM, MONITOR CRT 17" SAMSUNG 794V CZ, 512MB DE MEMÓ...	PROAD (GUARDA ROTATIVA (21/CIBA))	R\$1169.37	22/12/2006
15279	COMPUTADOR COMPUTADOR COMPLETO, COMPOSTO POR: ESTABILIZADOR BR SMS 300VA, MICRO FIC SEMPRON 2800 80 512T/M/D COM, MONITOR CRT 17" SAMSUNG 794V CZ, 512MB DE MEMÓ...	PROAD (DEPÓSITO PATRIMÔNIO - PISCINA FISIOTERAPIA)	R\$1169.37	22/12/2006
15280	COMPUTADOR COMPUTADOR COMPLETO, COMPOSTO POR: ESTABILIZADOR BR SMS 300VA, MICRO FIC SEMPRON 2800 80 512T/M/D COM, MONITOR CRT 17" SAMSUNG 794V CZ, 512MB DE MEMÓ...	PROAD (DEPÓSITO PATRIMÔNIO - PISCINA FISIOTERAPIA)	R\$1169.36	22/12/2006
15281	COMPUTADOR COMPUTADOR COMPLETO, COMPOSTO POR: ESTABILIZADOR BR SMS 300VA, MICRO FIC SEMPRON 2800 80 512T/M/D COM, MONITOR CRT 17" SAMSUNG 794V CZ, 512MB DE MEMÓ...	PROAD (LAB. DE INFORMÁTICA - SALA 08 - CIBA)	R\$1169.36	22/12/2006
15283	COMPUTADOR COMPUTADOR COMPLETO, COMPOSTO POR: ESTABILIZADOR BR SMS 300VA, MICRO FIC SEMPRON 2800 80 512T/M/D COM, MONITOR CRT 17" SAMSUNG 794V CZ, 512MB DE MEMÓ...	PROAD (GUARDA ROTATIVA (21/CIBA))	R\$1169.36	22/12/2006
15284	COMPUTADOR COMPUTADOR COMPLETO, COMPOSTO POR: ESTABILIZADOR BR SMS 300VA, MICRO FIC SEMPRON 2800 80 512T/M/D COM, MONITOR CRT 17" SAMSUNG 794V CZ, 512MB DE MEMÓ...	PROAD (LAB. DE INFORMÁTICA - SALA 08 - CIBA)	R\$1169.36	22/12/2006
15287	COMPUTADOR COMPUTADOR COMPLETO, COMPOSTO POR:	PROAD (DEPÓSITO PATRIMÔNIO - PISCINA FISIOTERAPIA)	R\$1169.36	22/12/2006

Relatório de todos os bens da UFVJM

Nº Bem	Descrição	Localização	Valor Aquisição	Data Aquisição
15287	ESTABILIZADOR BR SMS 300VA, MICRO FIC SEMPRON 2800 80 512T/M/D COM, MONITOR CRT 17" SAMSUNG 794V CZ, 512MB DE MEMÓ...	PROAD (DEPÓSITO PATRIMÔNIO - PISCINA FISIOTERAPIA)	R\$1169.36	22/12/2006
15289	COMPUTADOR COMPUTADOR COMPLETO, COMPOSTO POR: ESTABILIZADOR BR SMS 300VA, MICRO FIC SEMPRON 2800 80 512T/M/D COM, MONITOR CRT 17" SAMSUNG 794V CZ, 512MB DE MEMÓ...	PROAD (LAB. DE INFORMÁTICA - SALA 08 - CIBA)	R\$1169.36	22/12/2006
15291	COMPUTADOR COMPUTADOR COMPLETO, COMPOSTO POR: ESTABILIZADOR BR SMS 300VA, MICRO FIC SEMPRON 2800 80 512T/M/D COM, MONITOR CRT 17" SAMSUNG 794V CZ, 512MB DE MEMÓ...	PROAD (GUARDA ROTATIVA (21/CIBA))	R\$1169.36	22/12/2006
15294	COMPUTADOR COMPUTADOR COMPLETO, COMPOSTO POR: ESTABILIZADOR BR SMS 300VA, MICRO FIC SEMPRON 2800 80 512T/M/D COM, MONITOR CRT 17" SAMSUNG 794V CZ, 512MB DE MEMÓ...	PROAD (Diretoria de Administração)	R\$1169.36	22/12/2006
15297	COMPUTADOR COMPUTADOR COMPLETO, COMPOSTO POR: ESTABILIZADOR BR SMS 300VA, MICRO FIC SEMPRON 2800 80 512T/M/D COM, MONITOR CRT 17" SAMSUNG 794V CZ, 512MB DE MEMÓ...	FACET (COORDENAÇÃO DO CURSO DE TURISMO - ADMII - CAMPUSII)	R\$1169.36	22/12/2006
15300	DINAMÔMETRO DE TRAÇÃO DINAMÔMETRO DE TRAÇÃO, TIPO CIRCULAR - MARCA: CROW - MODELO: AR-20.	PROAD (GUARDA ROTATIVA (21/CIBA))	R\$549.52	29/12/2006
15301	MEDIDOR DE VIBRAÇÃO DIGITAL MEDIDOR DE VIBRAÇÃO DIGITAL - MARCA: HOMIS - MODELO: 972.	FCA ((LAB. COLHEITA FLORESTAL E ERGONOMIA - CAMPUS JK))	R\$990.48	29/12/2006
15302	DISPERSOR DE SOLOS AGITADOR MECÂNICO E DISPERSOR DE ALTA VELOCIDADE - MARCA: MARCONI - CÓDIGO: MA-147 - NÚMERO DE SÉRIE: 06074111.	FCA (ANEXO AO LAB. DE FERTILIDADE SOLOS -AGRÁRIAS -CII)	R\$2950.00	29/12/2006
15303	BLOCO DIGESTOR DIGESTOR EM BLOCO FABRICADO EM ALUMÍNIO FUNDIDO - MARCA: MARCONI - CÓDIGO: MA-4025/A - NÚMERO DE SÉRIE: 06210187.	FACET (LAB. DE QUÍMICA GERAL - F.I. - CAMPUS II)	R\$2560.00	29/12/2006
15304	TACÔMETRO PORTÁTIL DIGITAL TACÔMETRO PORTÁTIL DIGITAL -	PROAD (GUARDA ROTATIVA (21/CIBA))	R\$147.00	29/12/2006

Relatório de todos os bens da UFVJM

Nº Bem	Descrição	Localização	Valor Aquisição	Data Aquisição
15304	CONTATO RPM E M/MIN - MARCA: INSTRUTHERM - MODELO: ID-706.	PROAD (GUARDA ROTATIVA (21/CIBA))	R\$147.00	29/12/2006
15305	MESA EM MELAMINICO MESA CONFECCIONADA EM MELAMÍNICO COM 03 GAVETAS E MEDINDO 1,20CM.	PROAD (GUARDA ROTATIVA (21/CIBA))	R\$195.00	29/12/2006
15306	MESA EM MELAMINICO MESA CONFECCIONADA EM MELAMÍNICO COM 03 GAVETAS E MEDINDO 1,20CM.	PROAD (GUARDA ROTATIVA (21/CIBA))	R\$195.00	29/12/2006
15307	ELETOESTIMULADOR NEUROMUSCULAR ELETOESTIMULADOR NEUROMUSCULAR MICROPROCESSADO, 4 CANAIS - INDICADO COMO RECURSO ANALGÉSICO E ESTIMULADOR DE CIRCULAÇÃO VIF. CO...	FCBS (LAB. DE ELETROTERAPIA-FISIOTERAPIA - CAMPUS II)	R\$731.00	29/12/2006
15308	PERINA CLINICO ELETROMIOGRAFO DE PRESSÃO AUTOMÁTICO QUE REGISTRA OS POTENCIAIS DE AÇÃO DAS CONTRAÇÕES MUSCULARES DO ASSOALHO PÉLVICO E TRADUZ SUA INTENSIDADE, V...	FCBS (CLÍNICA ESCOLA DA FISIOTERAPIA - CAMPUS II)	R\$1091.00	29/12/2006
15309	MANEQUIM MANEQUIM SIMULADOR DE CUIDADOS COM BEBE COM ÓRGÃOS INTERNOS, DUAL SEXO - MATERIAL LAVÁVEL, ÓRGÃOS INTERNOS, COB/ABDO. REMOVÍVEL, COMPOSTO COM: CABEÇA, ...	FCBS (COORDENADORIA DO CURSO DE ENFERMAGEM)	R\$1509.99	29/12/2006
15312	CONJUNTO DE ARMÁRIO PARA APARELHOS CONJUNTO DE ARMÁRIOS PARA COLOCAÇÃO DE APARELHOS DE LABORATÓRIOS E DIVISÓRIAS RADIOGRÁFICAS (COM CHUMBO) PARA CLINICA.	FCBS ((LAB. PATOLOGIA - CAMPUS I))	R\$386.00	29/12/2006
15313	CONJUNTO DE ARMÁRIO PARA APARELHOS CONJUNTO DE ARMÁRIOS PARA COLOCAÇÃO DE APARELHOS DE LABORATÓRIOS E DIVISÓRIAS RADIOGRÁFICAS (COM CHUMBO) PARA CLINICA.	FCBS ((LAB. PATOLOGIA - CAMPUS I))	R\$386.00	29/12/2006
15314	CONJUNTO DE ARMÁRIO PARA APARELHOS CONJUNTO DE ARMÁRIOS PARA COLOCAÇÃO DE APARELHOS DE LABORATÓRIOS E DIVISÓRIAS RADIOGRÁFICAS (COM CHUMBO) PARA CLINICA.	PROAD (GUARDA ROTATIVA (21/CIBA))	R\$386.00	29/12/2006
15315	CONJUNTO DE ARMÁRIO	PROAD (GUARDA ROTATIVA	R\$386.00	29/12/2006

Relatório de todos os bens da UFVJM

Nº Bem	Descrição	Localização	Valor Aquisição	Data Aquisição
15315	PARA APARELHOS CONJUNTO DE ARMÁRIOS PARA COLOCAÇÃO DE APARELHOS DE LABORATÓRIOS E DIVISÓRIAS RADIOGRÁFICAS (COM CHUMBO) PARA CLINICA.	(21/CIBA))	R\$386.00	29/12/2006
15316	CONJUNTO DE ARMÁRIO PARA APARELHOS CONJUNTO DE ARMÁRIOS PARA COLOCAÇÃO DE APARELHOS DE LABORATÓRIOS E DIVISÓRIAS RADIOGRÁFICAS (COM CHUMBO) PARA CLINICA.	PROAD (GUARDA ROTATIVA (21/CIBA))	R\$386.00	29/12/2006
15317	CONJUNTO DE ARMÁRIO PARA APARELHOS CONJUNTO DE ARMÁRIOS PARA COLOCAÇÃO DE APARELHOS DE LABORATÓRIOS E DIVISÓRIAS RADIOGRÁFICAS (COM CHUMBO) PARA CLINICA.	PROAD (GUARDA ROTATIVA (21/CIBA))	R\$386.00	29/12/2006
15318	CONJUNTO DE ARMÁRIO PARA APARELHOS CONJUNTO DE ARMÁRIOS PARA COLOCAÇÃO DE APARELHOS DE LABORATÓRIOS E DIVISÓRIAS RADIOGRÁFICAS (COM CHUMBO) PARA CLINICA.	PROAD (GUARDA ROTATIVA (21/CIBA))	R\$386.00	29/12/2006
15319	CONJUNTO DE ARMÁRIO PARA APARELHOS CONJUNTO DE ARMÁRIOS PARA COLOCAÇÃO DE APARELHOS DE LABORATÓRIOS E DIVISÓRIAS RADIOGRÁFICAS (COM CHUMBO) PARA CLINICA.	PROAD (GUARDA ROTATIVA (21/CIBA))	R\$386.00	29/12/2006
15320	CONJUNTO DE ARMÁRIO PARA APARELHOS CONJUNTO DE ARMÁRIOS PARA COLOCAÇÃO DE APARELHOS DE LABORATÓRIOS E DIVISÓRIAS RADIOGRÁFICAS (COM CHUMBO) PARA CLINICA.	PROAD (GUARDA ROTATIVA (21/CIBA))	R\$386.00	29/12/2006
15321	CONJUNTO DE ARMÁRIO PARA APARELHOS CONJUNTO DE ARMÁRIOS PARA COLOCAÇÃO DE APARELHOS DE LABORATÓRIOS E DIVISÓRIAS RADIOGRÁFICAS (COM CHUMBO) PARA CLINICA.	PROAD (GUARDA ROTATIVA (21/CIBA))	R\$386.00	29/12/2006
15322	CONJUNTO DE ARMÁRIO PARA APARELHOS CONJUNTO DE ARMÁRIOS PARA COLOCAÇÃO DE APARELHOS DE LABORATÓRIOS E	PROAD (GUARDA ROTATIVA (21/CIBA))	R\$386.00	29/12/2006

Relatório de todos os bens da UFVJM

Nº Bem	Descrição	Localização	Valor Aquisição	Data Aquisição
15322	DIVISÓRIAS RADIOGRÁFICAS (COM CHUMBO) PARA CLINICA.	PROAD (GUARDA ROTATIVA (21/CIBA))	R\$386.00	29/12/2006
15323	CONJUNTO DE ARMÁRIO PARA APARELHOS CONJUNTO DE ARMÁRIOS PARA COLOCAÇÃO DE APARELHOS DE LABORATÓRIOS E DIVISÓRIAS RADIOGRÁFICAS (COM CHUMBO) PARA CLINICA.	PROAD (GUARDA ROTATIVA (21/CIBA))	R\$386.00	29/12/2006
15324	CONJUNTO DE ARMÁRIO PARA APARELHOS CONJUNTO DE ARMÁRIOS PARA COLOCAÇÃO DE APARELHOS DE LABORATÓRIOS E DIVISÓRIAS RADIOGRÁFICAS (COM CHUMBO) PARA CLINICA.	PROAD (GUARDA ROTATIVA (21/CIBA))	R\$386.00	29/12/2006
15325	CONJUNTO DE ARMÁRIO PARA APARELHOS CONJUNTO DE ARMÁRIOS PARA COLOCAÇÃO DE APARELHOS DE LABORATÓRIOS E DIVISÓRIAS RADIOGRÁFICAS (COM CHUMBO) PARA CLINICA.	PROAD (GUARDA ROTATIVA (21/CIBA))	R\$386.00	29/12/2006
15326	CONJUNTO DE ARMÁRIO PARA APARELHOS CONJUNTO DE ARMÁRIOS PARA COLOCAÇÃO DE APARELHOS DE LABORATÓRIOS E DIVISÓRIAS RADIOGRÁFICAS (COM CHUMBO) PARA CLINICA.	PROAD (GUARDA ROTATIVA (21/CIBA))	R\$386.00	29/12/2006
15327	CONJUNTO DE ARMÁRIO PARA APARELHOS CONJUNTO DE ARMÁRIOS PARA COLOCAÇÃO DE APARELHOS DE LABORATÓRIOS E DIVISÓRIAS RADIOGRÁFICAS (COM CHUMBO) PARA CLINICA.	PROAD (GUARDA ROTATIVA (21/CIBA))	R\$386.00	29/12/2006
15328	CONJUNTO DE ARMÁRIO PARA APARELHOS CONJUNTO DE ARMÁRIOS PARA COLOCAÇÃO DE APARELHOS DE LABORATÓRIOS E DIVISÓRIAS RADIOGRÁFICAS (COM CHUMBO) PARA CLINICA.	PROAD (GUARDA ROTATIVA (21/CIBA))	R\$386.00	29/12/2006
15329	CONJUNTO DE ARMÁRIO PARA APARELHOS CONJUNTO DE ARMÁRIOS PARA COLOCAÇÃO DE APARELHOS DE LABORATÓRIOS E DIVISÓRIAS RADIOGRÁFICAS (COM CHUMBO) PARA CLINICA.	PROAD (GUARDA ROTATIVA (21/CIBA))	R\$386.00	29/12/2006
15330	CONJUNTO DE ARMÁRIO PARA APARELHOS	PROAD (GUARDA ROTATIVA (21/CIBA))	R\$386.00	29/12/2006

Relatório de todos os bens da UFVJM

Nº Bem	Descrição	Localização	Valor Aquisição	Data Aquisição
15330	CONJUNTO DE ARMÁRIOS PARA COLOCAÇÃO DE APARELHOS DE LABORATÓRIOS E DIVISÓRIAS RADIOGRÁFICAS (COM CHUMBO) PARA CLINICA.	PROAD (GUARDA ROTATIVA (21/CIBA))	R\$386.00	29/12/2006
15331	CONJUNTO DE ARMÁRIO PARA APARELHOS CONJUNTO DE ARMÁRIOS PARA COLOCAÇÃO DE APARELHOS DE LABORATÓRIOS E DIVISÓRIAS RADIOGRÁFICAS (COM CHUMBO) PARA CLINICA.	PROAD (GUARDA ROTATIVA (21/CIBA))	R\$386.00	29/12/2006
15332	BOMBA DE INFUSÃO. BOMBA DE INFUSÃO VOLUMÉTRICA LINEAR, PARA EQUIPO DE PADRÃO UNIVERSAL - NÚMERO DE REGISTRO MS-10324790001 - INMETRO/NCC 1972/04 - MARCA: UNISSET...	ENF ((PRÉDIO DA ENFERMAGEM - CAMPUS JK))	R\$6950.00	29/12/2006
15333	CADEIRA GIRATÓRIA CADEIRA GIRATÓRIA COM ASSENTO E ENCOSTO EM COURVIM AZUL - MARCA: FLEXSTAR.	FACET (COORDENAÇÃO DO CURSO DE QUIMICA- ADMII - CAMPUSII)	R\$100.98	29/01/2007
15334	CADEIRA GIRATÓRIA CADEIRA GIRATÓRIA COM ASSENTO E ENCOSTO EM COURVIM AZUL - MARCA: FLEXSTAR.	FACET (COORDENAÇÃO DO CURSO DE QUIMICA- ADMII - CAMPUSII)	R\$100.98	29/01/2007
15335	CADEIRA GIRATÓRIA CADEIRA GIRATÓRIA COM ASSENTO E ENCOSTO EM COURVIM AZUL - MARCA: FLEXSTAR.	PROCAMPO ((PROCAMPO/LEC - CAMPUS JK))	R\$100.98	29/01/2007
15336	CADEIRA GIRATÓRIA CADEIRA GIRATÓRIA COM ASSENTO E ENCOSTO EM COURVIM AZUL - MARCA: FLEXSTAR.	PROGRAD (PRÓ-REITORIA DE GRADUAÇÃO)	R\$100.98	29/01/2007
15337	CADEIRA GIRATÓRIA CADEIRA GIRATÓRIA COM ASSENTO E ENCOSTO EM COURVIM AZUL - MARCA: FLEXSTAR.	UFVJM (RECEPÇÃO DA ADMINISTRAÇÃO - ADM II - CAMPUS II)	R\$100.98	29/01/2007
15338	CADEIRA GIRATÓRIA CADEIRA GIRATÓRIA COM ASSENTO E ENCOSTO EM COURVIM AZUL - MARCA: FLEXSTAR.	FCBS (CLÍNICA INTEGRADA)	R\$100.98	29/01/2007
15339	CADEIRA GIRATÓRIA CADEIRA GIRATÓRIA COM ASSENTO E ENCOSTO EM COURVIM AZUL - MARCA: FLEXSTAR.	PROPLAN (PRÓ-REITORIA DE PLANEJAMENTO E ORÇAMENTO)	R\$100.98	29/01/2007
15340	CADEIRA GIRATÓRIA CADEIRA GIRATÓRIA COM ASSENTO E ENCOSTO EM COURVIM AZUL - MARCA: FLEXSTAR.	FCBS (COORDENAÇÃO DO CURSO DE FISIOTERAPIA)	R\$100.98	29/01/2007
15341	CADEIRA GIRATÓRIA CADEIRA GIRATÓRIA COM ASSENTO E ENCOSTO EM COURVIM AZUL - MARCA:	FCBS (COORDENAÇÃO DO CURSO DE FISIOTERAPIA)	R\$100.98	29/01/2007

Relatório de todos os bens da UFVJM

Nº Bem	Descrição	Localização	Valor Aquisição	Data Aquisição
15341	FLEXSTAR.	FCBS (COORDENAÇÃO DO CURSO DE FISIOTERAPIA)	R\$100.98	29/01/2007
15342	CADEIRA GIRATÓRIA CADEIRA GIRATÓRIA COM ASSENTO E ENCOSTO EM COURVIM AZUL - MARCA: FLEXSTAR.	PROCAMPO ((PROCAMPO/LEC - CAMPUS JK))	R\$100.98	29/01/2007
15343	CADEIRA GIRATÓRIA CADEIRA GIRATÓRIA COM ASSENTO E ENCOSTO EM COURVIM AZUL - MARCA: FLEXSTAR.	FACET (DIREÇÃO DA FACESA)	R\$100.98	29/01/2007
15344	CADEIRA GIRATÓRIA CADEIRA GIRATÓRIA COM ASSENTO E ENCOSTO EM COURVIM AZUL - MARCA: FLEXSTAR.	FACET (DIREÇÃO DA FACESA)	R\$100.98	29/01/2007
15345	CADEIRA GIRATÓRIA CADEIRA GIRATÓRIA COM ASSENTO E ENCOSTO EM COURVIM AZUL - MARCA: FLEXSTAR.	PROCAMPO ((PROCAMPO/LEC - CAMPUS JK))	R\$100.98	29/01/2007
15346	CADEIRA GIRATÓRIA CADEIRA GIRATÓRIA COM ASSENTO E ENCOSTO EM COURVIM AZUL - MARCA: FLEXSTAR.	PROCAMPO ((PROCAMPO/LEC - CAMPUS JK))	R\$100.98	29/01/2007
15347	CADEIRA GIRATÓRIA CADEIRA GIRATÓRIA COM ASSENTO E ENCOSTO EM COURVIM AZUL - MARCA: FLEXSTAR.	PROCAMPO ((PROCAMPO/LEC - CAMPUS JK))	R\$100.98	29/01/2007
15348	CADEIRA GIRATÓRIA CADEIRA GIRATÓRIA COM ASSENTO E ENCOSTO EM COURVIM AZUL - MARCA: FLEXSTAR.	PROCAMPO ((PROCAMPO/LEC - CAMPUS JK))	R\$100.98	29/01/2007
15349	CADEIRA GIRATÓRIA CADEIRA GIRATÓRIA COM ASSENTO E ENCOSTO EM COURVIM AZUL - MARCA: FLEXSTAR.	PROAD ((DIVISÃO DE FAZENDAS - CAMPUS JK/PROAD))	R\$100.98	29/01/2007
15350	CADEIRA GIRATÓRIA CADEIRA GIRATÓRIA COM ASSENTO E ENCOSTO EM COURVIM AZUL - MARCA: FLEXSTAR.	PROAD ((DIVISÃO DE FAZENDAS - CAMPUS JK/PROAD))	R\$100.98	29/01/2007
15351	CADEIRA GIRATÓRIA CADEIRA GIRATÓRIA COM ASSENTO E ENCOSTO EM COURVIM AZUL - MARCA: FLEXSTAR.	ICT ((PET - ICT / CAMPUS JK))	R\$100.98	29/01/2007
15352	CADEIRA GIRATÓRIA CADEIRA GIRATÓRIA COM ASSENTO E ENCOSTO EM COURVIM AZUL - MARCA: FLEXSTAR.	PROGEP ((PRÓ - REITORIA DE GESTÃO DE PESSOAS - PROGEP))	R\$100.98	29/01/2007
15353	CADEIRA GIRATÓRIA CADEIRA GIRATÓRIA COM ASSENTO E ENCOSTO EM COURVIM AZUL - MARCA: FLEXSTAR.	FACET (COORDENAÇÃO DO CURSO DE TURISMO - ADMII - CAMPUSII)	R\$100.98	29/01/2007
15354	CADEIRA GIRATÓRIA CADEIRA GIRATÓRIA COM ASSENTO E ENCOSTO EM COURVIM AZUL - MARCA: FLEXSTAR.	FACET (COORDENAÇÃO DO CURSO DE TURISMO - ADMII - CAMPUSII)	R\$100.98	29/01/2007
15355	CADEIRA GIRATÓRIA CADEIRA GIRATÓRIA COM	FACET (COORDENAÇÃO DO CURSO DE TURISMO - ADMII - CAMPUSII)	R\$100.98	29/01/2007

Relatório de todos os bens da UFVJM

Nº Bem	Descrição	Localização	Valor Aquisição	Data Aquisição
15355	ASSENTO E ENCOSTO EM COURVIM AZUL - MARCA: FLEXSTAR.	FACET (COORDENAÇÃO DO CURSO DE TURISMO - ADMII - CAMPUSII)	R\$100.98	29/01/2007
15356	CADEIRA GIRATÓRIA CADEIRA GIRATÓRIA COM ASSENTO E ENCOSTO EM COURVIM AZUL - MARCA: FLEXSTAR.	FACET (COORDENAÇÃO DO CURSO DE QUIMICA- ADMII - CAMPUSII)	R\$100.98	29/01/2007
15357	CADEIRA GIRATÓRIA CADEIRA GIRATÓRIA COM ASSENTO E ENCOSTO EM COURVIM AZUL - MARCA: FLEXSTAR.	NUT ((LAB. TECNOLOGIA E BIOMASSA DO CERRADO/CAFÉ - NUT))	R\$100.98	29/01/2007
15358	CADEIRA GIRATÓRIA CADEIRA GIRATÓRIA COM ASSENTO E ENCOSTO EM COURVIM AZUL - MARCA: FLEXSTAR.	FACET (COORDENAÇÃO DO CURSO DE SISTEMAS DE INFORMAÇÃO)	R\$100.98	29/01/2007
15359	CADEIRA GIRATÓRIA CADEIRA GIRATÓRIA COM ASSENTO E ENCOSTO EM COURVIM AZUL - MARCA: FLEXSTAR.	NUT ((LAB. TECNOLOGIA E BIOMASSA DO CERRADO/CAFÉ - NUT))	R\$100.98	29/01/2007
15360	CADEIRA GIRATÓRIA CADEIRA GIRATÓRIA COM ASSENTO E ENCOSTO EM COURVIM AZUL - MARCA: FLEXSTAR.	NUT ((LAB. TECNOLOGIA E BIOMASSA DO CERRADO/CAFÉ - NUT))	R\$100.98	29/01/2007
15361	CADEIRA GIRATÓRIA CADEIRA GIRATÓRIA COM ASSENTO E ENCOSTO EM COURVIM AZUL - MARCA: FLEXSTAR.	FACET (COORDENAÇÃO DO CURSO DE SISTEMAS DE INFORMAÇÃO)	R\$100.98	29/01/2007
15362	CADEIRA GIRATÓRIA CADEIRA GIRATÓRIA COM ASSENTO E ENCOSTO EM COURVIM AZUL - MARCA: FLEXSTAR.	FACET (COORDENAÇÃO DO CURSO DE SISTEMAS DE INFORMAÇÃO)	R\$100.98	29/01/2007
15364	CADEIRA GIRATÓRIA CADEIRA GIRATÓRIA COM ASSENTO E ENCOSTO EM COURVIM AZUL - MARCA: FLEXSTAR.	DIP	R\$100.98	29/01/2007
15365	CADEIRA GIRATÓRIA CADEIRA GIRATÓRIA COM ASSENTO E ENCOSTO EM COURVIM AZUL - MARCA: FLEXSTAR.	PROGRAD ((GABINETE/PRÓ-REITORIA - PROGRAD))	R\$100.98	29/01/2007
15366	CADEIRA GIRATÓRIA CADEIRA GIRATÓRIA COM ASSENTO E ENCOSTO EM COURVIM AZUL - MARCA: FLEXSTAR.	COPESE ((RECEPÇÃO))	R\$100.98	29/01/2007
15367	CADEIRA GIRATÓRIA CADEIRA GIRATÓRIA COM ASSENTO E ENCOSTO EM COURVIM AZUL - MARCA: FLEXSTAR.	FCBS (CLÍNICA INTEGRADA)	R\$100.98	29/01/2007
15368	CADEIRA GIRATÓRIA CADEIRA GIRATÓRIA COM ASSENTO E ENCOSTO EM COURVIM AZUL - MARCA: FLEXSTAR.	PROCAMPO ((PROCAMPO - CAMPUS JK))	R\$100.98	29/01/2007
15369	CADEIRA GIRATÓRIA CADEIRA GIRATÓRIA COM ASSENTO E ENCOSTO EM COURVIM AZUL - MARCA: FLEXSTAR.	FCBS (COORDENAÇÃO DO CURSO DE BIOLOGIA- ADM II - CII)	R\$100.98	29/01/2007

Relatório de todos os bens da UFVJM

Nº Bem	Descrição	Localização	Valor Aquisição	Data Aquisição
15370	CADEIRA GIRATÓRIA CADEIRA GIRATÓRIA COM ASSENTO E ENCOSTO EM COURVIM AZUL - MARCA: FLEXSTAR.	PROCAMPO ((PROCAMPO - CAMPUS JK))	R\$100.98	29/01/2007
15372	CADEIRA GIRATÓRIA CADEIRA GIRATÓRIA COM ASSENTO E ENCOSTO EM COURVIM AZUL - MARCA: FLEXSTAR.	FCA (LAB. DE FERTILIDADE SOLO - AGRÁRIAS - CAMPUS II)	R\$100.98	29/01/2007
15373	CADEIRA GIRATÓRIA CADEIRA GIRATÓRIA COM ASSENTO E ENCOSTO EM COURVIM AZUL - MARCA: FLEXSTAR.	FCBS (COORDENAÇÃO DO CURSO DE FISIOTERAPIA)	R\$100.98	29/01/2007
15374	CADEIRA GIRATÓRIA CADEIRA GIRATÓRIA COM ASSENTO E ENCOSTO EM COURVIM AZUL - MARCA: FLEXSTAR.	FCA (LAB. DE FERTILIDADE SOLO - AGRÁRIAS - CAMPUS II)	R\$100.98	29/01/2007
15375	CADEIRA GIRATÓRIA CADEIRA GIRATÓRIA COM ASSENTO E ENCOSTO EM COURVIM AZUL - MARCA: FLEXSTAR.	PROCAMPO ((PROCAMPO - CAMPUS JK))	R\$100.98	29/01/2007
15376	CADEIRA GIRATÓRIA CADEIRA GIRATÓRIA COM ASSENTO E ENCOSTO EM COURVIM AZUL - MARCA: FLEXSTAR.	DICOM ((DIRETORIA DE COMUNICAÇÃO SOCIAL - PROAD/DIP))	R\$100.98	29/01/2007
15377	CADEIRA GIRATÓRIA CADEIRA GIRATÓRIA COM ASSENTO E ENCOSTO EM COURVIM AZUL - MARCA: FLEXSTAR.	NUT ((LAB. TECNOLOGIA E BIOMASSA DO CERRADO/CAFÉ - NUT))	R\$100.98	29/01/2007
15378	CADEIRA GIRATÓRIA CADEIRA GIRATÓRIA COM ASSENTO E ENCOSTO EM COURVIM AZUL - MARCA: FLEXSTAR.	FCBS (LAB. DE ANATOMIA HUMANA SALA 40/50 - CIBA)	R\$100.98	29/01/2007
15379	CADEIRA GIRATÓRIA CADEIRA GIRATÓRIA COM ASSENTO E ENCOSTO EM COURVIM AZUL - MARCA: FLEXSTAR.	PROAD ((DIVISÃO DE ARQUIVO E PROTOCOLO - PROAD/DIP))	R\$100.98	29/01/2007
15380	CADEIRA GIRATÓRIA CADEIRA GIRATÓRIA COM ASSENTO E ENCOSTO EM COURVIM AZUL - MARCA: FLEXSTAR.	PROAD (GUARDA ROTATIVA (21/CIBA))	R\$100.98	29/01/2007
15381	CADEIRA GIRATÓRIA CADEIRA GIRATÓRIA COM ASSENTO E ENCOSTO EM COURVIM AZUL - MARCA: FLEXSTAR.	AUDIN ((AUDITORIA INTERNA - CAMPUS JK))	R\$100.98	29/01/2007
15382	CADEIRA GIRATÓRIA CADEIRA GIRATÓRIA COM ASSENTO E ENCOSTO EM COURVIM AZUL - MARCA: FLEXSTAR.	PROACE ((RECEPÇÃO PROACE))	R\$100.98	29/01/2007
15383	AGITADOR MECÂNICO AGITADOR MECÂNICO COM BASE DE FERRO FUNDIDO - CAPACIDADE DE AGITAÇÃO PARA 20L DE ÁGUA, SUPORTE COM REGULAGEM DE ALTURA E INCLINAÇÃO COM ROSETA...	FACET (LAB. DE QUÍMICA GERAL - F.I. - CAMPUS II)	R\$1492.50	29/01/2007

Relatório de todos os bens da UFVJM

Nº Bem	Descrição	Localização	Valor Aquisição	Data Aquisição
15384	AGITADOR MECÂNICO AGITADOR MECÂNICO COM BASE DE FERRO FUNDIDO - CAPACIDADE DE AGITAÇÃO PARA 20L DE ÁGUA, SUPORTE COM REGULAGEM DE ALTURA E INCLINAÇÃO COM ROSETA...	FCBS (LAB. DE FIOLOGIA (S. 42 - CIBA))	R\$1492.50	29/01/2007
15385	AGITADOR MECÂNICO AGITADOR MECÂNICO COM BASE DE FERRO FUNDIDO - CAPACIDADE DE AGITAÇÃO PARA 20L DE ÁGUA, SUPORTE COM REGULAGEM DE ALTURA E INCLINAÇÃO COM ROSETA...	FACET (LAB. DE QUÍMICA GERAL - F.I. - CAMPUS II)	R\$1492.50	29/01/2007
15386	AGITADOR MECÂNICO AGITADOR MECÂNICO COM BASE DE FERRO FUNDIDO - CAPACIDADE DE AGITAÇÃO PARA 20L DE ÁGUA, SUPORTE COM REGULAGEM DE ALTURA E INCLINAÇÃO COM ROSETA...	PROAD (GUARDA ROTATIVA (21/CIBA))	R\$1492.50	29/01/2007
15387	BURETA DIGITAL BURETA DIGITAL 50ML, LEITURA FEITA NO VISOR DIGITAL COM PRECISÃO DE 0,01 ML E COM 03 DIFERENTES ADAPTADORES DE FRASCOS.	FCA (LAB. DE MICROBIOLOGIA SOLO - AGRÁRIAS - CAMPUS II)	R\$1700.00	29/01/2007
15388	DETERMINADOR DE UMIDADE DETERMINADOR UNIVERSAL DE UMIDADE, PORTÁTIL.	AGR ((PRÉDIO AGRONOMIA - CAMPUS JK))	R\$2200.00	29/01/2007
15389	ESTEREOMICROSCOPIO BINOCULAR ESTEREOMICROSCÓPIO BINOCULAR COM AMPLIAÇÃO, OBJETIVAS DE 0,8X A 4X E OCULARES DE 10X, RAZÃO DO ZOOM 5:1, DISTÂNCIA DE TRABALHO 110M...	PROAD (GUARDA ROTATIVA (21/CIBA))	R\$1800.00	29/01/2007
15390	PROVETA PROVETA DE 1000ML PARA ANÁLISE GRANULOMÉTRICA.	PRPPG (SALA DO MESTRADO PRODUÇÃO VEGETAL - CAMPUS II)	R\$28.00	29/01/2007
15391	PROVETA PROVETA DE 1000ML PARA ANÁLISE GRANULOMÉTRICA.	PRPPG (SALA DO MESTRADO PRODUÇÃO VEGETAL - CAMPUS II)	R\$28.00	29/01/2007
15392	PROVETA PROVETA DE 1000ML PARA ANÁLISE GRANULOMÉTRICA.	PRPPG (SALA DO MESTRADO PRODUÇÃO VEGETAL - CAMPUS II)	R\$28.00	29/01/2007
15393	PROVETA PROVETA DE 1000ML PARA ANÁLISE GRANULOMÉTRICA.	PRPPG (SALA DO MESTRADO PRODUÇÃO VEGETAL - CAMPUS II)	R\$28.00	29/01/2007
15394	PROVETA PROVETA DE 1000ML PARA ANÁLISE GRANULOMÉTRICA.	PRPPG (SALA DO MESTRADO PRODUÇÃO VEGETAL - CAMPUS II)	R\$28.00	29/01/2007
15395	PURIFICADOR DE ÁGUA PURIFICADOR DE ÁGUA COM SISTEMA DE OSMOSE REVERSA - LABORATORIAL COM 04 ESTÁGIOS DE FILTRAÇÃO COMBINADOS PARA REMOÇÃO DE MATERIAL E VAZÃO DE...	FCBS (LAB. DE BIO.MOLECULAR E BIOTECNOLOGIA SL171-FB-CII)	R\$3000.00	29/01/2007
15396	MANEQUIM MANEQUIM DO TORSO PARA TREINAMENTO	ENF ((LABORATORIO DE ENFERMAGEM - ENF))	R\$3560.00	15/12/2006

Relatório de todos os bens da UFVJM

Nº Bem	Descrição	Localização	Valor Aquisição	Data Aquisição
15396	DE REANIMAÇÃO RCP COM PAINEL ELETRÔNICO. MARCA: SIMULACARE - MODELO: 40BB. MATERIAL ADQUIRIDO COM A NOTA DE EMPENHO:...	ENF ((LABORATÓRIO DE ENFERMAGEM - ENF))	R\$3560.00	15/12/2006
15397	BALANÇA ELETRÔNICA BALANÇA ELETRÔNICA DIGITAL - MARCA: HOMIS - MODELO: DS-2000.	PRPPG (SALA DO MESTRADO PRODUÇÃO VEGETAL - CAMPUS II)	R\$1173.00	29/01/2007
15398	BALANÇA ELETRÔNICA BALANÇA ELETRÔNICA DIGITAL - MARCA: HOMIS - MODELO: DS-2000.	FACET (LAB. DE QUÍMICA GERAL - F.I. - CAMPUS II)	R\$1173.00	29/01/2007
15399	BRAÇO ARTIFICIAL BRAÇO PARA TREINO DE INJEÇÃO INTRAVENOSA, COM SUPORTE E FRASCO PARA SANGUE ARTIFICIAL - MALETA EM TECIDO - KIT DE PELE - MARCA: ANATOMIC - MODE...	ENF (LAB. DE PRÁTICAS I - ENF)	R\$872.50	29/01/2007
15400	BRAÇO ARTIFICIAL BRAÇO PARA TREINO DE INJEÇÃO INTRAVENOSA, COM SUPORTE E FRASCO PARA SANGUE ARTIFICIAL - MALETA EM TECIDO - KIT DE PELE - MARCA: ANATOMIC - MODE...	ENF (LAB. DE PRÁTICAS I - ENF)	R\$872.50	29/01/2007
15401	BRAÇO ARTIFICIAL BRAÇO PARA TREINO DE INJEÇÃO INTRAVENOSA, COM SUPORTE E FRASCO PARA SANGUE ARTIFICIAL - MALETA EM TECIDO - KIT DE PELE - MARCA: ANATOMIC - MODE...	ENF (LAB. DE PRÁTICAS I - ENF)	R\$872.50	29/01/2007
15402	BRAÇO ARTIFICIAL BRAÇO PARA TREINO DE INJEÇÃO INTRAVENOSA, COM SUPORTE E FRASCO PARA SANGUE ARTIFICIAL - MALETA EM TECIDO - KIT DE PELE - MARCA: ANATOMIC - MODE...	ENF (LAB. DE PRÁTICAS I - ENF)	R\$872.50	29/01/2007
15403	BALANÇA DE PISO BALANÇA DE PISO PORTÁTIL, CAPACIDADE DE 200KG X 50G, COM PLATAFORMA ANTIDERRAPANTE, ALÇA PARA TRANSPORTE, CAIXA EM ALUMÍNIO, OPERA COM FONTE DE...	NUT ((LABORATÓRIO DE AVALIAÇÃO NUTRICIONAL - NUT))	R\$1700.00	29/01/2007
15404	BALANÇA BALANÇA COM CAPACIDADE DE 500KG X 0,001G, COM CALIBRAÇÃO AUTOMÁTICA, SISTEMA MECÂNICO DE PROTEÇÃO A SOBRECARGA. IMPRIME E CALIBRA AUTOMATICAMENTE - MARC...	FCA (LAB. DE FIOLOGIA VEGETAL - AGRÁRIAS - CAMPUS II)	R\$1833.19	29/01/2007
15405	BALANÇA BALANÇA COM CAPACIDADE DE 500KG X 0,001G, COM CALIBRAÇÃO AUTOMÁTICA, SISTEMA MECÂNICO DE PROTEÇÃO A	FCA (LAB. DE FITOPATOLOGIA -SALA 93 AGRÁRIAS -CAMPUS II)	R\$1833.19	29/01/2007

Relatório de todos os bens da UFVJM

Nº Bem	Descrição	Localização	Valor Aquisição	Data Aquisição
15405	SOBRECARGA. IMPRIME E CALIBRA AUTOMATICAMENTE - MARC...	FCA (LAB. DE FITOPATOLOGIA -SALA 93 AGRÁRIAS -CAMPUS II)	R\$1833.19	29/01/2007
15406	BALANÇA BALANÇA COM CAPACIDADE DE 500KG X 0,001G, COM CALIBRAÇÃO AUTOMÁTICA, SISTEMA MECÂNICO DE PROTEÇÃO A SOBRECARGA. IMPRIME E CALIBRA AUTOMATICAMENTE - MARC...	PROAD (GUARDA ROTATIVA (21/CIBA))	R\$1833.19	29/01/2007
15407	BOMBA DE VÁCUO BOMBA DE VÁCUO PARA LABORATÓRIO. NÚMERO DE SÉRIE: 06093849.	FCA (ANEXO AO LAB. DE FERTILIDADE SOLOS -AGRÁRIAS -CII)	R\$1190.00	29/01/2007
15408	ELEVADOR DE CARGA ELEVADOR PARA AUTOMÓVEIS, UTILITÁRIOS E CAMIONETES (C/02 COLUNAS) - ELEVADOR DE GARGA - MODELO: EBP-4000 SUPER - PADRÃO BOXTOP. COLUNAS: CONST...	PROAD ((OFICINA - DMT/GALPÃO))	R\$7430.00	29/01/2007
15409	AUTOCLAVE VERTICAL AUTOCLAVE VERTICAL - CAPACIDADE: 50 LITROS - MARCA: BIOENG - MODELO: A-50.	FCA (LAB. DE FITOPATOLOGIA -SALA 93 AGRÁRIAS -CAMPUS II)	R\$3000.00	29/01/2007
15410	AUTOCLAVE VERTICAL AUTOCLAVE VERTICAL - CAPACIDADE: 50 LITROS - MARCA: BIOENG - MODELO: A-50.	PROAD (GUARDA ROTATIVA (21/CIBA))	R\$3000.00	29/01/2007
15411	ESTUFA BACTERIOLOGICA ESTUFA PARA CULTURA BACTERIOLÓGICA - MEDINDO: L450 X P400 X A450 E CAPACIDADE: 81 LITROS - MARCA: DELEO - MODELO: DL-CBD3.	FCBS (LAB. DE IMUNOHISTOQUÍMICA - SL 25 CIBA)	R\$1500.00	29/01/2007
15412	MICROSCOPIO ESTEREOSCOPIO MICROSCÓPIO ESTEREOSCÓPICO - MARCA: TECNIVAL - MODELO: SOF-F.	FCA (LAB. DE BOTÂNICA - AGRÁRIAS - CAMPUS II)	R\$1000.00	29/01/2007
15413	MICROSCOPIO ESTEREOSCOPIO MICROSCÓPIO ESTEREOSCÓPICO - MARCA: TECNIVAL - MODELO: SOF-F.	FCA (LAB. DE BOTÂNICA - AGRÁRIAS - CAMPUS II)	R\$1000.00	29/01/2007
15414	MICROSCOPIO ESTEREOSCOPIO MICROSCÓPIO ESTEREOSCÓPICO - MARCA: TECNIVAL - MODELO: SOF-F.	FCA (LAB. DE BOTÂNICA - AGRÁRIAS - CAMPUS II)	R\$1000.00	29/01/2007
15415	MICROSCOPIO ESTEREOSCOPIO MICROSCÓPIO ESTEREOSCÓPICO - MARCA: TECNIVAL - MODELO: SOF-F.	FCA (LAB. DE BOTÂNICA - AGRÁRIAS - CAMPUS II)	R\$1000.00	29/01/2007
15416	MICROSCOPIO ESTEREOSCOPIO MICROSCÓPIO ESTEREOSCÓPICO - MARCA: TECNIVAL - MODELO: SOF-F.	FCA (LAB. DE BOTÂNICA - AGRÁRIAS - CAMPUS II)	R\$1000.00	29/01/2007

Relatório de todos os bens da UFVJM

Nº Bem	Descrição	Localização	Valor Aquisição	Data Aquisição
15417	MICROSCOPIO ESTEREOSCOPIO MICROSCÓPIO ESTEREOSCÓPICO - MARCA: TECNIVAL - MODELO: SOF-F.	FCA (LAB. DE MICROBIOLOGIA SOLO - AGRÁRIAS - CAMPUS II)	R\$1000.00	29/01/2007
15418	MICROSCOPIO ESTEREOSCOPIO MICROSCÓPIO ESTEREOSCÓPICO - MARCA: TECNIVAL - MODELO: SOF-F.	FCA (LAB. DE BOTÂNICA - AGRÁRIAS - CAMPUS II)	R\$1000.00	29/01/2007
15419	MICROSCOPIO ESTEREOSCOPIO MICROSCÓPIO ESTEREOSCÓPICO - MARCA: TECNIVAL - MODELO: SOF-F.	FCA (LAB. DE MICROBIOLOGIA SOLO - AGRÁRIAS - CAMPUS II)	R\$1000.00	29/01/2007
15420	MICROSCOPIO ESTEREOSCOPIO MICROSCÓPIO ESTEREOSCÓPICO - MARCA: TECNIVAL - MODELO: SOF-F.	FCA (LAB. DE SEMENTES - SL102- AGRÁRIAS - CAMPUS II)	R\$1000.00	29/01/2007
15421	MICROSCOPIO ESTEREOSCOPIO MICROSCÓPIO ESTEREOSCÓPICO - MARCA: TECNIVAL - MODELO: SOF-F.	FCA (LAB. DE SEMENTES - SL102- AGRÁRIAS - CAMPUS II)	R\$1000.00	29/01/2007
15422	ESTANTE DE AÇO Estante em aço com 06 bandejas - cor: cinza.	PROAD (GUARDA ROTATIVA (21/CIBA))	R\$98.00	30/01/2007
15423	ESTANTE DE AÇO Estante em aço com 06 bandejas - cor: cinza.	PROAD (GUARDA ROTATIVA (21/CIBA))	R\$98.00	30/01/2007
15424	BALDE COLETOR DE MEL BALDE COLETOR DE MEL COM CAPACIDADE PARA 25KGS COM FILTRO EM AÇO INOX.	FCA (LAB. DE APICULTURA E SERICICULTURA)	R\$211.00	30/01/2007
15425	MESA DESOPERCULADORA MESA DESOPERCULADORA EM AÇO INOX COM CAPACIDADE PARA 20 QUADROS.	UNAÍ (ICA/INSTITUTO DE CIÊNCIAS AGRÁRIAS - CAMPUS UNAÍ)	R\$984.10	30/01/2007
15426	BOTIJÃO DE NITROGÊNIO LÍQUIDO BOTIJÃO DE SEMEM COM CAPACIDADE PARA ARMAZENAR 600 DOSES DE SEMEM.	FEM PATRIMONIAL ((FAZENDA EXPERIMENTAL DO MOURA - CURVELO/MG))	R\$2500.00	30/01/2007
15427	AGITADOR ELETROMAGNETICO AGITADOR ELETROMAGNÉTICO - ELETRÔNICO DE HÉLICE, COM CAPACIDADE PARA MISTURAR ATÉ 20L DE LÍQUIDOS SEMI-VISCOSO, MOTOR SILENCIOSO COM VE...	PROAD (GUARDA ROTATIVA (21/CIBA))	R\$1721.50	31/01/2007
15428	AGITADOR ELETROMAGNETICO AGITADOR ELETROMAGNÉTICO - ELETRÔNICO DE HÉLICE, COM CAPACIDADE PARA MISTURAR ATÉ 20L DE LÍQUIDOS SEMI-VISCOSO, MOTOR SILENCIOSO COM VE...	PROAD (GUARDA ROTATIVA (21/CIBA))	R\$1721.50	31/01/2007
15429	MANTA AQUECEDORA MANTA AQUECEDORA,	FACET (LAB. DE QUÍMICA GERAL - F.I. - CAMPUS II)	R\$267.21	31/01/2007

Relatório de todos os bens da UFVJM

Nº Bem	Descrição	Localização	Valor Aquisição	Data Aquisição
15429	ADEQUADA PARA AQUECIMENTO DE BALÕES COM DIVERSOS VOLUMES.	FACET (LAB. DE QUÍMICA GERAL - F.I. - CAMPUS II)	R\$267.21	31/01/2007
15430	MANTA AQUECEDORA MANTA AQUECEDORA, ADEQUADA PARA AQUECIMENTO DE BALÕES COM DIVERSOS VOLUMES.	FACET (LAB. DE QUÍMICA GERAL - F.I. - CAMPUS II)	R\$267.21	31/01/2007
15431	MANTA AQUECEDORA MANTA AQUECEDORA, ADEQUADA PARA AQUECIMENTO DE BALÕES COM DIVERSOS VOLUMES.	FACET (LAB. DE QUÍMICA GERAL - F.I. - CAMPUS II)	R\$267.21	31/01/2007
15432	MANTA AQUECEDORA MANTA AQUECEDORA, ADEQUADA PARA AQUECIMENTO DE BALÕES COM DIVERSOS VOLUMES.	FACET (LAB. DE QUÍMICA GERAL - F.I. - CAMPUS II)	R\$267.21	31/01/2007
15433	MICROPIPETA VOLUMÉTRICA MICROPIPETA VOLUMÉTRICA VARIÁVEL DE 1 A 5ML.	FCA (LAB. DE MICROBIOLOGIA SOLO - AGRÁRIAS - CAMPUS II)	R\$128.90	31/01/2007
15434	APARARELHO P/DISSOLUÇÃO DE COMPRIMIDOS APARELHO PARA DISSOLUÇÃO DE COMPRIMIDOS E CAPSULAS - VOLTAGEM: 110V - MARCA: NOVA ÉTICA - MODELO: 299-3.	FCBS (LAB. DE CONTROLE FÍSICO-QUÍMICO -FARM.INDUST. C II)	R\$10250.00	31/01/2007
15435	PRENSA HIDRAULICA PRENSA HIDRÁULICA MANUAL COM CAPACIDADE PARA 30 TONELADAS.	PROAD ((OFICINA - DMT/GALPÃO))	R\$1171.00	31/01/2007
15436	RACK PARA SWITCH RACK 12U PARA SWITCH COM 24 PORTAS - MARCA/MODELO: RD TELECOM.	UNAÍ (UNAI)	R\$260.31	31/01/2007
15437	RACK PARA SWITCH RACK 12U PARA SWITCH COM 24 PORTAS - MARCA/MODELO: RD TELECOM.	PROAD ((DIRET. PATRIMÔNIO E MATERIAIS - DPM/PROAD))	R\$260.31	31/01/2007
15438	RACK PARA SWITCH RACK 12U PARA SWITCH COM 24 PORTAS - MARCA/MODELO: RD TELECOM.	DPM ((ALMOXARIFADO / ODONTO - CAMPUS 01 / DIP))	R\$260.31	31/01/2007
15439	RACK PARA SWITCH RACK 12U PARA SWITCH COM 24 PORTAS - MARCA/MODELO: RD TELECOM.	CITEC ((CENTRO DE INOVAÇÃO TECNOLÓGICA - CITEC/DIP))	R\$260.31	31/01/2007
15440	RACK PARA SWITCH RACK 12U PARA SWITCH COM 24 PORTAS - MARCA/MODELO: RD TELECOM.	PROAD (GUARDA ROTATIVA (21/CIBA))	R\$260.31	31/01/2007
15441	RACK PARA SWITCH RACK 12U PARA SWITCH COM 24 PORTAS - MARCA/MODELO: RD TELECOM.	PROAD (GUARDA ROTATIVA (21/CIBA))	R\$260.31	31/01/2007
15442	RACK PARA SWITCH RACK 12U PARA SWITCH COM 24 PORTAS - MARCA/MODELO: RD TELECOM.	PROAD (GUARDA ROTATIVA (21/CIBA))	R\$260.31	31/01/2007
15443	RACK PARA SWITCH RACK 12U PARA SWITCH COM 24 PORTAS - MARCA/MODELO: RD TELECOM.	PRPPG ((ARQUIVO - PRPPG))	R\$260.31	31/01/2007
15444	RACK PARA SWITCH RACK 12U PARA SWITCH COM 24 PORTAS - MARCA/MODELO: RD TELECOM.	DASA ((PRÉDIO ASSISTÊNCIA - DASA/PROACE))	R\$260.31	31/01/2007

Relatório de todos os bens da UFVJM

Nº Bem	Descrição	Localização	Valor Aquisição	Data Aquisição
15445	RACK PARA SWITCH RACK 12U PARA SWITCH COM 24 PORTAS - MARCA/MODELO: RD TELECOM.	PROAD (GUARDA ROTATIVA (21/CIBA))	R\$260.31	31/01/2007
15446	RACK PARA SWITCH RACK 12U PARA SWITCH COM 24 PORTAS - MARCA/MODELO: RD TELECOM.	PROAD (GUARDA ROTATIVA (21/CIBA))	R\$260.31	31/01/2007
15447	RACK PARA SWITCH RACK 12U PARA SWITCH COM 24 PORTAS - MARCA/MODELO: RD TELECOM.	PROAD (GUARDA ROTATIVA (21/CIBA))	R\$260.31	31/01/2007
15448	BALANÇA MECÂNICA BALANÇA MECÂNICA COM CAPACIDADE MÁXIMA DE ATÉ 10 KGS E ESCALAS GRADUADAS EM LATÃO POLIDO SEM CONTRA PESO COM PRATO REDONDO COM DIÂMETRO DE 240 ...	PRPPG (SALA DO MESTRADO PRODUÇÃO VEGETAL - CAMPUS II)	R\$345.00	31/01/2007
15449	TERMO-HIGRÔMETRO TERMO - HIGRÔMETRO - COLETOR DE DADOS DE TEMPERATURA / UMIDADE - COM REGISTRADOR MICROPROCESSADO, CAPACIDADE DE 16.000 REGISTROS. RELÓGIO COM ...	UFVJM (SALA 11 - BLOCO IV - CAMPUS II)	R\$1713.50	31/01/2007
15450	PAQUÍMETRO DIGITAL PAQUÍMETRO DIGITAL COM FUNÇÃO DE ALARME NO DISPLAY, BATERIA COM BAIXA GARGA, CAPACIDADE 150 200MM, RESOLUÇÃO DE 0,01MM E EXATIDÃO DE APROXIMA...	PROAD (GUARDA ROTATIVA (21/CIBA))	R\$310.00	31/01/2007
15451	ARMARIO DE AÇO - TIPO ROUPEIRO ARMÁRIO DE AÇO - TIPO ROUPEIRO. EQUIPAMENTO DOADO PELA FUNDAEPE CONFORME, TERMO DE DOAÇÃO E NOTA FISCAL, ANEXOS AO PROCESSO: 2308...	PROAD ((Campus Mucuri - Transferência Provisoria))	R\$320.00	13/03/2007
15452	ARMARIO DE AÇO - TIPO ROUPEIRO ARMÁRIO DE AÇO - TIPO ROUPEIRO. EQUIPAMENTO DOADO PELA FUNDAEPE CONFORME, TERMO DE DOAÇÃO E NOTA FISCAL, ANEXOS AO PROCESSO: 2308...	PROAD ((Campus Mucuri - Transferência Provisoria))	R\$320.00	13/03/2007
15453	ARMARIO DE AÇO - TIPO ROUPEIRO ARMÁRIO DE AÇO - TIPO ROUPEIRO. EQUIPAMENTO DOADO PELA FUNDAEPE CONFORME, TERMO DE DOAÇÃO E NOTA FISCAL, ANEXOS AO PROCESSO: 2308...	PROAD ((Campus Mucuri - Transferência Provisoria))	R\$320.00	13/03/2007
15454	ARMARIO DE AÇO - TIPO ROUPEIRO ARMÁRIO DE AÇO - TIPO ROUPEIRO. EQUIPAMENTO DOADO PELA FUNDAEPE CONFORME, TERMO DE DOAÇÃO E NOTA FISCAL, ANEXOS AO PROCESSO: 2308...	PROAD ((Campus Mucuri - Transferência Provisoria))	R\$320.00	13/03/2007

Relatório de todos os bens da UFVJM

Nº Bem	Descrição	Localização	Valor Aquisição	Data Aquisição
15455	ARMÁRIO DE AÇO - TIPO ROUPEIRO ARMÁRIO DE AÇO - TIPO ROUPEIRO. EQUIPAMENTO DOADO PELA FUNDAEPE CONFORME, TERMO DE DOAÇÃO E NOTA FISCAL, ANEXOS AO PROCESSO: 2308...	PROAD ((Campus Mucuri - Transferência Provisoria))	R\$320.00	13/03/2007
15456	ARMÁRIO DE AÇO - 02 PORTAS ARMÁRIO DE AÇO COM 02 PORTAS. EQUIPAMENTO DOADO PELA FUNDAEPE CONFORME, TERMO DE DOAÇÃO E NOTA FISCAL, ANEXOS AO PROCESSO: 23086.0001...	PROAD ((Campus Mucuri - Transferência Provisoria))	R\$220.00	13/03/2007
15457	ARMÁRIO DE AÇO - 02 PORTAS ARMÁRIO DE AÇO COM 02 PORTAS. EQUIPAMENTO DOADO PELA FUNDAEPE CONFORME, TERMO DE DOAÇÃO E NOTA FISCAL, ANEXOS AO PROCESSO: 23086.0001...	PROAD ((Campus Mucuri - Transferência Provisoria))	R\$220.00	13/03/2007
15458	ARMÁRIO DE AÇO - 02 PORTAS ARMÁRIO DE AÇO COM 02 PORTAS. EQUIPAMENTO DOADO PELA FUNDAEPE CONFORME, TERMO DE DOAÇÃO E NOTA FISCAL, ANEXOS AO PROCESSO: 23086.0001...	NUT ((LAB. TECNOLOGIA E BIOMASSA DO CERRADO/CAFÉ - NUT))	R\$220.00	13/03/2007
15459	ARMÁRIO DE AÇO - 02 PORTAS ARMÁRIO DE AÇO COM 02 PORTAS. EQUIPAMENTO DOADO PELA FUNDAEPE CONFORME, TERMO DE DOAÇÃO E NOTA FISCAL, ANEXOS AO PROCESSO: 23086.0001...	PROAD ((Campus Mucuri - Transferência Provisoria))	R\$220.00	13/03/2007
15460	ARMÁRIO DE AÇO - 02 PORTAS ARMÁRIO DE AÇO COM 02 PORTAS. EQUIPAMENTO DOADO PELA FUNDAEPE CONFORME, TERMO DE DOAÇÃO E NOTA FISCAL, ANEXOS AO PROCESSO: 23086.0001...	AGR ((LABORATÓRIO DE FITOPATOLOGIA - AGR))	R\$220.00	13/03/2007
15461	ARMÁRIO DE AÇO - 02 PORTAS ARMÁRIO DE AÇO COM 02 PORTAS. EQUIPAMENTO DOADO PELA FUNDAEPE CONFORME, TERMO DE DOAÇÃO E NOTA FISCAL, ANEXOS AO PROCESSO: 23086.0001...	PROAD ((Campus Mucuri - Transferência Provisoria))	R\$220.00	13/03/2007
15462	ARMÁRIO DE AÇO - 02 PORTAS ARMÁRIO DE AÇO COM 02 PORTAS. EQUIPAMENTO DOADO PELA FUNDAEPE CONFORME, TERMO DE DOAÇÃO E NOTA FISCAL, ANEXOS AO PROCESSO: 23086.0001...	PROAD ((Campus Mucuri - Transferência Provisoria))	R\$220.00	13/03/2007
15463	ARMÁRIO DE AÇO - 02 PORTAS ARMÁRIO DE AÇO COM 02 PORTAS. EQUIPAMENTO DOADO PELA FUNDAEPE CONFORME,	PROAD ((Campus Mucuri - Transferência Provisoria))	R\$220.00	13/03/2007

Relatório de todos os bens da UFVJM

Nº Bem	Descrição	Localização	Valor Aquisição	Data Aquisição
15463	TERMO DE DOAÇÃO E NOTA FISCAL, ANEXOS AO PROCESSO: 23086.0001...	PROAD ((Campus Mucuri - Transferência Provisoria))	R\$220.00	13/03/2007
15464	ARMÁRIO DE AÇO - 02 PORTAS ARMÁRIO DE AÇO COM 02 PORTAS. EQUIPAMENTO DOADO PELA FUNDAEPE CONFORME, TERMO DE DOAÇÃO E NOTA FISCAL, ANEXOS AO PROCESSO: 23086.0001...	PROAD ((Campus Mucuri - Transferência Provisoria))	R\$220.00	13/03/2007
15465	ARMÁRIO DE AÇO - 02 PORTAS ARMÁRIO DE AÇO COM 02 PORTAS. EQUIPAMENTO DOADO PELA FUNDAEPE CONFORME, TERMO DE DOAÇÃO E NOTA FISCAL, ANEXOS AO PROCESSO: 23086.0001...	PROAD ((Campus Mucuri - Transferência Provisoria))	R\$220.00	13/03/2007
15466	ARMÁRIO DE AÇO - 02 PORTAS ARMÁRIO DE AÇO COM 02 PORTAS. EQUIPAMENTO DOADO PELA FUNDAEPE CONFORME, TERMO DE DOAÇÃO E NOTA FISCAL, ANEXOS AO PROCESSO: 23086.0001...	PROAD ((Campus Mucuri - Transferência Provisoria))	R\$220.00	13/03/2007
15467	ARMÁRIO DE AÇO - 02 PORTAS ARMÁRIO DE AÇO COM 02 PORTAS. EQUIPAMENTO DOADO PELA FUNDAEPE CONFORME, TERMO DE DOAÇÃO E NOTA FISCAL, ANEXOS AO PROCESSO: 23086.0001...	PROAD ((Campus Mucuri - Transferência Provisoria))	R\$220.00	13/03/2007
15468	ARMÁRIO DE AÇO - 02 PORTAS ARMÁRIO DE AÇO COM 02 PORTAS. EQUIPAMENTO DOADO PELA FUNDAEPE CONFORME, TERMO DE DOAÇÃO E NOTA FISCAL, ANEXOS AO PROCESSO: 23086.0001...	PROAD ((Campus Mucuri - Transferência Provisoria))	R\$220.00	13/03/2007
15469	ARMÁRIO DE AÇO - 02 PORTAS ARMÁRIO DE AÇO COM 02 PORTAS. EQUIPAMENTO DOADO PELA FUNDAEPE CONFORME, TERMO DE DOAÇÃO E NOTA FISCAL, ANEXOS AO PROCESSO: 23086.0001...	PROAD ((Campus Mucuri - Transferência Provisoria))	R\$220.00	13/03/2007
15470	CADEIRA GIRATORIA COM BRAÇOS CADEIRA GIRATÓRIA COM APOIO PARA BRAÇO. EQUIPAMENTO DOADO PELA FUNDAEPE CONFORME, TERMO DE DOAÇÃO E NOTA FISCAL, ANEXOS AO PROCESSO...	PROAD ((Campus Mucuri - Transferência Provisoria))	R\$68.00	13/03/2007
15471	CADEIRA GIRATORIA COM BRAÇOS CADEIRA GIRATÓRIA COM APOIO PARA BRAÇO. EQUIPAMENTO DOADO PELA FUNDAEPE CONFORME, TERMO DE DOAÇÃO E NOTA FISCAL, ANEXOS AO	PROAD ((Campus Mucuri - Transferência Provisoria))	R\$68.00	13/03/2007

Relatório de todos os bens da UFVJM

Nº Bem	Descrição	Localização	Valor Aquisição	Data Aquisição
15471	PROCESSO...	PROAD ((Campus Mucuri - Transferência Provisoria))	R\$68.00	13/03/2007
15472	CADEIRA GIRATÓRIA COM BRAÇOS CADEIRA GIRATÓRIA COM APOIO PARA BRAÇO. EQUIPAMENTO DOADO PELA FUNDAEPE CONFORME, TERMO DE DOAÇÃO E NOTA FISCAL, ANEXOS AO PROCESSO...	PROAD ((Campus Mucuri - Transferência Provisoria))	R\$68.00	13/03/2007
15473	CADEIRA GIRATÓRIA COM BRAÇOS CADEIRA GIRATÓRIA COM APOIO PARA BRAÇO. EQUIPAMENTO DOADO PELA FUNDAEPE CONFORME, TERMO DE DOAÇÃO E NOTA FISCAL, ANEXOS AO PROCESSO...	PROAD ((Campus Mucuri - Transferência Provisoria))	R\$68.00	13/03/2007
15474	CADEIRA GIRATÓRIA COM BRAÇOS CADEIRA GIRATÓRIA COM APOIO PARA BRAÇO. EQUIPAMENTO DOADO PELA FUNDAEPE CONFORME, TERMO DE DOAÇÃO E NOTA FISCAL, ANEXOS AO PROCESSO...	PROAD ((Campus Mucuri - Transferência Provisoria))	R\$68.00	13/03/2007
15475	CADEIRA GIRATÓRIA COM BRAÇOS CADEIRA GIRATÓRIA COM APOIO PARA BRAÇO. EQUIPAMENTO DOADO PELA FUNDAEPE CONFORME, TERMO DE DOAÇÃO E NOTA FISCAL, ANEXOS AO PROCESSO...	PROAD ((Campus Mucuri - Transferência Provisoria))	R\$68.00	13/03/2007
15476	CADEIRA GIRATÓRIA COM BRAÇOS CADEIRA GIRATÓRIA COM APOIO PARA BRAÇO. EQUIPAMENTO DOADO PELA FUNDAEPE CONFORME, TERMO DE DOAÇÃO E NOTA FISCAL, ANEXOS AO PROCESSO...	PROAD ((Campus Mucuri - Transferência Provisoria))	R\$68.00	13/03/2007
15477	CADEIRA GIRATÓRIA COM BRAÇOS CADEIRA GIRATÓRIA COM APOIO PARA BRAÇO. EQUIPAMENTO DOADO PELA FUNDAEPE CONFORME, TERMO DE DOAÇÃO E NOTA FISCAL, ANEXOS AO PROCESSO...	PROAD ((Campus Mucuri - Transferência Provisoria))	R\$68.00	13/03/2007
15478	CADEIRA GIRATÓRIA COM BRAÇOS CADEIRA GIRATÓRIA COM APOIO PARA BRAÇO. EQUIPAMENTO DOADO PELA FUNDAEPE CONFORME, TERMO DE DOAÇÃO E NOTA FISCAL, ANEXOS AO PROCESSO...	MAT	R\$68.00	13/03/2007
15480	CADEIRA GIRATÓRIA COM BRAÇOS CADEIRA GIRATÓRIA COM APOIO	PROAD ((Campus Mucuri - Transferência Provisoria))	R\$68.00	13/03/2007

Relatório de todos os bens da UFVJM

Nº Bem	Descrição	Localização	Valor Aquisição	Data Aquisição
15480	PARA BRAÇO. EQUIPAMENTO DOADO PELA FUNDAEPE CONFORME, TERMO DE DOAÇÃO E NOTA FISCAL, ANEXOS AO PROCESSO...	PROAD ((Campus Mucuri - Transferência Provisoria))	R\$68.00	13/03/2007
15481	CADEIRA GIRATÓRIA COM BRAÇOS CADEIRA GIRATÓRIA COM APOIO PARA BRAÇO. EQUIPAMENTO DOADO PELA FUNDAEPE CONFORME, TERMO DE DOAÇÃO E NOTA FISCAL, ANEXOS AO PROCESSO...	PROAD ((Campus Mucuri - Transferência Provisoria))	R\$68.00	13/03/2007
15482	CADEIRA GIRATÓRIA COM BRAÇOS CADEIRA GIRATÓRIA COM APOIO PARA BRAÇO. EQUIPAMENTO DOADO PELA FUNDAEPE CONFORME, TERMO DE DOAÇÃO E NOTA FISCAL, ANEXOS AO PROCESSO...	PROAD ((Campus Mucuri - Transferência Provisoria))	R\$68.00	13/03/2007
15483	CADEIRA GIRATÓRIA COM BRAÇOS CADEIRA GIRATÓRIA COM APOIO PARA BRAÇO. EQUIPAMENTO DOADO PELA FUNDAEPE CONFORME, TERMO DE DOAÇÃO E NOTA FISCAL, ANEXOS AO PROCESSO...	PROAD ((Campus Mucuri - Transferência Provisoria))	R\$68.00	13/03/2007
15484	CADEIRA GIRATÓRIA COM BRAÇOS CADEIRA GIRATÓRIA COM APOIO PARA BRAÇO. EQUIPAMENTO DOADO PELA FUNDAEPE CONFORME, TERMO DE DOAÇÃO E NOTA FISCAL, ANEXOS AO PROCESSO...	PROAD ((Campus Mucuri - Transferência Provisoria))	R\$68.00	13/03/2007
15485	CADEIRA GIRATÓRIA COM BRAÇOS CADEIRA GIRATÓRIA COM APOIO PARA BRAÇO. EQUIPAMENTO DOADO PELA FUNDAEPE CONFORME, TERMO DE DOAÇÃO E NOTA FISCAL, ANEXOS AO PROCESSO...	PROAD ((Campus Mucuri - Transferência Provisoria))	R\$68.00	13/03/2007
15486	CADEIRA GIRATÓRIA COM BRAÇOS CADEIRA GIRATÓRIA COM APOIO PARA BRAÇO. EQUIPAMENTO DOADO PELA FUNDAEPE CONFORME, TERMO DE DOAÇÃO E NOTA FISCAL, ANEXOS AO PROCESSO...	FAMED (SALA DOS PROFESSORES - SIST.INFORMAÇÃO- BL4 - C II)	R\$68.00	13/03/2007
15487	CADEIRA GIRATÓRIA COM BRAÇOS CADEIRA GIRATÓRIA COM APOIO PARA BRAÇO. EQUIPAMENTO DOADO PELA FUNDAEPE CONFORME, TERMO DE DOAÇÃO E NOTA FISCAL, ANEXOS AO	FACET (SALA DOS PROFESSORES - SIST.INFORMAÇÃO- BL4 - C II)	R\$68.00	13/03/2007

Relatório de todos os bens da UFVJM

Nº Bem	Descrição	Localização	Valor Aquisição	Data Aquisição
15487	PROCESSO...	FACET (SALA DOS PROFESSORES - SIST.INFORMAÇÃO- BL4 - C II)	R\$68.00	13/03/2007
15488	CADEIRA GIRATÓRIA COM BRAÇOS CADEIRA GIRATÓRIA COM APOIO PARA BRAÇO. EQUIPAMENTO DOADO PELA FUNDAEPE CONFORME, TERMO DE DOAÇÃO E NOTA FISCAL, ANEXOS AO PROCESSO...	FACET (SALA DOS PROFESSORES - SIST.INFORMAÇÃO- BL4 - C II)	R\$68.00	13/03/2007
15489	CADEIRA GIRATÓRIA COM BRAÇOS CADEIRA GIRATÓRIA COM APOIO PARA BRAÇO. EQUIPAMENTO DOADO PELA FUNDAEPE CONFORME, TERMO DE DOAÇÃO E NOTA FISCAL, ANEXOS AO PROCESSO...	PROAD ((Campus Mucuri - Transferência Provisoria))	R\$68.00	13/03/2007
15490	CADEIRA GIRATÓRIA COM BRAÇOS CADEIRA GIRATÓRIA COM APOIO PARA BRAÇO. EQUIPAMENTO DOADO PELA FUNDAEPE CONFORME, TERMO DE DOAÇÃO E NOTA FISCAL, ANEXOS AO PROCESSO...	PROAD ((Campus Mucuri - Transferência Provisoria))	R\$68.00	13/03/2007
15491	CADEIRA GIRATÓRIA COM BRAÇOS CADEIRA GIRATÓRIA COM APOIO PARA BRAÇO. EQUIPAMENTO DOADO PELA FUNDAEPE CONFORME, TERMO DE DOAÇÃO E NOTA FISCAL, ANEXOS AO PROCESSO...	ICT ((INSTITUTO DE CIÊNCIA E TECNOLOGIA - CAMPUS JK))	R\$68.00	13/03/2007
15492	CADEIRA GIRATÓRIA COM BRAÇOS CADEIRA GIRATÓRIA COM APOIO PARA BRAÇO. EQUIPAMENTO DOADO PELA FUNDAEPE CONFORME, TERMO DE DOAÇÃO E NOTA FISCAL, ANEXOS AO PROCESSO...	REITORIA (ASSESSORIA DA REITORIA)	R\$68.00	13/03/2007
15493	CADEIRA GIRATÓRIA COM BRAÇOS CADEIRA GIRATÓRIA COM APOIO PARA BRAÇO. EQUIPAMENTO DOADO PELA FUNDAEPE CONFORME, TERMO DE DOAÇÃO E NOTA FISCAL, ANEXOS AO PROCESSO...	ICT ((PET - ICT / CAMPUS JK))	R\$68.00	13/03/2007
15494	CADEIRA GIRATÓRIA COM BRAÇOS CADEIRA GIRATÓRIA COM APOIO PARA BRAÇO. EQUIPAMENTO DOADO PELA FUNDAEPE CONFORME, TERMO DE DOAÇÃO E NOTA FISCAL, ANEXOS AO PROCESSO...	PROAD ((Campus Mucuri - Transferência Provisoria))	R\$68.00	13/03/2007
15496	CADEIRA GIRATÓRIA COM BRAÇOS CADEIRA GIRATÓRIA COM APOIO	PROAD ((Campus Mucuri - Transferência Provisoria))	R\$68.00	13/03/2007

Relatório de todos os bens da UFVJM

Nº Bem	Descrição	Localização	Valor Aquisição	Data Aquisição
15496	PARA BRAÇO. EQUIPAMENTO DOADO PELA FUNDAEPE CONFORME, TERMO DE DOAÇÃO E NOTA FISCAL, ANEXOS AO PROCESSO...	PROAD ((Campus Mucuri - Transferência Provisoria))	R\$68.00	13/03/2007
15497	CADEIRA GIRATÓRIA COM BRAÇOS CADEIRA GIRATÓRIA COM APOIO PARA BRAÇO. EQUIPAMENTO DOADO PELA FUNDAEPE CONFORME, TERMO DE DOAÇÃO E NOTA FISCAL, ANEXOS AO PROCESSO...	PROAD ((Campus Mucuri - Transferência Provisoria))	R\$68.00	13/03/2007
15498	CADEIRA GIRATÓRIA COM BRAÇOS CADEIRA GIRATÓRIA COM APOIO PARA BRAÇO. EQUIPAMENTO DOADO PELA FUNDAEPE CONFORME, TERMO DE DOAÇÃO E NOTA FISCAL, ANEXOS AO PROCESSO...	PROAD ((Campus Mucuri - Transferência Provisoria))	R\$68.00	13/03/2007
15499	CADEIRA GIRATÓRIA COM BRAÇOS CADEIRA GIRATÓRIA COM APOIO PARA BRAÇO. EQUIPAMENTO DOADO PELA FUNDAEPE CONFORME, TERMO DE DOAÇÃO E NOTA FISCAL, ANEXOS AO PROCESSO...	ZOO ((SETOR DE FORRAGICULTURA - ZOO))	R\$68.00	13/03/2007
15500	CADEIRA GIRATÓRIA COM BRAÇOS CADEIRA GIRATÓRIA COM APOIO PARA BRAÇO. EQUIPAMENTO DOADO PELA FUNDAEPE CONFORME, TERMO DE DOAÇÃO E NOTA FISCAL, ANEXOS AO PROCESSO...	PROAD ((Campus Mucuri - Transferência Provisoria))	R\$68.00	13/03/2007
15501	CADEIRA GIRATÓRIA COM BRAÇOS CADEIRA GIRATÓRIA COM APOIO PARA BRAÇO. EQUIPAMENTO DOADO PELA FUNDAEPE CONFORME, TERMO DE DOAÇÃO E NOTA FISCAL, ANEXOS AO PROCESSO...	REITORIA ((SUPERINTENDÊNCIA DE INFRAESTRUTURA - CAMPUS II))	R\$68.00	13/03/2007
15502	CADEIRA GIRATÓRIA COM BRAÇOS CADEIRA GIRATÓRIA COM APOIO PARA BRAÇO. EQUIPAMENTO DOADO PELA FUNDAEPE CONFORME, TERMO DE DOAÇÃO E NOTA FISCAL, ANEXOS AO PROCESSO...	PROAD ((Campus Mucuri - Transferência Provisoria))	R\$68.00	13/03/2007
15503	CADEIRA GIRATÓRIA COM BRAÇOS CADEIRA GIRATÓRIA COM APOIO PARA BRAÇO. EQUIPAMENTO DOADO PELA FUNDAEPE CONFORME, TERMO DE DOAÇÃO E NOTA FISCAL, ANEXOS AO	FCA (LAB. DE CAFÉ - CAMPUS II.)	R\$68.00	13/03/2007

Relatório de todos os bens da UFVJM

Nº Bem	Descrição	Localização	Valor Aquisição	Data Aquisição
15503	PROCESSO...	FCA (LAB. DE CAFÉ - CAMPUS II.)	R\$68.00	13/03/2007
15504	CADEIRA GIRATÓRIA COM BRAÇOS CADEIRA GIRATÓRIA COM APOIO PARA BRAÇO. EQUIPAMENTO DOADO PELA FUNDAEPE CONFORME, TERMO DE DOAÇÃO E NOTA FISCAL, ANEXOS AO PROCESSO...	PROAD ((Campus Mucuri - Transferência Provisoria))	R\$68.00	13/03/2007
15505	CADEIRA GIRATÓRIA COM BRAÇOS CADEIRA GIRATÓRIA COM APOIO PARA BRAÇO. EQUIPAMENTO DOADO PELA FUNDAEPE CONFORME, TERMO DE DOAÇÃO E NOTA FISCAL, ANEXOS AO PROCESSO...	PROAD ((Campus Mucuri - Transferência Provisoria))	R\$68.00	13/03/2007
15506	CADEIRA GIRATÓRIA COM BRAÇOS CADEIRA GIRATÓRIA COM APOIO PARA BRAÇO. EQUIPAMENTO DOADO PELA FUNDAEPE CONFORME, TERMO DE DOAÇÃO E NOTA FISCAL, ANEXOS AO PROCESSO...	FACET (SALA DOS PROFESSORES - SIST.INFORMAÇÃO- BL4 - C II)	R\$68.00	13/03/2007
15507	CADEIRA GIRATÓRIA COM BRAÇOS CADEIRA GIRATÓRIA COM APOIO PARA BRAÇO. EQUIPAMENTO DOADO PELA FUNDAEPE CONFORME, TERMO DE DOAÇÃO E NOTA FISCAL, ANEXOS AO PROCESSO...	DTI (DIVISÃO DE TECNOLOGIA DA INFORMAÇÃO - SL 10 - CIBA)	R\$68.00	13/03/2007
15508	CADEIRA GIRATÓRIA COM BRAÇOS CADEIRA GIRATÓRIA COM APOIO PARA BRAÇO. EQUIPAMENTO DOADO PELA FUNDAEPE CONFORME, TERMO DE DOAÇÃO E NOTA FISCAL, ANEXOS AO PROCESSO...	FACET (SALA DOS PROFESSORES - SIST.INFORMAÇÃO- BL4 - C II)	R\$68.00	13/03/2007
15509	CADEIRA GIRATÓRIA COM BRAÇOS CADEIRA GIRATÓRIA COM APOIO PARA BRAÇO. EQUIPAMENTO DOADO PELA FUNDAEPE CONFORME, TERMO DE DOAÇÃO E NOTA FISCAL, ANEXOS AO PROCESSO...	REITORIA (ASSESSORIA DA REITORIA)	R\$68.00	13/03/2007
15510	CADEIRA GIRATÓRIA COM BRAÇOS CADEIRA GIRATÓRIA COM APOIO PARA BRAÇO. EQUIPAMENTO DOADO PELA FUNDAEPE CONFORME, TERMO DE DOAÇÃO E NOTA FISCAL, ANEXOS AO PROCESSO...	REITORIA ((SUPERINTENDÊNCIA DE INFRAESTRUTURA - CAMPUS II))	R\$68.00	13/03/2007
15511	CADEIRA GIRATÓRIA COM BRAÇOS CADEIRA GIRATÓRIA COM APOIO	PROAD ((Campus Mucuri - Transferência Provisoria))	R\$68.00	13/03/2007

Relatório de todos os bens da UFVJM

Nº Bem	Descrição	Localização	Valor Aquisição	Data Aquisição
15511	PARA BRAÇO. EQUIPAMENTO DOADO PELA FUNDAEPE CONFORME, TERMO DE DOAÇÃO E NOTA FISCAL, ANEXOS AO PROCESSO...	PROAD ((Campus Mucuri - Transferência Provisoria))	R\$68.00	13/03/2007
15512	CADEIRA GIRATÓRIA COM BRAÇOS CADEIRA GIRATÓRIA COM APOIO PARA BRAÇO. EQUIPAMENTO DOADO PELA FUNDAEPE CONFORME, TERMO DE DOAÇÃO E NOTA FISCAL, ANEXOS AO PROCESSO...	PROAD ((Campus Mucuri - Transferência Provisoria))	R\$68.00	13/03/2007
15513	CADEIRA GIRATÓRIA COM BRAÇOS CADEIRA GIRATÓRIA COM APOIO PARA BRAÇO. EQUIPAMENTO DOADO PELA FUNDAEPE CONFORME, TERMO DE DOAÇÃO E NOTA FISCAL, ANEXOS AO PROCESSO...	PROAD ((Campus Mucuri - Transferência Provisoria))	R\$68.00	13/03/2007
15514	CADEIRA GIRATÓRIA COM BRAÇOS CADEIRA GIRATÓRIA COM APOIO PARA BRAÇO. EQUIPAMENTO DOADO PELA FUNDAEPE CONFORME, TERMO DE DOAÇÃO E NOTA FISCAL, ANEXOS AO PROCESSO...	PROAD ((Campus Mucuri - Transferência Provisoria))	R\$68.00	13/03/2007
15515	CADEIRA GIRATÓRIA COM BRAÇOS CADEIRA GIRATÓRIA COM APOIO PARA BRAÇO. EQUIPAMENTO DOADO PELA FUNDAEPE CONFORME, TERMO DE DOAÇÃO E NOTA FISCAL, ANEXOS AO PROCESSO...	UFVJM (CAMPUS II JUSCELINO KUBITSCHek)	R\$68.00	13/03/2007
15516	ROUPEIRO DE AÇO COM 16 PORTAS ROUPEIRO DE AÇO COM PITÃO PARA CADEADO E 16 PORTAS.	SRH (SUPERINTENDÊNCIA DE RECURSOS HUMANOS/PRGP.)	R\$400.00	15/02/2007
15517	ROUPEIRO DE AÇO COM 16 PORTAS ROUPEIRO DE AÇO COM PITÃO PARA CADEADO E 16 PORTAS.	FACET (LAB. DE PROGRAMAÇÃO- SIST.INF.-SL13- BLIV-CAMPUS II)	R\$400.00	15/02/2007
15518	ROUPEIRO DE AÇO COM 16 PORTAS ROUPEIRO DE AÇO COM PITÃO PARA CADEADO E 16 PORTAS.	UFVJM (CAMPUS II JUSCELINO KUBITSCHek)	R\$400.00	15/02/2007
15519	ROUPEIRO DE AÇO COM 16 PORTAS ROUPEIRO DE AÇO COM PITÃO PARA CADEADO E 16 PORTAS.	FCBS (CORREDOR - FARMÁCIA BÁSICA - CAMPUS II)	R\$400.00	15/02/2007
15520	FREEZER VERTICAL FREEZER VERTICAL - CAPACIDADE: 280 LITROS - MARCA: ESMALTEC - MODELO: EF-340. EQUIPAMENTO DOADO PELA FUNDAEPE CONFORME, TERMO DE DOAÇÃO E NOTA ...	NUT ((LABORATÓRIO DE HIGIENE DE ALIMENTOS - NUT))	R\$1310.00	13/03/2007
15521	ROUPEIRO DE AÇO COM 16 PORTAS ROUPEIRO DE AÇO	DEPE ((DEPE - SANTA CASA))	R\$400.00	15/02/2007

Relatório de todos os bens da UFVJM

Nº Bem	Descrição	Localização	Valor Aquisição	Data Aquisição
15521	COM PITAO PARA CADEADO E 16 PORTAS.	DEPE ((DEPE - SANTA CASA))	R\$400.00	15/02/2007
15522	ARMÁRIO DE AÇO - 02 PORTAS ARMÁRIO DE AÇO COM DUAS PORTAS - DIMENSÕES: 1980 X 900 X 400MM.	PROCAMPO ((PROCAMPO - CAMPUS JK))	R\$245.00	15/02/2007
15523	ARMÁRIO DE AÇO - 02 PORTAS ARMÁRIO DE AÇO COM DUAS PORTAS - DIMENSÕES: 1980 X 900 X 400MM.	FCBS (COORDENAÇÃO DO CURSO DE BIOLOGIA- ADM II - CII)	R\$245.00	15/02/2007
15524	ARMARIO DE AÇO - 02 PORTAS ARMÁRIO DE AÇO COM 02 PORTAS. EQUIPAMENTO DOADO PELA FUNDAEPE CONFORME, TERMO DE DOAÇÃO E NOTA FISCAL, ANEXOS AO PROCESSO: 23086.0001...	FACET (COORDENAÇÃO DO CURSO DE SISTEMAS DE INFORMAÇÃO)	R\$220.00	13/03/2007
15525	ARMÁRIO DE AÇO - 02 PORTAS ARMÁRIO DE AÇO COM DUAS PORTAS - DIMENSÕES: 1980 X 900 X 400MM.	PROGRAD ((CORREDOR - PROGRAD))	R\$245.00	15/02/2007
15526	ARMÁRIO DE AÇO - 02 PORTAS ARMÁRIO DE AÇO COM DUAS PORTAS - DIMENSÕES: 1980 X 900 X 400MM.	PROPLAN (DIVISÃO FINANCEIRA)	R\$245.00	15/02/2007
15527	ARMÁRIO DE AÇO - 02 PORTAS ARMÁRIO DE AÇO COM DUAS PORTAS - DIMENSÕES: 1980 X 900 X 400MM.	PROAD ((Campus Mucuri - Transferência Provisoria))	R\$245.00	15/02/2007
15528	LONGARINA DE 02 LUGARES CADEIRA ESTOFADA COM DOIS LUGARES - TIPO LONGARINA. EQUIPAMENTO DOADO PELA FUNDAEPE CONFORME, TERMO DE DOAÇÃO E NOTA FISCAL, ANEXOS AO P...	PROAD ((Campus Mucuri - Transferência Provisoria))	R\$70.96	13/03/2007
15529	LONGARINA DE 02 LUGARES CADEIRA ESTOFADA COM DOIS LUGARES - TIPO LONGARINA. EQUIPAMENTO DOADO PELA FUNDAEPE CONFORME, TERMO DE DOAÇÃO E NOTA FISCAL, ANEXOS AO P...	PROAD ((Campus Mucuri - Transferência Provisoria))	R\$70.96	13/03/2007
15530	LONGARINA DE 02 LUGARES CADEIRA ESTOFADA COM DOIS LUGARES - TIPO LONGARINA. EQUIPAMENTO DOADO PELA FUNDAEPE CONFORME, TERMO DE DOAÇÃO E NOTA FISCAL, ANEXOS AO P...	PROAD ((Campus Mucuri - Transferência Provisoria))	R\$70.96	13/03/2007
15531	LONGARINA DE 02 LUGARES CADEIRA ESTOFADA COM DOIS LUGARES - TIPO LONGARINA. EQUIPAMENTO DOADO PELA FUNDAEPE CONFORME, TERMO DE DOAÇÃO E NOTA FISCAL, ANEXOS AO P...	PROAD ((Campus Mucuri - Transferência Provisoria))	R\$70.96	13/03/2007
15532	LONGARINA DE 02 LUGARES CADEIRA ESTOFADA COM	PROAD ((Campus Mucuri - Transferência Provisoria))	R\$70.96	13/03/2007

Relatório de todos os bens da UFVJM

Nº Bem	Descrição	Localização	Valor Aquisição	Data Aquisição
15532	DOIS LUGARES - TIPO LONGARINA. EQUIPAMENTO DOADO PELA FUNDAEPE CONFORME, TERMO DE DOAÇÃO E NOTA FISCAL, ANEXOS AO P...	PROAD ((Campus Mucuri - Transferência Provisoria))	R\$70.96	13/03/2007
15533	LONGARINA DE 02 LUGARES CADEIRA ESTOFADA COM DOIS LUGARES - TIPO LONGARINA. EQUIPAMENTO DOADO PELA FUNDAEPE CONFORME, TERMO DE DOAÇÃO E NOTA FISCAL, ANEXOS AO P...	PROAD ((Campus Mucuri - Transferência Provisoria))	R\$70.96	13/03/2007
15534	LONGARINA DE 02 LUGARES CADEIRA ESTOFADA COM DOIS LUGARES - TIPO LONGARINA. EQUIPAMENTO DOADO PELA FUNDAEPE CONFORME, TERMO DE DOAÇÃO E NOTA FISCAL, ANEXOS AO P...	PROAD ((Campus Mucuri - Transferência Provisoria))	R\$70.96	13/03/2007
15535	LONGARINA DE 02 LUGARES CADEIRA ESTOFADA COM DOIS LUGARES - TIPO LONGARINA. EQUIPAMENTO DOADO PELA FUNDAEPE CONFORME, TERMO DE DOAÇÃO E NOTA FISCAL, ANEXOS AO P...	PROAD ((Campus Mucuri - Transferência Provisoria))	R\$70.96	13/03/2007
15536	LONGARINA DE 02 LUGARES CADEIRA ESTOFADA COM DOIS LUGARES - TIPO LONGARINA. EQUIPAMENTO DOADO PELA FUNDAEPE CONFORME, TERMO DE DOAÇÃO E NOTA FISCAL, ANEXOS AO P...	PROAD ((Campus Mucuri - Transferência Provisoria))	R\$70.96	13/03/2007
15537	LONGARINA DE 02 LUGARES CADEIRA ESTOFADA COM DOIS LUGARES - TIPO LONGARINA. EQUIPAMENTO DOADO PELA FUNDAEPE CONFORME, TERMO DE DOAÇÃO E NOTA FISCAL, ANEXOS AO P...	PROAD ((Campus Mucuri - Transferência Provisoria))	R\$70.96	13/03/2007
15538	LONGARINA DE 02 LUGARES CADEIRA ESTOFADA COM DOIS LUGARES - TIPO LONGARINA. EQUIPAMENTO DOADO PELA FUNDAEPE CONFORME, TERMO DE DOAÇÃO E NOTA FISCAL, ANEXOS AO P...	PROAD ((Campus Mucuri - Transferência Provisoria))	R\$70.96	13/03/2007
15539	LONGARINA DE 02 LUGARES CADEIRA ESTOFADA COM DOIS LUGARES - TIPO LONGARINA. EQUIPAMENTO DOADO PELA FUNDAEPE CONFORME, TERMO DE DOAÇÃO E NOTA FISCAL, ANEXOS AO P...	PROAD ((Campus Mucuri - Transferência Provisoria))	R\$70.96	13/03/2007
15540	LONGARINA DE 02 LUGARES CADEIRA ESTOFADA COM DOIS LUGARES - TIPO LONGARINA. EQUIPAMENTO DOADO PELA FUNDAEPE CONFORME, TERMO DE DOAÇÃO E NOTA FISCAL,	PROAD ((Campus Mucuri - Transferência Provisoria))	R\$70.96	13/03/2007

Relatório de todos os bens da UFVJM

Nº Bem	Descrição	Localização	Valor Aquisição	Data Aquisição
15540	ANEXOS AO P...	PROAD ((Campus Mucuri - Transferência Provisoria))	R\$70.96	13/03/2007
15541	LONGARINA DE 02 LUGARES CADEIRA ESTOFADA COM DOIS LUGARES - TIPO LONGARINA. EQUIPAMENTO DOADO PELA FUNDAEPE CONFORME, TERMO DE DOAÇÃO E NOTA FISCAL, ANEXOS AO P...	PROAD ((Campus Mucuri - Transferência Provisoria))	R\$70.96	13/03/2007
15542	LONGARINA DE 02 LUGARES CADEIRA ESTOFADA COM DOIS LUGARES - TIPO LONGARINA. EQUIPAMENTO DOADO PELA FUNDAEPE CONFORME, TERMO DE DOAÇÃO E NOTA FISCAL, ANEXOS AO P...	PROAD ((Campus Mucuri - Transferência Provisoria))	R\$70.96	13/03/2007
15543	LONGARINA DE 02 LUGARES CADEIRA ESTOFADA COM DOIS LUGARES - TIPO LONGARINA. EQUIPAMENTO DOADO PELA FUNDAEPE CONFORME, TERMO DE DOAÇÃO E NOTA FISCAL, ANEXOS AO P...	PROAD ((Campus Mucuri - Transferência Provisoria))	R\$70.96	13/03/2007
15544	LONGARINA DE 02 LUGARES CADEIRA ESTOFADA COM DOIS LUGARES - TIPO LONGARINA. EQUIPAMENTO DOADO PELA FUNDAEPE CONFORME, TERMO DE DOAÇÃO E NOTA FISCAL, ANEXOS AO P...	PROAD ((Campus Mucuri - Transferência Provisoria))	R\$70.96	13/03/2007
15545	LONGARINA DE 02 LUGARES CADEIRA ESTOFADA COM DOIS LUGARES - TIPO LONGARINA. EQUIPAMENTO DOADO PELA FUNDAEPE CONFORME, TERMO DE DOAÇÃO E NOTA FISCAL, ANEXOS AO P...	PROAD ((Campus Mucuri - Transferência Provisoria))	R\$70.96	13/03/2007
15546	LONGARINA DE 02 LUGARES CADEIRA ESTOFADA COM DOIS LUGARES - TIPO LONGARINA. EQUIPAMENTO DOADO PELA FUNDAEPE CONFORME, TERMO DE DOAÇÃO E NOTA FISCAL, ANEXOS AO P...	PROAD ((Campus Mucuri - Transferência Provisoria))	R\$70.96	13/03/2007
15547	LONGARINA DE 02 LUGARES CADEIRA ESTOFADA COM DOIS LUGARES - TIPO LONGARINA. EQUIPAMENTO DOADO PELA FUNDAEPE CONFORME, TERMO DE DOAÇÃO E NOTA FISCAL, ANEXOS AO P...	PROAD ((Campus Mucuri - Transferência Provisoria))	R\$70.96	13/03/2007
15548	LONGARINA DE 02 LUGARES CADEIRA ESTOFADA COM DOIS LUGARES - TIPO LONGARINA. EQUIPAMENTO DOADO PELA FUNDAEPE CONFORME, TERMO DE DOAÇÃO E NOTA FISCAL, ANEXOS AO P...	PROAD ((Campus Mucuri - Transferência Provisoria))	R\$70.96	13/03/2007
15549	ESTUFA CLIMATIZADA ESTUFA AGRÍCOLA PARA PESQUISA - MEDINDO: 4,00	UFVJM (CAMPUS II JUSCELINO KUBITSCHK)	R\$12350.00	15/02/2007

Relatório de todos os bens da UFVJM

Nº Bem	Descrição	Localização	Valor Aquisição	Data Aquisição
15549	LARGURA X 9,00 COMPRIMENTO - MARCA/MODELO: AGRI - HT.	UFVJM (CAMPUS II JUSCELINO KUBITSCHKE)	R\$12350.00	15/02/2007
15550	ESTUFA CLIMATIZADA ESTUFA AGRÍCOLA PARA PESQUISA - MEDINDO: 7,00 LARGURA X 30,00 COMPRIMENTO. MARCA/MODELO: AGRI - HT.	UFVJM (CAMPUS II JUSCELINO KUBITSCHKE)	R\$12350.00	15/02/2007
15551	ESTUFA CLIMATIZADA ESTUFA AGRÍCOLA PARA PESQUISA - MEDINDO: 7,00 LARGURA X 30,00 COMPRIMENTO. MARCA/MODELO: AGRI - HT.	UFVJM (CAMPUS II JUSCELINO KUBITSCHKE)	R\$12350.00	15/02/2007
15553	ADIPOMETRO CLINICO ADIPOMETRO CLÍNICO COM SOFTWARE E Trena.	ENF ((PRÉDIO DA ENFERMAGEM - CAMPUS JK))	R\$600.00	15/02/2007
15554	BALANÇA PARA PESO HECTOLITRÍCO BALANÇA PARA PESO HECTOLITRÍCO.	AGR ((PRÉDIO AGRONOMIA - CAMPUS JK))	R\$1500.00	15/02/2007
15555	BALANÇA MANUAL BALANÇA MANUAL DE 02 PRATOS.	UFVJM (CAMPUS II JUSCELINO KUBITSCHKE)	R\$600.00	15/02/2007
15556	BALANÇA MANUAL BALANÇA MANUAL DE 02 PRATOS.	UFVJM (CAMPUS II JUSCELINO KUBITSCHKE)	R\$600.00	15/02/2007
15557	CRONOMETRO DE BOLSO CRONÔMETRO DE BOLSO.	UFVJM (CAMPUS II JUSCELINO KUBITSCHKE)	R\$675.00	15/02/2007
15558	CRONOMETRO DE BOLSO CRONÔMETRO DE BOLSO.	UFVJM (CAMPUS II JUSCELINO KUBITSCHKE)	R\$675.00	15/02/2007
15559	TERMOLACTODENSÍMETRO TERMOLACTODENSÍMETRO COM REGISTRO DE TEMPERATURA.	NUT ((GABINETE 110 - PAULO SOBRINHO / NUTRIÇÃO))	R\$150.00	15/02/2007
15560	TERMOLACTODENSÍMETRO TERMOLACTODENSÍMETRO COM REGISTRO DE TEMPERATURA.	NUT ((GABINETE 110 - PAULO SOBRINHO / NUTRIÇÃO))	R\$150.00	15/02/2007
15561	IMPRESSORA DE CARTÃO IMPRESSORA DE CARTÃO/CRACHÁS COM VELOCIDADE DE IMPRESSÃO INFERIOR A 30 PÁGINAS/MINUTO DE TRANSFERÊNCIA TÉRMICA DE CERA SÓLIDA ("DVE SUBLIMÁ...	CITEC ((CITEC - PAV I))	R\$6723.00	15/02/2007
15562	MONITOR CARDÍACO MONITOR DE FREQUÊNCIA CARDÍACA, CONTENDO: TRANSMISSOR DE CORREIA ELÁSTICA E RECEPTOR DE PULSO - FUNÇÕES À PROVA D'ÁGUA - MÉDIA DE BATIMENTOS CA...	FCA ((LAB. COLHEITA FLORESTAL E ERGONOMIA - CAMPUS JK))	R\$797.50	15/02/2007
15563	MONITOR CARDÍACO MONITOR DE FREQUÊNCIA CARDÍACA, CONTENDO: TRANSMISSOR DE CORREIA ELÁSTICA E RECEPTOR DE PULSO - FUNÇÕES À PROVA D'ÁGUA - MÉDIA DE BATIMENTOS CA...	FCA ((LAB. COLHEITA FLORESTAL E ERGONOMIA - CAMPUS JK))	R\$797.50	15/02/2007
15564	PLATAFORMA DE 06 MODULOS PARA FUNDO DE PISCINA PLATAFORMA DE 6 MÓDULOS PARA FUNDO DE PISCINA (SISTEMA MODULAR PARA CRIANÇAS) COM MATERIAL PLÁSTICO	FCBS (LAB. DE ESTUDOS EM REABILITAÇÃO AQUÁTIC-FISIO- CII)	R\$990.00	15/02/2007

Relatório de todos os bens da UFVJM

Nº Bem	Descrição	Localização	Valor Aquisição	Data Aquisição
15564	DURÁVEL COM B...	FCBS (LAB. DE ESTUDOS EM REABILITAÇÃO AQUÁTIC-FISIO- CII)	R\$990.00	15/02/2007
15565	ARMÁRIO DE AÇO - 02 PORTAS ARMÁRIO DE AÇO COM DUAS PORTAS - DIMENSÕES: 1980 X 900 X 400MM.	UFVJM (CAMPUS II JUSCELINO KUBITSCHKE)	R\$245.00	15/02/2007
15566	ARMÁRIO DE AÇO - 02 PORTAS ARMÁRIO DE AÇO COM DUAS PORTAS - DIMENSÕES: 1980 X 900 X 400MM.	DEAD ((T.I. E SUPORTE - DEAD))	R\$245.00	15/02/2007
15567	ARMÁRIO DE AÇO - 02 PORTAS ARMÁRIO DE AÇO COM DUAS PORTAS - DIMENSÕES: 1980 X 900 X 400MM.	PROAD ((DIRET. PATRIMÔNIO E MATERIAIS - DPM/PROAD))	R\$245.00	15/02/2007
15568	ARMÁRIO DE AÇO - 02 PORTAS ARMÁRIO DE AÇO COM DUAS PORTAS - DIMENSÕES: 1980 X 900 X 400MM.	FCA (SALA DOS PROFESSORES - MESTRADO PROD.VEGETAL -CII)	R\$245.00	15/02/2007
15569	ARMÁRIO DE AÇO - 02 PORTAS ARMÁRIO DE AÇO COM DUAS PORTAS - DIMENSÕES: 1980 X 900 X 400MM.	EDF ((319 - COPA E VESTIÁRIOS SERVIDORES - DEFI / DIP))	R\$245.00	15/02/2007
15570	ARMÁRIO DE AÇO - 02 PORTAS ARMÁRIO DE AÇO COM DUAS PORTAS - DIMENSÕES: 1980 X 900 X 400MM.	FACET (DIREÇÃO DA FACESA)	R\$245.00	15/02/2007
15571	ARMÁRIO DE AÇO - 02 PORTAS ARMÁRIO DE AÇO COM DUAS PORTAS - DIMENSÕES: 1980 X 900 X 400MM.	FCBS (LAB. DE AQUICULTURA E ECOL. AQUÁTICA - BL1 - C II)	R\$245.00	15/02/2007
15572	ARMÁRIO DE AÇO - 02 PORTAS ARMÁRIO DE AÇO COM DUAS PORTAS - DIMENSÕES: 1980 X 900 X 400MM.	DEAD ((DIVISÃO ACADÊMICA II - DEAD))	R\$245.00	15/02/2007
15573	ARMÁRIO DE AÇO - 02 PORTAS ARMÁRIO DE AÇO COM DUAS PORTAS - DIMENSÕES: 1980 X 900 X 400MM.	FCA (LAB. DE ENTOMOLOGIA - AGRÁRIAS - CAMPUS II)	R\$245.00	15/02/2007
15574	ARMÁRIO DE AÇO - 02 PORTAS ARMÁRIO DE AÇO COM DUAS PORTAS - DIMENSÕES: 1980 X 900 X 400MM.	PROGRAD ((ÁUDIO E VÍDEO / PAVILHÃO DE AULAS I - CAMPUS JK))	R\$245.00	15/02/2007
15575	ARMÁRIO DE AÇO - 02 PORTAS ARMÁRIO DE AÇO COM DUAS PORTAS - DIMENSÕES: 1980 X 900 X 400MM.	DEAD ((T.I. E SUPORTE - DEAD))	R\$245.00	15/02/2007
15576	ARMÁRIO DE AÇO - 02 PORTAS ARMÁRIO DE AÇO COM DUAS PORTAS - DIMENSÕES: 1980 X 900 X 400MM.	DEAD ((DIVISÃO ACADÊMICA II - DEAD))	R\$245.00	15/02/2007
15577	ARMÁRIO DE AÇO - 02 PORTAS ARMÁRIO DE AÇO COM DUAS PORTAS - DIMENSÕES: 1980 X 900 X 400MM.	UFVJM (ADMINISTRATIVO II - CAMPUS II)	R\$245.00	15/02/2007
15578	ARMÁRIO DE AÇO - 02 PORTAS ARMÁRIO DE AÇO	DEAD ((ESTUDIO DE GRAVAÇÃO - DEAD))	R\$245.00	15/02/2007

Relatório de todos os bens da UFVJM

Nº Bem	Descrição	Localização	Valor Aquisição	Data Aquisição
15578	COM DUAS PORTAS - DIMENSÕES: 1980 X 900 X 400MM.	DEAD ((ESTÚDIO DE GRAVAÇÃO - DEAD))	R\$245.00	15/02/2007
15579	ARMÁRIO DE AÇO - 02 PORTAS ARMÁRIO DE AÇO COM DUAS PORTAS - DIMENSÕES: 1980 X 900 X 400MM.	DEAD ((DIVISÃO ACADÊMICA II - DEAD))	R\$245.00	15/02/2007
15580	ARMÁRIO DE AÇO ARMÁRIO DE AÇO PARA COZINHA COM 6 PORTAS - MARCA: COLORMAC - MODELO: K-6P. EQUIPAMENTO DOADO PELA FUNDAEPE CONFORME, TERMO DE DOAÇÃO E NOTA FISCA...	FEM PATRIMONIAL ((FAZENDA EXPERIMENTAL DO MOURA - CURVELO/MG))	R\$542.50	13/03/2007
15581	ARMÁRIO DE AÇO ARMÁRIO DE AÇO PARA COZINHA COM 6 PORTAS - MARCA: COLORMAC - MODELO: K-6P. EQUIPAMENTO DOADO PELA FUNDAEPE CONFORME, TERMO DE DOAÇÃO E NOTA FISCA...	PROAD ((Campus Mucuri - Transferência Provisoria))	R\$542.50	13/03/2007
15582	ARMÁRIO DE AÇO ARMÁRIO DE AÇO PARA COZINHA COM 6 PORTAS - MARCA: COLORMAC - MODELO: K-6P. EQUIPAMENTO DOADO PELA FUNDAEPE CONFORME, TERMO DE DOAÇÃO E NOTA FISCA...	PROAD ((Campus Mucuri - Transferência Provisoria))	R\$542.50	13/03/2007
15583	ARMÁRIO DE AÇO ARMÁRIO DE AÇO PARA COZINHA COM 6 PORTAS - MARCA: COLORMAC - MODELO: K-6P. EQUIPAMENTO DOADO PELA FUNDAEPE CONFORME, TERMO DE DOAÇÃO E NOTA FISCA...	PROAD ((Campus Mucuri - Transferência Provisoria))	R\$542.50	13/03/2007
15584	QUADRO DE AVISO QUADRO DE AVISOS 1.00 X 0,80 - LATERAIS 12 X 3 COM VIDRO 4MM TRANCA, FELTRO, DURATEX, PARAFUSOS E BUCHAS EM MADEIRA EUCALIPTO GRANDIS MACIÇA E C...	PROAD ((Campus Mucuri - Transferência Provisoria))	R\$258.04	13/03/2007
15585	ESTANTE ESTANTE DE AÇO C/ 6 PRATELEIRAS NAS DIMENSOES 200X1000X300MM	PROAD ((Campus Mucuri - Transferência Provisoria))	R\$104.00	15/02/2007
15586	ESTANTE ESTANTE DE AÇO C/ 6 PRATELEIRAS NAS DIMENSOES 200X1000X300MM	PROAD ((Campus Mucuri - Transferência Provisoria))	R\$104.00	15/02/2007
15587	ESTANTE ESTANTE DE AÇO C/ 6 PRATELEIRAS NAS DIMENSOES 200X1000X300MM	PROAD ((Campus Mucuri - Transferência Provisoria))	R\$104.00	15/02/2007
15588	ESTANTE ESTANTE DE AÇO C/ 6 PRATELEIRAS NAS DIMENSOES 200X1000X300MM	PROAD ((Campus Mucuri - Transferência Provisoria))	R\$104.00	15/02/2007
15589	ESTANTE ESTANTE DE AÇO C/ 6 PRATELEIRAS NAS DIMENSOES 200X1000X300MM	PROAD ((Campus Mucuri - Transferência Provisoria))	R\$104.00	15/02/2007

Relatório de todos os bens da UFVJM

Nº Bem	Descrição	Localização	Valor Aquisição	Data Aquisição
15590	ESTANTE ESTANTE DE AÇO C/ 6 PRATELEIRAS NAS DIMENSOES 200X1000X300MM	PROAD ((Campus Mucuri - Transferência Provisoria))	R\$104.00	15/02/2007
15591	ESTANTE ESTANTE DE AÇO C/ 6 PRATELEIRAS NAS DIMENSOES 200X1000X300MM	PROAD ((Campus Mucuri - Transferência Provisoria))	R\$104.00	15/02/2007
15592	ESTANTE DE AÇO ESTANTE EM AÇO COM 06 PRATELEIRAS - MEDINDO: 200 X 1000 X 300MM.	FEM PATRIMONIAL ((FAZENDA EXPERIMENTAL DO MOURA - CURVELO/MG))	R\$104.00	15/02/2007
15593	ESTANTE DE AÇO ESTANTE EM AÇO COM 06 PRATELEIRAS - MEDINDO: 200 X 1000 X 300MM.	PROGRAD ((ARQUIVO - PROGRAD))	R\$104.00	15/02/2007
15594	ESTANTE DE AÇO ESTANTE EM AÇO COM 06 PRATELEIRAS - MEDINDO: 200 X 1000 X 300MM.	PROGRAD (SALA 26 BLOCO V - GRUPO EMERGENTE CIENCIAS HUMANAS)	R\$104.00	15/02/2007
15595	ESTANTE DE AÇO ESTANTE EM AÇO COM 06 PRATELEIRAS - MEDINDO: 200 X 1000 X 300MM.	PROGRAD (SALA 26 BLOCO V - GRUPO EMERGENTE CIENCIAS HUMANAS)	R\$104.00	15/02/2007
15596	ESTANTE DE AÇO ESTANTE EM AÇO COM 06 PRATELEIRAS - MEDINDO: 200 X 1000 X 300MM.	UFVJM (CAMPUS II JUSCELINO KUBITSCHKE)	R\$104.00	15/02/2007
15597	ESTANTE DE AÇO ESTANTE EM AÇO COM 06 PRATELEIRAS - MEDINDO: 200 X 1000 X 300MM.	UFVJM (CAMPUS II JUSCELINO KUBITSCHKE)	R\$104.00	15/02/2007
15598	ESTANTE DE AÇO ESTANTE EM AÇO COM 06 PRATELEIRAS - MEDINDO: 200 X 1000 X 300MM.	PROACE ((PRÓ REITORA ASSUNT. COMUN. ESTUDANTIS - PROACE))	R\$104.00	15/02/2007
15599	ESTANTE DE AÇO ESTANTE EM AÇO COM 06 PRATELEIRAS - MEDINDO: 200 X 1000 X 300MM.	UFVJM (CAMPUS II JUSCELINO KUBITSCHKE)	R\$104.00	15/02/2007
15600	ESTANTE DE AÇO ESTANTE EM AÇO COM 06 PRATELEIRAS - MEDINDO: 200 X 1000 X 300MM.	NUGEO ((NÚCLEO DE GEOCIÊNCIAS - NUGEO))	R\$104.00	15/02/2007
15601	ESTANTE DE AÇO ESTANTE EM AÇO COM 06 PRATELEIRAS - MEDINDO: 200 X 1000 X 300MM.	NUGEO ((NÚCLEO DE GEOCIÊNCIAS - NUGEO))	R\$104.00	15/02/2007
15602	ESTANTE DE AÇO ESTANTE EM AÇO COM 06 PRATELEIRAS - MEDINDO: 200 X 1000 X 300MM.	NUGEO ((NÚCLEO DE GEOCIÊNCIAS - NUGEO))	R\$104.00	15/02/2007
15603	ESTANTE DE AÇO ESTANTE EM AÇO COM 06 PRATELEIRAS - MEDINDO: 200 X 1000 X 300MM.	NUGEO ((NÚCLEO DE GEOCIÊNCIAS - NUGEO))	R\$104.00	15/02/2007
15604	ESTANTE DE AÇO ESTANTE EM AÇO COM 06 PRATELEIRAS - MEDINDO: 200 X 1000 X 300MM.	PROAD ((OFICINA - DMT/GALPÃO))	R\$104.00	15/02/2007
15605	ESTANTE DE AÇO ESTANTE EM AÇO COM 06 PRATELEIRAS - MEDINDO: 200 X 1000 X 300MM.	PROAD ((OFICINA - DMT/GALPÃO))	R\$104.00	15/02/2007
15606	ESTANTE DE AÇO ESTANTE EM AÇO COM 06 PRATELEIRAS - MEDINDO: 200 X 1000 X 300MM.	PROAD ((OFICINA - DMT/GALPÃO))	R\$104.00	15/02/2007
15607	ESTANTE DE AÇO ESTANTE	PROAD ((OFICINA - DMT/GALPÃO))	R\$104.00	15/02/2007

Relatório de todos os bens da UFVJM

Nº Bem	Descrição	Localização	Valor Aquisição	Data Aquisição
15607	EM AÇO COM 06 PRATELEIRAS - MEDINDO: 200 X 1000 X 300MM.	PROAD ((OFICINA - DMT/GALPÃO))	R\$104.00	15/02/2007
15608	ESTANTE DE AÇO Estante em aço com 06 prateleiras - medindo: 200 X 1000 X 300MM.	PROAD ((OFICINA - DMT/GALPÃO))	R\$104.00	15/02/2007
15609	ESTANTE DE AÇO Estante em aço com 06 prateleiras - medindo: 200 X 1000 X 300MM.	PROAD ((OFICINA - DMT/GALPÃO))	R\$104.00	15/02/2007
15610	ESTANTE DE AÇO Estante em aço com 06 prateleiras - medindo: 200 X 1000 X 300MM.	PROAD ((OFICINA - DMT/GALPÃO))	R\$104.00	15/02/2007
15611	ESTANTE DE AÇO Estante em aço com 06 prateleiras - medindo: 200 X 1000 X 300MM.	PROAD ((OFICINA - DMT/GALPÃO))	R\$104.00	15/02/2007
15612	ESTANTE Estante de aço C/ 6 prateleiras nas dimensões 200X1000X300MM	PROAD ((Campus Mucuri - Transferência Provisoria))	R\$104.00	15/02/2007
15613	ESTANTE Estante de aço C/ 6 prateleiras nas dimensões 200X1000X300MM	PROAD ((Campus Mucuri - Transferência Provisoria))	R\$104.00	15/02/2007
15614	ESTANTE Estante de aço C/ 6 prateleiras nas dimensões 200X1000X300MM	PROAD ((Campus Mucuri - Transferência Provisoria))	R\$104.00	15/02/2007
15615	ROUPEIRO DE AÇO COM 16 PORTAS ROUPEIRO DE AÇO COM PITÃO PARA CADEADO E 16 PORTAS.	ICT ((PET - ICT / CAMPUS JK))	R\$400.00	15/02/2007
15616	ROUPEIRO DE AÇO COM 16 PORTAS ROUPEIRO DE AÇO COM PITÃO PARA CADEADO E 16 PORTAS.	EDF ((ESPAÇO DOS VESTIÁRIOS - DEFI))	R\$400.00	15/02/2007
15617	ROUPEIRO DE AÇO COM 16 PORTAS ROUPEIRO DE AÇO COM PITÃO PARA CADEADO E 16 PORTAS.	UFVJM (SALA 11 - BLOCO IV - CAMPUS II)	R\$400.00	15/02/2007
15618	ROUPEIRO DE AÇO COM 16 PORTAS ROUPEIRO DE AÇO COM PITÃO PARA CADEADO E 16 PORTAS.	UFVJM (SALA DOS PROFESSORES (25/CIBA).)	R\$400.00	15/02/2007
15619	ROUPEIRO DE AÇO COM 16 PORTAS ROUPEIRO DE AÇO COM PITÃO PARA CADEADO E 16 PORTAS.	FCBS (LAB. DE COSMETOLOGIA - FARM. INDÚSTRIA - CAMPUS II)	R\$400.00	15/02/2007
15620	ROUPEIRO DE AÇO COM 16 PORTAS ROUPEIRO DE AÇO COM PITÃO PARA CADEADO E 16 PORTAS.	UFVJM (CAMPUS II JUSCELINO KUBITSCHKE)	R\$400.00	15/02/2007
15621	ROUPEIRO DE AÇO COM 16 PORTAS ROUPEIRO DE AÇO COM PITÃO PARA CADEADO E 16 PORTAS.	PROGRAD ((DEPÓSITO 2 - 2 ANDAR/PAV. DE AUDITÓRIOS-PROGRAD))	R\$400.00	15/02/2007
15622	ROUPEIRO DE AÇO COM 16 PORTAS ROUPEIRO DE AÇO COM PITÃO PARA CADEADO E 16 PORTAS.	UFVJM (CAMPUS II JUSCELINO KUBITSCHKE)	R\$400.00	15/02/2007
15623	ROUPEIRO DE AÇO COM 16 PORTAS ROUPEIRO DE AÇO COM PITÃO PARA CADEADO E 16 PORTAS.	FEM PATRIMONIAL ((FAZENDA EXPERIMENTAL DO MOURA - CURVELO/MG))	R\$400.00	15/02/2007
15624	ROUPEIRO DE AÇO COM 16 PORTAS ROUPEIRO DE AÇO	FEM PATRIMONIAL ((FAZENDA EXPERIMENTAL DO MOURA -	R\$400.00	15/02/2007

Relatório de todos os bens da UFVJM

Nº Bem	Descrição	Localização	Valor Aquisição	Data Aquisição
15624	COM PITAO PARA CADEADO E 16 PORTAS.	CURVELO(MG))	R\$400.00	15/02/2007
15625	QUADRO DE AVISO QUADRO DE AVISOS 1.00 X 0,80 - LATERAIS 12 X 3 COM VIDRO 4MM TRANCA, FELTRO, DURATEX, PARAFUSOS E BUCHAS EM MADEIRA EUCALIPTO GRANDIS MACIÇA E ...	SUB (BIBLIOTECA - CAMPUS II)	R\$258.04	13/03/2007
15626	QUADRO DE AVISO QUADRO DE AVISOS 1.00 X 0,80 - LATERAIS 12 X 3 COM VIDRO 4MM TRANCA, FELTRO, DURATEX, PARAFUSOS E BUCHAS EM MADEIRA EUCALIPTO GRANDIS MACIÇA E C...	DRI ((DIRETORIA DE RELAÇÕES INTERNACIONAIS - REITORIA))	R\$258.04	13/03/2007
15627	QUADRO DE AVISO QUADRO DE AVISOS 1.00 X 0,80 - LATERAIS 12 X 3 COM VIDRO 4MM TRANCA, FELTRO, DURATEX, PARAFUSOS E BUCHAS EM MADEIRA EUCALIPTO GRANDIS MACIÇA E C...	UFVJM (CORREDOR - BLOCO VI - CAMPUS II)	R\$258.04	13/03/2007
15628	QUADRO DE AVISO QUADRO DE AVISOS 1.00 X 0,80 - LATERAIS 12 X 3 COM VIDRO 4MM TRANCA, FELTRO, DURATEX, PARAFUSOS E BUCHAS EM MADEIRA EUCALIPTO GRANDIS MACIÇA E C...	UFVJM (CAMPUS II JUSCELINO KUBITSCHER)	R\$258.04	13/03/2007
15629	QUADRO DE AVISO QUADRO DE AVISOS 1.00 X 0,80 - LATERAIS 12 X 3 COM VIDRO 4MM TRANCA, FELTRO, DURATEX, PARAFUSOS E BUCHAS EM MADEIRA EUCALIPTO GRANDIS MACIÇA E C...	NUT ((CORREDORES / NUTRIÇÃO))	R\$258.04	13/03/2007
15632	MICROSCÓPIO BINOCULAR MICROSCÓPIO BINOCULAR BIOLÓGICO - CÓDIGO: 03097- MARCA: INSTRUTHERM - MODELO: NBB-200.	FCBS (LAB. DE HISTOLOGIA/EMBRIOLOGIA (27/CIBA))	R\$686.36	15/02/2007
15633	MICROSCÓPIO BINOCULAR MICROSCÓPIO BINOCULAR BIOLÓGICO - CÓDIGO: 03097- MARCA: INSTRUTHERM - MODELO: NBB-200.	FCBS (LAB. DE HISTOLOGIA/EMBRIOLOGIA (27/CIBA))	R\$686.36	15/02/2007
15634	MICROSCÓPIO BINOCULAR MICROSCÓPIO BINOCULAR BIOLÓGICO - CÓDIGO: 03097- MARCA: INSTRUTHERM - MODELO: NBB-200.	FCBS (LAB. DE HISTOLOGIA/EMBRIOLOGIA (27/CIBA))	R\$686.36	15/02/2007
15635	MICROSCÓPIO BINOCULAR MICROSCÓPIO BINOCULAR BIOLÓGICO - CÓDIGO: 03097- MARCA: INSTRUTHERM - MODELO: NBB-200.	FCBS (LAB. DE HISTOLOGIA/EMBRIOLOGIA (27/CIBA))	R\$686.36	15/02/2007
15636	MICROSCÓPIO BINOCULAR MICROSCÓPIO BINOCULAR BIOLÓGICO - CÓDIGO:	FCBS (LAB. DE HISTOLOGIA/EMBRIOLOGIA (27/CIBA))	R\$686.36	15/02/2007

Relatório de todos os bens da UFVJM

Nº Bem	Descrição	Localização	Valor Aquisição	Data Aquisição
15636	03097- MARCA: INSTRUTHERM - MODELO: NBB-200.	FCBS (LAB. DE HISTOLOGIA/EMBRIOLOGIA (27/CIBA))	R\$686.36	15/02/2007
15638	MICROSCÓPIO BINOCULAR MICROSCÓPIO BINOCULAR BIOLOGICO - CÓDIGO: 03097- MARCA: INSTRUTHERM - MODELO: NBB-200.	FCBS (LAB. DE HISTOLOGIA/EMBRIOLOGIA (27/CIBA))	R\$686.36	15/02/2007
15639	MICROSCÓPIO BINOCULAR MICROSCÓPIO BINOCULAR BIOLOGICO - CÓDIGO: 03097- MARCA: INSTRUTHERM - MODELO: NBB-200.	FCBS (LAB. DE HISTOLOGIA/EMBRIOLOGIA (27/CIBA))	R\$686.36	15/02/2007
15640	MICROSCÓPIO BINOCULAR MICROSCÓPIO BINOCULAR BIOLOGICO - CÓDIGO: 03097- MARCA: INSTRUTHERM - MODELO: NBB-200.	FCBS (LAB. DE HISTOLOGIA/EMBRIOLOGIA (27/CIBA))	R\$686.36	15/02/2007
15641	ANEMÔMETRO DIGITAL ANEMÔMETRO DIGITAL PORTÁTIL COM ESCALA DE 0,4 A 30,0M/S. MARCA: INSTRUTHERM - MODELO: AD-250.	FCA (LAB. DE MICROBIOLOGIA SOLO - AGRÁRIAS - CAMPUS II)	R\$500.00	15/02/2007
15642	FURADOR COM FURO OVOIDE FURADOR PARA TRABALHOS GRÁFICOS COM FURO OVOIDE.	UFVJM (CAMPUS II JUSCELINO KUBITSCHek)	R\$777.00	15/02/2007
15643	EXTRATOR DE ÓLEOS E GRAXAS EXTRATOR DE ÓLEOS E GRAXAS SOXHLET - CONTINUA POR IMERSÃO - DIGITAL - CÓDIGO: MA044/850. NÚMERO DE SÉRIE: 07370036. MARCA: MARCONI.	NUT ((LAB. TECNOLOGIA E BIOMASSA DO CERRADO/CAFÉ - NUT))	R\$5990.00	15/02/2007
15644	PIPETADOR SEMI- AUTOMÁTICO PIPETADOR SEMI-AUTOMÁTICO PARA ANALISE DE SOLOS E TITULAÇÃO 100 ML. CÓDIGO: MA100/005 - MARCA: MARCONI.	UFVJM (CAMPUS II JUSCELINO KUBITSCHek)	R\$3020.00	15/02/2007
15645	CADEIRA DE RODAS CADEIRA DE RODAS - DOBRÁVEL EM ESTRUTURA DE ALUMÍNIO E PINTURA EPÓXI COM ENCOSTO EM NYLON, BRAÇO ESCAMOTEÁVEL, PNEUS INFLÁVEIS E ASSENTO DE 44 ...	ENF (LAB. DE PRÁTICAS I - ENF)	R\$322.50	15/02/2007
15646	MESA AUXILIAR INOX MESA AUXILIAR PARA INSTRUMENTAL CIRÚRGICO COM TAMPO E PRATELEIRA EM AÇO INOX E RODÍZIOS - MEDINDO: 0,40 X 0,80 X 0,80CM - MARCA: LEVITA.	ENF (LAB. DE SIMULAÇÃO - ENF)	R\$393.00	15/02/2007
15647	CAIXA DE LAPAROTOMIA EXPLORADA CAIXA DE LAPAROTOMIA EXPLORADA CONTENDO 83 PEÇAS. MARCA: ABC.	ENF ((PRÉDIO DA ENFERMAGEM - CAMPUS JK))	R\$3599.99	15/02/2007
15648	CARRO PARA TRANSPORTAR CADÁVER	FCA (LAB. DE ANATOMIA ANIMAL - SL103- AGRÁRIAS-CAMPUS II)	R\$1270.00	15/02/2007

Relatório de todos os bens da UFVJM

Nº Bem	Descrição	Localização	Valor Aquisição	Data Aquisição
15648	TRANSPORTAR CADAVER COM BANCADA DE AUTOPSIA E LEITO EM AÇO INOXIDÁVEL COM REBAIXO PARA RETER LÍQUIDOS, RODAS GIRATÓRIA...	FCA (LAB. DE ANATOMIA ANIMAL - SL103- AGRÁRIAS-CAMPUS II)	R\$1270.00	15/02/2007
15649	ARQUIVO DE AÇO COM 04 GAVETAS ARQUIVO DE AÇO MARCA/MODELO: AR - 4/61.	FACET (COORDENAÇÃO DO CURSO DE TURISMO - ADMII - CAMPUSII)	R\$189.43	15/02/2007
15650	ARQUIVO DE AÇO ARQUIVO DE AÇO - MARCA/MODELO: AR - 4/61.	FACET (COORDENAÇÃO DO CURSO DE SISTEMAS DE INFORMAÇÃO)	R\$189.43	15/02/2007
15651	ARQUIVO DE AÇO ARQUIVO DE AÇO - MARCA/MODELO: AR - 4/61.	FCBS (COORDENAÇÃO DE ESTÁGIO DA FISIOTERAPIA - CII)	R\$189.43	15/02/2007
15652	ARQUIVO DE AÇO ARQUIVO DE AÇO - MARCA/MODELO: AR - 4/61.	PROPLAN ((SALA ARQUIVO PROPLAN))	R\$189.43	15/02/2007
15653	ARQUIVO DE AÇO ARQUIVO DE AÇO - MARCA/MODELO: AR - 4/61.	AGR ((LAB. DE HIDRÁULICA - AGR))	R\$189.43	15/02/2007
15654	ARQUIVO DE AÇO ARQUIVO DE AÇO - MARCA/MODELO: AR - 4/61.	AGR ((LAB.TECNOLOGIA DE BIOMASSA DO CERRADO- AGRONOMIA))	R\$189.43	15/02/2007
15655	ARQUIVO DE AÇO ARQUIVO DE AÇO - MARCA/MODELO: AR - 4/61.	FCBS (COORDENAÇÃO DO CURSO DE FARMÁCIA -ADM II -CAMPUSII)	R\$189.43	15/02/2007
15656	ARQUIVO DE AÇO ARQUIVO DE AÇO - MARCA/MODELO: AR - 4/61.	UFVJM (CAMPUS II JUSCELINO KUBITSCHKE)	R\$189.43	15/02/2007
15657	ARQUIVO DE AÇO ARQUIVO DE AÇO - MARCA/MODELO: AR - 4/61.	FACET (COORDENAÇÃO DO CURSO DE QUÍMICA- ADMII - CAMPUSII)	R\$189.43	15/02/2007
15658	ARQUIVO DE AÇO ARQUIVO DE AÇO - MARCA/MODELO: AR - 4/61.	UFVJM (CAMPUS II JUSCELINO KUBITSCHKE)	R\$189.43	15/02/2007
15659	ARQUIVO DE AÇO ARQUIVO DE AÇO - MARCA/MODELO: AR - 4/61.	FACET (COORDENAÇÃO DO CURSO DE SISTEMAS DE INFORMAÇÃO)	R\$189.43	15/02/2007
15660	ARQUIVO DE AÇO ARQUIVO DE AÇO - MARCA/MODELO: AR - 4/61.	FCBS (COORDENAÇÃO DO CURSO DE BIOLOGIA- ADM II - CII)	R\$189.43	15/02/2007
15661	ARQUIVO DE AÇO ARQUIVO DE AÇO - MARCA/MODELO: AR - 4/61.	PROAD ((DIRET. DE INFRAESTRUTURA - REITORIA/DIP))	R\$189.43	15/02/2007
15662	ARQUIVO DE AÇO ARQUIVO DE AÇO - MARCA/MODELO: AR - 4/61.	PROAD ((SECRETARIA EXECUTIVA - PROAD/PATRIMÔNIO))	R\$189.43	15/02/2007
15663	ARQUIVO DE AÇO ARQUIVO DE AÇO - MARCA/MODELO: AR - 4/61.	PROAD ((DIVISÃO DE MANUTENÇÃO - PROAD/PATRIMÔNIO))	R\$189.43	15/02/2007
15665	ARQUIVO DE AÇO ARQUIVO DE AÇO - MARCA/MODELO: AR - 4/61.	UFVJM (CAMPUS II JUSCELINO KUBITSCHKE)	R\$189.43	15/02/2007
15666	ARQUIVO DE AÇO ARQUIVO DE AÇO - MARCA/MODELO: AR - 4/61.	UFVJM (CAMPUS II JUSCELINO KUBITSCHKE)	R\$189.43	15/02/2007
15667	ARQUIVO DE AÇO ARQUIVO DE AÇO - MARCA/MODELO: AR - 4/61.	UFVJM (CAMPUS II JUSCELINO KUBITSCHKE)	R\$189.43	15/02/2007
15668	ARQUIVO DE AÇO ARQUIVO DE AÇO - MARCA/MODELO: AR - 4/61.	UFVJM (CAMPUS II JUSCELINO KUBITSCHKE)	R\$189.43	15/02/2007
15669	ARQUIVO DE AÇO ARQUIVO DE AÇO - MARCA/MODELO: AR - 4/61.	UFVJM (CAMPUS II JUSCELINO KUBITSCHKE)	R\$189.43	15/02/2007
15670	ARQUIVO DE AÇO ARQUIVO DE AÇO - MARCA/MODELO:	UFVJM (CAMPUS II JUSCELINO KUBITSCHKE)	R\$189.43	15/02/2007

Relatório de todos os bens da UFVJM

Nº Bem	Descrição	Localização	Valor Aquisição	Data Aquisição
15670	AR - 4/61.	UFVJM (CAMPUS II JUSCELINO KUBITSCHKEK)	R\$189.43	15/02/2007
15671	ARQUIVO DE AÇO ARQUIVO DE AÇO - MARCA/MODELO: AR - 4/61.	UFVJM (CAMPUS II JUSCELINO KUBITSCHKEK)	R\$189.43	15/02/2007
15672	ARQUIVO DE AÇO ARQUIVO DE AÇO - MARCA/MODELO: AR - 4/61.	UFVJM (CAMPUS II JUSCELINO KUBITSCHKEK)	R\$189.43	15/02/2007
15673	ARQUIVO DE AÇO ARQUIVO DE AÇO - MARCA/MODELO: AR - 4/61.	UFVJM (CAMPUS II JUSCELINO KUBITSCHKEK)	R\$189.43	15/02/2007
15674	ARQUIVO DE AÇO ARQUIVO DE AÇO - MARCA/MODELO: AR - 4/61.	UFVJM (CAMPUS II JUSCELINO KUBITSCHKEK)	R\$189.43	15/02/2007
15675	ARQUIVO DE AÇO ARQUIVO DE AÇO - MARCA/MODELO: AR - 4/61.	UFVJM (CAMPUS II JUSCELINO KUBITSCHKEK)	R\$189.43	15/02/2007
15676	ARQUIVO DE AÇO ARQUIVO DE AÇO - MARCA/MODELO: AR - 4/61.	UFVJM (CAMPUS II JUSCELINO KUBITSCHKEK)	R\$189.43	15/02/2007
15677	ARQUIVO DE AÇO ARQUIVO DE AÇO - MARCA/MODELO: AR - 4/61.	UFVJM (CAMPUS II JUSCELINO KUBITSCHKEK)	R\$189.43	15/02/2007
15678	ARQUIVO DE AÇO ARQUIVO DE AÇO - MARCA/MODELO: AR - 4/61.	UFVJM (CAMPUS II JUSCELINO KUBITSCHKEK)	R\$189.43	15/02/2007
15679	FOGAO INDUSTRIAL FOGAO INDUSTRIAL, COURAÇADO COM FORNO E 04 BOCAS. MARCA: DAKO.	NUT ((LAB.SEG. ALIMENTAR E NUTRICIONAL SUSTENTÁVEL-NUT))	R\$1050.00	15/02/2007
15680	MOINHO DE FACAS MOINHO MACRO DE MOTOR/ROTOR VERTICAL COM FACAS MOVEIS E FIXAS - VOLTAGEM: 220V - MARCA: BIOTHEC - MODELO: BT-602. NÚMERO DE SÉRIE: 070202	UFVJM (CAMPUS II JUSCELINO KUBITSCHKEK)	R\$6800.00	26/02/2007
15681	CÂMARA DE GERMINAÇÃO CÂMARA DE GERMINAÇÃO E CRESCIMENTO - MARCA: THELGA - MODELO: T6F.	FCA (LAB. DE SEMENTES - SL102-AGRÁRIAS - CAMPUS II)	R\$3300.00	26/02/2007
15682	CÂMARA DE GERMINAÇÃO CÂMARA DE GERMINAÇÃO E CRESCIMENTO - MARCA: THELGA - MODELO: T6F.	FCA (LAB. DE FISILOGIA VEGETAL - AGRÁRIAS - CAMPUS II)	R\$3300.00	26/02/2007
15683	AGITADOR ELETRÔNICO AGITADOR ELETRÔNICO COM HÉLICE DE 03 PÁS - VOLTAGEM: 220V - MARCA: NOVA ORGÂNICA - MODELO: AH/20.	UFVJM (CAMPUS II JUSCELINO KUBITSCHKEK)	R\$1275.00	26/02/2007
15684	AGITADOR ELETRÔNICO AGITADOR ELETRÔNICO COM HÉLICE DE 03 PÁS - VOLTAGEM: 220V - MARCA: NOVA ORGÂNICA - MODELO: AH/20.	UFVJM (CAMPUS II JUSCELINO KUBITSCHKEK)	R\$1275.00	26/02/2007
15685	BANHO MARIA BANHO MARIA PARA 04 ANÉIS E REDUTORES - VOLTAGEM: 220V - MARCA: NOVA ORGÂNICA - MODELO: BM/4.	FCA (LAB. DE FISILOGIA VEGETAL - AGRÁRIAS - CAMPUS II)	R\$700.00	26/02/2007
15686	BANHO MARIA BANHO MARIA PARA 04 ANÉIS E REDUTORES - VOLTAGEM: 220V - MARCA: NOVA ORGÂNICA - MODELO: BM/4.	NUT ((LABORATÓRIO DE HIGIENE DE ALIMENTOS - NUT))	R\$700.00	26/02/2007
15687	BANHO MARIA BANHO MARIA PARA 04 ANÉIS E	FCBS (LAB. DE IMUNOHISTOQUIMICA - SL 25 CIBA)	R\$700.00	26/02/2007

Relatório de todos os bens da UFVJM

Nº Bem	Descrição	Localização	Valor Aquisição	Data Aquisição
15687	REDUTORES - VOLTAGEM: 220V - MARCA: NOVA ORGÂNICA - MODELO: BM/4.	FCBS (LAB. DE IMUNOHISTOQUÍMICA - SL 25 CIBA)	R\$700.00	26/02/2007
15688	BANHO MARIA BANHO MARIA PARA 04 ANÉIS E REDUTORES - VOLTAGEM: 220V - MARCA: NOVA ORGÂNICA - MODELO: BM/4.	FCBS (LAB. DE FIOLOGIA (S. 42 - CIBA))	R\$700.00	26/02/2007
15689	BANHO MARIA COM AGITAÇÃO BANHO MARICA COM AGITAÇÃO - VOLTAGEM: 220V - MARCA: NOVA ORGÂNICA - MODELO: BM/H.	UFVJM (CAMPUS II JUSCELINO KUBITSCHKE)	R\$870.00	26/02/2007
15690	CAPELA DE EXAUSTÃO CAPELA PARA EXAUSTÃO DE GASES - VOLTAGEM: 100/220V - MARCA: ORGÂNICA - MODELO: ORG-10.	FCA (LAB. DE MICROBIOLOGIA SOLO - AGRÁRIAS - CAMPUS II)	R\$982.00	26/02/2007
15691	CAPELA DE EXAUSTÃO CAPELA PARA EXAUSTÃO DE GASES - VOLTAGEM: 100/220V - MARCA: ORGÂNICA - MODELO: ORG-10.	PRPPG (LIPENVALE-AUTOCLAV, DIG. DESTIL. E CARB. SL.11)	R\$982.00	26/02/2007
15692	CAPELA DE EXAUSTÃO CAPELA PARA EXAUSTÃO DE GASES - VOLTAGEM: 100/220V - MARCA: ORGÂNICA - MODELO: ORG-10.	UFVJM (CAMPUS II JUSCELINO KUBITSCHKE)	R\$982.00	26/02/2007
15693	CAPELA DE EXAUSTÃO CAPELA PARA EXAUSTÃO DE GASES - VOLTAGEM: 100/220V - MARCA: ORGÂNICA - MODELO: ORG-10.	UFVJM (CAMPUS II JUSCELINO KUBITSCHKE)	R\$982.00	26/02/2007
15694	CAPELA DE EXAUSTÃO CAPELA PARA EXAUSTÃO DE GASES - VOLTAGEM: 100V - MARCA: ORGÂNICA - MODELO: ORG-60.	FACET (DIREÇÃO DO CURSO DE QUÍMICA - CAMPUS II)	R\$2102.00	26/02/2007
15695	DESTILADOR DE ÁGUA DESTILADOR DE ÁGUA - VOLTAGEM: 220V - MARCA: BIOPAR - MODELO: BD-10L.	FCA (LAB. DE FITOPATOLOGIA -SALA 93 AGRÁRIAS -CAMPUS II)	R\$1066.66	26/02/2007
15696	DESTILADOR DE ÁGUA DESTILADOR DE ÁGUA - VOLTAGEM: 220V - MARCA: BIOPAR - MODELO: BD-10L.	FCA (LAB. DE FITOPATOLOGIA -SALA 93 AGRÁRIAS -CAMPUS II)	R\$1066.66	26/02/2007
15697	DESTILADOR DE ÁGUA DESTILADOR DE ÁGUA - VOLTAGEM: 220V - MARCA: BIOPAR - MODELO: BD-10L.	FACET (LAB. DE QUÍMICA GERAL - F.I. - CAMPUS II)	R\$1066.66	26/02/2007
15698	DESTILADOR DE ÁGUA DESTILADOR DE ÁGUA - VOLTAGEM: 220V - MARCA: BIOPAR - MODELO: BD-10L.	UFVJM (CAMPUS II JUSCELINO KUBITSCHKE)	R\$1066.66	26/02/2007
15699	DESTILADOR DE ÁGUA DESTILADOR DE ÁGUA - VOLTAGEM: 220V - MARCA: BIOPAR - MODELO: BD-10L.	FACET (LAB. DE QUÍMICA GERAL - F.I. - CAMPUS II)	R\$1066.66	26/02/2007
15700	DESTILADOR DE ÁGUA DESTILADOR DE ÁGUA - VOLTAGEM: 220V - MARCA: BIOPAR - MODELO: BD-10L.	FCA (LAB. DE FIOLOGIA VEGETAL - AGRÁRIAS - CAMPUS II)	R\$1066.70	26/02/2007
15701	DESTILADOR DE NITROGÊNIO DESTILADOR	FCA (LAB. DE FITOPATOLOGIA -SALA 93 AGRÁRIAS -CAMPUS II)	R\$2275.00	26/02/2007

Relatório de todos os bens da UFVJM

Nº Bem	Descrição	Localização	Valor Aquisição	Data Aquisição
15701	DE NITROGÊNIO, SEMI-AUTOMÁTICO - VOLTAGEM: 220V - MARCA: NOVA ORGÂNICA - MODELO: DN/SA	FCA (LAB. DE FITOPATOLOGIA -SALA 93 AGRÁRIAS -CAMPUS II)	R\$2275.00	26/02/2007
15702	DESTILADOR DE NITROGÊNIO DESTILADOR DE NITROGÊNIO, SEMI-AUTOMÁTICO - VOLTAGEM: 220V - MARCA: NOVA ORGÂNICA - MODELO: DN/SA.	UFVJM (CAMPUS II JUSCELINO KUBITSCHKE)	R\$2275.00	26/02/2007
15703	DETERMINADOR DE FIBRA DETERMINADOR DE FIBRA, EM TUBOS MACRO - VOLTAGEM: 220V - MARCA: NOVA ORGÂNICA - MODELO: DF/TM.	FCA (LAB. DE NUTRIÇÃO ANIMAL - AGRÁRIAS - CAMPUS II)	R\$4400.00	26/02/2007
15704	DETERMINADOR DE FIBRA DETERMINADOR DE FIBRA, EM BECKERS - VOLTAGEM: 220V - MARCA: NOVA ORGÂNICA - MODELO: DF/B.	UFVJM (CAMPUS II JUSCELINO KUBITSCHKE)	R\$3218.60	26/02/2007
15705	ESTUFA DE ESTERILIZAÇÃO E SECAGEM ESTUFA DE ESTERILIZAÇÃO E SECAGEM - VOLTAGEM: 110V - MARCA: BIOPAR - MODELO: S150-ST.	FCA (LAB. DE MICROBIOLOGIA SOLO - AGRÁRIAS - CAMPUS II)	R\$1275.00	26/02/2007
15706	ESTUFA DE ESTERILIZAÇÃO E SECAGEM ESTUFA DE ESTERILIZAÇÃO E SECAGEM - VOLTAGEM: 110V - MARCA: BIOPAR - MODELO: S150-ST.	FCA (LAB. DE FITOPATOLOGIA -SALA 93 AGRÁRIAS -CAMPUS II)	R\$1275.00	26/02/2007
15707	ESTUFA DE ESTERILIZAÇÃO E SECAGEM ESTUFA DE ESTERILIZAÇÃO E SECAGEM - VOLTAGEM: 110V - MARCA: BIOPAR - MODELO: S150-ST.	FCA (LAB. DE ZOOLOGIA GERAL - AGRÁRIAS - CAMPUS II)	R\$1275.00	26/02/2007
15708	ESTUFA DE ESTERILIZAÇÃO E SECAGEM ESTUFA DE ESTERILIZAÇÃO E SECAGEM - VOLTAGEM: 110V - MARCA: BIOPAR - MODELO: S150-ST.	NUT ((LABORATÓRIO DE HIGIENE DE ALIMENTOS - NUT))	R\$1275.00	26/02/2007
15710	CHUVEIRO LAVA-OLHOS LAVADOR DE OLHOS - MARCA: AVLIS - MODELO: L002.	UFVJM (CAMPUS II JUSCELINO KUBITSCHKE)	R\$495.00	26/02/2007
15711	CHUVEIRO LAVA-OLHOS LAVADOR DE OLHOS - MARCA: AVLIS - MODELO: L002.	UFVJM (CAMPUS II JUSCELINO KUBITSCHKE)	R\$495.00	26/02/2007
15712	Lavador automático LAVADOR AUTOMÁTICO - MARCA: ORGÂNICA - MODELO: ORG-100.	FACET (LAB. DE QUÍMICA GERAL - F.I. - CAMPUS II)	R\$185.30	26/02/2007
15713	DESSECADOR COM MANÔMETRO DESSECADOR COM MANÔMETRO - MARCA: NALGON - CÓDIGO: 0810.	FCA (LAB. DE FITOPATOLOGIA -SALA 93 AGRÁRIAS -CAMPUS II)	R\$320.00	26/02/2007
15714	DESSECADOR COM MANÔMETRO DESSECADOR COM MANÔMETRO - MARCA: NALGON - CÓDIGO: 0810.	UFVJM (CAMPUS II JUSCELINO KUBITSCHKE)	R\$320.00	26/02/2007
15715	DESSECADOR COM MANÔMETRO DESSECADOR	UFVJM (CAMPUS II JUSCELINO KUBITSCHKE)	R\$320.00	26/02/2007

Relatório de todos os bens da UFVJM

Nº Bem	Descrição	Localização	Valor Aquisição	Data Aquisição
15715	COM MANÔMETRO - MARCA: NALGON - CÓDIGO: 0810.	UFVJM (CAMPUS II JUSCELINO KUBITSCHK)	R\$320.00	26/02/2007
15716	DESSECADOR COM MANÔMETRO DESSECADOR COM MANÔMETRO - MARCA: NALGON - CÓDIGO: 0810.	UFVJM (CAMPUS II JUSCELINO KUBITSCHK)	R\$320.00	26/02/2007
15717	DESSECADOR COM MANÔMETRO DESSECADOR COM MANÔMETRO - MARCA: NALGON - CÓDIGO: 0810.	UFVJM (CAMPUS II JUSCELINO KUBITSCHK)	R\$320.00	26/02/2007
15718	DESSECADOR COM MANÔMETRO DESSECADOR COM MANÔMETRO - MARCA: NALGON - CÓDIGO: 0810.	UFVJM (CAMPUS II JUSCELINO KUBITSCHK)	R\$320.00	26/02/2007
15719	APARELHO DE FAX APARELHO DE FAX COM SECRETÁRIA ELETRÔNICA E JATO DE TINTA. MARCA: CANON - MODELO: B95. EQUIPAMENTO DOADO PELA FUNDAEPE CONFORME, TERMO DE DOAÇÃO...	UFVJM (CAMPUS II JUSCELINO KUBITSCHK)	R\$819.00	13/03/2007
15721	APARELHO DE FAX APARELHO DE FAX COM SECRETÁRIA ELETRÔNICA E JATO DE TINTA. MARCA: CANON - MODELO: B95. EQUIPAMENTO DOADO PELA FUNDAEPE CONFORME, TERMO DE DOAÇÃO...	UFVJM (CAMPUS II JUSCELINO KUBITSCHK)	R\$819.00	13/03/2007
15722	FAX APARELHO DE FAX COM SECRETÁRIA ELETRÔNICA E JATO DE TINTA. MARCA: CANON - MODELO: B95. EQUIPAMENTO DOADO PELA FUNDAEPE CONFORME, TERMO DE DOAÇÃO E NOTA FISC...	PROPLAN ((PRÓ-REITORIA PLANEJAMENTO E ORÇAMENTO - PROPLAN))	R\$819.00	13/03/2007
15723	ARQUIVO ARMÁRIO ARQUIVO DE AÇO COM 04 GAVETAS. EQUIPAMENTO DOADO PELA FUNDAEPE CONFORME, TERMO DE DOAÇÃO E NOTA FISCAL, ANEXOS AO PROCESSO: 23086.000125/2007-17...	PROAD ((Campus Mucuri - Transferência Provisoria))	R\$188.35	13/03/2007
15724	CRIADO MUDO MESA PARA TELEFONE - MEDINDO: 0,90 X 0,40 X 0,30. EQUIPAMENTO DOADO PELA FUNDAEPE CONFORME, TERMO DE DOAÇÃO E NOTA FISCAL, ANEXOS AO PROCESSO: 23086...	PROAD ((ARQUIVO/COPA - PROAD/PATRIMÔNIO))	R\$140.00	13/03/2007
15725	IMPRESSORA LASER IMPRESSORA LASER COM CAPACIDADE PARA 20.000 PÁGINAS MENSAIS - MEMÓRIA: 32M A POST SCRIPT. MARCA: BROTHER - MODELO: HL 5250 DN. EQUIPAMENTO DOAD...	FACET (NUCLÉO DE ESTUDOS AVANÇADOS DE TURISMO -R. AMPARO)	R\$1139.60	13/03/2007
15726	IMPRESSORA LASER IMPRESSORA LASER COM CAPACIDADE PARA 20.000 PÁGINAS MENSAIS - MEMÓRIA: 32M A POST SCRIPT. MARCA: BROTHER - MODELO: HL 5250 DN.	PROAD ((Campus Mucuri - Transferência Provisoria))	R\$1139.60	13/03/2007

Relatório de todos os bens da UFVJM

Nº Bem	Descrição	Localização	Valor Aquisição	Data Aquisição
15726	EQUIPAMENTO DOAD...	PROAD ((Campus Mucuri - Transferência Provisoria))	R\$1139.60	13/03/2007
15727	IMPRESSORA LASER IMPRESSORA LASER COM CAPACIDADE PARA 20.000 PÁGINAS MENSAIS - MEMÓRIA: 32M A POST SCRIPT. MARCA: BROTHER - MODELO: HL 5250 DN. EQUIPAMENTO DOAD...	PROAD ((Campus Mucuri - Transferência Provisoria))	R\$1139.60	13/03/2007
15728	IMPRESSORA LASER IMPRESSORA LASER COM CAPACIDADE PARA 20.000 PÁGINAS MENSAIS - MEMÓRIA: 32M A POST SCRIPT. MARCA: BROTHER - MODELO: HL 5250 DN. EQUIPAMENTO DOAD...	PROAD ((Campus Mucuri - Transferência Provisoria))	R\$1139.60	13/03/2007
15729	IMPRESSORA LASER IMPRESSORA LASER COM CAPACIDADE PARA 20.000 PÁGINAS MENSAIS - MEMÓRIA: 32M A POST SCRIPT. MARCA: BROTHER - MODELO: HL 5250 DN. EQUIPAMENTO DOAD...	PROAD ((Campus Mucuri - Transferência Provisoria))	R\$1139.60	13/03/2007
15730	IMPRESSORA LASER IMPRESSORA LASER COM CAPACIDADE PARA 20.000 PÁGINAS MENSAIS - MEMÓRIA: 32M A POST SCRIPT. MARCA: BROTHER - MODELO: HL 5250 DN. EQUIPAMENTO DOAD...	PROAD ((Campus Mucuri - Transferência Provisoria))	R\$1139.60	13/03/2007
15731	IMPRESSORA LASER IMPRESSORA LASER COM CAPACIDADE PARA 20.000 PÁGINAS MENSAIS - MEMÓRIA: 32M A POST SCRIPT. MARCA: BROTHER - MODELO: HL 5250 DN. EQUIPAMENTO DOAD...	PROAD ((Campus Mucuri - Transferência Provisoria))	R\$1139.60	13/03/2007
15732	IMPRESSORA LASER IMPRESSORA LASER COM CAPACIDADE PARA 20.000 PÁGINAS MENSAIS - MEMÓRIA: 32M A POST SCRIPT. MARCA: BROTHER - MODELO: HL 5250 DN. EQUIPAMENTO DOAD...	PROAD ((Campus Mucuri - Transferência Provisoria))	R\$1139.60	13/03/2007
15733	IMPRESSORA LASER IMPRESSORA LASER COM CAPACIDADE PARA 20.000 PÁGINAS MENSAIS - MEMÓRIA: 32M A POST SCRIPT. MARCA: BROTHER - MODELO: HL 5250 DN. EQUIPAMENTO DOAD...	PROAD ((Campus Mucuri - Transferência Provisoria))	R\$1139.60	13/03/2007
15734	IMPRESSORA LASER IMPRESSORA LASER COM CAPACIDADE PARA 20.000 PÁGINAS MENSAIS - MEMÓRIA: 32M A POST SCRIPT. MARCA: BROTHER - MODELO: HL 5250 DN. EQUIPAMENTO DOAD...	PROAD ((Campus Mucuri - Transferência Provisoria))	R\$1139.60	13/03/2007
15735	IMPRESSORA LASER IMPRESSORA LASER COM CAPACIDADE PARA 20.000	PROAD ((Campus Mucuri - Transferência Provisoria))	R\$1139.60	13/03/2007

Relatório de todos os bens da UFVJM

Nº Bem	Descrição	Localização	Valor Aquisição	Data Aquisição
15735	PÁGINAS MENSAIS - MEMÓRIA: 32M A POST SCRIPT. MARCA: BROTHER - MODELO: HL 5250 DN. EQUIPAMENTO DOAD...	PROAD ((Campus Mucuri - Transferência Provisoria))	R\$1139.60	13/03/2007
15737	IMPRESSORA LASER IMPRESSORA LASER COM CAPACIDADE PARA 20.000 PÁGINAS MENSAIS - MEMÓRIA: 32M A POST SCRIPT. MARCA: BROTHER - MODELO: HL 5250 DN. EQUIPAMENTO DOAD...	PROAD ((Campus Mucuri - Transferência Provisoria))	R\$1139.60	13/03/2007
15738	IMPRESSORA LASER IMPRESSORA LASER COM CAPACIDADE PARA 20.000 PÁGINAS MENSAIS - MEMÓRIA: 32M A POST SCRIPT. MARCA: BROTHER - MODELO: HL 5250 DN. EQUIPAMENTO DOAD...	PROAD ((Campus Mucuri - Transferência Provisoria))	R\$1139.60	13/03/2007
15739	IMPRESSORA LASER IMPRESSORA LASER COM CAPACIDADE PARA 20.000 PÁGINAS MENSAIS - MEMÓRIA: 32M A POST SCRIPT. MARCA: BROTHER - MODELO: HL 5250 DN. EQUIPAMENTO DOAD...	AAE ((ASSESS. ASSUNTOS ESTRATÉGICOS - REITORIA))	R\$1139.60	13/03/2007
15740	LONGARINA DE 03 LUGARES LONGARINA COM 3 LUGARES. EQUIPAMENTO DOADO PELA FUNDAEPE CONFORME, TERMO DE DOAÇÃO E NOTA FISCAL, ANEXOS AO PROCESSO: 23086.000125/2007-...	PROACE ((ATENDIMENTO DECAE - CAMPUS MUCURI))	R\$105.00	13/03/2007
15741	CADEIRA FIXA CADEIRA FIXA COM ESTRUTURA EM AÇO - CONJUNTO EM COURVIM AZUL. EQUIPAMENTO DOADO PELA FUNDAEPE CONFORME, TERMO DE DOAÇÃO E NOTA FISCAL, ANEXOS AO PR...	EDF ((EDUCAÇÃO FÍSICA - EDF / CAMPUS JK)	R\$30.40	13/03/2007
15742	CADEIRA FIXA CADEIRA FIXA COM ESTRUTURA EM AÇO - CONJUNTO EM COURVIM AZUL. EQUIPAMENTO DOADO PELA FUNDAEPE CONFORME, TERMO DE DOAÇÃO E NOTA FISCAL, ANEXOS AO PR...	UFVJM (CAMPUS II JUSCELINO KUBITSCHKE)	R\$30.40	13/03/2007
15743	CADEIRA FIXA CADEIRA FIXA COM ESTRUTURA EM AÇO - CONJUNTO EM COURVIM AZUL. EQUIPAMENTO DOADO PELA FUNDAEPE CONFORME, TERMO DE DOAÇÃO E NOTA FISCAL, ANEXOS AO PR...	PROGEP ((PRÓ - REITORIA DE GESTÃO DE PESSOAS - PROGEP))	R\$30.40	13/03/2007
15744	CADEIRA FIXA CADEIRA FIXA COM ESTRUTURA EM AÇO - CONJUNTO EM COURVIM AZUL. EQUIPAMENTO DOADO PELA FUNDAEPE CONFORME, TERMO DE DOAÇÃO E NOTA FISCAL, ANEXOS AO PR...	PROGEP ((PRÓ - REITORIA DE GESTÃO DE PESSOAS - PROGEP))	R\$30.40	13/03/2007

Relatório de todos os bens da UFVJM

Nº Bem	Descrição	Localização	Valor Aquisição	Data Aquisição
15745	MESA DE MADEIRA CIRCULAR MESA CIRCULAR CONFECCIONADA EM MADEIRA DE EUCALIPTO, MEDINDO 1,20 X 0,80. EQUIPAMENTO DOADO PELA FUNDAEPE CONFORME, TERMO DE DOAÇÃO E N...	PROAD ((Campus Mucuri - Transferência Provisoria))	R\$182.00	13/03/2007
15746	MESA DE MADEIRA EM L MESA EM L CONFECCIONADA EM MADEIRA DE EUCALIPTO PARA COMPUTADOR. EQUIPAMENTO DOADO PELA FUNDAEPE CONFORME, TERMO DE DOAÇÃO E NOTA FISCAL, ...	PROAD ((Campus Mucuri - Transferência Provisoria))	R\$550.00	13/03/2007
15748	MESA PARA PROFESSOR MESA PARA PROFESSOR, CONFECCIONADA EM MADEIRA DE EUCALIPTO COM 03 GAVETAS E CHAVES. EQUIPAMENTO DOADO PELA FUNDAEPE CONFORME, TERMO DE DOAÇÃ...	FIH ((LALEC - CENTRO DE HUMANIDADES/FIH))	R\$440.00	13/03/2007
15749	MESA PARA PROFESSOR MESA PARA PROFESSOR, CONFECCIONADA EM MADEIRA DE EUCALIPTO COM 03 GAVETAS E CHAVES. EQUIPAMENTO DOADO PELA FUNDAEPE CONFORME, TERMO DE DOAÇÃ...	PROAD ((Campus Mucuri - Transferência Provisoria))	R\$440.00	13/03/2007
15750	MESA PARA PROFESSOR MESA PARA PROFESSOR, CONFECCIONADA EM MADEIRA DE EUCALIPTO COM 03 GAVETAS E CHAVES. EQUIPAMENTO DOADO PELA FUNDAEPE CONFORME, TERMO DE DOAÇÃ...	PROAD ((Campus Mucuri - Transferência Provisoria))	R\$440.00	13/03/2007
15751	MESA PARA PROFESSOR MESA PARA PROFESSOR, CONFECCIONADA EM MADEIRA DE EUCALIPTO COM 03 GAVETAS E CHAVES. EQUIPAMENTO DOADO PELA FUNDAEPE CONFORME, TERMO DE DOAÇÃ...	PROAD ((Campus Mucuri - Transferência Provisoria))	R\$440.00	13/03/2007
15752	MESA PARA PROFESSOR MESA PARA PROFESSOR, CONFECCIONADA EM MADEIRA DE EUCALIPTO COM 03 GAVETAS E CHAVES. EQUIPAMENTO DOADO PELA FUNDAEPE CONFORME, TERMO DE DOAÇÃ...	PROAD ((Campus Mucuri - Transferência Provisoria))	R\$440.00	13/03/2007
15753	MESA PARA PROFESSOR MESA PARA PROFESSOR, CONFECCIONADA EM MADEIRA DE EUCALIPTO COM 03 GAVETAS E CHAVES. EQUIPAMENTO	PROAD ((Campus Mucuri - Transferência Provisoria))	R\$440.00	13/03/2007

Relatório de todos os bens da UFVJM

Nº Bem	Descrição	Localização	Valor Aquisição	Data Aquisição
15753	DOADO PELA FUNDAEPE CONFORME, TERMO DE DOAÇÃ...	PROAD ((Campus Mucuri - Transferência Provisoria))	R\$440.00	13/03/2007
15754	MESA PARA PROFESSOR MESA PARA PROFESSOR, CONFECCIONADA EM MADEIRA DE EUCALIPTO COM 03 GAVETAS E CHAVES. EQUIPAMENTO DOADO PELA FUNDAEPE CONFORME, TERMO DE DOAÇÃ...	PROAD ((Campus Mucuri - Transferência Provisoria))	R\$440.00	13/03/2007
15755	MESA PARA PROFESSOR MESA PARA PROFESSOR, CONFECCIONADA EM MADEIRA DE EUCALIPTO COM 03 GAVETAS E CHAVES. EQUIPAMENTO DOADO PELA FUNDAEPE CONFORME, TERMO DE DOAÇÃ...	PROAD ((Campus Mucuri - Transferência Provisoria))	R\$440.00	13/03/2007
15756	MESA PARA PROFESSOR MESA PARA PROFESSOR, CONFECCIONADA EM MADEIRA DE EUCALIPTO COM 03 GAVETAS E CHAVES. EQUIPAMENTO DOADO PELA FUNDAEPE CONFORME, TERMO DE DOAÇÃ...	PROAD ((Campus Mucuri - Transferência Provisoria))	R\$440.00	13/03/2007
15757	MESA PARA PROFESSOR MESA PARA PROFESSOR, CONFECCIONADA EM MADEIRA DE EUCALIPTO COM 03 GAVETAS E CHAVES. EQUIPAMENTO DOADO PELA FUNDAEPE CONFORME, TERMO DE DOAÇÃ...	PROAD ((Campus Mucuri - Transferência Provisoria))	R\$440.00	13/03/2007
15758	MESA PARA PROFESSOR MESA PARA PROFESSOR, CONFECCIONADA EM MADEIRA DE EUCALIPTO COM 03 GAVETAS E CHAVES. EQUIPAMENTO DOADO PELA FUNDAEPE CONFORME, TERMO DE DOAÇÃ...	PROAD ((Campus Mucuri - Transferência Provisoria))	R\$440.00	13/03/2007
15759	MESA PARA PROFESSOR MESA PARA PROFESSOR, CONFECCIONADA EM MADEIRA DE EUCALIPTO COM 03 GAVETAS E CHAVES. EQUIPAMENTO DOADO PELA FUNDAEPE CONFORME, TERMO DE DOAÇÃ...	PROAD ((Campus Mucuri - Transferência Provisoria))	R\$440.00	13/03/2007
15760	MESA PARA PROFESSOR MESA PARA PROFESSOR, CONFECCIONADA EM MADEIRA DE EUCALIPTO COM 03 GAVETAS E CHAVES. EQUIPAMENTO DOADO PELA FUNDAEPE CONFORME, TERMO DE DOAÇÃ...	PROAD ((Campus Mucuri - Transferência Provisoria))	R\$440.00	13/03/2007
15761	MESA PARA PROFESSOR MESA PARA PROFESSOR,	PROAD ((Campus Mucuri - Transferência Provisoria))	R\$440.00	13/03/2007

Relatório de todos os bens da UFVJM

Nº Bem	Descrição	Localização	Valor Aquisição	Data Aquisição
15761	CONFECCIONADA EM MADEIRA DE EUCALIPTO COM 03 GAVETAS E CHAVES. EQUIPAMENTO DOADO PELA FUNDAEPE CONFORME, TERMO DE DOAÇÃ...	PROAD ((Campus Mucuri - Transferência Provisoria))	R\$440.00	13/03/2007
15762	MESA PARA PROFESSOR MESA PARA PROFESSOR, CONFECCIONADA EM MADEIRA DE EUCALIPTO COM 03 GAVETAS E CHAVES. EQUIPAMENTO DOADO PELA FUNDAEPE CONFORME, TERMO DE DOAÇÃ...	PROAD ((Campus Mucuri - Transferência Provisoria))	R\$440.00	13/03/2007
15763	MESA PARA PROFESSOR MESA PARA PROFESSOR, CONFECCIONADA EM MADEIRA DE EUCALIPTO COM 03 GAVETAS E CHAVES. EQUIPAMENTO DOADO PELA FUNDAEPE CONFORME, TERMO DE DOAÇÃ...	PROAD ((Campus Mucuri - Transferência Provisoria))	R\$440.00	13/03/2007
15764	MESA PARA PROFESSOR MESA PARA PROFESSOR, CONFECCIONADA EM MADEIRA DE EUCALIPTO COM 03 GAVETAS E CHAVES. EQUIPAMENTO DOADO PELA FUNDAEPE CONFORME, TERMO DE DOAÇÃ...	PROAD ((Campus Mucuri - Transferência Provisoria))	R\$440.00	13/03/2007
15765	MESA PARA PROFESSOR MESA PARA PROFESSOR, CONFECCIONADA EM MADEIRA DE EUCALIPTO COM 03 GAVETAS E CHAVES. EQUIPAMENTO DOADO PELA FUNDAEPE CONFORME, TERMO DE DOAÇÃ...	PROAD ((Campus Mucuri - Transferência Provisoria))	R\$440.00	13/03/2007
15766	MESA PARA PROFESSOR MESA PARA PROFESSOR, CONFECCIONADA EM MADEIRA DE EUCALIPTO COM 03 GAVETAS E CHAVES. EQUIPAMENTO DOADO PELA FUNDAEPE CONFORME, TERMO DE DOAÇÃ...	PROAD ((Campus Mucuri - Transferência Provisoria))	R\$440.00	13/03/2007
15767	MESA PARA PROFESSOR MESA PARA PROFESSOR, CONFECCIONADA EM MADEIRA DE EUCALIPTO COM 03 GAVETAS E CHAVES. EQUIPAMENTO DOADO PELA FUNDAEPE CONFORME, TERMO DE DOAÇÃ...	PROAD ((Campus Mucuri - Transferência Provisoria))	R\$440.00	13/03/2007
15768	MESA PARA PROFESSOR MESA PARA PROFESSOR, CONFECCIONADA EM MADEIRA DE EUCALIPTO COM 03 GAVETAS E CHAVES. EQUIPAMENTO DOADO PELA FUNDAEPE	PROAD ((Campus Mucuri - Transferência Provisoria))	R\$440.00	13/03/2007

Relatório de todos os bens da UFVJM

Nº Bem	Descrição	Localização	Valor Aquisição	Data Aquisição
15768	CONFORME, TERMO DE DOAÇÃ...	PROAD ((Campus Mucuri - Transferência Provisoria))	R\$440.00	13/03/2007
15769	MESA PARA PROFESSOR MESA PARA PROFESSOR, CONFECCIONADA EM MADEIRA DE EUCALIPTO COM 03 GAVETAS E CHAVES. EQUIPAMENTO DOADO PELA FUNDAEPE CONFORME, TERMO DE DOAÇÃ...	PROAD ((Campus Mucuri - Transferência Provisoria))	R\$440.00	13/03/2007
15770	MESA PARA PROFESSOR MESA PARA PROFESSOR, CONFECCIONADA EM MADEIRA DE EUCALIPTO COM 03 GAVETAS E CHAVES. EQUIPAMENTO DOADO PELA FUNDAEPE CONFORME, TERMO DE DOAÇÃ...	PROAD ((Campus Mucuri - Transferência Provisoria))	R\$440.00	13/03/2007
15771	MESA PARA PROFESSOR MESA PARA PROFESSOR, CONFECCIONADA EM MADEIRA DE EUCALIPTO COM 03 GAVETAS E CHAVES. EQUIPAMENTO DOADO PELA FUNDAEPE CONFORME, TERMO DE DOAÇÃ...	PROAD ((Campus Mucuri - Transferência Provisoria))	R\$440.00	13/03/2007
15772	MESA PARA PROFESSOR MESA PARA PROFESSOR, CONFECCIONADA EM MADEIRA DE EUCALIPTO COM 03 GAVETAS E CHAVES. EQUIPAMENTO DOADO PELA FUNDAEPE CONFORME, TERMO DE DOAÇÃ...	PROAD ((Campus Mucuri - Transferência Provisoria))	R\$440.00	13/03/2007
15773	MESA PARA PROFESSOR MESA PARA PROFESSOR, CONFECCIONADA EM MADEIRA DE EUCALIPTO COM 03 GAVETAS E CHAVES. EQUIPAMENTO DOADO PELA FUNDAEPE CONFORME, TERMO DE DOAÇÃ...	PROAD ((Campus Mucuri - Transferência Provisoria))	R\$440.00	13/03/2007
15774	MESA PARA PROFESSOR MESA PARA PROFESSOR, CONFECCIONADA EM MADEIRA DE EUCALIPTO COM 03 GAVETAS E CHAVES. EQUIPAMENTO DOADO PELA FUNDAEPE CONFORME, TERMO DE DOAÇÃ...	PROAD ((Campus Mucuri - Transferência Provisoria))	R\$440.00	13/03/2007
15775	MESA PARA PROFESSOR MESA PARA PROFESSOR, CONFECCIONADA EM MADEIRA DE EUCALIPTO COM 03 GAVETAS E CHAVES. EQUIPAMENTO DOADO PELA FUNDAEPE CONFORME, TERMO DE DOAÇÃ...	PROAD ((Campus Mucuri - Transferência Provisoria))	R\$440.00	13/03/2007
15776	MESA PARA PROFESSOR MESA PARA PROFESSOR, CONFECCIONADA EM	PROAD ((Campus Mucuri - Transferência Provisoria))	R\$440.00	13/03/2007

Relatório de todos os bens da UFVJM

Nº Bem	Descrição	Localização	Valor Aquisição	Data Aquisição
15776	MADEIRA DE EUCALIPTO COM 03 GAVETAS E CHAVES. EQUIPAMENTO DOADO PELA FUNDAEPE CONFORME, TERMO DE DOAÇÃ...	PROAD ((Campus Mucuri - Transferência Provisoria))	R\$440.00	13/03/2007
15777	MESA PARA PROFESSOR MESA PARA PROFESSOR, CONFECCIONADA EM MADEIRA DE EUCALIPTO COM 03 GAVETAS E CHAVES. EQUIPAMENTO DOADO PELA FUNDAEPE CONFORME, TERMO DE DOAÇÃ...	CEGEO (CENTRO DE ESTUDOS EM GEOCIÊNCIAS - CEGEO)	R\$440.00	13/03/2007
15778	MESA PARA PROFESSOR MESA PARA PROFESSOR, CONFECCIONADA EM MADEIRA DE EUCALIPTO COM 03 GAVETAS E CHAVES. EQUIPAMENTO DOADO PELA FUNDAEPE CONFORME, TERMO DE DOAÇÃ...	CEGEO (CENTRO DE ESTUDOS EM GEOCIÊNCIAS - CEGEO)	R\$440.00	13/03/2007
15779	MESA PARA PROFESSOR MESA PARA PROFESSOR, CONFECCIONADA EM MADEIRA DE EUCALIPTO COM 03 GAVETAS E CHAVES. EQUIPAMENTO DOADO PELA FUNDAEPE CONFORME, TERMO DE DOAÇÃ...	PROAD ((Campus Mucuri - Transferência Provisoria))	R\$440.00	13/03/2007
15780	MESA PARA PROFESSOR MESA PARA PROFESSOR, CONFECCIONADA EM MADEIRA DE EUCALIPTO COM 03 GAVETAS E CHAVES. EQUIPAMENTO DOADO PELA FUNDAEPE CONFORME, TERMO DE DOAÇÃ...	PROAD ((Campus Mucuri - Transferência Provisoria))	R\$440.00	13/03/2007
15781	MESA PARA PROFESSOR MESA PARA PROFESSOR, CONFECCIONADA EM MADEIRA DE EUCALIPTO COM 03 GAVETAS E CHAVES. EQUIPAMENTO DOADO PELA FUNDAEPE CONFORME, TERMO DE DOAÇÃ...	PROAD ((Campus Mucuri - Transferência Provisoria))	R\$440.00	13/03/2007
15782	MESA PARA PROFESSOR MESA PARA PROFESSOR, CONFECCIONADA EM MADEIRA DE EUCALIPTO COM 03 GAVETAS E CHAVES. EQUIPAMENTO DOADO PELA FUNDAEPE CONFORME, TERMO DE DOAÇÃ...	PROAD ((Campus Mucuri - Transferência Provisoria))	R\$440.00	13/03/2007
15783	MESA PARA PROFESSOR MESA PARA PROFESSOR, CONFECCIONADA EM MADEIRA DE EUCALIPTO COM 03 GAVETAS E CHAVES. EQUIPAMENTO DOADO PELA FUNDAEPE CONFORME, TERMO DE	PROAD ((Campus Mucuri - Transferência Provisoria))	R\$440.00	13/03/2007

Relatório de todos os bens da UFVJM

Nº Bem	Descrição	Localização	Valor Aquisição	Data Aquisição
15783	DOAÇÃ...	PROAD ((Campus Mucuri - Transferência Provisoria))	R\$440.00	13/03/2007
15784	MESA PARA PROFESSOR MESA PARA PROFESSOR, CONFECCIONADA EM MADEIRA DE EUCALIPTO COM 03 GAVETAS E CHAVES. EQUIPAMENTO DOADO PELA FUNDAEPE CONFORME, TERMO DE DOAÇÃ...	PROAD ((Campus Mucuri - Transferência Provisoria))	R\$440.00	13/03/2007
15785	MESA PARA PROFESSOR MESA PARA PROFESSOR, CONFECCIONADA EM MADEIRA DE EUCALIPTO COM 03 GAVETAS E CHAVES. EQUIPAMENTO DOADO PELA FUNDAEPE CONFORME, TERMO DE DOAÇÃ...	PROAD ((Campus Mucuri - Transferência Provisoria))	R\$440.00	13/03/2007
15786	MESA PARA PROFESSOR MESA PARA PROFESSOR, CONFECCIONADA EM MADEIRA DE EUCALIPTO COM 03 GAVETAS E CHAVES. EQUIPAMENTO DOADO PELA FUNDAEPE CONFORME, TERMO DE DOAÇÃ...	PROAD ((Campus Mucuri - Transferência Provisoria))	R\$440.00	13/03/2007
15787	CARTEIRA UNIVERSITÁRIA CARTEIRA UNIVERSITÁRIA, CONFECCIONADA EM MADEIRA DE EUCALIPTO. EQUIPAMENTO DOADO PELA FUNDAEPE CONFORME, TERMO DE DOAÇÃO E NOTA FISCAL, A...	PROAD ((Campus Mucuri - Transferência Provisoria))	R\$96.00	13/03/2007
15788	CARTEIRA UNIVERSITÁRIA CARTEIRA UNIVERSITÁRIA, CONFECCIONADA EM MADEIRA DE EUCALIPTO. EQUIPAMENTO DOADO PELA FUNDAEPE CONFORME, TERMO DE DOAÇÃO E NOTA FISCAL, A...	PROAD ((Campus Mucuri - Transferência Provisoria))	R\$96.00	13/03/2007
15789	CARTEIRA UNIVERSITÁRIA CARTEIRA UNIVERSITÁRIA, CONFECCIONADA EM MADEIRA DE EUCALIPTO. EQUIPAMENTO DOADO PELA FUNDAEPE CONFORME, TERMO DE DOAÇÃO E NOTA FISCAL, A...	PROAD ((Campus Mucuri - Transferência Provisoria))	R\$96.00	13/03/2007
15790	CARTEIRA UNIVERSITÁRIA CARTEIRA UNIVERSITÁRIA, CONFECCIONADA EM MADEIRA DE EUCALIPTO. EQUIPAMENTO DOADO PELA FUNDAEPE CONFORME, TERMO DE DOAÇÃO E NOTA FISCAL, A...	PROAD ((Campus Mucuri - Transferência Provisoria))	R\$96.00	13/03/2007
15791	CADEIRA UNIVERSITARIA, CONFECCIONADA EM MADEIRA DE EUCALIPTO.	UFVJM (CAMPUS II JUSCELINO KUBITSCHKE)	R\$96.00	13/03/2007
15792	CARTEIRA UNIVERSITARIA CARTEIRA UNIVERSITÁRIA, CONFECCIONADA EM MADEIRA DE EUCALIPTO.	PROAD ((Campus Mucuri - Transferência Provisoria))	R\$96.00	13/03/2007

Relatório de todos os bens da UFVJM

Nº Bem	Descrição	Localização	Valor Aquisição	Data Aquisição
15792	EQUIPAMENTO DOADO PELA FUNDAEPE CONFORME, TERMO DE DOAÇÃO E NOTA FISCAL, A...	PROAD ((Campus Mucuri - Transferência Provisoria))	R\$96.00	13/03/2007
15793	CARTEIRA UNIVERSITÁRIA CARTEIRA UNIVERSITÁRIA, CONFECCIONADA EM MADEIRA DE EUCALIPTO. EQUIPAMENTO DOADO PELA FUNDAEPE CONFORME, TERMO DE DOAÇÃO E NOTA FISCAL, A...	PROAD ((Campus Mucuri - Transferência Provisoria))	R\$96.00	13/03/2007
15794	CARTEIRA UNIVERSITÁRIA CARTEIRA UNIVERSITÁRIA, CONFECCIONADA EM MADEIRA DE EUCALIPTO. EQUIPAMENTO DOADO PELA FUNDAEPE CONFORME, TERMO DE DOAÇÃO E NOTA FISCAL, A...	PROAD ((Campus Mucuri - Transferência Provisoria))	R\$96.00	13/03/2007
15795	CARTEIRA UNIVERSITÁRIA CARTEIRA UNIVERSITÁRIA, CONFECCIONADA EM MADEIRA DE EUCALIPTO. EQUIPAMENTO DOADO PELA FUNDAEPE CONFORME, TERMO DE DOAÇÃO E NOTA FISCAL, A...	PROAD ((Campus Mucuri - Transferência Provisoria))	R\$96.00	13/03/2007
15796	CARTEIRA UNIVERSITÁRIA CARTEIRA UNIVERSITÁRIA, CONFECCIONADA EM MADEIRA DE EUCALIPTO. EQUIPAMENTO DOADO PELA FUNDAEPE CONFORME, TERMO DE DOAÇÃO E NOTA FISCAL, A...	PROAD ((Campus Mucuri - Transferência Provisoria))	R\$96.00	13/03/2007
15797	CARTEIRA UNIVERSITÁRIA CARTEIRA UNIVERSITÁRIA, CONFECCIONADA EM MADEIRA DE EUCALIPTO. EQUIPAMENTO DOADO PELA FUNDAEPE CONFORME, TERMO DE DOAÇÃO E NOTA FISCAL, A...	PROAD ((Campus Mucuri - Transferência Provisoria))	R\$96.00	13/03/2007
15798	CADEIRA UNIVERSITÁRIA, CONFECCIONADA EM MADEIRA DE EUCALIPTO.	UFVJM (CAMPUS II JUSCELINO KUBITSCHKE)	R\$96.00	13/03/2007
15799	CADEIRA UNIVERSITÁRIA, CONFECCIONADA EM MADEIRA DE EUCALIPTO.	UFVJM (CAMPUS II JUSCELINO KUBITSCHKE)	R\$96.00	13/03/2007
15800	CADEIRA UNIVERSITÁRIA, CONFECCIONADA EM MADEIRA DE EUCALIPTO.	UFVJM (CAMPUS II JUSCELINO KUBITSCHKE)	R\$96.00	13/03/2007
15801	CARTEIRA UNIVERSITÁRIA CARTEIRA UNIVERSITÁRIA, CONFECCIONADA EM MADEIRA DE EUCALIPTO. EQUIPAMENTO DOADO PELA FUNDAEPE CONFORME, TERMO DE DOAÇÃO E NOTA FISCAL, A...	PROAD ((Campus Mucuri - Transferência Provisoria))	R\$96.00	13/03/2007
15802	CARTEIRA UNIVERSITÁRIA CARTEIRA UNIVERSITÁRIA, CONFECCIONADA EM MADEIRA DE EUCALIPTO. EQUIPAMENTO DOADO PELA FUNDAEPE CONFORME, TERMO DE DOAÇÃO E NOTA FISCAL, A...	PROAD ((Campus Mucuri - Transferência Provisoria))	R\$96.00	13/03/2007

Relatório de todos os bens da UFVJM

Nº Bem	Descrição	Localização	Valor Aquisição	Data Aquisição
15803	CARTEIRA UNIVERSITÁRIA CARTEIRA UNIVERSITÁRIA, CONFECCIONADA EM MADEIRA DE EUCALIPTO. EQUIPAMENTO DOADO PELA FUNDAEPE CONFORME, TERMO DE DOAÇÃO E NOTA FISCAL, A...	PROAD ((Campus Mucuri - Transferência Provisoria))	R\$96.00	13/03/2007
15804	CARTEIRA UNIVERSITÁRIA CARTEIRA UNIVERSITÁRIA, CONFECCIONADA EM MADEIRA DE EUCALIPTO. EQUIPAMENTO DOADO PELA FUNDAEPE CONFORME, TERMO DE DOAÇÃO E NOTA FISCAL, A...	PROAD ((Campus Mucuri - Transferência Provisoria))	R\$96.00	13/03/2007
15805	CARTEIRA UNIVERSITÁRIA CARTEIRA UNIVERSITÁRIA, CONFECCIONADA EM MADEIRA DE EUCALIPTO. EQUIPAMENTO DOADO PELA FUNDAEPE CONFORME, TERMO DE DOAÇÃO E NOTA FISCAL, A...	PROAD ((Campus Mucuri - Transferência Provisoria))	R\$96.00	13/03/2007
15806	CARTEIRA UNIVERSITÁRIA CARTEIRA UNIVERSITÁRIA, CONFECCIONADA EM MADEIRA DE EUCALIPTO. EQUIPAMENTO DOADO PELA FUNDAEPE CONFORME, TERMO DE DOAÇÃO E NOTA FISCAL, A...	PROAD ((Campus Mucuri - Transferência Provisoria))	R\$96.00	13/03/2007
15807	CARTEIRA UNIVERSITÁRIA CARTEIRA UNIVERSITÁRIA, CONFECCIONADA EM MADEIRA DE EUCALIPTO. EQUIPAMENTO DOADO PELA FUNDAEPE CONFORME, TERMO DE DOAÇÃO E NOTA FISCAL, A...	PROAD ((Campus Mucuri - Transferência Provisoria))	R\$96.00	13/03/2007
15808	CARTEIRA UNIVERSITÁRIA CARTEIRA UNIVERSITÁRIA, CONFECCIONADA EM MADEIRA DE EUCALIPTO. EQUIPAMENTO DOADO PELA FUNDAEPE CONFORME, TERMO DE DOAÇÃO E NOTA FISCAL, A...	PROAD ((Campus Mucuri - Transferência Provisoria))	R\$96.00	13/03/2007
15809	CARTEIRA UNIVERSITÁRIA CARTEIRA UNIVERSITÁRIA, CONFECCIONADA EM MADEIRA DE EUCALIPTO. EQUIPAMENTO DOADO PELA FUNDAEPE CONFORME, TERMO DE DOAÇÃO E NOTA FISCAL, A...	PROAD ((Campus Mucuri - Transferência Provisoria))	R\$96.00	13/03/2007
15810	CARTEIRA UNIVERSITÁRIA CARTEIRA UNIVERSITÁRIA, CONFECCIONADA EM MADEIRA DE EUCALIPTO. EQUIPAMENTO DOADO PELA FUNDAEPE CONFORME, TERMO DE DOAÇÃO E NOTA FISCAL, A...	PROAD ((Campus Mucuri - Transferência Provisoria))	R\$96.00	13/03/2007
15811	CARTEIRA UNIVERSITÁRIA CARTEIRA UNIVERSITÁRIA, CONFECCIONADA EM MADEIRA DE EUCALIPTO. EQUIPAMENTO DOADO PELA	PROAD ((Campus Mucuri - Transferência Provisoria))	R\$96.00	13/03/2007

Relatório de todos os bens da UFVJM

Nº Bem	Descrição	Localização	Valor Aquisição	Data Aquisição
15811	FUNDAEPE CONFORME, TERMO DE DOAÇÃO E NOTA FISCAL, A...	PROAD ((Campus Mucuri - Transferência Provisoria))	R\$96.00	13/03/2007
15812	CARTEIRA UNIVERSITARIA CARTEIRA UNIVERSITÁRIA, CONFECCIONADA EM MADEIRA DE EUCALIPTO. EQUIPAMENTO DOADO PELA FUNDAEPE CONFORME, TERMO DE DOAÇÃO E NOTA FISCAL, A...	PROAD ((Campus Mucuri - Transferência Provisoria))	R\$96.00	13/03/2007
15813	CARTEIRA UNIVERSITARIA CARTEIRA UNIVERSITÁRIA, CONFECCIONADA EM MADEIRA DE EUCALIPTO. EQUIPAMENTO DOADO PELA FUNDAEPE CONFORME, TERMO DE DOAÇÃO E NOTA FISCAL, A...	PROAD ((Campus Mucuri - Transferência Provisoria))	R\$96.00	13/03/2007
15814	CARTEIRA UNIVERSITARIA CARTEIRA UNIVERSITÁRIA, CONFECCIONADA EM MADEIRA DE EUCALIPTO. EQUIPAMENTO DOADO PELA FUNDAEPE CONFORME, TERMO DE DOAÇÃO E NOTA FISCAL, A...	PROAD ((Campus Mucuri - Transferência Provisoria))	R\$96.00	13/03/2007
15815	CARTEIRA UNIVERSITARIA CARTEIRA UNIVERSITÁRIA, CONFECCIONADA EM MADEIRA DE EUCALIPTO. EQUIPAMENTO DOADO PELA FUNDAEPE CONFORME, TERMO DE DOAÇÃO E NOTA FISCAL, A...	PROAD ((Campus Mucuri - Transferência Provisoria))	R\$96.00	13/03/2007
15816	CARTEIRA UNIVERSITARIA CARTEIRA UNIVERSITÁRIA, CONFECCIONADA EM MADEIRA DE EUCALIPTO. EQUIPAMENTO DOADO PELA FUNDAEPE CONFORME, TERMO DE DOAÇÃO E NOTA FISCAL, A...	PROAD ((Campus Mucuri - Transferência Provisoria))	R\$96.00	13/03/2007
15817	CADEIRA UNIVERSITARIA, CONFECCIONADA EM MADEIRA DE EUCALIPTO.	UFVJM (CAMPUS II JUSCELINO KUBITSCHKE)	R\$96.00	13/03/2007
15818	CARTEIRA UNIVERSITARIA CARTEIRA UNIVERSITÁRIA, CONFECCIONADA EM MADEIRA DE EUCALIPTO. EQUIPAMENTO DOADO PELA FUNDAEPE CONFORME, TERMO DE DOAÇÃO E NOTA FISCAL, A...	PROAD ((Campus Mucuri - Transferência Provisoria))	R\$96.00	13/03/2007
15819	CARTEIRA UNIVERSITARIA CARTEIRA UNIVERSITÁRIA, CONFECCIONADA EM MADEIRA DE EUCALIPTO. EQUIPAMENTO DOADO PELA FUNDAEPE CONFORME, TERMO DE DOAÇÃO E NOTA FISCAL, A...	PROAD ((Campus Mucuri - Transferência Provisoria))	R\$96.00	13/03/2007
15820	CARTEIRA UNIVERSITARIA CARTEIRA UNIVERSITÁRIA, CONFECCIONADA EM MADEIRA DE EUCALIPTO. EQUIPAMENTO DOADO PELA FUNDAEPE CONFORME, TERMO DE DOAÇÃO E NOTA	PROAD ((Campus Mucuri - Transferência Provisoria))	R\$96.00	13/03/2007

Relatório de todos os bens da UFVJM

Nº Bem	Descrição	Localização	Valor Aquisição	Data Aquisição
15820	FISCAL, A...	PROAD ((Campus Mucuri - Transferência Provisoria))	R\$96.00	13/03/2007
15821	CARTEIRA UNIVERSITÁRIA CARTEIRA UNIVERSITÁRIA, CONFECCIONADA EM MADEIRA DE EUCALIPTO. EQUIPAMENTO DOADO PELA FUNDAEPE CONFORME, TERMO DE DOAÇÃO E NOTA FISCAL, A...	PROAD ((Campus Mucuri - Transferência Provisoria))	R\$96.00	13/03/2007
15822	CARTEIRA UNIVERSITÁRIA CARTEIRA UNIVERSITÁRIA, CONFECCIONADA EM MADEIRA DE EUCALIPTO. EQUIPAMENTO DOADO PELA FUNDAEPE CONFORME, TERMO DE DOAÇÃO E NOTA FISCAL, A...	PROAD ((Campus Mucuri - Transferência Provisoria))	R\$96.00	13/03/2007
15823	CARTEIRA UNIVERSITÁRIA CARTEIRA UNIVERSITÁRIA, CONFECCIONADA EM MADEIRA DE EUCALIPTO. EQUIPAMENTO DOADO PELA FUNDAEPE CONFORME, TERMO DE DOAÇÃO E NOTA FISCAL, A...	PROAD ((Campus Mucuri - Transferência Provisoria))	R\$96.00	13/03/2007
15824	CARTEIRA UNIVERSITÁRIA CARTEIRA UNIVERSITÁRIA, CONFECCIONADA EM MADEIRA DE EUCALIPTO. EQUIPAMENTO DOADO PELA FUNDAEPE CONFORME, TERMO DE DOAÇÃO E NOTA FISCAL, A...	PROAD ((Campus Mucuri - Transferência Provisoria))	R\$96.00	13/03/2007
15825	CARTEIRA UNIVERSITÁRIA CARTEIRA UNIVERSITÁRIA, CONFECCIONADA EM MADEIRA DE EUCALIPTO. EQUIPAMENTO DOADO PELA FUNDAEPE CONFORME, TERMO DE DOAÇÃO E NOTA FISCAL, A...	PROAD ((Campus Mucuri - Transferência Provisoria))	R\$96.00	13/03/2007
15826	CARTEIRA UNIVERSITÁRIA CARTEIRA UNIVERSITÁRIA, CONFECCIONADA EM MADEIRA DE EUCALIPTO. EQUIPAMENTO DOADO PELA FUNDAEPE CONFORME, TERMO DE DOAÇÃO E NOTA FISCAL, A...	PROAD ((Campus Mucuri - Transferência Provisoria))	R\$96.00	13/03/2007
15827	CARTEIRA UNIVERSITÁRIA CARTEIRA UNIVERSITÁRIA, CONFECCIONADA EM MADEIRA DE EUCALIPTO. EQUIPAMENTO DOADO PELA FUNDAEPE CONFORME, TERMO DE DOAÇÃO E NOTA FISCAL, A...	PROAD ((Campus Mucuri - Transferência Provisoria))	R\$96.00	13/03/2007
15828	CARTEIRA UNIVERSITÁRIA CARTEIRA UNIVERSITÁRIA, CONFECCIONADA EM MADEIRA DE EUCALIPTO. EQUIPAMENTO DOADO PELA FUNDAEPE CONFORME, TERMO DE DOAÇÃO E NOTA FISCAL, A...	PROAD ((Campus Mucuri - Transferência Provisoria))	R\$96.00	13/03/2007
15829	CARTEIRA UNIVERSITÁRIA CARTEIRA UNIVERSITÁRIA, CONFECCIONADA EM	PROAD ((Campus Mucuri - Transferência Provisoria))	R\$96.00	13/03/2007

Relatório de todos os bens da UFVJM

Nº Bem	Descrição	Localização	Valor Aquisição	Data Aquisição
15829	MADEIRA DE EUCALIPTO. EQUIPAMENTO DOADO PELA FUNDAEPE CONFORME, TERMO DE DOAÇÃO E NOTA FISCAL, A...	PROAD ((Campus Mucuri - Transferência Provisoria))	R\$96.00	13/03/2007
15830	CARTEIRA UNIVERSITARIA CARTEIRA UNIVERSITÁRIA, CONFECCIONADA EM MADEIRA DE EUCALIPTO. EQUIPAMENTO DOADO PELA FUNDAEPE CONFORME, TERMO DE DOAÇÃO E NOTA FISCAL, A...	PROAD ((Campus Mucuri - Transferência Provisoria))	R\$96.00	13/03/2007
15831	CARTEIRA UNIVERSITARIA CARTEIRA UNIVERSITÁRIA, CONFECCIONADA EM MADEIRA DE EUCALIPTO. EQUIPAMENTO DOADO PELA FUNDAEPE CONFORME, TERMO DE DOAÇÃO E NOTA FISCAL, A...	PROAD ((Campus Mucuri - Transferência Provisoria))	R\$96.00	13/03/2007
15832	CARTEIRA UNIVERSITARIA CARTEIRA UNIVERSITÁRIA, CONFECCIONADA EM MADEIRA DE EUCALIPTO. EQUIPAMENTO DOADO PELA FUNDAEPE CONFORME, TERMO DE DOAÇÃO E NOTA FISCAL, A...	PROAD ((Campus Mucuri - Transferência Provisoria))	R\$96.00	13/03/2007
15833	CARTEIRA UNIVERSITARIA CARTEIRA UNIVERSITÁRIA, CONFECCIONADA EM MADEIRA DE EUCALIPTO. EQUIPAMENTO DOADO PELA FUNDAEPE CONFORME, TERMO DE DOAÇÃO E NOTA FISCAL, A...	PROAD ((Campus Mucuri - Transferência Provisoria))	R\$96.00	13/03/2007
15834	CARTEIRA UNIVERSITARIA CARTEIRA UNIVERSITÁRIA, CONFECCIONADA EM MADEIRA DE EUCALIPTO. EQUIPAMENTO DOADO PELA FUNDAEPE CONFORME, TERMO DE DOAÇÃO E NOTA FISCAL, A...	PROAD ((Campus Mucuri - Transferência Provisoria))	R\$96.00	13/03/2007
15835	CARTEIRA UNIVERSITARIA CARTEIRA UNIVERSITÁRIA, CONFECCIONADA EM MADEIRA DE EUCALIPTO. EQUIPAMENTO DOADO PELA FUNDAEPE CONFORME, TERMO DE DOAÇÃO E NOTA FISCAL, A...	PROAD ((Campus Mucuri - Transferência Provisoria))	R\$96.00	13/03/2007
15836	CARTEIRA UNIVERSITARIA CARTEIRA UNIVERSITÁRIA, CONFECCIONADA EM MADEIRA DE EUCALIPTO. EQUIPAMENTO DOADO PELA FUNDAEPE CONFORME, TERMO DE DOAÇÃO E NOTA FISCAL, A...	PROAD ((Campus Mucuri - Transferência Provisoria))	R\$96.00	13/03/2007
15837	CARTEIRA UNIVERSITARIA CARTEIRA UNIVERSITÁRIA, CONFECCIONADA EM MADEIRA DE EUCALIPTO. EQUIPAMENTO DOADO PELA FUNDAEPE CONFORME, TERMO DE DOAÇÃO E NOTA FISCAL, A...	PROAD ((Campus Mucuri - Transferência Provisoria))	R\$96.00	13/03/2007

Relatório de todos os bens da UFVJM

Nº Bem	Descrição	Localização	Valor Aquisição	Data Aquisição
15838	CARTEIRA UNIVERSITÁRIA CARTEIRA UNIVERSITÁRIA, CONFECCIONADA EM MADEIRA DE EUCALIPTO. EQUIPAMENTO DOADO PELA FUNDAEPE CONFORME, TERMO DE DOAÇÃO E NOTA FISCAL, A...	PROAD ((Campus Mucuri - Transferência Provisoria))	R\$96.00	13/03/2007
15839	CARTEIRA UNIVERSITÁRIA CARTEIRA UNIVERSITÁRIA, CONFECCIONADA EM MADEIRA DE EUCALIPTO. EQUIPAMENTO DOADO PELA FUNDAEPE CONFORME, TERMO DE DOAÇÃO E NOTA FISCAL, A...	PROAD ((Campus Mucuri - Transferência Provisoria))	R\$96.00	13/03/2007
15840	CARTEIRA UNIVERSITÁRIA CARTEIRA UNIVERSITÁRIA, CONFECCIONADA EM MADEIRA DE EUCALIPTO. EQUIPAMENTO DOADO PELA FUNDAEPE CONFORME, TERMO DE DOAÇÃO E NOTA FISCAL, A...	PROAD ((Campus Mucuri - Transferência Provisoria))	R\$96.00	13/03/2007
15841	CARTEIRA UNIVERSITÁRIA CARTEIRA UNIVERSITÁRIA, CONFECCIONADA EM MADEIRA DE EUCALIPTO. EQUIPAMENTO DOADO PELA FUNDAEPE CONFORME, TERMO DE DOAÇÃO E NOTA FISCAL, A...	PROAD ((Campus Mucuri - Transferência Provisoria))	R\$96.00	13/03/2007
15842	CARTEIRA UNIVERSITÁRIA CARTEIRA UNIVERSITÁRIA, CONFECCIONADA EM MADEIRA DE EUCALIPTO. EQUIPAMENTO DOADO PELA FUNDAEPE CONFORME, TERMO DE DOAÇÃO E NOTA FISCAL, A...	PROAD ((Campus Mucuri - Transferência Provisoria))	R\$96.00	13/03/2007
15843	CADEIRA UNIVERSITARIA, CONFECCIONADA EM MADEIRA DE EUCALIPTO.	UFVJM (CAMPUS II JUSCELINO KUBITSCHK)	R\$96.00	13/03/2007
15844	CARTEIRA UNIVERSITÁRIA CARTEIRA UNIVERSITÁRIA, CONFECCIONADA EM MADEIRA DE EUCALIPTO. EQUIPAMENTO DOADO PELA FUNDAEPE CONFORME, TERMO DE DOAÇÃO E NOTA FISCAL, A...	PROAD ((Campus Mucuri - Transferência Provisoria))	R\$96.00	13/03/2007
15845	CARTEIRA UNIVERSITÁRIA CARTEIRA UNIVERSITÁRIA, CONFECCIONADA EM MADEIRA DE EUCALIPTO. EQUIPAMENTO DOADO PELA FUNDAEPE CONFORME, TERMO DE DOAÇÃO E NOTA FISCAL, A...	PROAD ((Campus Mucuri - Transferência Provisoria))	R\$96.00	13/03/2007
15846	CARTEIRA UNIVERSITÁRIA CARTEIRA UNIVERSITÁRIA, CONFECCIONADA EM MADEIRA DE EUCALIPTO. EQUIPAMENTO DOADO PELA FUNDAEPE CONFORME, TERMO DE DOAÇÃO E NOTA FISCAL, A...	PROAD ((Campus Mucuri - Transferência Provisoria))	R\$96.00	13/03/2007
15847	CADEIRA UNIVERSITARIA, CONFECCIONADA EM	UFVJM (CAMPUS II JUSCELINO KUBITSCHK)	R\$96.00	13/03/2007

Relatório de todos os bens da UFVJM

Nº Bem	Descrição	Localização	Valor Aquisição	Data Aquisição
15847	MADEIRA DE EUCALIPTO.	UFVJM (CAMPUS II JUSCELINO KUBITSCHKE)	R\$96.00	13/03/2007
15848	CARTEIRA UNIVERSITÁRIA CARTEIRA UNIVERSITÁRIA, CONFECCIONADA EM MADEIRA DE EUCALIPTO. EQUIPAMENTO DOADO PELA FUNDAEPE CONFORME, TERMO DE DOAÇÃO E NOTA FISCAL, A...	PROAD ((Campus Mucuri - Transferência Provisoria))	R\$96.00	13/03/2007
15849	CARTEIRA UNIVERSITÁRIA CARTEIRA UNIVERSITÁRIA, CONFECCIONADA EM MADEIRA DE EUCALIPTO. EQUIPAMENTO DOADO PELA FUNDAEPE CONFORME, TERMO DE DOAÇÃO E NOTA FISCAL, A...	PROAD ((Campus Mucuri - Transferência Provisoria))	R\$96.00	13/03/2007
15850	CARTEIRA UNIVERSITÁRIA CARTEIRA UNIVERSITÁRIA, CONFECCIONADA EM MADEIRA DE EUCALIPTO. EQUIPAMENTO DOADO PELA FUNDAEPE CONFORME, TERMO DE DOAÇÃO E NOTA FISCAL, A...	PROAD ((Campus Mucuri - Transferência Provisoria))	R\$96.00	13/03/2007
15851	CARTEIRA UNIVERSITÁRIA CARTEIRA UNIVERSITÁRIA, CONFECCIONADA EM MADEIRA DE EUCALIPTO. EQUIPAMENTO DOADO PELA FUNDAEPE CONFORME, TERMO DE DOAÇÃO E NOTA FISCAL, A...	PROAD ((Campus Mucuri - Transferência Provisoria))	R\$96.00	13/03/2007
15852	CARTEIRA UNIVERSITÁRIA CARTEIRA UNIVERSITÁRIA, CONFECCIONADA EM MADEIRA DE EUCALIPTO. EQUIPAMENTO DOADO PELA FUNDAEPE CONFORME, TERMO DE DOAÇÃO E NOTA FISCAL, A...	PROAD ((Campus Mucuri - Transferência Provisoria))	R\$96.00	13/03/2007
15853	CARTEIRA UNIVERSITÁRIA CARTEIRA UNIVERSITÁRIA, CONFECCIONADA EM MADEIRA DE EUCALIPTO. EQUIPAMENTO DOADO PELA FUNDAEPE CONFORME, TERMO DE DOAÇÃO E NOTA FISCAL, A...	PROAD ((Campus Mucuri - Transferência Provisoria))	R\$96.00	13/03/2007
15854	CARTEIRA UNIVERSITÁRIA CARTEIRA UNIVERSITÁRIA, CONFECCIONADA EM MADEIRA DE EUCALIPTO. EQUIPAMENTO DOADO PELA FUNDAEPE CONFORME, TERMO DE DOAÇÃO E NOTA FISCAL, A...	PROAD ((Campus Mucuri - Transferência Provisoria))	R\$96.00	13/03/2007
15855	CARTEIRA UNIVERSITÁRIA CARTEIRA UNIVERSITÁRIA, CONFECCIONADA EM MADEIRA DE EUCALIPTO. EQUIPAMENTO DOADO PELA FUNDAEPE CONFORME, TERMO DE DOAÇÃO E NOTA FISCAL, A...	PROAD ((Campus Mucuri - Transferência Provisoria))	R\$96.00	13/03/2007
15856	CARTEIRA UNIVERSITÁRIA CARTEIRA UNIVERSITÁRIA, CONFECCIONADA EM	PROAD ((Campus Mucuri - Transferência Provisoria))	R\$96.00	13/03/2007

Relatório de todos os bens da UFVJM

Nº Bem	Descrição	Localização	Valor Aquisição	Data Aquisição
15856	MADEIRA DE EUCALIPTO. EQUIPAMENTO DOADO PELA FUNDAEPE CONFORME, TERMO DE DOAÇÃO E NOTA FISCAL, A...	PROAD ((Campus Mucuri - Transferência Provisoria))	R\$96.00	13/03/2007
15857	CARTEIRA UNIVERSITARIA CARTEIRA UNIVERSITÁRIA, CONFECCIONADA EM MADEIRA DE EUCALIPTO. EQUIPAMENTO DOADO PELA FUNDAEPE CONFORME, TERMO DE DOAÇÃO E NOTA FISCAL, A...	PROAD ((Campus Mucuri - Transferência Provisoria))	R\$96.00	13/03/2007
15858	CARTEIRA UNIVERSITARIA CARTEIRA UNIVERSITÁRIA, CONFECCIONADA EM MADEIRA DE EUCALIPTO. EQUIPAMENTO DOADO PELA FUNDAEPE CONFORME, TERMO DE DOAÇÃO E NOTA FISCAL, A...	PROAD ((Campus Mucuri - Transferência Provisoria))	R\$96.00	13/03/2007
15859	CARTEIRA UNIVERSITARIA CARTEIRA UNIVERSITÁRIA, CONFECCIONADA EM MADEIRA DE EUCALIPTO. EQUIPAMENTO DOADO PELA FUNDAEPE CONFORME, TERMO DE DOAÇÃO E NOTA FISCAL, A...	PROAD ((Campus Mucuri - Transferência Provisoria))	R\$96.00	13/03/2007
15860	CARTEIRA UNIVERSITARIA CARTEIRA UNIVERSITÁRIA, CONFECCIONADA EM MADEIRA DE EUCALIPTO. EQUIPAMENTO DOADO PELA FUNDAEPE CONFORME, TERMO DE DOAÇÃO E NOTA FISCAL, A...	PROAD ((Campus Mucuri - Transferência Provisoria))	R\$96.00	13/03/2007
15861	CARTEIRA UNIVERSITARIA CARTEIRA UNIVERSITÁRIA, CONFECCIONADA EM MADEIRA DE EUCALIPTO. EQUIPAMENTO DOADO PELA FUNDAEPE CONFORME, TERMO DE DOAÇÃO E NOTA FISCAL, A...	PROAD ((Campus Mucuri - Transferência Provisoria))	R\$96.00	13/03/2007
15862	CARTEIRA UNIVERSITARIA CARTEIRA UNIVERSITÁRIA, CONFECCIONADA EM MADEIRA DE EUCALIPTO. EQUIPAMENTO DOADO PELA FUNDAEPE CONFORME, TERMO DE DOAÇÃO E NOTA FISCAL, A...	PROAD ((Campus Mucuri - Transferência Provisoria))	R\$96.00	13/03/2007
15863	CARTEIRA UNIVERSITARIA CARTEIRA UNIVERSITÁRIA, CONFECCIONADA EM MADEIRA DE EUCALIPTO. EQUIPAMENTO DOADO PELA FUNDAEPE CONFORME, TERMO DE DOAÇÃO E NOTA FISCAL, A...	PROAD ((Campus Mucuri - Transferência Provisoria))	R\$96.00	13/03/2007
15864	CARTEIRA UNIVERSITARIA CARTEIRA UNIVERSITÁRIA, CONFECCIONADA EM MADEIRA DE EUCALIPTO. EQUIPAMENTO DOADO PELA FUNDAEPE CONFORME, TERMO DE DOAÇÃO E NOTA FISCAL, A...	PROAD ((Campus Mucuri - Transferência Provisoria))	R\$96.00	13/03/2007

Relatório de todos os bens da UFVJM

Nº Bem	Descrição	Localização	Valor Aquisição	Data Aquisição
15865	CARTEIRA UNIVERSITÁRIA CARTEIRA UNIVERSITÁRIA, CONFECCIONADA EM MADEIRA DE EUCALIPTO. EQUIPAMENTO DOADO PELA FUNDAEPE CONFORME, TERMO DE DOAÇÃO E NOTA FISCAL, A...	PROAD ((Campus Mucuri - Transferência Provisoria))	R\$96.00	13/03/2007
15866	MÁQUINA FRAGMENTADORA. FRAGMENTADORA DE PAPEL EM TIRAS, COM SUPORTE EM MDF - MARCA: FW BRASIL. EQUIPAMENTO DOADO PELA FUNDAEPE CONFORME, TERMO DE DOAÇÃO E NOTA ...	PROCAMPO ((PROCAMPO - CAMPUS JK))	R\$3450.00	13/03/2007
15867	VEICULOS / AUTOMÓVEIS FIAT UNO COM 4 PORTAS - AUTOMÓVEL PARA 05 PASSAGEIROS - 04 CILINDROS - COMBUSTÍVEL: ÁLCOOL/GASOLINA. COR 249: BRANCO BANCHISA - ANO FAB./M...	FEM ((DIVISÃO DE MÁQUINAS E TRANSPORTES - DMT/GALPÃO))	R\$26370.00	13/03/2007
15868	VEICULOS / AUTOMÓVEIS FIAT UNO COM 4 PORTAS - AUTOMÓVEL PARA 05 PASSAGEIROS - 04 CILINDROS - COMBUSTÍVEL: ÁLCOOL/GASOLINA - COR 249: BRANCO BANCHISA - ANO FAB./...	PROAD ((Campus Mucuri - Transferência Provisoria))	R\$26370.00	13/03/2007
15870	CADEIRA DE MADEIRA - ESTILO UNIVERSITÁRIA CADEIRA DE MADEIRA SEM BRAÇOS - ESTILO UNIVERSITÁRIA. EQUIPAMENTO DOADO PELA FUNDAEPE CONFORME, TERMO DE DOAÇÃO E NOT...	PROAD ((Campus Mucuri - Transferência Provisoria))	R\$84.00	13/03/2007
15871	CADEIRA DE MADEIRA - ESTILO UNIVERSITÁRIA CADEIRA DE MADEIRA SEM BRAÇOS - ESTILO UNIVERSITÁRIA. EQUIPAMENTO DOADO PELA FUNDAEPE CONFORME, TERMO DE DOAÇÃO E NOT...	PROAD ((Campus Mucuri - Transferência Provisoria))	R\$84.00	13/03/2007
15872	CADEIRA DE MADEIRA - ESTILO UNIVERSITÁRIA CADEIRA DE MADEIRA SEM BRAÇOS - ESTILO UNIVERSITÁRIA. EQUIPAMENTO DOADO PELA FUNDAEPE CONFORME, TERMO DE DOAÇÃO E NOT...	PROAD ((Campus Mucuri - Transferência Provisoria))	R\$84.00	13/03/2007
15873	CADEIRA DE MADEIRA - ESTILO UNIVERSITÁRIA CADEIRA DE MADEIRA SEM BRAÇOS - ESTILO UNIVERSITÁRIA. EQUIPAMENTO DOADO PELA FUNDAEPE CONFORME, TERMO DE DOAÇÃO E NOT...	PROAD ((Campus Mucuri - Transferência Provisoria))	R\$84.00	13/03/2007
15874	CADEIRA DE MADEIRA - ESTILO UNIVERSITÁRIA CADEIRA DE MADEIRA SEM BRAÇOS - ESTILO	PROAD ((Campus Mucuri - Transferência Provisoria))	R\$84.00	13/03/2007

Relatório de todos os bens da UFVJM

Nº Bem	Descrição	Localização	Valor Aquisição	Data Aquisição
15874	UNIVERSITÁRIA. EQUIPAMENTO DOADO PELA FUNDAEPE CONFORME, TERMO DE DOAÇÃO E NOT...	PROAD ((Campus Mucuri - Transferência Provisoria))	R\$84.00	13/03/2007
15875	CADEIRA DE MADEIRA - ESTILO UNIVERSITÁRIA CADEIRA DE MADEIRA SEM BRAÇOS - ESTILO UNIVERSITÁRIA. EQUIPAMENTO DOADO PELA FUNDAEPE CONFORME, TERMO DE DOAÇÃO E NOT...	PROAD ((Campus Mucuri - Transferência Provisoria))	R\$84.00	13/03/2007
15876	CADEIRA DE MADEIRA - ESTILO UNIVERSITÁRIA CADEIRA DE MADEIRA SEM BRAÇOS - ESTILO UNIVERSITÁRIA. EQUIPAMENTO DOADO PELA FUNDAEPE CONFORME, TERMO DE DOAÇÃO E NOT...	PROAD ((Campus Mucuri - Transferência Provisoria))	R\$84.00	13/03/2007
15877	CADEIRA DE MADEIRA - ESTILO UNIVERSITÁRIA CADEIRA DE MADEIRA SEM BRAÇOS - ESTILO UNIVERSITÁRIA. EQUIPAMENTO DOADO PELA FUNDAEPE CONFORME, TERMO DE DOAÇÃO E NOT...	MAT	R\$84.00	13/03/2007
15878	CADEIRA DE MADEIRA - ESTILO UNIVERSITÁRIA CADEIRA DE MADEIRA SEM BRAÇOS - ESTILO UNIVERSITÁRIA. EQUIPAMENTO DOADO PELA FUNDAEPE CONFORME, TERMO DE DOAÇÃO E NOT...	ICT ((STARKBOTZ - ICT / CAMPUS JK))	R\$84.00	13/03/2007
15879	CADEIRA DE MADEIRA - ESTILO UNIVERSITÁRIA CADEIRA DE MADEIRA SEM BRAÇOS - ESTILO UNIVERSITÁRIA. EQUIPAMENTO DOADO PELA FUNDAEPE CONFORME, TERMO DE DOAÇÃO E NOT...	PROAD ((Campus Mucuri - Transferência Provisoria))	R\$84.00	13/03/2007
15880	CADEIRA DE MADEIRA - ESTILO UNIVERSITÁRIA CADEIRA DE MADEIRA SEM BRAÇOS - ESTILO UNIVERSITÁRIA. EQUIPAMENTO DOADO PELA FUNDAEPE CONFORME, TERMO DE DOAÇÃO E NOT...	PROAD ((Campus Mucuri - Transferência Provisoria))	R\$84.00	13/03/2007
15881	CADEIRA DE MADEIRA - ESTILO UNIVERSITÁRIA CADEIRA DE MADEIRA SEM BRAÇOS - ESTILO UNIVERSITÁRIA. EQUIPAMENTO DOADO PELA FUNDAEPE CONFORME, TERMO DE DOAÇÃO E NOT...	PROAD ((Campus Mucuri - Transferência Provisoria))	R\$84.00	13/03/2007
15882	CADEIRA DE MADEIRA - ESTILO UNIVERSITÁRIA CADEIRA DE MADEIRA SEM BRAÇOS - ESTILO UNIVERSITÁRIA. EQUIPAMENTO DOADO PELA FUNDAEPE CONFORME, TERMO DE DOAÇÃO E NOT...	PROAD ((Campus Mucuri - Transferência Provisoria))	R\$84.00	13/03/2007

Relatório de todos os bens da UFVJM

Nº Bem	Descrição	Localização	Valor Aquisição	Data Aquisição
15883	CADEIRA DE MADEIRA - ESTILO UNIVERSITÁRIA CADEIRA DE MADEIRA SEM BRAÇOS - ESTILO UNIVERSITÁRIA. EQUIPAMENTO DOADO PELA FUNDAEPE CONFORME, TERMO DE DOAÇÃO E NOT...	PROAD ((Campus Mucuri - Transferência Provisoria))	R\$84.00	13/03/2007
15884	CADEIRA DE MADEIRA - ESTILO UNIVERSITÁRIA CADEIRA DE MADEIRA SEM BRAÇOS - ESTILO UNIVERSITÁRIA. EQUIPAMENTO DOADO PELA FUNDAEPE CONFORME, TERMO DE DOAÇÃO E NOT...	PROAD ((Campus Mucuri - Transferência Provisoria))	R\$84.00	13/03/2007
15885	CADEIRA DE MADEIRA - ESTILO UNIVERSITÁRIA CADEIRA DE MADEIRA SEM BRAÇOS - ESTILO UNIVERSITÁRIA. EQUIPAMENTO DOADO PELA FUNDAEPE CONFORME, TERMO DE DOAÇÃO E NOT...	PROAD ((Campus Mucuri - Transferência Provisoria))	R\$84.00	13/03/2007
15886	CADEIRA DE MADEIRA - ESTILO UNIVERSITÁRIA CADEIRA DE MADEIRA SEM BRAÇOS - ESTILO UNIVERSITÁRIA. EQUIPAMENTO DOADO PELA FUNDAEPE CONFORME, TERMO DE DOAÇÃO E NOT...	PROAD ((Campus Mucuri - Transferência Provisoria))	R\$84.00	13/03/2007
15887	CADEIRA DE MADEIRA - ESTILO UNIVERSITÁRIA CADEIRA DE MADEIRA SEM BRAÇOS - ESTILO UNIVERSITÁRIA. EQUIPAMENTO DOADO PELA FUNDAEPE CONFORME, TERMO DE DOAÇÃO E NOT...	DADM (Copa do Administrativo 2º Piso)	R\$84.00	13/03/2007
15888	CADEIRA DE MADEIRA - ESTILO UNIVERSITÁRIA CADEIRA DE MADEIRA SEM BRAÇOS - ESTILO UNIVERSITÁRIA. EQUIPAMENTO DOADO PELA FUNDAEPE CONFORME, TERMO DE DOAÇÃO E NOT...	PROAD ((Campus Mucuri - Transferência Provisoria))	R\$84.00	13/03/2007
15889	CADEIRA DE MADEIRA - ESTILO UNIVERSITÁRIA CADEIRA DE MADEIRA SEM BRAÇOS - ESTILO UNIVERSITÁRIA. EQUIPAMENTO DOADO PELA FUNDAEPE CONFORME, TERMO DE DOAÇÃO E NOT...	PROAD ((Campus Mucuri - Transferência Provisoria))	R\$84.00	13/03/2007
15890	CADEIRA DE MADEIRA - ESTILO UNIVERSITÁRIA CADEIRA DE MADEIRA SEM BRAÇOS - ESTILO UNIVERSITÁRIA. EQUIPAMENTO DOADO PELA FUNDAEPE CONFORME, TERMO DE DOAÇÃO E NOT...	PROAD ((Campus Mucuri - Transferência Provisoria))	R\$84.00	13/03/2007
15891	CADEIRA DE MADEIRA - ESTILO UNIVERSITÁRIA CADEIRA DE MADEIRA SEM BRAÇOS - ESTILO UNIVERSITÁRIA.	PROAD ((Campus Mucuri - Transferência Provisoria))	R\$84.00	13/03/2007

Relatório de todos os bens da UFVJM

Nº Bem	Descrição	Localização	Valor Aquisição	Data Aquisição
15891	EQUIPAMENTO DOADO PELA FUNDAEPE CONFORME, TERMO DE DOAÇÃO E NOT...	PROAD ((Campus Mucuri - Transferência Provisoria))	R\$84.00	13/03/2007
15892	CADEIRA DE MADEIRA - ESTILO UNIVERSITÁRIA CADEIRA DE MADEIRA SEM BRAÇOS - ESTILO UNIVERSITÁRIA. EQUIPAMENTO DOADO PELA FUNDAEPE CONFORME, TERMO DE DOAÇÃO E NOT...	PROAD ((Campus Mucuri - Transferência Provisoria))	R\$84.00	13/03/2007
15893	CADEIRA DE MADEIRA - ESTILO UNIVERSITÁRIA CADEIRA DE MADEIRA SEM BRAÇOS - ESTILO UNIVERSITÁRIA. EQUIPAMENTO DOADO PELA FUNDAEPE CONFORME, TERMO DE DOAÇÃO E NOT...	PROAD ((Campus Mucuri - Transferência Provisoria))	R\$84.00	13/03/2007
15894	CADEIRA DE MADEIRA - ESTILO UNIVERSITÁRIA CADEIRA DE MADEIRA SEM BRAÇOS - ESTILO UNIVERSITÁRIA. EQUIPAMENTO DOADO PELA FUNDAEPE CONFORME, TERMO DE DOAÇÃO E NOT...	MAT	R\$84.00	13/03/2007
15895	CADEIRA DE MADEIRA - ESTILO UNIVERSITÁRIA CADEIRA DE MADEIRA SEM BRAÇOS - ESTILO UNIVERSITÁRIA. EQUIPAMENTO DOADO PELA FUNDAEPE CONFORME, TERMO DE DOAÇÃO E NOT...	PROAD ((Campus Mucuri - Transferência Provisoria))	R\$84.00	13/03/2007
15896	CADEIRA DE MADEIRA - ESTILO UNIVERSITÁRIA CADEIRA DE MADEIRA SEM BRAÇOS - ESTILO UNIVERSITÁRIA. EQUIPAMENTO DOADO PELA FUNDAEPE CONFORME, TERMO DE DOAÇÃO E NOT...	PROAD ((Campus Mucuri - Transferência Provisoria))	R\$84.00	13/03/2007
15897	CADEIRA DE MADEIRA - ESTILO UNIVERSITÁRIA CADEIRA DE MADEIRA SEM BRAÇOS - ESTILO UNIVERSITÁRIA. EQUIPAMENTO DOADO PELA FUNDAEPE CONFORME, TERMO DE DOAÇÃO E NOT...	PROAD ((Campus Mucuri - Transferência Provisoria))	R\$84.00	13/03/2007
15898	CADEIRA DE MADEIRA - ESTILO UNIVERSITÁRIA CADEIRA DE MADEIRA SEM BRAÇOS - ESTILO UNIVERSITÁRIA. EQUIPAMENTO DOADO PELA FUNDAEPE CONFORME, TERMO DE DOAÇÃO E NOT...	PROAD ((Campus Mucuri - Transferência Provisoria))	R\$84.00	13/03/2007
15899	CADEIRA DE MADEIRA - ESTILO UNIVERSITÁRIA CADEIRA DE MADEIRA SEM BRAÇOS - ESTILO UNIVERSITÁRIA. EQUIPAMENTO DOADO PELA FUNDAEPE CONFORME, TERMO DE DOAÇÃO E NOT...	PROAD ((Campus Mucuri - Transferência Provisoria))	R\$84.00	13/03/2007
15900	CADEIRA DE MADEIRA - ESTILO UNIVERSITÁRIA	PROAD ((Campus Mucuri - Transferência Provisoria))	R\$84.00	13/03/2007

Relatório de todos os bens da UFVJM

Nº Bem	Descrição	Localização	Valor Aquisição	Data Aquisição
15900	CADEIRA DE MADEIRA SEM BRAÇOS - ESTILO UNIVERSITÁRIA. EQUIPAMENTO DOADO PELA FUNDAEPE CONFORME, TERMO DE DOAÇÃO E NOT...	PROAD ((Campus Mucuri - Transferência Provisoria))	R\$84.00	13/03/2007
15901	CADEIRA DE MADEIRA - ESTILO UNIVERSITÁRIA CADEIRA DE MADEIRA SEM BRAÇOS - ESTILO UNIVERSITÁRIA. EQUIPAMENTO DOADO PELA FUNDAEPE CONFORME, TERMO DE DOAÇÃO E NOT...	PROAD ((Campus Mucuri - Transferência Provisoria))	R\$84.00	13/03/2007
15902	CADEIRA DE MADEIRA - ESTILO UNIVERSITÁRIA CADEIRA DE MADEIRA SEM BRAÇOS - ESTILO UNIVERSITÁRIA. EQUIPAMENTO DOADO PELA FUNDAEPE CONFORME, TERMO DE DOAÇÃO E NOT...	PROAD ((Campus Mucuri - Transferência Provisoria))	R\$84.00	13/03/2007
15903	CADEIRA DE MADEIRA - ESTILO UNIVERSITÁRIA CADEIRA DE MADEIRA SEM BRAÇOS - ESTILO UNIVERSITÁRIA. EQUIPAMENTO DOADO PELA FUNDAEPE CONFORME, TERMO DE DOAÇÃO E NOT...	PROAD ((Campus Mucuri - Transferência Provisoria))	R\$84.00	13/03/2007
15904	CADEIRA DE MADEIRA - ESTILO UNIVERSITÁRIA CADEIRA DE MADEIRA SEM BRAÇOS - ESTILO UNIVERSITÁRIA. EQUIPAMENTO DOADO PELA FUNDAEPE CONFORME, TERMO DE DOAÇÃO E NOT...	PROAD ((Campus Mucuri - Transferência Provisoria))	R\$84.00	13/03/2007
15905	CADEIRA DE MADEIRA - ESTILO UNIVERSITÁRIA CADEIRA DE MADEIRA SEM BRAÇOS - ESTILO UNIVERSITÁRIA. EQUIPAMENTO DOADO PELA FUNDAEPE CONFORME, TERMO DE DOAÇÃO E NOT...	PROAD ((Campus Mucuri - Transferência Provisoria))	R\$84.00	13/03/2007
15906	CADEIRA DE MADEIRA - ESTILO UNIVERSITÁRIA CADEIRA DE MADEIRA SEM BRAÇOS - ESTILO UNIVERSITÁRIA. EQUIPAMENTO DOADO PELA FUNDAEPE CONFORME, TERMO DE DOAÇÃO E NOT...	PROAD ((Campus Mucuri - Transferência Provisoria))	R\$84.00	13/03/2007
15907	CADEIRA DE MADEIRA - ESTILO UNIVERSITÁRIA CADEIRA DE MADEIRA SEM BRAÇOS - ESTILO UNIVERSITÁRIA. EQUIPAMENTO DOADO PELA FUNDAEPE CONFORME, TERMO DE DOAÇÃO E NOT...	PROAD ((Campus Mucuri - Transferência Provisoria))	R\$84.00	13/03/2007
15908	CADEIRA DE MADEIRA - ESTILO UNIVERSITÁRIA CADEIRA DE MADEIRA SEM BRAÇOS - ESTILO UNIVERSITÁRIA. EQUIPAMENTO DOADO PELA FUNDAEPE CONFORME,	PROAD ((Campus Mucuri - Transferência Provisoria))	R\$84.00	13/03/2007

Relatório de todos os bens da UFVJM

Nº Bem	Descrição	Localização	Valor Aquisição	Data Aquisição
15908	TERMO DE DOAÇÃO E NOT...	PROAD ((Campus Mucuri - Transferência Provisoria))	R\$84.00	13/03/2007
15909	CADEIRA DE MADEIRA - ESTILO UNIVERSITÁRIA CADEIRA DE MADEIRA SEM BRAÇOS - ESTILO UNIVERSITÁRIA. EQUIPAMENTO DOADO PELA FUNDAEPE CONFORME, TERMO DE DOAÇÃO E NOT...	PROAD ((Campus Mucuri - Transferência Provisoria))	R\$84.00	13/03/2007
15910	CADEIRA DE MADEIRA - ESTILO UNIVERSITÁRIA CADEIRA DE MADEIRA SEM BRAÇOS - ESTILO UNIVERSITÁRIA. EQUIPAMENTO DOADO PELA FUNDAEPE CONFORME, TERMO DE DOAÇÃO E NOT...	PROAD ((Campus Mucuri - Transferência Provisoria))	R\$84.00	13/03/2007
15911	CADEIRA DE MADEIRA - ESTILO UNIVERSITÁRIA CADEIRA DE MADEIRA SEM BRAÇOS - ESTILO UNIVERSITÁRIA. EQUIPAMENTO DOADO PELA FUNDAEPE CONFORME, TERMO DE DOAÇÃO E NOT...	PROAD ((Campus Mucuri - Transferência Provisoria))	R\$84.00	13/03/2007
15912	CADEIRA DE MADEIRA - ESTILO UNIVERSITÁRIA CADEIRA DE MADEIRA SEM BRAÇOS - ESTILO UNIVERSITÁRIA. EQUIPAMENTO DOADO PELA FUNDAEPE CONFORME, TERMO DE DOAÇÃO E NOT...	PROAD ((Campus Mucuri - Transferência Provisoria))	R\$84.00	13/03/2007
15913	CADEIRA DE MADEIRA - ESTILO UNIVERSITÁRIA CADEIRA DE MADEIRA SEM BRAÇOS - ESTILO UNIVERSITÁRIA. EQUIPAMENTO DOADO PELA FUNDAEPE CONFORME, TERMO DE DOAÇÃO E NOT...	PROAD ((Campus Mucuri - Transferência Provisoria))	R\$84.00	13/03/2007
15914	CADEIRA DE MADEIRA - ESTILO UNIVERSITÁRIA CADEIRA DE MADEIRA SEM BRAÇOS - ESTILO UNIVERSITÁRIA. EQUIPAMENTO DOADO PELA FUNDAEPE CONFORME, TERMO DE DOAÇÃO E NOT...	PROAD ((Campus Mucuri - Transferência Provisoria))	R\$84.00	13/03/2007
15915	CADEIRA DE MADEIRA - ESTILO UNIVERSITÁRIA CADEIRA DE MADEIRA SEM BRAÇOS - ESTILO UNIVERSITÁRIA. EQUIPAMENTO DOADO PELA FUNDAEPE CONFORME, TERMO DE DOAÇÃO E NOT...	PROAD ((Campus Mucuri - Transferência Provisoria))	R\$84.00	13/03/2007
15916	CADEIRA DE MADEIRA - ESTILO UNIVERSITÁRIA CADEIRA DE MADEIRA SEM BRAÇOS - ESTILO UNIVERSITÁRIA. EQUIPAMENTO DOADO PELA FUNDAEPE CONFORME, TERMO DE DOAÇÃO E NOT...	PROAD ((Campus Mucuri - Transferência Provisoria))	R\$84.00	13/03/2007
15917	CADEIRA DE MADEIRA - ESTILO UNIVERSITÁRIA CADEIRA DE MADEIRA SEM	PROAD ((Campus Mucuri - Transferência Provisoria))	R\$84.00	13/03/2007

Relatório de todos os bens da UFVJM

Nº Bem	Descrição	Localização	Valor Aquisição	Data Aquisição
15917	BRAÇOS - ESTILO UNIVERSITÁRIA. EQUIPAMENTO DOADO PELA FUNDAEPE CONFORME, TERMO DE DOAÇÃO E NOT...	PROAD ((Campus Mucuri - Transferência Provisoria))	R\$84.00	13/03/2007
15918	CADEIRA DE MADEIRA - ESTILO UNIVERSITÁRIA CADEIRA DE MADEIRA SEM BRAÇOS - ESTILO UNIVERSITÁRIA. EQUIPAMENTO DOADO PELA FUNDAEPE CONFORME, TERMO DE DOAÇÃO E NOT...	PROAD ((Campus Mucuri - Transferência Provisoria))	R\$84.00	13/03/2007
15919	CADEIRA DE MADEIRA - ESTILO UNIVERSITÁRIA CADEIRA DE MADEIRA SEM BRAÇOS - ESTILO UNIVERSITÁRIA. EQUIPAMENTO DOADO PELA FUNDAEPE CONFORME, TERMO DE DOAÇÃO E NOT...	PROAD ((Campus Mucuri - Transferência Provisoria))	R\$84.00	13/03/2007
15920	CADEIRA DE MADEIRA - ESTILO UNIVERSITÁRIA CADEIRA DE MADEIRA SEM BRAÇOS - ESTILO UNIVERSITÁRIA. EQUIPAMENTO DOADO PELA FUNDAEPE CONFORME, TERMO DE DOAÇÃO E NOT...	PROAD ((Campus Mucuri - Transferência Provisoria))	R\$84.00	13/03/2007
15921	CADEIRA DE MADEIRA - ESTILO UNIVERSITÁRIA CADEIRA DE MADEIRA SEM BRAÇOS - ESTILO UNIVERSITÁRIA. EQUIPAMENTO DOADO PELA FUNDAEPE CONFORME, TERMO DE DOAÇÃO E NOT...	PROAD ((Campus Mucuri - Transferência Provisoria))	R\$84.00	13/03/2007
15922	CADEIRA DE MADEIRA - ESTILO UNIVERSITÁRIA CADEIRA DE MADEIRA SEM BRAÇOS - ESTILO UNIVERSITÁRIA. EQUIPAMENTO DOADO PELA FUNDAEPE CONFORME, TERMO DE DOAÇÃO E NOT...	PROAD ((Campus Mucuri - Transferência Provisoria))	R\$84.00	13/03/2007
15923	CADEIRA DE MADEIRA - ESTILO UNIVERSITÁRIA CADEIRA DE MADEIRA SEM BRAÇOS - ESTILO UNIVERSITÁRIA. EQUIPAMENTO DOADO PELA FUNDAEPE CONFORME, TERMO DE DOAÇÃO E NOT...	PROAD ((Campus Mucuri - Transferência Provisoria))	R\$84.00	13/03/2007
15924	CADEIRA DE MADEIRA - ESTILO UNIVERSITÁRIA CADEIRA DE MADEIRA SEM BRAÇOS - ESTILO UNIVERSITÁRIA. EQUIPAMENTO DOADO PELA FUNDAEPE CONFORME, TERMO DE DOAÇÃO E NOT...	PROAD ((Campus Mucuri - Transferência Provisoria))	R\$84.00	13/03/2007
15925	CADEIRA DE MADEIRA - ESTILO UNIVERSITÁRIA CADEIRA DE MADEIRA SEM BRAÇOS - ESTILO UNIVERSITÁRIA. EQUIPAMENTO DOADO PELA FUNDAEPE CONFORME, TERMO DE DOAÇÃO E NOT...	PROAD ((Campus Mucuri - Transferência Provisoria))	R\$84.00	13/03/2007

Relatório de todos os bens da UFVJM

Nº Bem	Descrição	Localização	Valor Aquisição	Data Aquisição
15926	CADEIRA DE MADEIRA - ESTILO UNIVERSITÁRIA CADEIRA DE MADEIRA SEM BRAÇOS - ESTILO UNIVERSITÁRIA. EQUIPAMENTO DOADO PELA FUNDAEPE CONFORME, TERMO DE DOAÇÃO E NOT...	PROAD ((Campus Mucuri - Transferência Provisoria))	R\$84.00	13/03/2007
15927	CADEIRA DE MADEIRA - ESTILO UNIVERSITÁRIA CADEIRA DE MADEIRA SEM BRAÇOS - ESTILO UNIVERSITÁRIA. EQUIPAMENTO DOADO PELA FUNDAEPE CONFORME, TERMO DE DOAÇÃO E NOT...	PROAD ((Campus Mucuri - Transferência Provisoria))	R\$84.00	13/03/2007
15928	CADEIRA DE MADEIRA - ESTILO UNIVERSITÁRIA CADEIRA DE MADEIRA SEM BRAÇOS - ESTILO UNIVERSITÁRIA. EQUIPAMENTO DOADO PELA FUNDAEPE CONFORME, TERMO DE DOAÇÃO E NOT...	PROAD ((Campus Mucuri - Transferência Provisoria))	R\$84.00	13/03/2007
15929	CADEIRA DE MADEIRA - ESTILO UNIVERSITÁRIA CADEIRA DE MADEIRA SEM BRAÇOS - ESTILO UNIVERSITÁRIA. EQUIPAMENTO DOADO PELA FUNDAEPE CONFORME, TERMO DE DOAÇÃO E NOT...	PROAD ((Campus Mucuri - Transferência Provisoria))	R\$84.00	13/03/2007
15930	CADEIRA DE MADEIRA - ESTILO UNIVERSITÁRIA CADEIRA DE MADEIRA SEM BRAÇOS - ESTILO UNIVERSITÁRIA. EQUIPAMENTO DOADO PELA FUNDAEPE CONFORME, TERMO DE DOAÇÃO E NOT...	PROAD ((Campus Mucuri - Transferência Provisoria))	R\$84.00	13/03/2007
15931	CADEIRA DE MADEIRA - ESTILO UNIVERSITÁRIA CADEIRA DE MADEIRA SEM BRAÇOS - ESTILO UNIVERSITÁRIA. EQUIPAMENTO DOADO PELA FUNDAEPE CONFORME, TERMO DE DOAÇÃO E NOT...	PROAD ((Campus Mucuri - Transferência Provisoria))	R\$84.00	13/03/2007
15932	CADEIRA DE MADEIRA - ESTILO UNIVERSITÁRIA CADEIRA DE MADEIRA SEM BRAÇOS - ESTILO UNIVERSITÁRIA. EQUIPAMENTO DOADO PELA FUNDAEPE CONFORME, TERMO DE DOAÇÃO E NOT...	PROAD ((Campus Mucuri - Transferência Provisoria))	R\$84.00	13/03/2007
15933	CADEIRA DE MADEIRA - ESTILO UNIVERSITÁRIA CADEIRA DE MADEIRA SEM BRAÇOS - ESTILO UNIVERSITÁRIA. EQUIPAMENTO DOADO PELA FUNDAEPE CONFORME, TERMO DE DOAÇÃO E NOT...	PROAD ((Campus Mucuri - Transferência Provisoria))	R\$84.00	13/03/2007
15934	CADEIRA DE MADEIRA - ESTILO UNIVERSITÁRIA CADEIRA DE MADEIRA SEM BRAÇOS - ESTILO UNIVERSITÁRIA.	PROAD ((Campus Mucuri - Transferência Provisoria))	R\$84.00	13/03/2007

Relatório de todos os bens da UFVJM

Nº Bem	Descrição	Localização	Valor Aquisição	Data Aquisição
15934	EQUIPAMENTO DOADO PELA FUNDAEPE CONFORME, TERMO DE DOAÇÃO E NOT...	PROAD ((Campus Mucuri - Transferência Provisoria))	R\$84.00	13/03/2007
15935	CADEIRA DE MADEIRA - ESTILO UNIVERSITÁRIA CADEIRA DE MADEIRA SEM BRAÇOS - ESTILO UNIVERSITÁRIA. EQUIPAMENTO DOADO PELA FUNDAEPE CONFORME, TERMO DE DOAÇÃO E NOT...	PROAD ((Campus Mucuri - Transferência Provisoria))	R\$84.00	13/03/2007
15936	CADEIRA DE MADEIRA - ESTILO UNIVERSITÁRIA CADEIRA DE MADEIRA SEM BRAÇOS - ESTILO UNIVERSITÁRIA. EQUIPAMENTO DOADO PELA FUNDAEPE CONFORME, TERMO DE DOAÇÃO E NOT...	PROAD ((Campus Mucuri - Transferência Provisoria))	R\$84.00	13/03/2007
15937	CADEIRA DE MADEIRA - ESTILO UNIVERSITÁRIA CADEIRA DE MADEIRA SEM BRAÇOS - ESTILO UNIVERSITÁRIA. EQUIPAMENTO DOADO PELA FUNDAEPE CONFORME, TERMO DE DOAÇÃO E NOT...	PROAD ((Campus Mucuri - Transferência Provisoria))	R\$84.00	13/03/2007
15938	CADEIRA CADEIRA FIXA, EM MADEIRA SEM BRACO COM 04 PÉS.	PROAD ((Campus Mucuri - Transferência Provisoria))	R\$84.00	13/03/2007
15939	CADEIRA DE MADEIRA - ESTILO UNIVERSITÁRIA CADEIRA DE MADEIRA SEM BRAÇOS - ESTILO UNIVERSITÁRIA. EQUIPAMENTO DOADO PELA FUNDAEPE CONFORME, TERMO DE DOAÇÃO E NOT...	PROAD ((Campus Mucuri - Transferência Provisoria))	R\$84.00	13/03/2007
15940	CADEIRA DE MADEIRA - ESTILO UNIVERSITÁRIA CADEIRA DE MADEIRA SEM BRAÇOS - ESTILO UNIVERSITÁRIA. EQUIPAMENTO DOADO PELA FUNDAEPE CONFORME, TERMO DE DOAÇÃO E NOT...	PROAD ((Campus Mucuri - Transferência Provisoria))	R\$84.00	13/03/2007
15941	CADEIRA DE MADEIRA - ESTILO UNIVERSITÁRIA CADEIRA DE MADEIRA SEM BRAÇOS - ESTILO UNIVERSITÁRIA. EQUIPAMENTO DOADO PELA FUNDAEPE CONFORME, TERMO DE DOAÇÃO E NOT...	PROAD ((Campus Mucuri - Transferência Provisoria))	R\$84.00	13/03/2007
15942	CADEIRA DE MADEIRA - ESTILO UNIVERSITÁRIA CADEIRA DE MADEIRA SEM BRAÇOS - ESTILO UNIVERSITÁRIA. EQUIPAMENTO DOADO PELA FUNDAEPE CONFORME, TERMO DE DOAÇÃO E NOT...	PROAD ((Campus Mucuri - Transferência Provisoria))	R\$84.00	13/03/2007
15943	CADEIRA DE MADEIRA - ESTILO UNIVERSITÁRIA CADEIRA DE MADEIRA SEM BRAÇOS - ESTILO UNIVERSITÁRIA. EQUIPAMENTO DOADO PELA FUNDAEPE CONFORME,	PROAD ((Campus Mucuri - Transferência Provisoria))	R\$84.00	13/03/2007

Relatório de todos os bens da UFVJM

Nº Bem	Descrição	Localização	Valor Aquisição	Data Aquisição
15943	TERMO DE DOAÇÃO E NOT...	PROAD ((Campus Mucuri - Transferência Provisoria))	R\$84.00	13/03/2007
15944	CADEIRA DE MADEIRA - ESTILO UNIVERSITÁRIA CADEIRA DE MADEIRA SEM BRAÇOS - ESTILO UNIVERSITÁRIA. EQUIPAMENTO DOADO PELA FUNDAEPE CONFORME, TERMO DE DOAÇÃO E NOT...	PROAD ((Campus Mucuri - Transferência Provisoria))	R\$84.00	13/03/2007
15945	CADEIRA DE MADEIRA - ESTILO UNIVERSITÁRIA CADEIRA DE MADEIRA SEM BRAÇOS - ESTILO UNIVERSITÁRIA. EQUIPAMENTO DOADO PELA FUNDAEPE CONFORME, TERMO DE DOAÇÃO E NOT...	PROAD ((Campus Mucuri - Transferência Provisoria))	R\$84.00	13/03/2007
15946	CADEIRA DE MADEIRA - ESTILO UNIVERSITÁRIA CADEIRA DE MADEIRA SEM BRAÇOS - ESTILO UNIVERSITÁRIA. EQUIPAMENTO DOADO PELA FUNDAEPE CONFORME, TERMO DE DOAÇÃO E NOT...	PROAD ((Campus Mucuri - Transferência Provisoria))	R\$84.00	13/03/2007
15947	CADEIRA DE MADEIRA - ESTILO UNIVERSITÁRIA CADEIRA DE MADEIRA SEM BRAÇOS - ESTILO UNIVERSITÁRIA. EQUIPAMENTO DOADO PELA FUNDAEPE CONFORME, TERMO DE DOAÇÃO E NOT...	PROAD ((Campus Mucuri - Transferência Provisoria))	R\$84.00	13/03/2007
15949	COPIADORA DIGITAL COPIADORA DIGITAL - MARCA: RICOH - MODDELO: MP1500. EQUIPAMENTO DOADO PELA FUNDAEPE CONFORME, TERMO DE DOAÇÃO E NOTA FISCAL, ANEXOS AO PROCES...	PROAD (DEPÓSITO PATRIMÔNIO - PISCINA FISIOTERAPIA)	R\$3622.50	13/03/2007
15951	RETROPROJETOR RETROPROJETOR 2000 LUMENS - MARCA: VISIOGRAF - MODELO: CS300. EQUIPAMENTO DOADO PELA FUNDAEPE, CONFORME TERMO DE DOAÇÃO E NOTA FISCAL, ANEXOS AO P...	PROAD (CENTRAL DE ÁUDIO VÍDEO E FOTO - CAMPUS I)	R\$350.67	13/03/2007
15952	RETROPROJETOR RETROPROJETOR 2000 LUMENS - MARCA: VISIOGRAF - MODELO: CS300. EQUIPAMENTO DOADO PELA FUNDAEPE, CONFORME TERMO DE DOAÇÃO E NOTA FISCAL, ANEXOS AO P...	PROAD (CENTRAL DE ÁUDIO VÍDEO E FOTO - CAMPUS I)	R\$350.67	13/03/2007
15953	RETROPROJETOR RETROPROJETOR 2000 LUMENS - MARCA: VISIOGRAF - MODELO: CS300. EQUIPAMENTO DOADO PELA FUNDAEPE, CONFORME TERMO DE DOAÇÃO E NOTA FISCAL,	JANAÚBA (SALA DTI)	R\$350.67	13/03/2007

Relatório de todos os bens da UFVJM

Nº Bem	Descrição	Localização	Valor Aquisição	Data Aquisição
15953	ANEXOS AO P...	JANAÚBA (SALA DTI)	R\$350.67	13/03/2007
15954	RETROPROJETOR RETROPROJETOR 2000 LUMENS - MARCA: VISOGRAF - MODELO: CS300. EQUIPAMENTO DOADO PELA FUNDAEPE, CONFORME TERMO DE DOAÇÃO E NOTA FISCAL, ANEXOS AO P...	JANAÚBA (SALA DTI)	R\$350.67	13/03/2007
15955	RETROPROJETOR RETROPROJETOR 2000 LUMENS - MARCA: VISOGRAF - MODELO: CS300. EQUIPAMENTO DOADO PELA FUNDAEPE, CONFORME TERMO DE DOAÇÃO E NOTA FISCAL, ANEXOS AO P...	NUT ((LABORATÓRIO DE INFORMÁTICA - NUT))	R\$350.67	13/03/2007
15956	RETROPROJETOR RETROPROJETOR 2000 LUMENS - MARCA: VISOGRAF - MODELO: CS300. EQUIPAMENTO DOADO PELA FUNDAEPE, CONFORME TERMO DE DOAÇÃO E NOTA FISCAL, ANEXOS AO P...	PROAD ((DEPÓSITO - PATRIMÔNIO / PROAD))	R\$350.67	13/03/2007
15957	RETROPROJETOR RETROPROJETOR 2000 LUMENS - MARCA: VISOGRAF - MODELO: CS300. EQUIPAMENTO DOADO PELA FUNDAEPE, CONFORME TERMO DE DOAÇÃO E NOTA FISCAL, ANEXOS AO P...	PROAD (CENTRAL DE ÁUDIO VÍDEO E FOTO-CAMPUS II)	R\$350.67	13/03/2007
15958	RETROPROJETOR RETROPROJETOR 2000 LUMENS - MARCA: VISOGRAF - MODELO: CS300. EQUIPAMENTO DOADO PELA FUNDAEPE, CONFORME TERMO DE DOAÇÃO E NOTA FISCAL, ANEXOS AO P...	UFVJM (CAMPUS II JUSCELINO KUBITSCHER)	R\$350.67	13/03/2007
15959	TELEVISÃO 29 POLEGADAS TELEVISOR/TELEVISÃO 29" - MARCA: CCE H/S - MODELO: 297. EQUIPAMENTO DOADO PELA FUNDAEPE CONFORME, TERMO DE DOAÇÃO E NOTA FISCAL, ANEXOS A...	FACET (NUCLÉO DE ESTUDOS AVANÇADOS DE TURISMO -R. AMPARO)	R\$681.43	13/03/2007
15960	TELEVISÃO 29 POLEGADAS TELEVISOR/TELEVISÃO 29" - MARCA: CCE H/S - MODELO: 297. EQUIPAMENTO DOADO PELA FUNDAEPE CONFORME, TERMO DE DOAÇÃO E NOTA FISCAL, ANEXOS A...	PROAD ((Campus Mucuri - Transferência Provisória))	R\$681.43	13/03/2007
15961	TELEVISÃO 29 POLEGADAS TELEVISOR/TELEVISÃO 29" - MARCA: CCE H/S - MODELO: 297. EQUIPAMENTO DOADO PELA FUNDAEPE CONFORME, TERMO DE	FCBS (RECEPÇÃO - FISIOTERAPIA - CAMPUS II)	R\$681.43	13/03/2007

Relatório de todos os bens da UFVJM

Nº Bem	Descrição	Localização	Valor Aquisição	Data Aquisição
15961	DOAÇÃO E NOTA FISCAL, ANEXOS A...	FCBS (RECEPÇÃO - FISIOTERAPIA - CAMPUS II)	R\$681.43	13/03/2007
15962	TELEVISOR TELEVISOR/TELEVISÃO 29" - MARCA: CCE H/S - MODELO: 297. EQUIPAMENTO DOADO PELA FUNDAEPE CONFORME, TERMO DE DOAÇÃO E NOTA FISCAL, ANEXOS AO PROCESSO: 2...	SUB (BIBLIOTECA - CAMPUS II)	R\$681.43	13/03/2007
15964	TELEVISÃO 29 POLEGADAS TELEVISOR/TELEVISÃO 29" - MARCA: CCE H/S - MODELO: 297. EQUIPAMENTO DOADO PELA FUNDAEPE CONFORME, TERMO DE DOAÇÃO E NOTA FISCAL, ANEXOS A...	UFVJM (CAMPUS II JUSCELINO KUBITSCHKE)	R\$681.43	13/03/2007
15965	TELEVISÃO 14 POLEGADAS TELEVISOR/TELEVISÃO 14" - MARCA: CCE H/S - MODELO: 147. EQUIPAMENTO DOADO PELA FUNDAEPE CONFORME, TERMO DE DOAÇÃO E NOTA FISCAL, ANEXOS A...	UFVJM (CAMPUS II JUSCELINO KUBITSCHKE)	R\$247.00	13/03/2007
15966	TELEVISÃO 14 POLEGADAS TELEVISOR/TELEVISÃO 14" - MARCA: CCE H/S - MODELO: 147. EQUIPAMENTO DOADO PELA FUNDAEPE CONFORME, TERMO DE DOAÇÃO E NOTA FISCAL, ANEXOS A...	UFVJM (CAMPUS II JUSCELINO KUBITSCHKE)	R\$247.00	13/03/2007
15967	TELEVISÃO 14 POLEGADAS TELEVISOR/TELEVISÃO 14" - MARCA: CCE H/S - MODELO: 147. EQUIPAMENTO DOADO PELA FUNDAEPE CONFORME, TERMO DE DOAÇÃO E NOTA FISCAL, ANEXOS A...	UFVJM (CAMPUS II JUSCELINO KUBITSCHKE)	R\$247.00	13/03/2007
15968	TELEVISÃO 14 POLEGADAS TELEVISOR/TELEVISÃO 14" - MARCA: CCE H/S - MODELO: 147. EQUIPAMENTO DOADO PELA FUNDAEPE CONFORME, TERMO DE DOAÇÃO E NOTA FISCAL, ANEXOS A...	UFVJM (CAMPUS II JUSCELINO KUBITSCHKE)	R\$247.00	13/03/2007
15969	LONGARINA DE 02 LUGARES CADEIRA ESTOFADA COM DOIS LUGARES - TIPO LONGARINA. EQUIPAMENTO DOADO PELA FUNDAEPE CONFORME, TERMO DE DOAÇÃO E NOTA FISCAL, ANEXOS AO P...	FCBS (FCBS/DCBIO - SALA 316)	R\$70.96	13/03/2007
15970	LONGARINA DE 03 LUGARES LONGARINA COM 3 LUGARES. EQUIPAMENTO DOADO PELA FUNDAEPE CONFORME, TERMO DE DOAÇÃO E NOTA FISCAL, ANEXOS AO PROCESSO: 23086.000125/2007-...	PROAD ((Campus Mucuri - Transferência Provisoria))	R\$105.00	13/03/2007
15971	LONGARINA DE 03 LUGARES LONGARINA COM 3 LUGARES. EQUIPAMENTO	PROAD ((Campus Mucuri - Transferência Provisoria))	R\$105.00	13/03/2007

Relatório de todos os bens da UFVJM

Nº Bem	Descrição	Localização	Valor Aquisição	Data Aquisição
15971	DOADO PELA FUNDAEPE CONFORME, TERMO DE DOAÇÃO E NOTA FISCAL, ANEXOS AO PROCESSO: 23086.000125/2007-...	PROAD ((Campus Mucuri - Transferência Provisoria))	R\$105.00	13/03/2007
15972	LONGARINA DE 03 LUGARES LONGARINA COM 3 LUGARES. EQUIPAMENTO DOADO PELA FUNDAEPE CONFORME, TERMO DE DOAÇÃO E NOTA FISCAL, ANEXOS AO PROCESSO: 23086.000125/2007-...	PROAD ((Campus Mucuri - Transferência Provisoria))	R\$105.00	13/03/2007
15973	LONGARINA DE 03 LUGARES LONGARINA COM 3 LUGARES. EQUIPAMENTO DOADO PELA FUNDAEPE CONFORME, TERMO DE DOAÇÃO E NOTA FISCAL, ANEXOS AO PROCESSO: 23086.000125/2007-...	PROAD ((Campus Mucuri - Transferência Provisoria))	R\$105.00	13/03/2007
15974	LONGARINA DE 03 LUGARES LONGARINA COM 3 LUGARES. EQUIPAMENTO DOADO PELA FUNDAEPE CONFORME, TERMO DE DOAÇÃO E NOTA FISCAL, ANEXOS AO PROCESSO: 23086.000125/2007-...	PROAD ((Campus Mucuri - Transferência Provisoria))	R\$105.00	13/03/2007
15976	LONGARINA DE 03 LUGARES LONGARINA COM 3 LUGARES. EQUIPAMENTO DOADO PELA FUNDAEPE CONFORME, TERMO DE DOAÇÃO E NOTA FISCAL, ANEXOS AO PROCESSO: 23086.000125/2007-...	FCBS/DCBIO ((FCBS/DCB - CAMPUS JK))	R\$105.00	13/03/2007
15978	LONGARINA DE 03 LUGARES LONGARINA COM 3 LUGARES. EQUIPAMENTO DOADO PELA FUNDAEPE CONFORME, TERMO DE DOAÇÃO E NOTA FISCAL, ANEXOS AO PROCESSO: 23086.000125/2007-...	PROAD ((Campus Mucuri - Transferência Provisoria))	R\$105.00	13/03/2007
15979	LONGARINA DE 03 LUGARES LONGARINA COM 3 LUGARES. EQUIPAMENTO DOADO PELA FUNDAEPE CONFORME, TERMO DE DOAÇÃO E NOTA FISCAL, ANEXOS AO PROCESSO: 23086.000125/2007-...	PROAD ((Campus Mucuri - Transferência Provisoria))	R\$105.00	13/03/2007
15980	LONGARINA DE 03 LUGARES LONGARINA COM 3 LUGARES. EQUIPAMENTO DOADO PELA FUNDAEPE CONFORME, TERMO DE DOAÇÃO E NOTA FISCAL, ANEXOS AO PROCESSO: 23086.000125/2007-...	FCBS/DCBIO (CAMPUS AVANÇADO DO MUCURI - TO)	R\$105.00	13/03/2007
15981	LONGARINA DE 03 LUGARES LONGARINA COM 3 LUGARES. EQUIPAMENTO DOADO PELA FUNDAEPE CONFORME, TERMO DE DOAÇÃO E NOTA FISCAL, ANEXOS AO PROCESSO: 23086.000125/2007-...	FCBS/DCBIO (CAMPUS AVANÇADO DO MUCURI - TO)	R\$105.00	13/03/2007

Relatório de todos os bens da UFVJM

Nº Bem	Descrição	Localização	Valor Aquisição	Data Aquisição
15982	LONGARINA DE 03 LUGARES LONGARINA COM 3 LUGARES. EQUIPAMENTO DOADO PELA FUNDAEPE CONFORME, TERMO DE DOAÇÃO E NOTA FISCAL, ANEXOS AO PROCESSO: 23086.000125/2007-...	EDF ((CORREDOR 3º ANDAR - DEFI / DIP))	R\$105.00	13/03/2007
15983	LONGARINA DE 03 LUGARES LONGARINA COM 3 LUGARES. EQUIPAMENTO DOADO PELA FUNDAEPE CONFORME, TERMO DE DOAÇÃO E NOTA FISCAL, ANEXOS AO PROCESSO: 23086.000125/2007-...	PROAD ((Campus Mucuri - Transferência Provisoria))	R\$105.00	13/03/2007
15984	LONGARINA DE 03 LUGARES LONGARINA COM 3 LUGARES. EQUIPAMENTO DOADO PELA FUNDAEPE CONFORME, TERMO DE DOAÇÃO E NOTA FISCAL, ANEXOS AO PROCESSO: 23086.000125/2007-...	EDF ((EDUCAÇÃO FÍSICA - EDF / CAMPUS JK))	R\$105.00	13/03/2007
15985	LONGARINA DE 03 LUGARES LONGARINA COM 3 LUGARES. EQUIPAMENTO DOADO PELA FUNDAEPE CONFORME, TERMO DE DOAÇÃO E NOTA FISCAL, ANEXOS AO PROCESSO: 23086.000125/2007-...	PROAD ((Campus Mucuri - Transferência Provisoria))	R\$105.00	13/03/2007
15986	LONGARINA DE 03 LUGARES LONGARINA COM 3 LUGARES. EQUIPAMENTO DOADO PELA FUNDAEPE CONFORME, TERMO DE DOAÇÃO E NOTA FISCAL, ANEXOS AO PROCESSO: 23086.000125/2007-...	PROAD ((Campus Mucuri - Transferência Provisoria))	R\$105.00	13/03/2007
15987	LONGARINA DE 03 LUGARES LONGARINA COM 3 LUGARES. EQUIPAMENTO DOADO PELA FUNDAEPE CONFORME, TERMO DE DOAÇÃO E NOTA FISCAL, ANEXOS AO PROCESSO: 23086.000125/2007-...	PROAD ((Campus Mucuri - Transferência Provisoria))	R\$105.00	13/03/2007
15988	LONGARINA DE 03 LUGARES LONGARINA COM 3 LUGARES. EQUIPAMENTO DOADO PELA FUNDAEPE CONFORME, TERMO DE DOAÇÃO E NOTA FISCAL, ANEXOS AO PROCESSO: 23086.000125/2007-...	FCBS/DCBIO (CAMPUS AVANÇADO DO MUCURI - TO)	R\$105.00	13/03/2007
15989	LONGARINA DE 03 LUGARES LONGARINA COM 3 LUGARES. EQUIPAMENTO DOADO PELA FUNDAEPE CONFORME, TERMO DE DOAÇÃO E NOTA FISCAL, ANEXOS AO PROCESSO: 23086.000125/2007-...	PROAD ((Campus Mucuri - Transferência Provisoria))	R\$105.00	13/03/2007
15990	LONGARINA DE 03 LUGARES LONGARINA COM 3 LUGARES. EQUIPAMENTO DOADO PELA FUNDAEPE CONFORME, TERMO DE	PROAD ((Campus Mucuri - Transferência Provisoria))	R\$105.00	13/03/2007

Relatório de todos os bens da UFVJM

Nº Bem	Descrição	Localização	Valor Aquisição	Data Aquisição
15990	DOAÇÃO E NOTA FISCAL, ANEXOS AO PROCESSO: 23086.000125/2007-...	PROAD ((Campus Mucuri - Transferência Provisoria))	R\$105.00	13/03/2007
15991	LONGARINA DE 03 LUGARES LONGARINA COM 3 LUGARES. EQUIPAMENTO DOADO PELA FUNDAEPE CONFORME, TERMO DE DOAÇÃO E NOTA FISCAL, ANEXOS AO PROCESSO: 23086.000125/2007-...	PROAD ((Campus Mucuri - Transferência Provisoria))	R\$105.00	13/03/2007
15992	LONGARINA DE 03 LUGARES LONGARINA COM 3 LUGARES. EQUIPAMENTO DOADO PELA FUNDAEPE CONFORME, TERMO DE DOAÇÃO E NOTA FISCAL, ANEXOS AO PROCESSO: 23086.000125/2007-...	PROAD ((Campus Mucuri - Transferência Provisoria))	R\$105.00	13/03/2007
15993	LONGARINA DE 03 LUGARES LONGARINA COM 3 LUGARES. EQUIPAMENTO DOADO PELA FUNDAEPE CONFORME, TERMO DE DOAÇÃO E NOTA FISCAL, ANEXOS AO PROCESSO: 23086.000125/2007-...	PROAD ((Campus Mucuri - Transferência Provisoria))	R\$105.00	13/03/2007
15994	LONGARINA DE 03 LUGARES LONGARINA COM 3 LUGARES. EQUIPAMENTO DOADO PELA FUNDAEPE CONFORME, TERMO DE DOAÇÃO E NOTA FISCAL, ANEXOS AO PROCESSO: 23086.000125/2007-...	PROAD ((Campus Mucuri - Transferência Provisoria))	R\$105.00	13/03/2007
15995	LONGARINA DE 03 LUGARES LONGARINA COM 3 LUGARES. EQUIPAMENTO DOADO PELA FUNDAEPE CONFORME, TERMO DE DOAÇÃO E NOTA FISCAL, ANEXOS AO PROCESSO: 23086.000125/2007-...	FCBS/DCBIO (CAMPUS AVANÇADO DO MUCURI - TO)	R\$105.00	13/03/2007
15996	LONGARINA DE 03 LUGARES LONGARINA COM 3 LUGARES. EQUIPAMENTO DOADO PELA FUNDAEPE CONFORME, TERMO DE DOAÇÃO E NOTA FISCAL, ANEXOS AO PROCESSO: 23086.000125/2007-...	PROAD ((Campus Mucuri - Transferência Provisoria))	R\$105.00	13/03/2007
15997	LONGARINA DE 03 LUGARES LONGARINA COM 3 LUGARES. EQUIPAMENTO DOADO PELA FUNDAEPE CONFORME, TERMO DE DOAÇÃO E NOTA FISCAL, ANEXOS AO PROCESSO: 23086.000125/2007-...	PROAD ((Campus Mucuri - Transferência Provisoria))	R\$105.00	13/03/2007
15998	LONGARINA DE 03 LUGARES LONGARINA COM 3 LUGARES. EQUIPAMENTO DOADO PELA FUNDAEPE CONFORME, TERMO DE DOAÇÃO E NOTA FISCAL, ANEXOS AO PROCESSO: 23086.000125/2007-...	PROAD ((Campus Mucuri - Transferência Provisoria))	R\$105.00	13/03/2007
15999	LONGARINA DE 03 LUGARES LONGARINA COM 3	PROAD ((Campus Mucuri - Transferência Provisoria))	R\$105.00	13/03/2007

Relatório de todos os bens da UFVJM

Nº Bem	Descrição	Localização	Valor Aquisição	Data Aquisição
15999	LUGARES. EQUIPAMENTO DOADO PELA FUNDAEPE CONFORME, TERMO DE DOAÇÃO E NOTA FISCAL, ANEXOS AO PROCESSO: 23086.000125/2007-...	PROAD ((Campus Mucuri - Transferência Provisoria))	R\$105.00	13/03/2007
16000	LONGARINA DE 03 LUGARES LONGARINA COM 3 LUGARES. EQUIPAMENTO DOADO PELA FUNDAEPE CONFORME, TERMO DE DOAÇÃO E NOTA FISCAL, ANEXOS AO PROCESSO: 23086.000125/2007-...	PROAD ((Campus Mucuri - Transferência Provisoria))	R\$105.00	13/03/2007
16001	LONGARINA DE 03 LUGARES LONGARINA COM 3 LUGARES. EQUIPAMENTO DOADO PELA FUNDAEPE CONFORME, TERMO DE DOAÇÃO E NOTA FISCAL, ANEXOS AO PROCESSO: 23086.000125/2007-...	PROAD ((Campus Mucuri - Transferência Provisoria))	R\$105.00	13/03/2007
16002	LONGARINA DE 03 LUGARES LONGARINA COM 3 LUGARES. EQUIPAMENTO DOADO PELA FUNDAEPE CONFORME, TERMO DE DOAÇÃO E NOTA FISCAL, ANEXOS AO PROCESSO: 23086.000125/2007-...	PROAD ((Campus Mucuri - Transferência Provisoria))	R\$105.00	13/03/2007
16003	LONGARINA DE 03 LUGARES LONGARINA COM 3 LUGARES. EQUIPAMENTO DOADO PELA FUNDAEPE CONFORME, TERMO DE DOAÇÃO E NOTA FISCAL, ANEXOS AO PROCESSO: 23086.000125/2007-...	PROAD ((Campus Mucuri - Transferência Provisoria))	R\$105.00	13/03/2007
16004	ENCERADEIRA INDUSTRIAL ENCERADEIRA INDUSTRIAL. MARCA: CLEANER - MODELO: CL300PLUS. EQUIPAMENTO DOADO PELA FUNDAEPE CONFORME, TERMO DE DOAÇÃO E NOTA FISCAL, ANEX...	UFVJM (CAMPUS II JUSCELINO KUBITSCHKE)	R\$700.99	13/03/2007
16005	CADEIRA CADEIRA ESTOFADA TIPO LONGARINA 2 LUGARES	DRI ((COORD. CIÊNCIA E INGLÊS SEM FRONTEIRAS))	R\$70.96	13/03/2007
16007	SOFA JOGO DE SOFA EM TECIDO COM 02 E 03 LUGARES - MARCA: ECOFLEX. EQUIPAMENTO DOADO PELA FUNDAEPE CONFORME, TERMO DE DOAÇÃO E NOTA FISCAL, ANEXOS AO PROCESSO: 2...	PROAD ((Campus Mucuri - Transferência Provisoria))	R\$979.00	13/03/2007
16008	APARELHO DE AR CONDICIONADO APARELHO DE AR CONDICIONADO - 10000BTUS. EQUIPAMENTO DOADO PELA FUNDAEPE CONFORME, TERMO DE DOAÇÃO E NOTA FISCAL, ANEXOS AO PROCESSO...	PROAD ((Campus Mucuri - Transferência Provisoria))	R\$699.50	13/03/2007
16009	APARELHO DE AR CONDICIONADO APARELHO DE AR CONDICIONADO - 10000BTUS. EQUIPAMENTO	PROAD ((Campus Mucuri - Transferência Provisoria))	R\$699.50	13/03/2007

Relatório de todos os bens da UFVJM

Nº Bem	Descrição	Localização	Valor Aquisição	Data Aquisição
16009	DOADO PELA FUNDAEPE CONFORME, TERMO DE DOAÇÃO E NOTA FISCAL, ANEXOS AO PROCESSO...	PROAD ((Campus Mucuri - Transferência Provisoria))	R\$699.50	13/03/2007
16010	APARELHO DE AR CONDICIONADO APARELHO DE AR CONDICIONADO - 10000BTUS. EQUIPAMENTO DOADO PELA FUNDAEPE CONFORME, TERMO DE DOAÇÃO E NOTA FISCAL, ANEXOS AO PROCESSO...	PROAD ((Campus Mucuri - Transferência Provisoria))	R\$699.50	13/03/2007
16011	APARELHO DE AR CONDICIONADO APARELHO DE AR CONDICIONADO - 10000BTUS. EQUIPAMENTO DOADO PELA FUNDAEPE CONFORME, TERMO DE DOAÇÃO E NOTA FISCAL, ANEXOS AO PROCESSO...	PROAD ((Campus Mucuri - Transferência Provisoria))	R\$699.50	13/03/2007
16012	APARELHO DE AR CONDICIONADO APARELHO DE AR CONDICIONADO - 10000BTUS. EQUIPAMENTO DOADO PELA FUNDAEPE CONFORME, TERMO DE DOAÇÃO E NOTA FISCAL, ANEXOS AO PROCESSO...	PROAD ((Campus Mucuri - Transferência Provisoria))	R\$699.50	13/03/2007
16013	APARELHO DE AR CONDICIONADO APARELHO DE AR CONDICIONADO - 10000BTUS. EQUIPAMENTO DOADO PELA FUNDAEPE CONFORME, TERMO DE DOAÇÃO E NOTA FISCAL, ANEXOS AO PROCESSO...	PROAD ((Campus Mucuri - Transferência Provisoria))	R\$699.50	13/03/2007
16014	BEBEDOURO BEBEDOURO DE COLUNA 110V. EQUIPAMENTO DOADO PELA FUNDAEPE CONFORME, TERMO DE DOAÇÃO E NOTA FISCAL, ANEXOS AO PROCESSO: 23086.000125/2007-17.	UNAÍ (UNAI)	R\$415.00	13/03/2007
16015	BEBEDOURO BEBEDOURO DE COLUNA 110V. EQUIPAMENTO DOADO PELA FUNDAEPE CONFORME, TERMO DE DOAÇÃO E NOTA FISCAL, ANEXOS AO PROCESSO: 23086.000125/2007-17.	UNAÍ (UNAI)	R\$415.00	13/03/2007
16016	BEBEDOURO BEBEDOURO DE COLUNA 110V. EQUIPAMENTO DOADO PELA FUNDAEPE CONFORME, TERMO DE DOAÇÃO E NOTA FISCAL, ANEXOS AO PROCESSO: 23086.000125/2007-17.	DTI ((DIVISAO DE DESENVOLVIMENTO DE SISTEMAS - DTI))	R\$415.00	13/03/2007
16017	BEBEDOURO BEBEDOURO DE COLUNA 110V. EQUIPAMENTO DOADO PELA FUNDAEPE CONFORME, TERMO DE DOAÇÃO E NOTA FISCAL, ANEXOS AO PROCESSO: 23086.000125/2007-17.	UFVJM (CAMPUS II JUSCELINO KUBITSCHKE)	R\$415.00	13/03/2007

Relatório de todos os bens da UFVJM

Nº Bem	Descrição	Localização	Valor Aquisição	Data Aquisição
16018	BEBEDOURO BEBEDOURO DE COLUNA 110V. EQUIPAMENTO DOADO PELA FUNDAEPE CONFORME, TERMO DE DOAÇÃO E NOTA FISCAL, ANEXOS AO PROCESSO: 23086.000125/2007-17.	FCBS (CORREDOR - FARMÁCIA BÁSICA - CAMPUS II)	R\$415.00	13/03/2007
16019	BEBEDOURO BEBEDOURO DE COLUNA 110V. EQUIPAMENTO DOADO PELA FUNDAEPE CONFORME, TERMO DE DOAÇÃO E NOTA FISCAL, ANEXOS AO PROCESSO: 23086.000125/2007-17.	FCA (DIREÇÃO DAS AGRARIAS - ADM I - CAMPUS II)	R\$415.00	13/03/2007
16020	BEBEDOURO BEBEDOURO DE COLUNA 110V. EQUIPAMENTO DOADO PELA FUNDAEPE CONFORME, TERMO DE DOAÇÃO E NOTA FISCAL, ANEXOS AO PROCESSO: 23086.000125/2007-17.	UFVJM (CAMPUS II JUSCELINO KUBITSCHK)	R\$415.00	13/03/2007
16021	BEBEDOURO BEBEDOURO DE COLUNA 110V. EQUIPAMENTO DOADO PELA FUNDAEPE CONFORME, TERMO DE DOAÇÃO E NOTA FISCAL, ANEXOS AO PROCESSO: 23086.000125/2007-17.	UFVJM (CAMPUS II JUSCELINO KUBITSCHK)	R\$415.00	13/03/2007
16022	BEBEDOURO BEBEDOURO DE COLUNA 110V. EQUIPAMENTO DOADO PELA FUNDAEPE CONFORME, TERMO DE DOAÇÃO E NOTA FISCAL, ANEXOS AO PROCESSO: 23086.000125/2007-17.	UFVJM (RECEPÇÃO DA ADMINISTRAÇÃO - ADM II - CAMPUS II)	R\$415.00	13/03/2007
16023	BEBEDOURO BEBEDOURO DE COLUNA 110V. EQUIPAMENTO DOADO PELA FUNDAEPE CONFORME, TERMO DE DOAÇÃO E NOTA FISCAL, ANEXOS AO PROCESSO: 23086.000125/2007-17.	FCA (HALL DE ENTRADA - COORD.AGRON.E ENG.FLORESTAL-ADMI)	R\$415.00	13/03/2007
16024	BEBEDOURO BEBEDOURO DE COLUNA 110V. EQUIPAMENTO DOADO PELA FUNDAEPE CONFORME, TERMO DE DOAÇÃO E NOTA FISCAL, ANEXOS AO PROCESSO: 23086.000125/2007-17.	UFVJM (CAMPUS II JUSCELINO KUBITSCHK)	R\$415.00	13/03/2007
16025	BEBEDOURO BEBEDOURO DE COLUNA 110V. EQUIPAMENTO DOADO PELA FUNDAEPE CONFORME, TERMO DE DOAÇÃO E NOTA FISCAL, ANEXOS AO PROCESSO: 23086.000125/2007-17.	SUB (BIBLIOTECA - CAMPUS II)	R\$415.00	13/03/2007
16026	BEBEDOURO BEBEDOURO TIPO TORRE - VOLTAGEM: 110V. EQUIPAMENTO DOADO PELA FUNDAEPE CONFORME, TERMO DE	TUR ((NÚCLEO EST. TURISMO - R. TRAVESSA DOS ESTUDANTES))	R\$274.30	13/03/2007

Relatório de todos os bens da UFVJM

Nº Bem	Descrição	Localização	Valor Aquisição	Data Aquisição
16026	DOAÇÃO E NOTA FISCAL, ANEXOS AO PROCESSO: 23086.000125/2007-...	TUR ((NÚCLEO EST. TURISMO - R. TRAVESSA DOS ESTUDANTES))	R\$274.30	13/03/2007
16027	BEBEDOURO BEBEDOURO TIPO TORRE - VOLTAGEM: 110V. EQUIPAMENTO DOADO PELA FUNDAEPE CONFORME, TERMO DE DOAÇÃO E NOTA FISCAL, ANEXOS AO PROCESSO: 23086.000125/2007-...	PROAD ((Campus Mucuri - Transferência Provisoria))	R\$274.30	13/03/2007
16028	BEBEDOURO BEBEDOURO TIPO TORRE - VOLTAGEM: 110V. EQUIPAMENTO DOADO PELA FUNDAEPE CONFORME, TERMO DE DOAÇÃO E NOTA FISCAL, ANEXOS AO PROCESSO: 23086.000125/2007-...	PROAD ((Campus Mucuri - Transferência Provisoria))	R\$274.30	13/03/2007
16029	BEBEDOURO BEBEDOURO TIPO TORRE - VOLTAGEM: 110V. EQUIPAMENTO DOADO PELA FUNDAEPE CONFORME, TERMO DE DOAÇÃO E NOTA FISCAL, ANEXOS AO PROCESSO: 23086.000125/2007-...	PROAD ((Campus Mucuri - Transferência Provisoria))	R\$274.30	13/03/2007
16030	BEBEDOURO BEBEDOURO TIPO TORRE - VOLTAGEM: 110V. EQUIPAMENTO DOADO PELA FUNDAEPE CONFORME, TERMO DE DOAÇÃO E NOTA FISCAL, ANEXOS AO PROCESSO: 23086.000125/2007-...	PROAD ((Campus Mucuri - Transferência Provisoria))	R\$274.30	13/03/2007
16031	BEBEDOURO BEBEDOURO TIPO TORRE - VOLTAGEM: 110V. EQUIPAMENTO DOADO PELA FUNDAEPE CONFORME, TERMO DE DOAÇÃO E NOTA FISCAL, ANEXOS AO PROCESSO: 23086.000125/2007-...	PROAD ((Campus Mucuri - Transferência Provisoria))	R\$274.30	13/03/2007
16033	TAMBORETE TAMBORETE DE MADEIRA. EQUIPAMENTO DOADO PELA FUNDAEPE CONFORME, TERMO DE DOAÇÃO E NOTA FISCAL, ANEXOS AO PROCESSO: 23086.000125/2007-17.	PROAD ((Campus Mucuri - Transferência Provisoria))	R\$35.00	13/03/2007
16034	TAMBORETE TAMBORETE DE MADEIRA. EQUIPAMENTO DOADO PELA FUNDAEPE CONFORME, TERMO DE DOAÇÃO E NOTA FISCAL, ANEXOS AO PROCESSO: 23086.000125/2007-17.	PROAD ((Campus Mucuri - Transferência Provisoria))	R\$35.00	13/03/2007
16035	TAMBORETE TAMBORETE DE MADEIRA. EQUIPAMENTO DOADO PELA FUNDAEPE CONFORME, TERMO DE DOAÇÃO E NOTA FISCAL, ANEXOS AO PROCESSO: 23086.000125/2007-17.	PROAD ((Campus Mucuri - Transferência Provisoria))	R\$35.00	13/03/2007
16036	TAMBORETE TAMBORETE DE MADEIRA. EQUIPAMENTO DOADO PELA FUNDAEPE CONFORME, TERMO DE	PROAD ((Campus Mucuri - Transferência Provisoria))	R\$35.00	13/03/2007

Relatório de todos os bens da UFVJM

Nº Bem	Descrição	Localização	Valor Aquisição	Data Aquisição
16036	DOAÇÃO E NOTA FISCAL, ANEXOS AO PROCESSO: 23086.000125/2007-17.	PROAD ((Campus Mucuri - Transferência Provisoria))	R\$35.00	13/03/2007
16037	TAMBORETE TAMBORETE DE MADEIRA. EQUIPAMENTO DOADO PELA FUNDAEPE CONFORME, TERMO DE DOAÇÃO E NOTA FISCAL, ANEXOS AO PROCESSO: 23086.000125/2007-17.	PROAD ((Campus Mucuri - Transferência Provisoria))	R\$35.00	13/03/2007
16038	TAMBORETE TAMBORETE DE MADEIRA. EQUIPAMENTO DOADO PELA FUNDAEPE CONFORME, TERMO DE DOAÇÃO E NOTA FISCAL, ANEXOS AO PROCESSO: 23086.000125/2007-17.	PROAD ((Campus Mucuri - Transferência Provisoria))	R\$35.00	13/03/2007
16039	TAMBORETE TAMBORETE DE MADEIRA. EQUIPAMENTO DOADO PELA FUNDAEPE CONFORME, TERMO DE DOAÇÃO E NOTA FISCAL, ANEXOS AO PROCESSO: 23086.000125/2007-17.	PROAD ((Campus Mucuri - Transferência Provisoria))	R\$35.00	13/03/2007
16040	TAMBORETE TAMBORETE DE MADEIRA. EQUIPAMENTO DOADO PELA FUNDAEPE CONFORME, TERMO DE DOAÇÃO E NOTA FISCAL, ANEXOS AO PROCESSO: 23086.000125/2007-17.	PROAD ((Campus Mucuri - Transferência Provisoria))	R\$35.00	13/03/2007
16041	TAMBORETE TAMBORETE DE MADEIRA. EQUIPAMENTO DOADO PELA FUNDAEPE CONFORME, TERMO DE DOAÇÃO E NOTA FISCAL, ANEXOS AO PROCESSO: 23086.000125/2007-17.	PROAD ((Campus Mucuri - Transferência Provisoria))	R\$35.00	13/03/2007
16042	TAMBORETE TAMBORETE DE MADEIRA. EQUIPAMENTO DOADO PELA FUNDAEPE CONFORME, TERMO DE DOAÇÃO E NOTA FISCAL, ANEXOS AO PROCESSO: 23086.000125/2007-17.	PROAD ((Campus Mucuri - Transferência Provisoria))	R\$35.00	13/03/2007
16043	TAMBORETE TAMBORETE DE MADEIRA. EQUIPAMENTO DOADO PELA FUNDAEPE CONFORME, TERMO DE DOAÇÃO E NOTA FISCAL, ANEXOS AO PROCESSO: 23086.000125/2007-17.	PROAD ((Campus Mucuri - Transferência Provisoria))	R\$35.00	13/03/2007
16044	TAMBORETE TAMBORETE DE MADEIRA. EQUIPAMENTO DOADO PELA FUNDAEPE CONFORME, TERMO DE DOAÇÃO E NOTA FISCAL, ANEXOS AO PROCESSO: 23086.000125/2007-17.	PROAD ((Campus Mucuri - Transferência Provisoria))	R\$35.00	13/03/2007
16045	TAMBORETE TAMBORETE DE MADEIRA. EQUIPAMENTO DOADO PELA FUNDAEPE CONFORME, TERMO DE DOAÇÃO E NOTA FISCAL, ANEXOS AO PROCESSO: 23086.000125/2007-17.	PROAD ((Campus Mucuri - Transferência Provisoria))	R\$35.00	13/03/2007
16046	TAMBORETE TAMBORETE DE MADEIRA. EQUIPAMENTO	PROAD ((Campus Mucuri - Transferência Provisoria))	R\$35.00	13/03/2007

Relatório de todos os bens da UFVJM

Nº Bem	Descrição	Localização	Valor Aquisição	Data Aquisição
16046	DOADO PELA FUNDAEPE CONFORME, TERMO DE DOAÇÃO E NOTA FISCAL, ANEXOS AO PROCESSO: 23086.000125/2007-17.	PROAD ((Campus Mucuri - Transferência Provisoria))	R\$35.00	13/03/2007
16047	TAMBORETE TAMBORETE DE MADEIRA. EQUIPAMENTO DOADO PELA FUNDAEPE CONFORME, TERMO DE DOAÇÃO E NOTA FISCAL, ANEXOS AO PROCESSO: 23086.000125/2007-17.	PROAD ((Campus Mucuri - Transferência Provisoria))	R\$35.00	13/03/2007
16048	TAMBORETE TAMBORETE DE MADEIRA. EQUIPAMENTO DOADO PELA FUNDAEPE CONFORME, TERMO DE DOAÇÃO E NOTA FISCAL, ANEXOS AO PROCESSO: 23086.000125/2007-17.	PROAD ((Campus Mucuri - Transferência Provisoria))	R\$35.00	13/03/2007
16049	TAMBORETE TAMBORETE DE MADEIRA. EQUIPAMENTO DOADO PELA FUNDAEPE CONFORME, TERMO DE DOAÇÃO E NOTA FISCAL, ANEXOS AO PROCESSO: 23086.000125/2007-17.	PROAD ((Campus Mucuri - Transferência Provisoria))	R\$35.00	13/03/2007
16050	TAMBORETE TAMBORETE DE MADEIRA. EQUIPAMENTO DOADO PELA FUNDAEPE CONFORME, TERMO DE DOAÇÃO E NOTA FISCAL, ANEXOS AO PROCESSO: 23086.000125/2007-17.	PROAD ((Campus Mucuri - Transferência Provisoria))	R\$35.00	13/03/2007
16051	TAMBORETE TAMBORETE DE MADEIRA. EQUIPAMENTO DOADO PELA FUNDAEPE CONFORME, TERMO DE DOAÇÃO E NOTA FISCAL, ANEXOS AO PROCESSO: 23086.000125/2007-17.	PROAD ((Campus Mucuri - Transferência Provisoria))	R\$35.00	13/03/2007
16052	TAMBORETE TAMBORETE DE MADEIRA. EQUIPAMENTO DOADO PELA FUNDAEPE CONFORME, TERMO DE DOAÇÃO E NOTA FISCAL, ANEXOS AO PROCESSO: 23086.000125/2007-17.	PROAD ((Campus Mucuri - Transferência Provisoria))	R\$35.00	13/03/2007
16053	TAMBORETE TAMBORETE DE MADEIRA. EQUIPAMENTO DOADO PELA FUNDAEPE CONFORME, TERMO DE DOAÇÃO E NOTA FISCAL, ANEXOS AO PROCESSO: 23086.000125/2007-17.	PROAD ((Campus Mucuri - Transferência Provisoria))	R\$35.00	13/03/2007
16054	TAMBORETE TAMBORETE DE MADEIRA. EQUIPAMENTO DOADO PELA FUNDAEPE CONFORME, TERMO DE DOAÇÃO E NOTA FISCAL, ANEXOS AO PROCESSO: 23086.000125/2007-17.	PROAD ((Campus Mucuri - Transferência Provisoria))	R\$35.00	13/03/2007
16055	TAMBORETE TAMBORETE DE MADEIRA. EQUIPAMENTO DOADO PELA FUNDAEPE CONFORME, TERMO DE DOAÇÃO E NOTA FISCAL, ANEXOS AO PROCESSO: 23086.000125/2007-17.	PROAD ((Campus Mucuri - Transferência Provisoria))	R\$35.00	13/03/2007

Relatório de todos os bens da UFVJM

Nº Bem	Descrição	Localização	Valor Aquisição	Data Aquisição
16056	TAMBORETE TAMBORETE DE MADEIRA. EQUIPAMENTO DOADO PELA FUNDAEPE CONFORME, TERMO DE DOAÇÃO E NOTA FISCAL, ANEXOS AO PROCESSO: 23086.000125/2007-17.	PROAD ((Campus Mucuri - Transferência Provisoria))	R\$35.00	13/03/2007
16057	TAMBORETE TAMBORETE DE MADEIRA. EQUIPAMENTO DOADO PELA FUNDAEPE CONFORME, TERMO DE DOAÇÃO E NOTA FISCAL, ANEXOS AO PROCESSO: 23086.000125/2007-17.	PROAD ((Campus Mucuri - Transferência Provisoria))	R\$35.00	13/03/2007
16058	CAMA DE SOLTEIRO CAMA DE SOLTEIRO EM MADEIRA. EQUIPAMENTO DOADO PELA FUNDAEPE CONFORME, TERMO DE DOAÇÃO E NOTA FISCAL, ANEXOS AO PROCESSO: 23086.000125/2007-17...	DPM ((DEPÓSITO PATRIMÔNIO - PISCINA/EDF - DIP))	R\$180.00	13/03/2007
16059	CAMA DE SOLTEIRO CAMA DE SOLTEIRO EM MADEIRA. EQUIPAMENTO DOADO PELA FUNDAEPE CONFORME, TERMO DE DOAÇÃO E NOTA FISCAL, ANEXOS AO PROCESSO: 23086.000125/2007-17...	DPM ((DEPÓSITO PATRIMÔNIO - PISCINA/EDF - DIP))	R\$180.00	13/03/2007
16060	QUADRO NEGRO LOUSA VERDE - MEDINDO: 2,90 X 1,32. EQUIPAMENTO DOADO PELA FUNDAEPE CONFORME, TERMO DE DOAÇÃO E NOTA FISCAL, ANEXOS AO PROCESSO: 23086.000125/2007-...	PROAD ((Campus Mucuri - Transferência Provisoria))	R\$190.00	13/03/2007
16061	QUADRO NEGRO LOUSA VERDE - MEDINDO: 2,90 X 1,32. EQUIPAMENTO DOADO PELA FUNDAEPE CONFORME, TERMO DE DOAÇÃO E NOTA FISCAL, ANEXOS AO PROCESSO: 23086.000125/2007-...	PROGRAD ((PAVILHÃO DE AULAS I - CAMPUS JK))	R\$190.00	13/03/2007
16062	QUADRO NEGRO LOUSA VERDE - MEDINDO: 2,90 X 1,32. EQUIPAMENTO DOADO PELA FUNDAEPE CONFORME, TERMO DE DOAÇÃO E NOTA FISCAL, ANEXOS AO PROCESSO: 23086.000125/2007-...	PROGRAD ((PAVILHÃO DE AULAS I - CAMPUS JK))	R\$190.00	13/03/2007
16063	CADEIRA GIRATÓRIA COM BRAÇOS CADEIRA GIRATÓRIA COM APOIO PARA BRAÇO - TIPO DIRETOR. EQUIPAMENTO DOADO PELA FUNDAEPE CONFORME, TERMO DE DOAÇÃO E NOTA FISCAL, ANE...	PROACE ((Núcleo de Acessib. e Inclusão - NACI Prédio EaD))	R\$120.00	13/03/2007
16064	CADEIRA GIRATÓRIA COM BRAÇOS CADEIRA GIRATÓRIA COM APOIO PARA BRAÇO - TIPO DIRETOR. EQUIPAMENTO	UFVJM (CAMPUS II JUSCELINO KUBITSCHK)	R\$120.00	13/03/2007

Relatório de todos os bens da UFVJM

Nº Bem	Descrição	Localização	Valor Aquisição	Data Aquisição
16064	DOADO PELA FUNDAEPE CONFORME, TERMO DE DOAÇÃO E NOTA FISCAL, ANE...	UFVJM (CAMPUS II JUSCELINO KUBITSCHK)	R\$120.00	13/03/2007
16065	CADEIRA GIRATÓRIA COM BRAÇOS CADEIRA GIRATÓRIA COM APOIO PARA BRAÇO - TIPO DIRETOR. EQUIPAMENTO DOADO PELA FUNDAEPE CONFORME, TERMO DE DOAÇÃO E NOTA FISCAL, ANE...	PROACE ((Núcleo de Acessib. e Inclusão - NACI Prédio EaD))	R\$120.00	13/03/2007
16066	CADEIRA GIRATÓRIA COM BRAÇOS CADEIRA GIRATÓRIA COM APOIO PARA BRAÇO - TIPO DIRETOR. EQUIPAMENTO DOADO PELA FUNDAEPE CONFORME, TERMO DE DOAÇÃO E NOTA FISCAL, ANE...	SRH (SUPERINTENDÊNCIA DE RECURSOS HUMANOS/PRGP.)	R\$120.00	13/03/2007
16067	CADEIRA GIRATÓRIA COM BRAÇOS CADEIRA GIRATÓRIA COM APOIO PARA BRAÇO - TIPO DIRETOR. EQUIPAMENTO DOADO PELA FUNDAEPE CONFORME, TERMO DE DOAÇÃO E NOTA FISCAL, ANE...	SRH (SUPERINTENDÊNCIA DE RECURSOS HUMANOS/PRGP.)	R\$120.00	13/03/2007
16068	CADEIRA GIRATÓRIA COM BRAÇOS CADEIRA GIRATÓRIA COM APOIO PARA BRAÇO - TIPO DIRETOR. EQUIPAMENTO DOADO PELA FUNDAEPE CONFORME, TERMO DE DOAÇÃO E NOTA FISCAL, ANE...	REITORIA ((SALA DE REUNIÕES PROC. ADMINIST. - REITORIA))	R\$120.00	13/03/2007
16069	CADEIRA GIRATÓRIA COM BRAÇOS CADEIRA GIRATÓRIA COM APOIO PARA BRAÇO - TIPO DIRETOR. EQUIPAMENTO DOADO PELA FUNDAEPE CONFORME, TERMO DE DOAÇÃO E NOTA FISCAL, ANE...	AMAERH ((ASSESSORIA ESPECIAL DE MEIO AMBIENTE/CAMPUS JK))	R\$120.00	13/03/2007
16070	CADEIRA GIRATÓRIA COM BRAÇOS CADEIRA GIRATÓRIA COM APOIO PARA BRAÇO - TIPO DIRETOR. EQUIPAMENTO DOADO PELA FUNDAEPE CONFORME, TERMO DE DOAÇÃO E NOTA FISCAL, ANE...	AMAERH ((ASSESSORIA ESPECIAL DE MEIO AMBIENTE/CAMPUS JK))	R\$120.00	13/03/2007
16071	CADEIRA GIRATÓRIA COM BRAÇOS CADEIRA GIRATÓRIA COM APOIO PARA BRAÇO - TIPO DIRETOR. EQUIPAMENTO DOADO PELA FUNDAEPE CONFORME, TERMO DE DOAÇÃO E NOTA FISCAL, ANE...	PROAD (Diretoria de Administração)	R\$120.00	13/03/2007
16072	CADEIRA GIRATÓRIA COM	COPESE ((PROCESSAMENTO DE	R\$120.00	13/03/2007

Relatório de todos os bens da UFVJM

Nº Bem	Descrição	Localização	Valor Aquisição	Data Aquisição
16072	BRAÇOS CADEIRA GIRATÓRIA COM APOIO PARA BRAÇO - TIPO DIRETOR. EQUIPAMENTO DOADO PELA FUNDAEPE CONFORME, TERMO DE DOAÇÃO E NOTA FISCAL, ANE...	DADOS))	R\$120.00	13/03/2007
16073	CADEIRA GIRATÓRIA COM BRAÇOS CADEIRA GIRATÓRIA COM APOIO PARA BRAÇO - TIPO DIRETOR. EQUIPAMENTO DOADO PELA FUNDAEPE CONFORME, TERMO DE DOAÇÃO E NOTA FISCAL, ANE...	DTI (DIVISÃO DE TECNOLOGIA DA INFORMAÇÃO - SL 10 - CIBA)	R\$120.00	13/03/2007
16074	CADEIRA GIRATÓRIA CADEIRA GIRATÓRIA. EQUIPAMENTO DOADO PELA FUNDAEPE CONFORME, TERMO DE DOAÇÃO E NOTA FISCAL, ANEXOS AO PROCESSO: 23086.000125/2007-17.	FCBS ((LAB. PATOLOGIA - CAMPUS I))	R\$48.00	13/03/2007
16075	CADEIRA GIRATÓRIA CADEIRA GIRATÓRIA. EQUIPAMENTO DOADO PELA FUNDAEPE CONFORME, TERMO DE DOAÇÃO E NOTA FISCAL, ANEXOS AO PROCESSO: 23086.000125/2007-17.	FCBS ((LAB. PATOLOGIA - CAMPUS I))	R\$48.00	13/03/2007
16076	CADEIRA GIRATÓRIA CADEIRA GIRATÓRIA. EQUIPAMENTO DOADO PELA FUNDAEPE CONFORME, TERMO DE DOAÇÃO E NOTA FISCAL, ANEXOS AO PROCESSO: 23086.000125/2007-17.	FCBS ((LAB. PATOLOGIA - CAMPUS I))	R\$48.00	13/03/2007
16077	CADEIRA GIRATÓRIA CADEIRA GIRATÓRIA. EQUIPAMENTO DOADO PELA FUNDAEPE CONFORME, TERMO DE DOAÇÃO E NOTA FISCAL, ANEXOS AO PROCESSO: 23086.000125/2007-17.	FCBS ((LAB. PATOLOGIA - CAMPUS I))	R\$48.00	13/03/2007
16078	CADEIRA GIRATÓRIA CADEIRA GIRATÓRIA. EQUIPAMENTO DOADO PELA FUNDAEPE CONFORME, TERMO DE DOAÇÃO E NOTA FISCAL, ANEXOS AO PROCESSO: 23086.000125/2007-17.	DICOM ((DIRETORIA DE COMUNICAÇÃO SOCIAL - PROAD/DIP))	R\$48.00	13/03/2007
16079	CADEIRA GIRATÓRIA CADEIRA GIRATÓRIA. EQUIPAMENTO DOADO PELA FUNDAEPE CONFORME, TERMO DE DOAÇÃO E NOTA FISCAL, ANEXOS AO PROCESSO: 23086.000125/2007-17.	PROEXC ((PRÓ - REITORIA DE EXTENSÃO E CULTURA - PROEXC))	R\$48.00	13/03/2007
16080	CADEIRA GIRATÓRIA CADEIRA GIRATÓRIA. EQUIPAMENTO DOADO PELA FUNDAEPE CONFORME,	DICOM ((DIRETORIA DE COMUNICAÇÃO SOCIAL - PROAD/DIP))	R\$48.00	13/03/2007

Relatório de todos os bens da UFVJM

Nº Bem	Descrição	Localização	Valor Aquisição	Data Aquisição
16080	TERMO DE DOAÇÃO E NOTA FISCAL, ANEXOS AO PROCESSO: 23086.000125/2007-17.	DICOM ((DIRETORIA DE COMUNICAÇÃO SOCIAL - PROAD/DIP))	R\$48.00	13/03/2007
16081	CADEIRA GIRATORIA CADEIRA GIRATÓRIA. EQUIPAMENTO DOADO PELA FUNDAEPE CONFORME, TERMO DE DOAÇÃO E NOTA FISCAL, ANEXOS AO PROCESSO: 23086.000125/2007-17.	FCBS ((LAB. PATOLOGIA - CAMPUS I))	R\$48.00	13/03/2007
16082	CADEIRA GIRATORIA CADEIRA GIRATÓRIA. EQUIPAMENTO DOADO PELA FUNDAEPE CONFORME, TERMO DE DOAÇÃO E NOTA FISCAL, ANEXOS AO PROCESSO: 23086.000125/2007-17.	FCBS ((LAB. PATOLOGIA - CAMPUS I))	R\$48.00	13/03/2007
16083	CADEIRA GIRATORIA CADEIRA GIRATÓRIA. EQUIPAMENTO DOADO PELA FUNDAEPE CONFORME, TERMO DE DOAÇÃO E NOTA FISCAL, ANEXOS AO PROCESSO: 23086.000125/2007-17.	DICOM ((DIRETORIA DE COMUNICAÇÃO SOCIAL - PROAD/DIP))	R\$48.00	13/03/2007
16084	CADEIRA GIRATORIA CADEIRA GIRATÓRIA. EQUIPAMENTO DOADO PELA FUNDAEPE CONFORME, TERMO DE DOAÇÃO E NOTA FISCAL, ANEXOS AO PROCESSO: 23086.000125/2007-17.	ICT ((GAMA PENSAMENTO ESTRATÉGICO - ICT / CAMPUS JK))	R\$48.00	13/03/2007
16085	CADEIRA GIRATORIA CADEIRA GIRATÓRIA. EQUIPAMENTO DOADO PELA FUNDAEPE CONFORME, TERMO DE DOAÇÃO E NOTA FISCAL, ANEXOS AO PROCESSO: 23086.000125/2007-17.	FCBS (CENTRAL DE ESTERILIZAÇÃO)	R\$48.00	13/03/2007
16086	CADEIRA GIRATORIA CADEIRA GIRATÓRIA. EQUIPAMENTO DOADO PELA FUNDAEPE CONFORME, TERMO DE DOAÇÃO E NOTA FISCAL, ANEXOS AO PROCESSO: 23086.000125/2007-17.	PROAD (Diretoria de Administração)	R\$48.00	13/03/2007
16087	CADEIRA GIRATORIA CADEIRA GIRATÓRIA. EQUIPAMENTO DOADO PELA FUNDAEPE CONFORME, TERMO DE DOAÇÃO E NOTA FISCAL, ANEXOS AO PROCESSO: 23086.000125/2007-17.	PROPLAN ((PRÓ-REITORIA PLANEJAMENTO E ORÇAMENTO - PROPLAN))	R\$48.00	13/03/2007
16088	CADEIRA GIRATORIA CADEIRA GIRATÓRIA. EQUIPAMENTO DOADO PELA FUNDAEPE CONFORME, TERMO DE DOAÇÃO E NOTA FISCAL, ANEXOS AO PROCESSO: 23086.000125/2007-17.	FCBS ((LAB. PATOLOGIA - CAMPUS I))	R\$48.00	13/03/2007

Relatório de todos os bens da UFVJM

Nº Bem	Descrição	Localização	Valor Aquisição	Data Aquisição
16089	CADEIRA GIRATÓRIA. CADEIRA GIRATÓRIA. EQUIPAMENTO DOADO PELA FUNDAEPE CONFORME, TERMO DE DOAÇÃO E NOTA FISCAL, ANEXOS AO PROCESSO: 23086.000125/2007-17.	FCBS ((LAB. PATOLOGIA - CAMPUS I))	R\$48.00	13/03/2007
16090	CADEIRA GIRATÓRIA. CADEIRA GIRATÓRIA. EQUIPAMENTO DOADO PELA FUNDAEPE CONFORME, TERMO DE DOAÇÃO E NOTA FISCAL, ANEXOS AO PROCESSO: 23086.000125/2007-17.	UFVJM (CAMPUS II JUSCELINO KUBITSCHKE)	R\$48.00	13/03/2007
16091	CADEIRA GIRATÓRIA. CADEIRA GIRATÓRIA. EQUIPAMENTO DOADO PELA FUNDAEPE CONFORME, TERMO DE DOAÇÃO E NOTA FISCAL, ANEXOS AO PROCESSO: 23086.000125/2007-17.	UFVJM (CAMPUS II JUSCELINO KUBITSCHKE)	R\$48.00	13/03/2007
16092	CADEIRA GIRATÓRIA. CADEIRA GIRATÓRIA. EQUIPAMENTO DOADO PELA FUNDAEPE CONFORME, TERMO DE DOAÇÃO E NOTA FISCAL, ANEXOS AO PROCESSO: 23086.000125/2007-17.	UFVJM (CAMPUS II JUSCELINO KUBITSCHKE)	R\$48.00	13/03/2007
16093	CADEIRA GIRATÓRIA. CADEIRA GIRATÓRIA. EQUIPAMENTO DOADO PELA FUNDAEPE CONFORME, TERMO DE DOAÇÃO E NOTA FISCAL, ANEXOS AO PROCESSO: 23086.000125/2007-17.	UFVJM (CAMPUS II JUSCELINO KUBITSCHKE)	R\$48.00	13/03/2007
16094	CADEIRA GIRATÓRIA. CADEIRA GIRATÓRIA. EQUIPAMENTO DOADO PELA FUNDAEPE CONFORME, TERMO DE DOAÇÃO E NOTA FISCAL, ANEXOS AO PROCESSO: 23086.000125/2007-17.	UFVJM (CAMPUS II JUSCELINO KUBITSCHKE)	R\$48.00	13/03/2007
16095	CADEIRA GIRATÓRIA. CADEIRA GIRATÓRIA. EQUIPAMENTO DOADO PELA FUNDAEPE CONFORME, TERMO DE DOAÇÃO E NOTA FISCAL, ANEXOS AO PROCESSO: 23086.000125/2007-17.	UFVJM (CAMPUS II JUSCELINO KUBITSCHKE)	R\$48.00	13/03/2007
16096	CADEIRA GIRATÓRIA. CADEIRA GIRATÓRIA. EQUIPAMENTO DOADO PELA FUNDAEPE CONFORME, TERMO DE DOAÇÃO E NOTA FISCAL, ANEXOS AO PROCESSO: 23086.000125/2007-17.	PROPLAN ((PRÓ-REITORIA PLANEJAMENTO E ORÇAMENTO - PROPLAN))	R\$48.00	13/03/2007
16097	CADEIRA GIRATÓRIA. CADEIRA GIRATÓRIA. EQUIPAMENTO DOADO PELA FUNDAEPE CONFORME, TERMO DE DOAÇÃO E NOTA	PROAD (DIVISÃO DE CONTÁBIL PRGP.)	R\$48.00	13/03/2007

Relatório de todos os bens da UFVJM

Nº Bem	Descrição	Localização	Valor Aquisição	Data Aquisição
16097	FISCAL, ANEXOS AO PROCESSO: 23086.000125/2007-17.	PROAD (DIVISÃO DE CONTÁBIL PRGP.)	R\$48.00	13/03/2007
16098	CADEIRA GIRATÓRIA CADEIRA GIRATÓRIA. EQUIPAMENTO DOADO PELA FUNDAEPE CONFORME, TERMO DE DOAÇÃO E NOTA FISCAL, ANEXOS AO PROCESSO: 23086.000125/2007-17.	ICT ((PET - ICT / CAMPUS JK))	R\$48.00	13/03/2007
16099	CADEIRA GIRATÓRIA CADEIRA GIRATÓRIA. EQUIPAMENTO DOADO PELA FUNDAEPE CONFORME, TERMO DE DOAÇÃO E NOTA FISCAL, ANEXOS AO PROCESSO: 23086.000125/2007-17.	PRPPG ((SECRETARIA DE PÓS - GRADUAÇÃO / PRPPG))	R\$48.00	13/03/2007
16100	CADEIRA GIRATÓRIA CADEIRA GIRATÓRIA. EQUIPAMENTO DOADO PELA FUNDAEPE CONFORME, TERMO DE DOAÇÃO E NOTA FISCAL, ANEXOS AO PROCESSO: 23086.000125/2007-17.	PRPPG ((SECRETARIA DE PÓS - GRADUAÇÃO / PRPPG))	R\$48.00	13/03/2007
16101	CADEIRA GIRATÓRIA CADEIRA GIRATÓRIA. EQUIPAMENTO DOADO PELA FUNDAEPE CONFORME, TERMO DE DOAÇÃO E NOTA FISCAL, ANEXOS AO PROCESSO: 23086.000125/2007-17.	PRPPG ((INICIAÇÃO CIENTIFICA - PRPPG))	R\$48.00	13/03/2007
16102	CADEIRA GIRATÓRIA CADEIRA GIRATÓRIA. EQUIPAMENTO DOADO PELA FUNDAEPE CONFORME, TERMO DE DOAÇÃO E NOTA FISCAL, ANEXOS AO PROCESSO: 23086.000125/2007-17.	PRPPG ((SALA DE REUNIÕES / PRPPG))	R\$48.00	13/03/2007
16103	CADEIRA GIRATÓRIA CADEIRA GIRATÓRIA. EQUIPAMENTO DOADO PELA FUNDAEPE CONFORME, TERMO DE DOAÇÃO E NOTA FISCAL, ANEXOS AO PROCESSO: 23086.000125/2007-17.	AAE ((COORD. ASSUNT. ESTRATÉGICOS - REITORIA))	R\$48.00	13/03/2007
16105	CADEIRA GIRATÓRIA CADEIRA GIRATÓRIA. EQUIPAMENTO DOADO PELA FUNDAEPE CONFORME, TERMO DE DOAÇÃO E NOTA FISCAL, ANEXOS AO PROCESSO: 23086.000125/2007-17.	FCBS (LAB. DE PRÓTESE REMOVÍVEL)	R\$48.00	13/03/2007
16106	CADEIRA GIRATÓRIA CADEIRA GIRATÓRIA. EQUIPAMENTO DOADO PELA FUNDAEPE CONFORME, TERMO DE DOAÇÃO E NOTA FISCAL, ANEXOS AO PROCESSO: 23086.000125/2007-17.	PROAD ((PORTARIA / TELEFONIA - CAMPUS JK))	R\$48.00	13/03/2007

Relatório de todos os bens da UFVJM

Nº Bem	Descrição	Localização	Valor Aquisição	Data Aquisição
16107	CADEIRA GIRATÓRIA. CADEIRA GIRATÓRIA. EQUIPAMENTO DOADO PELA FUNDAEPE CONFORME, TERMO DE DOAÇÃO E NOTA FISCAL, ANEXOS AO PROCESSO: 23086.000125/2007-17.	PROACE ((Núcleo de Acessib. e Inclusão - NACI Prédio EaD))	R\$48.00	13/03/2007
16108	CADEIRA GIRATÓRIA. CADEIRA GIRATÓRIA. EQUIPAMENTO DOADO PELA FUNDAEPE CONFORME, TERMO DE DOAÇÃO E NOTA FISCAL, ANEXOS AO PROCESSO: 23086.000125/2007-17.	UFVJM (CAMPUS II JUSCELINO KUBITSCHK)	R\$48.00	13/03/2007
16109	CADEIRA GIRATÓRIA. CADEIRA GIRATÓRIA. EQUIPAMENTO DOADO PELA FUNDAEPE CONFORME, TERMO DE DOAÇÃO E NOTA FISCAL, ANEXOS AO PROCESSO: 23086.000125/2007-17.	UFVJM (CAMPUS II JUSCELINO KUBITSCHK)	R\$48.00	13/03/2007
16110	CADEIRA GIRATÓRIA. CADEIRA GIRATÓRIA. EQUIPAMENTO DOADO PELA FUNDAEPE CONFORME, TERMO DE DOAÇÃO E NOTA FISCAL, ANEXOS AO PROCESSO: 23086.000125/2007-17.	UFVJM (CAMPUS II JUSCELINO KUBITSCHK)	R\$48.00	13/03/2007
16111	CADEIRA GIRATÓRIA. CADEIRA GIRATÓRIA. EQUIPAMENTO DOADO PELA FUNDAEPE CONFORME, TERMO DE DOAÇÃO E NOTA FISCAL, ANEXOS AO PROCESSO: 23086.000125/2007-17.	PROPLAN ((DIVISÃO DE CONTABILIDADE - PROPLAN))	R\$48.00	13/03/2007
16112	CADEIRA GIRATÓRIA. CADEIRA GIRATÓRIA. EQUIPAMENTO DOADO PELA FUNDAEPE CONFORME, TERMO DE DOAÇÃO E NOTA FISCAL, ANEXOS AO PROCESSO: 23086.000125/2007-17.	PROAD (DIVISÃO DE MATERIAL E ALMOXARIFADO -CAMPUS I)	R\$48.00	13/03/2007
16113	CADEIRA GIRATÓRIA. CADEIRA GIRATÓRIA. EQUIPAMENTO DOADO PELA FUNDAEPE CONFORME, TERMO DE DOAÇÃO E NOTA FISCAL, ANEXOS AO PROCESSO: 23086.000125/2007-17.	PROAD ((DIVISÃO DE FAZENDAS - CAMPUS JK/PROAD))	R\$48.00	13/03/2007
16114	CADEIRA GIRATÓRIA. CADEIRA GIRATÓRIA. EQUIPAMENTO DOADO PELA FUNDAEPE CONFORME, TERMO DE DOAÇÃO E NOTA FISCAL, ANEXOS AO PROCESSO: 23086.000125/2007-17.	UFVJM (CAMPUS II JUSCELINO KUBITSCHK)	R\$48.00	13/03/2007
16115	CADEIRA GIRATÓRIA. CADEIRA GIRATÓRIA. EQUIPAMENTO DOADO PELA FUNDAEPE CONFORME, TERMO DE DOAÇÃO E NOTA	UFVJM (LAVANDERIA)	R\$48.00	13/03/2007

Relatório de todos os bens da UFVJM

Nº Bem	Descrição	Localização	Valor Aquisição	Data Aquisição
16115	FISCAL, ANEXOS AO PROCESSO: 23086.000125/2007-17.	UFVJM (LAVANDERIA)	R\$48.00	13/03/2007
16116	CADEIRA GIRATORIA CADEIRA GIRATÓRIA. EQUIPAMENTO DOADO PELA FUNDAEPE CONFORME, TERMO DE DOAÇÃO E NOTA FISCAL, ANEXOS AO PROCESSO: 23086.000125/2007-17.	UFVJM (LAVANDERIA)	R\$48.00	13/03/2007
16121	CADEIRA GIRATORIA CADEIRA GIRATÓRIA. EQUIPAMENTO DOADO PELA FUNDAEPE CONFORME, TERMO DE DOAÇÃO E NOTA FISCAL, ANEXOS AO PROCESSO: 23086.000125/2007-17.	UFVJM (CAMPUS II JUSCELINO KUBITSCHKE)	R\$48.00	13/03/2007
16122	CADEIRA GIRATORIA CADEIRA GIRATÓRIA. EQUIPAMENTO DOADO PELA FUNDAEPE CONFORME, TERMO DE DOAÇÃO E NOTA FISCAL, ANEXOS AO PROCESSO: 23086.000125/2007-17.	PROAD (DIVISÃO DE LICITAÇÃO E CONTRATOS - CAMPUS I)	R\$48.00	13/03/2007
16123	COLCHÃO COLCHÃO D33 - TAMANHO: 78 X 188 X 17 - MARCA: CORAL. MATERIAL DOADO PELA FUNDAEPE CONFORME, TERMO DE DOAÇÃO E NOTA FISCAL, ANEXOS AO PROCESSO: 23086.000...	PROAD ((Campus Mucuri - Transferência Provisoria))	R\$140.00	13/03/2007
16124	COLCHÃO COLCHÃO D33 - TAMANHO: 78 X 188 X 17 - MARCA: CORAL. MATERIAL DOADO PELA FUNDAEPE CONFORME, TERMO DE DOAÇÃO E NOTA FISCAL, ANEXOS AO PROCESSO: 23086.000...	PROAD ((Campus Mucuri - Transferência Provisoria))	R\$190.00	13/03/2007
16125	COLCHÃO COLCHÃO, D33 - MEDINDO: 78 X 188 X 17 - MARCA: CORAL	PROAD ((Campus Mucuri - Transferência Provisoria))	R\$165.00	13/03/2007
16126	COLCHÃO COLCHÃO D33 - TAMANHO: 78 X 188 X 17 - MARCA: CORAL. MATERIAL DOADO PELA FUNDAEPE CONFORME, TERMO DE DOAÇÃO E NOTA FISCAL, ANEXOS AO PROCESSO: 23086.000...	PROAD ((Campus Mucuri - Transferência Provisoria))	R\$190.00	13/03/2007
16127	COLCHÃO COLCHÃO D33 - TAMANHO: 78 X 188 X 17 - MARCA: CORAL. MATERIAL DOADO PELA FUNDAEPE CONFORME, TERMO DE DOAÇÃO E NOTA FISCAL, ANEXOS AO PROCESSO: 23086.000...	PROAD ((Campus Mucuri - Transferência Provisoria))	R\$190.00	13/03/2007
16128	COLCHÃO COLCHÃO D33 - TAMANHO: 78 X 188 X 17 - MARCA: CORAL. MATERIAL DOADO PELA FUNDAEPE CONFORME, TERMO DE DOAÇÃO E NOTA FISCAL, ANEXOS AO PROCESSO:	PROAD ((Campus Mucuri - Transferência Provisoria))	R\$190.00	13/03/2007

Relatório de todos os bens da UFVJM

Nº Bem	Descrição	Localização	Valor Aquisição	Data Aquisição
16128	23086.000...	PROAD ((Campus Mucuri - Transferência Provisoria))	R\$190.00	13/03/2007
16129	COLCHÃO COLCHÃO D33 - TAMANHO: 78 X 188 X 17 - MARCA: CORAL. MATERIAL DOADO PELA FUNDAEPE CONFORME, TERMO DE DOAÇÃO E NOTA FISCAL, ANEXOS AO PROCESSO: 23086.000...	PROAD ((Campus Mucuri - Transferência Provisoria))	R\$190.00	13/03/2007
16130	COLCHÃO COLCHÃO D33 - TAMANHO: 78 X 188 X 17 - MARCA: CORAL. MATERIAL DOADO PELA FUNDAEPE CONFORME, TERMO DE DOAÇÃO E NOTA FISCAL, ANEXOS AO PROCESSO: 23086.000...	PROAD ((Campus Mucuri - Transferência Provisoria))	R\$190.00	13/03/2007
16131	PROJETOR MULTIMÍDIA PROJETER MULTIMÍDIA - MARCA: ACER - MODELO: PD100. EQUIPAMENTO DOADO PELA FUNDAEPE CONFORME, TERMO DE DOAÇÃO E NOTA FISCAL, ANEXOS AO PROCES...	ICT ((SALA 356 - ICT/CAMPUS JK))	R\$2422.50	13/03/2007
16132	FILMADORA DIGITAL PROFISSIONAL FILMADORA DIGITAL: 1/6" DE 680.00 PIXELS - LENTE: 35MM COM VISOR COLORIDO DE: 133.000 PIXELS - MONITOR: 2,5" - LUZ INTEGRADA - MI...	ICT ((SALA 244 - ICT))	R\$1149.50	13/03/2007
16133	FILMADORA DIGITAL PROFISSIONAL FILMADORA DIGITAL: 1/6" DE 680.00 PIXELS - LENTE: 35MM COM VISOR COLORIDO DE: 133.000 PIXELS - MONITOR: 2,5" - LUZ INTEGRADA - MI...	PROAD ((Campus Mucuri - Transferência Provisoria))	R\$1149.50	13/03/2007
16135	GRAVADOR DE SOM DIGITAL GRAVADOR DE SOM DIGITAL - CAPACIDADE: 27 HORAS DE GRAVAÇÃO - OPÇÃO DE GRAVAÇÃO AUTOMÁTICA CONEXÃO COM PC/COMPUTADOR ATRAVÉS DE CABO USB ...	PROAD ((Campus Mucuri - Transferência Provisoria))	R\$430.00	13/03/2007
16137	MICROSCÓPIO BINOCULAR MICROSCÓPIO BIOLÓGICO BINOCULAR - 1600X - MARCA: BIOVAL. EQUIPAMENTO DOADO PELA FUNDAEPE CONFORME, TERMO DE DOAÇÃO E NOTA FISCAL, ANEXOS ...	FCBS (LAB. DE APOIO DIDÁTICO - A. CLÍNICAS- CAMPUS II)	R\$784.48	13/03/2007
16138	MICROSCÓPIO BINOCULAR MICROSCÓPIO BIOLÓGICO BINOCULAR - 1600X - MARCA: BIOVAL. EQUIPAMENTO DOADO PELA FUNDAEPE CONFORME, TERMO DE DOAÇÃO E NOTA FISCAL, ANEXOS ...	UFVJM (CAMPUS II JUSCELINO KUBITSCHER)	R\$784.48	13/03/2007
16139	MICROSCÓPIO BINOCULAR MICROSCÓPIO BIOLÓGICO BINOCULAR - 1600X - MARCA: BIOVAL. EQUIPAMENTO DOADO PELA	UFVJM (CAMPUS II JUSCELINO KUBITSCHER)	R\$784.48	13/03/2007

Relatório de todos os bens da UFVJM

Nº Bem	Descrição	Localização	Valor Aquisição	Data Aquisição
16139	FUNDAEPE CONFORME, TERMO DE DOAÇÃO E NOTA FISCAL, ANEXOS ...	UFVJM (CAMPUS II JUSCELINO KUBITSCHKE)	R\$784.48	13/03/2007
16140	MICROSCÓPIO BINOCULAR MICROSCÓPIO BIOLÓGICO BINOCULAR - 1600X - MARCA: BIOVAL. EQUIPAMENTO DOADO PELA FUNDAEPE CONFORME, TERMO DE DOAÇÃO E NOTA FISCAL, ANEXOS ...	FCBS (LAB. DE APOIO DIDÁTICO - A. CLÍNICAS- CAMPUS II)	R\$784.48	13/03/2007
16141	MICROSCÓPIO BINOCULAR MICROSCÓPIO BIOLÓGICO BINOCULAR - 1600X - MARCA: BIOVAL. EQUIPAMENTO DOADO PELA FUNDAEPE CONFORME, TERMO DE DOAÇÃO E NOTA FISCAL, ANEXOS ...	UFVJM (CAMPUS II JUSCELINO KUBITSCHKE)	R\$784.48	13/03/2007
16142	MICROSCÓPIO BINOCULAR MICROSCÓPIO BIOLÓGICO BINOCULAR - 1600X - MARCA: BIOVAL. EQUIPAMENTO DOADO PELA FUNDAEPE CONFORME, TERMO DE DOAÇÃO E NOTA FISCAL, ANEXOS ...	UFVJM (CAMPUS II JUSCELINO KUBITSCHKE)	R\$784.48	13/03/2007
16143	MICROSCÓPIO BINOCULAR MICROSCÓPIO BIOLÓGICO BINOCULAR - 1600X - MARCA: BIOVAL. EQUIPAMENTO DOADO PELA FUNDAEPE CONFORME, TERMO DE DOAÇÃO E NOTA FISCAL, ANEXOS ...	UFVJM (CAMPUS II JUSCELINO KUBITSCHKE)	R\$784.48	13/03/2007
16144	MICROSCÓPIO BINOCULAR MICROSCÓPIO BIOLÓGICO BINOCULAR - 1600X - MARCA: BIOVAL. EQUIPAMENTO DOADO PELA FUNDAEPE CONFORME, TERMO DE DOAÇÃO E NOTA FISCAL, ANEXOS ...	UFVJM (CAMPUS II JUSCELINO KUBITSCHKE)	R\$784.48	13/03/2007
16145	MICROSCÓPIO BINOCULAR MICROSCÓPIO BIOLÓGICO BINOCULAR - 1600X - MARCA: BIOVAL. EQUIPAMENTO DOADO PELA FUNDAEPE CONFORME, TERMO DE DOAÇÃO E NOTA FISCAL, ANEXOS ...	UFVJM (CAMPUS II JUSCELINO KUBITSCHKE)	R\$784.48	13/03/2007
16146	MICROSCÓPIO BINOCULAR MICROSCÓPIO BIOLÓGICO BINOCULAR - 1600X - MARCA: BIOVAL. EQUIPAMENTO DOADO PELA FUNDAEPE CONFORME, TERMO DE DOAÇÃO E NOTA FISCAL, ANEXOS ...	UFVJM (CAMPUS II JUSCELINO KUBITSCHKE)	R\$784.48	13/03/2007
16147	MICROSCÓPIO BINOCULAR MICROSCÓPIO BIOLÓGICO BINOCULAR - 1600X - MARCA: BIOVAL. EQUIPAMENTO DOADO PELA FUNDAEPE CONFORME, TERMO DE DOAÇÃO E NOTA FISCAL, ANEXOS ...	UFVJM (CAMPUS II JUSCELINO KUBITSCHKE)	R\$784.48	13/03/2007
16148	MICROSCÓPIO BINOCULAR MICROSCÓPIO BIOLÓGICO	UFVJM (CAMPUS II JUSCELINO KUBITSCHKE)	R\$784.48	13/03/2007

Relatório de todos os bens da UFVJM

Nº Bem	Descrição	Localização	Valor Aquisição	Data Aquisição
16148	BINOCULAR - 1600X - MARCA: BIOVAL. EQUIPAMENTO DOADO PELA FUNDAEPE CONFORME, TERMO DE DOAÇÃO E NOTA FISCAL, ANEXOS ...	UFVJM (CAMPUS II JUSCELINO KUBITSCHKE)	R\$784.48	13/03/2007
16149	MICROSCÓPIO BINOCULAR MICROSCÓPIO BIOLÓGICO BINOCULAR - 1600X - MARCA: BIOVAL. EQUIPAMENTO DOADO PELA FUNDAEPE CONFORME, TERMO DE DOAÇÃO E NOTA FISCAL, ANEXOS ...	UFVJM (CAMPUS II JUSCELINO KUBITSCHKE)	R\$784.48	13/03/2007
16150	MICROSCÓPIO BINOCULAR MICROSCÓPIO BIOLÓGICO BINOCULAR - 1600X - MARCA: BIOVAL. EQUIPAMENTO DOADO PELA FUNDAEPE CONFORME, TERMO DE DOAÇÃO E NOTA FISCAL, ANEXOS ...	UFVJM (CAMPUS II JUSCELINO KUBITSCHKE)	R\$784.48	13/03/2007
16151	MICROSCÓPIO BINOCULAR MICROSCÓPIO BIOLÓGICO BINOCULAR - 1600X - MARCA: BIOVAL. EQUIPAMENTO DOADO PELA FUNDAEPE CONFORME, TERMO DE DOAÇÃO E NOTA FISCAL, ANEXOS ...	UFVJM (CAMPUS II JUSCELINO KUBITSCHKE)	R\$784.48	13/03/2007
16152	MICROSCÓPIO BINOCULAR MICROSCÓPIO BIOLÓGICO BINOCULAR - 1600X - MARCA: BIOVAL. EQUIPAMENTO DOADO PELA FUNDAEPE CONFORME, TERMO DE DOAÇÃO E NOTA FISCAL, ANEXOS ...	UFVJM (CAMPUS II JUSCELINO KUBITSCHKE)	R\$784.48	13/03/2007
16153	MICROSCÓPIO BINOCULAR MICROSCÓPIO BIOLÓGICO BINOCULAR - 1600X - MARCA: BIOVAL. EQUIPAMENTO DOADO PELA FUNDAEPE CONFORME, TERMO DE DOAÇÃO E NOTA FISCAL, ANEXOS ...	UFVJM (CAMPUS II JUSCELINO KUBITSCHKE)	R\$784.48	13/03/2007
16154	MICROSCÓPIO BINOCULAR MICROSCÓPIO BIOLÓGICO BINOCULAR - 1600X - MARCA: BIOVAL. EQUIPAMENTO DOADO PELA FUNDAEPE CONFORME, TERMO DE DOAÇÃO E NOTA FISCAL, ANEXOS ...	UFVJM (CAMPUS II JUSCELINO KUBITSCHKE)	R\$784.48	13/03/2007
16155	MICROSCÓPIO BINOCULAR MICROSCÓPIO BIOLÓGICO BINOCULAR - 1600X - MARCA: BIOVAL. EQUIPAMENTO DOADO PELA FUNDAEPE CONFORME, TERMO DE DOAÇÃO E NOTA FISCAL, ANEXOS ...	UFVJM (CAMPUS II JUSCELINO KUBITSCHKE)	R\$784.48	13/03/2007
16156	MICROSCÓPIO BINOCULAR MICROSCÓPIO BIOLÓGICO BINOCULAR - 1600X - MARCA: BIOVAL. EQUIPAMENTO DOADO PELA FUNDAEPE CONFORME, TERMO DE DOAÇÃO E NOTA	UFVJM (CAMPUS II JUSCELINO KUBITSCHKE)	R\$784.48	13/03/2007

Relatório de todos os bens da UFVJM

Nº Bem	Descrição	Localização	Valor Aquisição	Data Aquisição
16156	FISCAL, ANEXOS ...	UFVJM (CAMPUS II JUSCELINO KUBITSCHKE)	R\$784.48	13/03/2007
16158	MICROSCÓPIO BINOCULAR MICROSCÓPIO BIOLÓGICO BINOCULAR - 1600X - MARCA: BIOVAL. EQUIPAMENTO DOADO PELA FUNDAEPE CONFORME, TERMO DE DOAÇÃO E NOTA FISCAL, ANEXOS ...	UFVJM (CAMPUS II JUSCELINO KUBITSCHKE)	R\$784.48	13/03/2007
16159	MICROSCÓPIO BINOCULAR MICROSCÓPIO BIOLÓGICO BINOCULAR - 1600X - MARCA: BIOVAL. EQUIPAMENTO DOADO PELA FUNDAEPE CONFORME, TERMO DE DOAÇÃO E NOTA FISCAL, ANEXOS ...	UFVJM (CAMPUS II JUSCELINO KUBITSCHKE)	R\$784.48	13/03/2007
16160	MICROSCÓPIO BINOCULAR MICROSCÓPIO BIOLÓGICO BINOCULAR - 1600X - MARCA: BIOVAL. EQUIPAMENTO DOADO PELA FUNDAEPE CONFORME, TERMO DE DOAÇÃO E NOTA FISCAL, ANEXOS ...	UFVJM (CAMPUS II JUSCELINO KUBITSCHKE)	R\$784.48	13/03/2007
16161	MICROSCÓPIO BINOCULAR MICROSCÓPIO BIOLÓGICO BINOCULAR - 1600X - MARCA: BIOVAL. EQUIPAMENTO DOADO PELA FUNDAEPE CONFORME, TERMO DE DOAÇÃO E NOTA FISCAL, ANEXOS ...	AAE ((ASSESS. ASSUNTOS ESTRATÉGICOS - REITORIA))	R\$784.48	13/03/2007
16162	MICROSCÓPIO BINOCULAR MICROSCÓPIO BIOLÓGICO BINOCULAR - 1600X - MARCA: BIOVAL. EQUIPAMENTO DOADO PELA FUNDAEPE CONFORME, TERMO DE DOAÇÃO E NOTA FISCAL, ANEXOS ...	PROAD ((Campus Mucuri - Transferência Provisoria))	R\$784.48	13/03/2007
16163	MICROSCÓPIO BINOCULAR MICROSCÓPIO BIOLÓGICO BINOCULAR - 1600X - MARCA: BIOVAL. EQUIPAMENTO DOADO PELA FUNDAEPE CONFORME, TERMO DE DOAÇÃO E NOTA FISCAL, ANEXOS ...	PRPPG ((PROAPBIOCOMBUSTIVEIS - PRPPG))	R\$784.48	13/03/2007
16164	MICROSCÓPIO BINOCULAR MICROSCÓPIO BIOLÓGICO BINOCULAR - 1600X - MARCA: BIOVAL. EQUIPAMENTO DOADO PELA FUNDAEPE CONFORME, TERMO DE DOAÇÃO E NOTA FISCAL, ANEXOS ...	UFVJM (CAMPUS II JUSCELINO KUBITSCHKE)	R\$784.48	13/03/2007
16165	FOGÃO DE PISO 4 BOCAS FOGÃO A GÁS COM 04 BOCAS E ACENDIMENTO AUTOMÁTICO - MARCA/MODELO: CLARICE DELICATO PLUS. EQUIPAMENTO DOADO PELA FUNDAEPE CONFORME, TERMO D...	DICOM ((COZINHA/DICOM))	R\$322.45	13/03/2007
16166	FOGÃO DE PISO 4 BOCAS FOGÃO A GÁS COM 04	UFVJM (CAMPUS II JUSCELINO KUBITSCHKE)	R\$322.45	13/03/2007

Relatório de todos os bens da UFVJM

Nº Bem	Descrição	Localização	Valor Aquisição	Data Aquisição
16166	BOCAS E ACENDIMENTO AUTOMÁTICO - MARCA/MODELO: CLARICE DELICATO PLUS. EQUIPAMENTO DOADO PELA FUNDAEPE CONFORME, TERMO D...	UFVJM (CAMPUS II JUSCELINO KUBITSCHKE)	R\$322.45	13/03/2007
16167	FORNO DE MICROONDAS FORNO MICROONDAS - CAPACIDADE: 22 LTS - MARCA: PANASONIC - MODELO: NN-546. EQUIPAMENTO DOADO PELA FUNDAEPE CONFORME, TERMO DE DOAÇÃO E NOTA ...	NUT ((LABORATÓRIO DE HIGIENE DE ALIMENTOS - NUT))	R\$344.00	13/03/2007
16168	FORNO DE MICROONDAS FORNO MICROONDAS - CAPACIDADE: 22 LTS - MARCA: PANASONIC - MODELO: NN-546. EQUIPAMENTO DOADO PELA FUNDAEPE CONFORME, TERMO DE DOAÇÃO E NOTA ...	UFVJM (CAMPUS II JUSCELINO KUBITSCHKE)	R\$344.00	13/03/2007
16169	EQUIPAMENTOS PARA APICULTURA. CILINDRO ALVEOLADOR - CILINDRO PARA MODELAR CERA. EQUIPAMENTO DOADO PELA UNIVERSIDADE FEDERAL DE VIÇOSA - UFV, CONFORME CONTRATO N...	FCA (LAB. DE APICULTURA E SERICICULTURA)	R\$3000.00	26/03/2007
16170	QUADRO DE AVISO QUADRO DE AVISOS 1.00 X 0,80 - LATERAIS 12 X 3 COM VIDRO 4MM TRANCA, FELTRO, DURATEX, PARAFUSOS E BUCHAS EM MADEIRA EUCALIPTO GRANDIS MACIÇA E C...	EDF ((316 - SALA DE EQUIPAMENTOS - DEFI / DIP))	R\$258.04	13/03/2007
16171	QUADRO DE AVISO QUADRO DE AVISOS 1.00 X 0,80 - LATERAIS 12 X 3 COM VIDRO 4MM TRANCA, FELTRO, DURATEX, PARAFUSOS E BUCHAS EM MADEIRA EUCALIPTO GRANDIS MACIÇA E C...	UFVJM (CAMPUS II JUSCELINO KUBITSCHKE)	R\$258.04	13/03/2007
16172	QUADRO DE AVISO QUADRO DE AVISOS 1.00 X 0,80 - LATERAIS 12 X 3 COM VIDRO 4MM TRANCA, FELTRO, DURATEX, PARAFUSOS E BUCHAS EM MADEIRA EUCALIPTO GRANDIS MACIÇA E C...	NUT ((LAB. TECNOLOGIA E BIOMASSA DO CERRADO/CAFÉ - NUT))	R\$258.04	13/03/2007
16173	QUADRO DE AVISO QUADRO DE AVISOS 1.00 X 0,80 - LATERAIS 12 X 3 COM VIDRO 4MM TRANCA, FELTRO, DURATEX, PARAFUSOS E BUCHAS EM MADEIRA EUCALIPTO GRANDIS MACIÇA E C...	EDF ((GINÁSIO POLIESPORTIVO - EDF))	R\$258.04	13/03/2007
16174	QUADRO DE AVISO QUADRO DE AVISOS 1.00 X 0,80 - LATERAIS 12 X 3 COM	EDF ((CORREDOR 3º ANDAR - DEFI / DIP))	R\$258.04	13/03/2007

Relatório de todos os bens da UFVJM

Nº Bem	Descrição	Localização	Valor Aquisição	Data Aquisição
16174	VIDRO 4MM TRANCA, FELTRO, DURATEX, PARAFUSOS E BUCHAS EM MADEIRA EUCALIPTO GRANDIS MACIÇA E C...	EDF ((CORREDOR 3º ANDAR - DEFI / DIP))	R\$258.04	13/03/2007
16175	QUADRO DE AVISO QUADRO DE AVISOS 1.00 X 0,80 - LATERAIS 12 X 3 COM VIDRO 4MM TRANCA, FELTRO, DURATEX, PARAFUSOS E BUCHAS EM MADEIRA EUCALIPTO GRANDIS MACIÇA E C...	UFVJM (CAMPUS II JUSCELINO KUBITSCHKEK)	R\$258.04	13/03/2007
16176	QUADRO DE AVISO QUADRO DE AVISOS 1.00 X 0,80 - LATERAIS 12 X 3 COM VIDRO 4MM TRANCA, FELTRO, DURATEX, PARAFUSOS E BUCHAS EM MADEIRA EUCALIPTO GRANDIS MACIÇA E C...	UFVJM (CORREDOR - BLOCO VI - CAMPUS II)	R\$258.04	13/03/2007
16177	QUADRO DE AVISO QUADRO DE AVISOS 1.00 X 0,80 - LATERAIS 12 X 3 COM VIDRO 4MM TRANCA, FELTRO, DURATEX, PARAFUSOS E BUCHAS EM MADEIRA EUCALIPTO GRANDIS MACIÇA E C...	UFVJM (CAMPUS II JUSCELINO KUBITSCHKEK)	R\$258.04	13/03/2007
16178	QUADRO DE AVISO QUADRO DE AVISOS 1.00 X 0,80 - LATERAIS 12 X 3 COM VIDRO 4MM TRANCA, FELTRO, DURATEX, PARAFUSOS E BUCHAS EM MADEIRA EUCALIPTO GRANDIS MACIÇA E C...	UFVJM (CAMPUS II JUSCELINO KUBITSCHKEK)	R\$258.04	13/03/2007
16179	QUADRO DE AVISO QUADRO DE AVISOS 1.00 X 0,80 - LATERAIS 12 X 3 COM VIDRO 4MM TRANCA, FELTRO, DURATEX, PARAFUSOS E BUCHAS EM MADEIRA EUCALIPTO GRANDIS MACIÇA E C...	PROAD ((Campus Mucuri - Transferência Provisoria))	R\$258.04	13/03/2007
16180	QUADRO DE AVISO QUADRO DE AVISOS 1.00 X 0,80 - LATERAIS 12 X 3 COM VIDRO 4MM TRANCA, FELTRO, DURATEX, PARAFUSOS E BUCHAS EM MADEIRA EUCALIPTO GRANDIS MACIÇA E C...	PROAD ((Campus Mucuri - Transferência Provisoria))	R\$258.04	13/03/2007
16181	QUADRO DE AVISO QUADRO DE AVISOS 1.00 X 0,80 - LATERAIS 12 X 3 COM VIDRO 4MM TRANCA, FELTRO, DURATEX, PARAFUSOS E BUCHAS EM MADEIRA EUCALIPTO GRANDIS MACIÇA E C...	PROAD ((Campus Mucuri - Transferência Provisoria))	R\$258.04	13/03/2007
16182	QUADRO DE AVISO QUADRO DE AVISOS 1.00 X 0,80 - LATERAIS 12 X 3 COM VIDRO 4MM TRANCA, FELTRO, DURATEX, PARAFUSOS E BUCHAS EM MADEIRA EUCALIPTO GRANDIS MACIÇA E C...	UFVJM (CAMPUS II JUSCELINO KUBITSCHKEK)	R\$258.04	13/03/2007

Relatório de todos os bens da UFVJM

Nº Bem	Descrição	Localização	Valor Aquisição	Data Aquisição
16183	QUADRO DE AVISO QUADRO DE AVISOS 1.00 X 0,80 - LATERAIS 12 X 3 COM VIDRO 4MM TRANCA, FELTRO, DURATEX, PARAFUSOS E BUCHAS EM MADEIRA EUCALIPTO GRANDIS MACIÇA E C...	PROAD ((Campus Mucuri - Transferência Provisoria))	R\$258.04	13/03/2007
16184	MAQUINA FOTOGRAFICA CÂMERA DIGITAL COM MEMÓRIA SD DE 256MB. MARCA: AIPTECK - MODELO: DV-8000. EQUIPAMENTO DOADO PELA FUNDAEPE CONFORME, TERMO DE DOAÇÃO E NOTA F...	PROAD ((Campus Mucuri - Transferência Provisoria))	R\$630.00	13/03/2007
16185	MAQUINA FOTOGRAFICA CÂMERA DIGITAL COM MEMÓRIA SD DE 256MB. MARCA: AIPTECK - MODELO: DV-8000. EQUIPAMENTO DOADO PELA FUNDAEPE CONFORME, TERMO DE DOAÇÃO E NOTA F...	PROAD ((Campus Mucuri - Transferência Provisoria))	R\$630.00	13/03/2007
16186	MAQUINA FOTOGRAFICA CÂMERA DIGITAL COM MEMÓRIA SD DE 256MB. MARCA: AIPTECK - MODELO: DV-8000. EQUIPAMENTO DOADO PELA FUNDAEPE CONFORME, TERMO DE DOAÇÃO E NOTA F...	PROAD ((Campus Mucuri - Transferência Provisoria))	R\$630.00	13/03/2007
16188	PROJETOR MULTIMÍDIA PROJETER MULTIMÍDIA - MARCA: ACER - MODELO: PD100. EQUIPAMENTO DOADO PELA FUNDAEPE CONFORME, TERMO DE DOAÇÃO E NOTA FISCAL, ANEXOS AO PROCES...	PROAD ((Campus Mucuri - Transferência Provisoria))	R\$2422.50	13/03/2007
16190	PROJETOR MULTIMÍDIA PROJETER MULTIMÍDIA - MARCA: ACER - MODELO: PD100. EQUIPAMENTO DOADO PELA FUNDAEPE CONFORME, TERMO DE DOAÇÃO E NOTA FISCAL, ANEXOS AO PROCES...	UFVJM (CAMPUS II JUSCELINO KUBITSCHKE)	R\$2422.50	13/03/2007
16191	PROJETOR MULTIMÍDIA PROJETER MULTIMÍDIA - MARCA: ACER - MODELO: PD100. EQUIPAMENTO DOADO PELA FUNDAEPE CONFORME, TERMO DE DOAÇÃO E NOTA FISCAL, ANEXOS AO PROCES...	UFVJM (CAMPUS II JUSCELINO KUBITSCHKE)	R\$2422.50	13/03/2007
16192	PROJETOR MULTIMÍDIA PROJETER MULTIMÍDIA - MARCA: ACER - MODELO: PD100. EQUIPAMENTO DOADO PELA FUNDAEPE CONFORME, TERMO DE DOAÇÃO E NOTA FISCAL, ANEXOS AO PROCES...	UFVJM (CAMPUS II JUSCELINO KUBITSCHKE)	R\$2422.50	13/03/2007
16193	PROJETOR MULTIMÍDIA PROJETER MULTIMÍDIA - MARCA: ACER - MODELO: PD100. EQUIPAMENTO DOADO PELA FUNDAEPE	UFVJM (CAMPUS II JUSCELINO KUBITSCHKE)	R\$2422.50	13/03/2007

Relatório de todos os bens da UFVJM

Nº Bem	Descrição	Localização	Valor Aquisição	Data Aquisição
16193	CONFORME, TERMO DE DOAÇÃO E NOTA FISCAL, ANEXOS AO PROCES...	UFVJM (CAMPUS II JUSCELINO KUBITSCHKE)	R\$2422.50	13/03/2007
16194	MICRO COMPUTADOR COMPLETO MICROCOMPUTADOR AMD - MB SEMPRON COM MEMÓRIA DDR DE 512MB, HD 80 GB, GABINETE - VENTILADOR DE GABINETE, MOUSE PAD E CD-RW 52 X 32 X 5...	PROAD (SEÇÃO DE PATRIMÔNIO - GUARDA ROTATIVA)	R\$862.00	26/04/2007
16195	COMPRESSOR COMPRESSOR/ASP. D.P. MODELO: CAL. NS-JAD. 20985 - FIT. 002969.	FCA (LAB. DE NUTRIÇÃO ANIMAL - AGRÁRIAS - CAMPUS II)	R\$1499.00	26/03/2007
16196	COMPRESSOR COMPRESSOR/ASP. D.P. MODELO: CAL. NS-JAD. 20986 - FIT. 002970.	FCA (LAB. DE NUTRIÇÃO ANIMAL - AGRÁRIAS - CAMPUS II)	R\$1774.50	26/03/2007
16197	COMPRESSOR COMPRESSOR/ASP. D.P. MODELO: CAL. NS-JAD. 20987 - FIT. 002968.	PROAD (ADMINISTRAÇÃO - PRÉDIO DA REITORIA - CAMPUS I)	R\$1774.50	26/03/2007
16198	CONJUNTO DE TERMÔMETROS CONJUNTO DE TERMÔMETROS PARA SOLO COMPOSTO POR 04 TERMÔMETROS E 01 SUPORTE - CONTENDO ESCALA INTERNA CAPILAR COR, AMARELO, ENCHIMENTO HG...	UFVJM (SALA 11 - BLOCO IV - CAMPUS II)	R\$1694.00	26/03/2007
16199	ARMÁRIO DE COZINHA ARMÁRIO PARA COZINHA EM AÇO COM 06 PORTAS - MEDINDO:1,98 X 1,10M. MARCA: FEITALAR.	FEM PATRIMONIAL ((FAZENDA EXPERIMENTAL DO MOURA - CURVELO/MG))	R\$725.00	26/03/2007
16200	ARMÁRIO DE COZINHA ARMÁRIO PARA COZINHA EM AÇO COM 06 PORTAS - MEDINDO:1,98 X 1,10M. MARCA: FEITALAR.	FEM PATRIMONIAL ((FAZENDA EXPERIMENTAL DO MOURA - CURVELO/MG))	R\$725.00	26/03/2007
16201	MESA DE REUNIAO 12 LUGARES MESA DE REUNIÃO EM MADEIRA PARA 12 LUGARES. EQUIPAMENTO DOADO PELA FUNDADEPE CONFORME, TERMO DE DOAÇÃO E NOTA FISCAL, ANEXOS AO PROCES...	PROAD ((Campus Mucuri - Transferência Provisoria))	R\$1200.00	13/03/2007
16202	MESA DE REUNIAO 12 LUGARES MESA DE REUNIÃO EM MADEIRA PARA 12 LUGARES. EQUIPAMENTO DOADO PELA FUNDADEPE CONFORME, TERMO DE DOAÇÃO E NOTA FISCAL, ANEXOS AO PROCES...	PROAD ((Campus Mucuri - Transferência Provisoria))	R\$1200.00	13/03/2007
16203	MESA DE REUNIAO 12 LUGARES MESA DE REUNIÃO EM MADEIRA PARA 12 LUGARES. EQUIPAMENTO DOADO PELA FUNDADEPE CONFORME, TERMO DE DOAÇÃO E NOTA FISCAL, ANEXOS AO PROCES...	PROAD ((Campus Mucuri - Transferência Provisoria))	R\$1200.00	13/03/2007
16204	MESA DE REUNIAO 12 LUGARES MESA DE	PROAD ((Campus Mucuri - Transferência Provisoria))	R\$1200.00	13/03/2007

Relatório de todos os bens da UFVJM

Nº Bem	Descrição	Localização	Valor Aquisição	Data Aquisição
16204	REUNIAO EM MADEIRA PARA 12 LUGARES. EQUIPAMENTO DOADO PELA FUNDAEPE CONFORME, TERMO DE DOAÇÃO E NOTA FISCAL, ANEXOS AO PROCE...	PROAD ((Campus Mucuri - Transferência Provisoria))	R\$1200.00	13/03/2007
16205	MESA DE REUNIAO 18 LUGARES MESA DE REUNIÃO EM MADEIRA PARA 18 LUGARES. EQUIPAMENTO DOADO PELA FUNDAEPE CONFORME, TERMO DE DOAÇÃO E NOTA FISCAL, ANEXOS AO PROCES...	PROAD ((Campus Mucuri - Transferência Provisoria))	R\$1800.00	13/03/2007
16206	MESA DE REUNIAO MESA DE REUNIÃO PARA 8 PESSOAS - MEDINDO: 2,20 X 0,80 X 0,50. EQUIPAMENTO DOADO PELA FUNDAEPE CONFORME, TERMO DE DOAÇÃO E NOTA FISCAL, ANEXOS A...	PROAD ((Campus Mucuri - Transferência Provisoria))	R\$680.00	13/03/2007
16207	MESA DE REUNIAO MESA DE REUNIÃO PARA 8 PESSOAS - MEDINDO: 2,20 X 0,80 X 0,50. EQUIPAMENTO DOADO PELA FUNDAEPE CONFORME, TERMO DE DOAÇÃO E NOTA FISCAL, ANEXOS A...	PROAD ((Campus Mucuri - Transferência Provisoria))	R\$680.00	13/03/2007
16208	MESA DE REUNIAO MESA DE REUNIÃO PARA 8 PESSOAS - MEDINDO: 2,20 X 0,80 X 0,50. EQUIPAMENTO DOADO PELA FUNDAEPE CONFORME, TERMO DE DOAÇÃO E NOTA FISCAL, ANEXOS A...	PROAD ((Campus Mucuri - Transferência Provisoria))	R\$680.00	13/03/2007
16209	MESA DE REUNIAO MESA DE REUNIÃO PARA 8 PESSOAS - MEDINDO: 2,20 X 0,80 X 0,50. EQUIPAMENTO DOADO PELA FUNDAEPE CONFORME, TERMO DE DOAÇÃO E NOTA FISCAL, ANEXOS A...	PROAD ((Campus Mucuri - Transferência Provisoria))	R\$680.00	13/03/2007
16210	MESA DE REUNIAO MESA DE REUNIÃO PARA 8 PESSOAS - MEDINDO: 2,20 X 0,80 X 0,50. EQUIPAMENTO DOADO PELA FUNDAEPE CONFORME, TERMO DE DOAÇÃO E NOTA FISCAL, ANEXOS A...	PROAD ((Campus Mucuri - Transferência Provisoria))	R\$680.00	13/03/2007
16211	MESA DE REUNIAO MESA DE REUNIÃO PARA 8 PESSOAS - MEDINDO: 2,20 X 0,80 X 0,50. EQUIPAMENTO DOADO PELA FUNDAEPE CONFORME, TERMO DE DOAÇÃO E NOTA FISCAL, ANEXOS A...	PROAD ((Campus Mucuri - Transferência Provisoria))	R\$680.00	13/03/2007
16212	MESA DE REUNIAO MESA DE REUNIÃO PARA 8 PESSOAS - MEDINDO: 2,20 X 0,80 X 0,50. EQUIPAMENTO DOADO PELA FUNDAEPE CONFORME, TERMO DE DOAÇÃO E NOTA FISCAL,	PROAD ((Campus Mucuri - Transferência Provisoria))	R\$680.00	13/03/2007

Relatório de todos os bens da UFVJM

Nº Bem	Descrição	Localização	Valor Aquisição	Data Aquisição
16212	ANEXOS A...	PROAD ((Campus Mucuri - Transferência Provisoria))	R\$680.00	13/03/2007
16213	MESA DE REUNIAO MESA DE REUNIÃO PARA 8 PESSOAS - MEDINDO: 2,20 X 0,80 X 0,50. EQUIPAMENTO DOADO PELA FUNDAEPE CONFORME, TERMO DE DOAÇÃO E NOTA FISCAL, ANEXOS A...	PROAD ((Campus Mucuri - Transferência Provisoria))	R\$680.00	13/03/2007
16214	MESA DE REUNIAO MESA DE REUNIÃO PARA 8 PESSOAS - MEDINDO: 2,20 X 0,80 X 0,50. EQUIPAMENTO DOADO PELA FUNDAEPE CONFORME, TERMO DE DOAÇÃO E NOTA FISCAL, ANEXOS A...	PROAD ((Campus Mucuri - Transferência Provisoria))	R\$680.00	13/03/2007
16215	MESA DE REUNIAO MESA DE REUNIÃO PARA 8 PESSOAS - MEDINDO: 2,20 X 0,80 X 0,50. EQUIPAMENTO DOADO PELA FUNDAEPE CONFORME, TERMO DE DOAÇÃO E NOTA FISCAL, ANEXOS A...	PROAD ((Campus Mucuri - Transferência Provisoria))	R\$680.00	13/03/2007
16216	MESA DE REUNIAO MESA DE REUNIÃO PARA 8 PESSOAS - MEDINDO: 2,20 X 0,80 X 0,50. EQUIPAMENTO DOADO PELA FUNDAEPE CONFORME, TERMO DE DOAÇÃO E NOTA FISCAL, ANEXOS A...	PROAD ((Campus Mucuri - Transferência Provisoria))	R\$680.00	13/03/2007
16217	MESA DE REUNIAO MESA DE REUNIÃO PARA 8 PESSOAS - MEDINDO: 2,20 X 0,80 X 0,50. EQUIPAMENTO DOADO PELA FUNDAEPE CONFORME, TERMO DE DOAÇÃO E NOTA FISCAL, ANEXOS A...	PROAD ((Campus Mucuri - Transferência Provisoria))	R\$680.00	13/03/2007
16218	MESA DE REUNIAO MESA DE REUNIÃO PARA 8 PESSOAS - MEDINDO: 2,20 X 0,80 X 0,50. EQUIPAMENTO DOADO PELA FUNDAEPE CONFORME, TERMO DE DOAÇÃO E NOTA FISCAL, ANEXOS A...	PROAD ((Campus Mucuri - Transferência Provisoria))	R\$680.00	13/03/2007
16219	MESA DE REUNIAO MESA DE REUNIÃO PARA 8 PESSOAS - MEDINDO: 2,20 X 0,80 X 0,50. EQUIPAMENTO DOADO PELA FUNDAEPE CONFORME, TERMO DE DOAÇÃO E NOTA FISCAL, ANEXOS A...	PROAD ((Campus Mucuri - Transferência Provisoria))	R\$680.00	13/03/2007
16220	MESA DE REUNIAO MESA DE REUNIÃO PARA 8 PESSOAS - MEDINDO: 2,20 X 0,80 X 0,50. EQUIPAMENTO DOADO PELA FUNDAEPE CONFORME, TERMO DE DOAÇÃO E NOTA FISCAL, ANEXOS A...	PROAD ((Campus Mucuri - Transferência Provisoria))	R\$680.00	13/03/2007
16221	MESA DE REUNIAO MESA DE REUNIÃO PARA 8 PESSOAS - MEDINDO: 2,20 X	PROAD ((Campus Mucuri - Transferência Provisoria))	R\$680.00	13/03/2007

Relatório de todos os bens da UFVJM

Nº Bem	Descrição	Localização	Valor Aquisição	Data Aquisição
16221	0,80 X 0,50. EQUIPAMENTO DOADO PELA FUNDAEPE CONFORME, TERMO DE DOAÇÃO E NOTA FISCAL, ANEXOS A...	PROAD ((Campus Mucuri - Transferência Provisoria))	R\$680.00	13/03/2007
16222	MESA DE REUNIAO MESA DE REUNIÃO PARA 8 PESSOAS - MEDINDO: 2,20 X 0,80 X 0,50. EQUIPAMENTO DOADO PELA FUNDAEPE CONFORME, TERMO DE DOAÇÃO E NOTA FISCAL, ANEXOS A...	PROAD ((Campus Mucuri - Transferência Provisoria))	R\$680.00	13/03/2007
16223	MESA DE REUNIAO MESA DE REUNIÃO PARA 8 PESSOAS - MEDINDO: 2,20 X 0,80 X 0,50. EQUIPAMENTO DOADO PELA FUNDAEPE CONFORME, TERMO DE DOAÇÃO E NOTA FISCAL, ANEXOS A...	PROAD ((Campus Mucuri - Transferência Provisoria))	R\$680.00	13/03/2007
16224	MESA DE REUNIAO MESA DE REUNIÃO PARA 8 PESSOAS - MEDINDO: 2,20 X 0,80 X 0,50. EQUIPAMENTO DOADO PELA FUNDAEPE CONFORME, TERMO DE DOAÇÃO E NOTA FISCAL, ANEXOS A...	PROAD ((Campus Mucuri - Transferência Provisoria))	R\$680.00	13/03/2007
16225	MESA DE REUNIAO MESA DE REUNIÃO PARA 8 PESSOAS - MEDINDO: 2,20 X 0,80 X 0,50. EQUIPAMENTO DOADO PELA FUNDAEPE CONFORME, TERMO DE DOAÇÃO E NOTA FISCAL, ANEXOS A...	FLO ((PRÉDIO ENGENHARIA FLORESTAL - CAMPUS JK))	R\$680.00	13/03/2007
16226	BANCADA BANCADA EM MADEIRA LISA. EQUIPAMENTO DOADO PELA FUNDAEPE CONFORME, TERMO DE DOAÇÃO E NOTA FISCAL, ANEXOS AO PROCESSO: 23086.000125/2007-17.	ICT ((STARKBOTZ - ICT / CAMPUS JK))	R\$622.22	13/03/2007
16227	BANCADA BANCADA EM MADEIRA LISA. EQUIPAMENTO DOADO PELA FUNDAEPE CONFORME, TERMO DE DOAÇÃO E NOTA FISCAL, ANEXOS AO PROCESSO: 23086.000125/2007-17.	ICT ((ENGENHARIA MECÂNICA))	R\$622.22	13/03/2007
16228	BANCADA BANCADA EM MADEIRA LISA. EQUIPAMENTO DOADO PELA FUNDAEPE CONFORME, TERMO DE DOAÇÃO E NOTA FISCAL, ANEXOS AO PROCESSO: 23086.000125/2007-17.	PROAD ((Campus Mucuri - Transferência Provisoria))	R\$622.22	13/03/2007
16229	BANCADA BANCADA EM MADEIRA LISA. EQUIPAMENTO DOADO PELA FUNDAEPE CONFORME, TERMO DE DOAÇÃO E NOTA FISCAL, ANEXOS AO PROCESSO: 23086.000125/2007-17.	PROAD ((Campus Mucuri - Transferência Provisoria))	R\$622.22	13/03/2007

Relatório de todos os bens da UFVJM

Nº Bem	Descrição	Localização	Valor Aquisição	Data Aquisição
16230	BANCADA BANCADA EM MADEIRA LISA. EQUIPAMENTO DOADO PELA FUNDAEPE CONFORME, TERMO DE DOAÇÃO E NOTA FISCAL, ANEXOS AO PROCESSO: 23086.000125/2007-17.	PROAD ((Campus Mucuri - Transferência Provisoria))	R\$622.22	13/03/2007
16231	BANCADA BANCADA EM MADEIRA LISA. EQUIPAMENTO DOADO PELA FUNDAEPE CONFORME, TERMO DE DOAÇÃO E NOTA FISCAL, ANEXOS AO PROCESSO: 23086.000125/2007-17.	PROAD ((Campus Mucuri - Transferência Provisoria))	R\$622.22	13/03/2007
16232	BANCADA BANCADA EM MADEIRA LISA. EQUIPAMENTO DOADO PELA FUNDAEPE CONFORME, TERMO DE DOAÇÃO E NOTA FISCAL, ANEXOS AO PROCESSO: 23086.000125/2007-17.	PROAD ((Campus Mucuri - Transferência Provisoria))	R\$622.22	13/03/2007
16233	BANCADA BANCADA EM MADEIRA LISA. EQUIPAMENTO DOADO PELA FUNDAEPE CONFORME, TERMO DE DOAÇÃO E NOTA FISCAL, ANEXOS AO PROCESSO: 23086.000125/2007-17.	PROAD ((Campus Mucuri - Transferência Provisoria))	R\$622.22	13/03/2007
16234	BANCADA BANCADA EM MADEIRA LISA. EQUIPAMENTO DOADO PELA FUNDAEPE CONFORME, TERMO DE DOAÇÃO E NOTA FISCAL, ANEXOS AO PROCESSO: 23086.000125/2007-17.	PROAD ((Campus Mucuri - Transferência Provisoria))	R\$622.22	13/03/2007
16235	BANCADA BANCADA EM MADEIRA LISA. EQUIPAMENTO DOADO PELA FUNDAEPE CONFORME, TERMO DE DOAÇÃO E NOTA FISCAL, ANEXOS AO PROCESSO: 23086.000125/2007-17.	PROAD ((Campus Mucuri - Transferência Provisoria))	R\$622.22	13/03/2007
16236	BANCADA BANCADA EM MADEIRA LISA. EQUIPAMENTO DOADO PELA FUNDAEPE CONFORME, TERMO DE DOAÇÃO E NOTA FISCAL, ANEXOS AO PROCESSO: 23086.000125/2007-17.	PROAD ((Campus Mucuri - Transferência Provisoria))	R\$622.22	13/03/2007
16237	BANCADA BANCADA EM MADEIRA LISA. EQUIPAMENTO DOADO PELA FUNDAEPE CONFORME, TERMO DE DOAÇÃO E NOTA FISCAL, ANEXOS AO PROCESSO: 23086.000125/2007-17.	PROAD ((Campus Mucuri - Transferência Provisoria))	R\$622.22	13/03/2007
16238	BANCADA BANCADA EM MADEIRA LISA. EQUIPAMENTO DOADO PELA FUNDAEPE CONFORME, TERMO DE DOAÇÃO E NOTA	PROAD ((Campus Mucuri - Transferência Provisoria))	R\$622.22	13/03/2007

Relatório de todos os bens da UFVJM

Nº Bem	Descrição	Localização	Valor Aquisição	Data Aquisição
16238	FISCAL, ANEXOS AO PROCESSO: 23086.000125/2007-17.	PROAD ((Campus Mucuri - Transferência Provisoria))	R\$622.22	13/03/2007
16239	BANCADA BANCADA EM MADEIRA LISA. EQUIPAMENTO DOADO PELA FUNDAEPE CONFORME, TERMO DE DOAÇÃO E NOTA FISCAL, ANEXOS AO PROCESSO: 23086.000125/2007-17.	PROAD ((Campus Mucuri - Transferência Provisoria))	R\$622.22	13/03/2007
16240	BANCADA BANCADA EM MADEIRA LISA. EQUIPAMENTO DOADO PELA FUNDAEPE CONFORME, TERMO DE DOAÇÃO E NOTA FISCAL, ANEXOS AO PROCESSO: 23086.000125/2007-17.	PROAD ((Campus Mucuri - Transferência Provisoria))	R\$622.22	13/03/2007
16241	BANCADA BANCADA EM MADEIRA LISA. EQUIPAMENTO DOADO PELA FUNDAEPE CONFORME, TERMO DE DOAÇÃO E NOTA FISCAL, ANEXOS AO PROCESSO: 23086.000125/2007-17.	PROAD ((Campus Mucuri - Transferência Provisoria))	R\$622.22	13/03/2007
16242	BANCADA BANCADA EM MADEIRA LISA. EQUIPAMENTO DOADO PELA FUNDAEPE CONFORME, TERMO DE DOAÇÃO E NOTA FISCAL, ANEXOS AO PROCESSO: 23086.000125/2007-17.	PROAD ((Campus Mucuri - Transferência Provisoria))	R\$622.22	13/03/2007
16243	BANCADA BANCADA EM MADEIRA LISA. EQUIPAMENTO DOADO PELA FUNDAEPE CONFORME, TERMO DE DOAÇÃO E NOTA FISCAL, ANEXOS AO PROCESSO: 23086.000125/2007-17.	PROAD ((Campus Mucuri - Transferência Provisoria))	R\$622.22	13/03/2007
16244	BANCADA BANCADA EM MADEIRA LISA. EQUIPAMENTO DOADO PELA FUNDAEPE CONFORME, TERMO DE DOAÇÃO E NOTA FISCAL, ANEXOS AO PROCESSO: 23086.000125/2007-17.	PROAD ((Campus Mucuri - Transferência Provisoria))	R\$622.22	13/03/2007
16245	BANCADA BANCADA EM MADEIRA LISA. EQUIPAMENTO DOADO PELA FUNDAEPE CONFORME, TERMO DE DOAÇÃO E NOTA FISCAL, ANEXOS AO PROCESSO: 23086.000125/2007-17.	PROAD ((Campus Mucuri - Transferência Provisoria))	R\$622.22	13/03/2007
16246	BANCADA BANCADA EM MADEIRA LISA. EQUIPAMENTO DOADO PELA FUNDAEPE CONFORME, TERMO DE DOAÇÃO E NOTA FISCAL, ANEXOS AO PROCESSO: 23086.000125/2007-17.	PROAD ((Campus Mucuri - Transferência Provisoria))	R\$622.22	13/03/2007
16247	BANCADA BANCADA EM MADEIRA LISA.	PROAD ((Campus Mucuri - Transferência Provisoria))	R\$622.22	13/03/2007

Relatório de todos os bens da UFVJM

Nº Bem	Descrição	Localização	Valor Aquisição	Data Aquisição
16247	EQUIPAMENTO DOADO PELA FUNDAEPE CONFORME, TERMO DE DOAÇÃO E NOTA FISCAL, ANEXOS AO PROCESSO: 23086.000125/2007-17.	PROAD ((Campus Mucuri - Transferência Provisoria))	R\$622.22	13/03/2007
16248	BANCADA BANCADA EM MADEIRA LISA. EQUIPAMENTO DOADO PELA FUNDAEPE CONFORME, TERMO DE DOAÇÃO E NOTA FISCAL, ANEXOS AO PROCESSO: 23086.000125/2007-17.	PROAD ((Campus Mucuri - Transferência Provisoria))	R\$622.22	13/03/2007
16249	BANCADA BANCADA EM MADEIRA LISA. EQUIPAMENTO DOADO PELA FUNDAEPE CONFORME, TERMO DE DOAÇÃO E NOTA FISCAL, ANEXOS AO PROCESSO: 23086.000125/2007-17.	PROAD ((Campus Mucuri - Transferência Provisoria))	R\$622.22	13/03/2007
16250	BANCADA BANCADA EM MADEIRA LISA. EQUIPAMENTO DOADO PELA FUNDAEPE CONFORME, TERMO DE DOAÇÃO E NOTA FISCAL, ANEXOS AO PROCESSO: 23086.000125/2007-17.	PROAD ((Campus Mucuri - Transferência Provisoria))	R\$622.22	13/03/2007
16251	BANCADA BANCADA EM MADEIRA LISA. EQUIPAMENTO DOADO PELA FUNDAEPE CONFORME, TERMO DE DOAÇÃO E NOTA FISCAL, ANEXOS AO PROCESSO: 23086.000125/2007-17.	PROAD ((Campus Mucuri - Transferência Provisoria))	R\$622.22	13/03/2007
16252	BANCADA BANCADA EM MADEIRA LISA. EQUIPAMENTO DOADO PELA FUNDAEPE CONFORME, TERMO DE DOAÇÃO E NOTA FISCAL, ANEXOS AO PROCESSO: 23086.000125/2007-17.	PROAD ((Campus Mucuri - Transferência Provisoria))	R\$622.22	13/03/2007
16253	BANCADA BANCADA EM MADEIRA LISA. EQUIPAMENTO DOADO PELA FUNDAEPE CONFORME, TERMO DE DOAÇÃO E NOTA FISCAL, ANEXOS AO PROCESSO: 23086.000125/2007-17.	PROAD ((Campus Mucuri - Transferência Provisoria))	R\$622.22	13/03/2007
16254	BANCADA BANCADA EM MADEIRA LISA. EQUIPAMENTO DOADO PELA FUNDAEPE CONFORME, TERMO DE DOAÇÃO E NOTA FISCAL, ANEXOS AO PROCESSO: 23086.000125/2007-17.	PROAD ((Campus Mucuri - Transferência Provisoria))	R\$622.22	13/03/2007
16255	BANCADA BANCADA EM MADEIRA LISA. EQUIPAMENTO DOADO PELA FUNDAEPE CONFORME, TERMO DE DOAÇÃO E NOTA FISCAL, ANEXOS AO PROCESSO: 23086.000125	PROAD ((Campus Mucuri - Transferência Provisoria))	R\$622.22	13/03/2007

Relatório de todos os bens da UFVJM

Nº Bem	Descrição	Localização	Valor Aquisição	Data Aquisição
16255	/2007-17.	PROAD ((Campus Mucuri - Transferência Provisoria))	R\$622.22	13/03/2007
16256	BANCADA BANCADA EM MADEIRA LISA. EQUIPAMENTO DOADO PELA FUNDAEPE CONFORME, TERMO DE DOAÇÃO E NOTA FISCAL, ANEXOS AO PROCESSO: 23086.000125/2007-17.	PROAD ((Campus Mucuri - Transferência Provisoria))	R\$622.22	13/03/2007
16257	BANCADA BANCADA EM MADEIRA LISA. EQUIPAMENTO DOADO PELA FUNDAEPE CONFORME, TERMO DE DOAÇÃO E NOTA FISCAL, ANEXOS AO PROCESSO: 23086.000125/2007-17.	PROAD ((Campus Mucuri - Transferência Provisoria))	R\$622.22	13/03/2007
16258	BANCADA BANCADA EM MADEIRA LISA. EQUIPAMENTO DOADO PELA FUNDAEPE CONFORME, TERMO DE DOAÇÃO E NOTA FISCAL, ANEXOS AO PROCESSO: 23086.000125/2007-17.	PROAD ((Campus Mucuri - Transferência Provisoria))	R\$622.22	13/03/2007
16259	BANCADA BANCADA EM MADEIRA LISA. EQUIPAMENTO DOADO PELA FUNDAEPE CONFORME, TERMO DE DOAÇÃO E NOTA FISCAL, ANEXOS AO PROCESSO: 23086.000125/2007-17.	PROAD ((Campus Mucuri - Transferência Provisoria))	R\$622.22	13/03/2007
16260	BANCADA BANCADA EM MADEIRA LISA. EQUIPAMENTO DOADO PELA FUNDAEPE CONFORME, TERMO DE DOAÇÃO E NOTA FISCAL, ANEXOS AO PROCESSO: 23086.000125/2007-17.	PROAD ((Campus Mucuri - Transferência Provisoria))	R\$622.22	13/03/2007
16261	BANCADA BANCADA EM MADEIRA LISA. EQUIPAMENTO DOADO PELA FUNDAEPE CONFORME, TERMO DE DOAÇÃO E NOTA FISCAL, ANEXOS AO PROCESSO: 23086.000125/2007-17.	PROAD ((Campus Mucuri - Transferência Provisoria))	R\$622.22	13/03/2007
16262	BANCADA BANCADA EM MADEIRA LISA. EQUIPAMENTO DOADO PELA FUNDAEPE CONFORME, TERMO DE DOAÇÃO E NOTA FISCAL, ANEXOS AO PROCESSO: 23086.000125/2007-17.	PROAD ((Campus Mucuri - Transferência Provisoria))	R\$622.22	13/03/2007
16263	BANCADA BANCADA EM MADEIRA LISA. EQUIPAMENTO DOADO PELA FUNDAEPE CONFORME, TERMO DE DOAÇÃO E NOTA FISCAL, ANEXOS AO PROCESSO: 23086.000125/2007-17.	PROAD ((Campus Mucuri - Transferência Provisoria))	R\$622.22	13/03/2007
16264	BANCADA BANCADA EM MADEIRA LISA. EQUIPAMENTO DOADO PELA	PROAD ((Campus Mucuri - Transferência Provisoria))	R\$622.22	13/03/2007

Relatório de todos os bens da UFVJM

Nº Bem	Descrição	Localização	Valor Aquisição	Data Aquisição
16264	FUNDAEPE CONFORME, TERMO DE DOAÇÃO E NOTA FISCAL, ANEXOS AO PROCESSO: 23086.000125/2007-17.	PROAD ((Campus Mucuri - Transferência Provisoria))	R\$622.22	13/03/2007
16265	BANCADA BANCADA EM MADEIRA LISA. EQUIPAMENTO DOADO PELA FUNDAEPE CONFORME, TERMO DE DOAÇÃO E NOTA FISCAL, ANEXOS AO PROCESSO: 23086.000125/2007-17.	PROAD ((Campus Mucuri - Transferência Provisoria))	R\$622.22	13/03/2007
16266	BANCADA BANCADA EM MADEIRA LISA. EQUIPAMENTO DOADO PELA FUNDAEPE CONFORME, TERMO DE DOAÇÃO E NOTA FISCAL, ANEXOS AO PROCESSO: 23086.000125/2007-17.	PROAD ((Campus Mucuri - Transferência Provisoria))	R\$622.22	13/03/2007
16267	BANCADA BANCADA EM MADEIRA LISA. EQUIPAMENTO DOADO PELA FUNDAEPE CONFORME, TERMO DE DOAÇÃO E NOTA FISCAL, ANEXOS AO PROCESSO: 23086.000125/2007-17.	PROAD ((Campus Mucuri - Transferência Provisoria))	R\$622.22	13/03/2007
16268	BANCADA BANCADA EM MADEIRA LISA. EQUIPAMENTO DOADO PELA FUNDAEPE CONFORME, TERMO DE DOAÇÃO E NOTA FISCAL, ANEXOS AO PROCESSO: 23086.000125/2007-17.	PROAD ((Campus Mucuri - Transferência Provisoria))	R\$622.22	13/03/2007
16269	BANCADA BANCADA EM MADEIRA LISA. EQUIPAMENTO DOADO PELA FUNDAEPE CONFORME, TERMO DE DOAÇÃO E NOTA FISCAL, ANEXOS AO PROCESSO: 23086.000125/2007-17.	PROAD ((Campus Mucuri - Transferência Provisoria))	R\$622.22	13/03/2007
16270	BANCADA BANCADA EM MADEIRA LISA. EQUIPAMENTO DOADO PELA FUNDAEPE CONFORME, TERMO DE DOAÇÃO E NOTA FISCAL, ANEXOS AO PROCESSO: 23086.000125/2007-17.	PROAD ((Campus Mucuri - Transferência Provisoria))	R\$622.32	13/03/2007
16271	BALÇAO PARA COMPUTADOR BANCADA EM MADEIRA DE EUCALIPTO PARA COMPUTADOR COM DUAS REPARTIÇÕES. EQUIPAMENTO DOADO PELA FUNDAEPE CONFORME, TERMO DE DOAÇÃO E ...	PROAD ((Campus Mucuri - Transferência Provisoria))	R\$923.08	13/03/2007
16272	BALÇAO PARA COMPUTADOR BANCADA EM MADEIRA DE EUCALIPTO PARA COMPUTADOR COM DUAS REPARTIÇÕES.	PROAD ((Campus Mucuri - Transferência Provisoria))	R\$923.08	13/03/2007

Relatório de todos os bens da UFVJM

Nº Bem	Descrição	Localização	Valor Aquisição	Data Aquisição
16272	EQUIPAMENTO DOADO PELA FUNDAEPE CONFORME, TERMO DE DOAÇÃO E ...	PROAD ((Campus Mucuri - Transferência Provisoria))	R\$923.08	13/03/2007
16273	BALCÃO PARA COMPUTADOR BALCÃO/BANCADA EM MADEIRA DE EUCALIPTO PARA COMPUTADOR COM DUAS REPARTIÇÕES. EQUIPAMENTO DOADO PELA FUNDAEPE CONFORME, TERMO DE DOAÇÃO E ...	PROAD ((Campus Mucuri - Transferência Provisoria))	R\$923.08	13/03/2007
16274	BALCÃO PARA COMPUTADOR BALCÃO/BANCADA EM MADEIRA DE EUCALIPTO PARA COMPUTADOR COM DUAS REPARTIÇÕES. EQUIPAMENTO DOADO PELA FUNDAEPE CONFORME, TERMO DE DOAÇÃO E ...	PROAD ((Campus Mucuri - Transferência Provisoria))	R\$923.08	13/03/2007
16275	BALCÃO PARA COMPUTADOR BALCÃO/BANCADA EM MADEIRA DE EUCALIPTO PARA COMPUTADOR COM DUAS REPARTIÇÕES. EQUIPAMENTO DOADO PELA FUNDAEPE CONFORME, TERMO DE DOAÇÃO E ...	FCBS ((LAB. PATOLOGIA - CAMPUS I))	R\$923.08	13/03/2007
16276	BALCÃO PARA COMPUTADOR BALCÃO/BANCADA EM MADEIRA DE EUCALIPTO PARA COMPUTADOR COM DUAS REPARTIÇÕES. EQUIPAMENTO DOADO PELA FUNDAEPE CONFORME, TERMO DE DOAÇÃO E ...	PROAD ((Campus Mucuri - Transferência Provisoria))	R\$923.08	13/03/2007
16277	BALCÃO PARA COMPUTADOR BALCÃO/BANCADA EM MADEIRA DE EUCALIPTO PARA COMPUTADOR COM DUAS REPARTIÇÕES. EQUIPAMENTO DOADO PELA FUNDAEPE CONFORME, TERMO DE DOAÇÃO E ...	PROAD ((Campus Mucuri - Transferência Provisoria))	R\$923.08	13/03/2007
16278	BALCÃO PARA COMPUTADOR BALCÃO/BANCADA EM MADEIRA DE EUCALIPTO PARA COMPUTADOR COM DUAS REPARTIÇÕES. EQUIPAMENTO DOADO PELA FUNDAEPE CONFORME, TERMO DE DOAÇÃO E ...	PROAD ((Campus Mucuri - Transferência Provisoria))	R\$923.08	13/03/2007
16279	BALCÃO PARA COMPUTADOR BALCÃO/BANCADA EM MADEIRA DE EUCALIPTO PARA COMPUTADOR COM DUAS REPARTIÇÕES. EQUIPAMENTO DOADO PELA FUNDAEPE CONFORME, TERMO DE DOAÇÃO E ...	PROAD ((Campus Mucuri - Transferência Provisoria))	R\$923.08	13/03/2007
16280	BALCÃO PARA COMPUTADOR	PROAD ((Campus Mucuri - Transferência Provisoria))	R\$923.08	13/03/2007

Relatório de todos os bens da UFVJM

Nº Bem	Descrição	Localização	Valor Aquisição	Data Aquisição
16280	BALCÃO/BANCADA EM MADEIRA DE EUCALIPTO PARA COMPUTADOR COM DUAS REPARTIÇÕES. EQUIPAMENTO DOADO PELA FUNDAEPE CONFORME, TERMO DE DOAÇÃO E ...	PROAD ((Campus Mucuri - Transferência Provisoria))	R\$923.08	13/03/2007
16281	BALCÃO PARA COMPUTADOR BALCÃO/BANCADA EM MADEIRA DE EUCALIPTO PARA COMPUTADOR COM DUAS REPARTIÇÕES. EQUIPAMENTO DOADO PELA FUNDAEPE CONFORME, TERMO DE DOAÇÃO E ...	ICT (PRÉDIO DA ANTIGA BIBLIOTECA - ICT)	R\$923.08	13/03/2007
16282	BALCÃO PARA COMPUTADOR BALCÃO/BANCADA EM MADEIRA DE EUCALIPTO PARA COMPUTADOR COM DUAS REPARTIÇÕES. EQUIPAMENTO DOADO PELA FUNDAEPE CONFORME, TERMO DE DOAÇÃO E ...	ICT (PRÉDIO DA ANTIGA BIBLIOTECA - ICT)	R\$923.08	13/03/2007
16283	BALCÃO PARA COMPUTADOR BALCÃO/BANCADA EM MADEIRA DE EUCALIPTO PARA COMPUTADOR COM DUAS REPARTIÇÕES. EQUIPAMENTO DOADO PELA FUNDAEPE CONFORME, TERMO DE DOAÇÃO E ...	PROAD ((Campus Mucuri - Transferência Provisoria))	R\$923.08	13/03/2007
16284	BALCÃO PARA COMPUTADOR BALCÃO/BANCADA EM MADEIRA DE EUCALIPTO PARA COMPUTADOR COM DUAS REPARTIÇÕES. EQUIPAMENTO DOADO PELA FUNDAEPE CONFORME, TERMO DE DOAÇÃO E ...	PROAD ((Campus Mucuri - Transferência Provisoria))	R\$923.08	13/03/2007
16285	BALCÃO PARA COMPUTADOR BALCÃO/BANCADA EM MADEIRA DE EUCALIPTO PARA COMPUTADOR COM DUAS REPARTIÇÕES. EQUIPAMENTO DOADO PELA FUNDAEPE CONFORME, TERMO DE DOAÇÃO E ...	PROAD ((Campus Mucuri - Transferência Provisoria))	R\$923.08	13/03/2007
16286	BALCÃO PARA COMPUTADOR BALCÃO/BANCADA EM MADEIRA DE EUCALIPTO PARA COMPUTADOR COM DUAS REPARTIÇÕES. EQUIPAMENTO DOADO PELA FUNDAEPE CONFORME, TERMO DE DOAÇÃO E ...	PROAD ((Campus Mucuri - Transferência Provisoria))	R\$923.08	13/03/2007
16287	BALCÃO PARA COMPUTADOR BALCÃO/BANCADA EM MADEIRA DE EUCALIPTO PARA COMPUTADOR COM DUAS REPARTIÇÕES. EQUIPAMENTO DOADO PELA	PROAD ((Campus Mucuri - Transferência Provisoria))	R\$923.08	13/03/2007

Relatório de todos os bens da UFVJM

Nº Bem	Descrição	Localização	Valor Aquisição	Data Aquisição
16287	FUNDAEPE CONFORME, TERMO DE DOAÇÃO E ...	PROAD ((Campus Mucuri - Transferência Provisoria))	R\$923.08	13/03/2007
16288	BALCÃO PARA COMPUTADOR BALCÃO/BANCADA EM MADEIRA DE EUCALIPTO PARA COMPUTADOR COM DUAS REPARTIÇÕES. EQUIPAMENTO DOADO PELA FUNDAEPE CONFORME, TERMO DE DOAÇÃO E ...	PROAD ((Campus Mucuri - Transferência Provisoria))	R\$923.08	13/03/2007
16289	BALCÃO PARA COMPUTADOR BALCÃO/BANCADA EM MADEIRA DE EUCALIPTO PARA COMPUTADOR COM DUAS REPARTIÇÕES. EQUIPAMENTO DOADO PELA FUNDAEPE CONFORME, TERMO DE DOAÇÃO E ...	PROAD ((Campus Mucuri - Transferência Provisoria))	R\$923.08	13/03/2007
16290	BALCÃO PARA COMPUTADOR BALCÃO/BANCADA EM MADEIRA DE EUCALIPTO PARA COMPUTADOR COM DUAS REPARTIÇÕES. EQUIPAMENTO DOADO PELA FUNDAEPE CONFORME, TERMO DE DOAÇÃO E ...	PROAD ((Campus Mucuri - Transferência Provisoria))	R\$923.08	13/03/2007
16291	BALCÃO PARA COMPUTADOR BALCÃO/BANCADA EM MADEIRA DE EUCALIPTO PARA COMPUTADOR COM DUAS REPARTIÇÕES. EQUIPAMENTO DOADO PELA FUNDAEPE CONFORME, TERMO DE DOAÇÃO E ...	PROAD ((Campus Mucuri - Transferência Provisoria))	R\$923.08	13/03/2007
16292	BALCÃO PARA COMPUTADOR BALCÃO/BANCADA EM MADEIRA DE EUCALIPTO PARA COMPUTADOR COM DUAS REPARTIÇÕES. EQUIPAMENTO DOADO PELA FUNDAEPE CONFORME, TERMO DE DOAÇÃO E ...	PROAD ((Campus Mucuri - Transferência Provisoria))	R\$923.08	13/03/2007
16293	BALCÃO PARA COMPUTADOR BALCÃO/BANCADA EM MADEIRA DE EUCALIPTO PARA COMPUTADOR COM DUAS REPARTIÇÕES. EQUIPAMENTO DOADO PELA FUNDAEPE CONFORME, TERMO DE DOAÇÃO E ...	PROAD ((Campus Mucuri - Transferência Provisoria))	R\$923.08	13/03/2007
16294	BALCÃO PARA COMPUTADOR BALCÃO/BANCADA EM MADEIRA DE EUCALIPTO PARA COMPUTADOR COM DUAS REPARTIÇÕES. EQUIPAMENTO DOADO PELA FUNDAEPE CONFORME, TERMO DE DOAÇÃO E ...	PROAD ((Campus Mucuri - Transferência Provisoria))	R\$923.08	13/03/2007
16295	BALCÃO PARA COMPUTADOR BALCÃO/BANCADA EM	PROAD ((Campus Mucuri - Transferência Provisoria))	R\$923.08	13/03/2007

Relatório de todos os bens da UFVJM

Nº Bem	Descrição	Localização	Valor Aquisição	Data Aquisição
16295	MADEIRA DE EUCALIPTO PARA COMPUTADOR COM DUAS REPARTIÇÕES. EQUIPAMENTO DOADO PELA FUNDAEPE CONFORME, TERMO DE DOAÇÃO E ...	PROAD ((Campus Mucuri - Transferência Provisoria))	R\$923.08	13/03/2007
16296	BALCÃO PARA COMPUTADOR BALCÃO/BANCADA EM MADEIRA DE EUCALIPTO PARA COMPUTADOR COM DUAS REPARTIÇÕES. EQUIPAMENTO DOADO PELA FUNDAEPE CONFORME, TERMO DE DOAÇÃO E ...	PROAD ((Campus Mucuri - Transferência Provisoria))	R\$923.00	13/03/2007
16297	BICAMA BICAMA EM EUCALIPTO GRANDIS - MEDINDO: 1,90 X 0,90. EQUIPAMENTO DOADO PELA FUNDAEPE CONFORME, TERMO DE DOAÇÃO E NOTA FISCAL, ANEXOS AO PROCESSO: 23086.00...	UFVJM (CAMPUS II JUSCELINO KUBITSCHK)	R\$250.00	13/03/2007
16298	BICAMA BICAMA EM EUCALIPTO GRANDIS - MEDINDO: 1,90 X 0,90. EQUIPAMENTO DOADO PELA FUNDAEPE CONFORME, TERMO DE DOAÇÃO E NOTA FISCAL, ANEXOS AO PROCESSO: 23086.00...	UFVJM (CAMPUS II JUSCELINO KUBITSCHK)	R\$250.00	13/03/2007
16299	BICAMA BICAMA EM EUCALIPTO GRANDIS - MEDINDO: 1,90 X 0,90. EQUIPAMENTO DOADO PELA FUNDAEPE CONFORME, TERMO DE DOAÇÃO E NOTA FISCAL, ANEXOS AO PROCESSO: 23086.00...	UFVJM (CAMPUS II JUSCELINO KUBITSCHK)	R\$250.00	13/03/2007
16300	ENCERADEIRA INDUSTRIAL ENCERADEIRA INDUSTRIAL. MARCA: CLEANER - MODELO: CL300PLUS. EQUIPAMENTO DOADO PELA FUNDAEPE CONFORME, TERMO DE DOAÇÃO E NOTA FISCAL, ANEX...	UFVJM (CAMPUS II JUSCELINO KUBITSCHK)	R\$700.99	13/03/2007
16301	ENCERADEIRA INDUSTRIAL ENCERADEIRA INDUSTRIAL. MARCA: CLEANER - MODELO: CL300PLUS. EQUIPAMENTO DOADO PELA FUNDAEPE CONFORME, TERMO DE DOAÇÃO E NOTA FISCAL, ANEX...	UFVJM (CAMPUS II JUSCELINO KUBITSCHK)	R\$700.99	13/03/2007
16302	ENCERADEIRA INDUSTRIAL ENCERADEIRA INDUSTRIAL. MARCA: CLEANER - MODELO: CL300PLUS. EQUIPAMENTO DOADO PELA FUNDAEPE CONFORME, TERMO DE DOAÇÃO E NOTA FISCAL, ANEX...	UFVJM (CAMPUS II JUSCELINO KUBITSCHK)	R\$700.99	13/03/2007
16307	MICRO COMPUTADOR COMPLETO MICROCOMPUTADOR - MARCA: SEMPRON - COMPOSTO POR MONITOR DE 15" - MARCA: SUGA	PROAD (DEPÓSITO PATRIMÔNIO - PISCINA FISIOTERAPIA)	R\$1055.38	02/04/2007

Relatório de todos os bens da UFVJM

Nº Bem	Descrição	Localização	Valor Aquisição	Data Aquisição
16307	COLOR - TECLADO, MOUSE E ESTABILIZADOR. EQUIPAMENTO DOAD...	PROAD (DEPÓSITO PATRIMÔNIO - PISCINA FISIOTERAPIA)	R\$1055.38	02/04/2007
16313	MICRO COMPUTADOR COMPLETO MICROCOMPUTADOR - MARCA: SEMPRON - COMPOSTO POR MONITOR DE 15" - MARCA: SUGA COLOR - TECLADO, MOUSE E ESTABILIZADOR. EQUIPAMENTO DOAD...	PROAD (DEPÓSITO PATRIMÔNIO - PISCINA FISIOTERAPIA)	R\$1055.38	02/04/2007
16315	MICRO COMPUTADOR COMPLETO MICROCOMPUTADOR - MARCA: SEMPRON - COMPOSTO POR MONITOR DE 15" - MARCA: SUGA COLOR - TECLADO, MOUSE E ESTABILIZADOR. EQUIPAMENTO DOAD...	PROAD (DEPÓSITO PATRIMÔNIO - PISCINA FISIOTERAPIA)	R\$1055.38	02/04/2007
16321	MICRO COMPUTADOR COMPLETO MICROCOMPUTADOR - MARCA: SEMPRON - COMPOSTO POR MONITOR DE 15" - MARCA: SUGA COLOR - TECLADO, MOUSE E ESTABILIZADOR. EQUIPAMENTO DOAD...	PROAD (DEPÓSITO PATRIMÔNIO - PISCINA FISIOTERAPIA)	R\$1055.38	02/04/2007
16322	MICRO COMPUTADOR COMPLETO MICROCOMPUTADOR - MARCA: SEMPRON - COMPOSTO POR MONITOR DE 15" - MARCA: SUGA COLOR - TECLADO, MOUSE E ESTABILIZADOR. EQUIPAMENTO DOAD...	PROAD (DEPÓSITO PATRIMÔNIO - PISCINA FISIOTERAPIA)	R\$1055.38	02/04/2007
16323	MICRO COMPUTADOR COMPLETO MICROCOMPUTADOR - MARCA: SEMPRON - COMPOSTO POR MONITOR DE 15" - MARCA: SUGA COLOR - TECLADO, MOUSE E ESTABILIZADOR. EQUIPAMENTO DOAD...	PROAD (DEPÓSITO PATRIMÔNIO - PISCINA FISIOTERAPIA)	R\$1055.38	02/04/2007
16325	MICRO COMPUTADOR COMPLETO MICROCOMPUTADOR - MARCA: SEMPRON - COMPOSTO POR MONITOR DE 15" - MARCA: SUGA COLOR - TECLADO, MOUSE E ESTABILIZADOR. EQUIPAMENTO DOAD...	PROAD (DEPÓSITO PATRIMÔNIO - PISCINA FISIOTERAPIA)	R\$1055.38	02/04/2007
16330	MICRO COMPUTADOR COMPLETO MICROCOMPUTADOR - MARCA: SEMPRON - COMPOSTO POR MONITOR DE 15" - MARCA: SUGA COLOR - TECLADO, MOUSE E ESTABILIZADOR. EQUIPAMENTO DOAD...	PROAD (DEPÓSITO PATRIMÔNIO - PISCINA FISIOTERAPIA)	R\$1055.38	02/04/2007
16331	MICRO COMPUTADOR COMPLETO	FCBS (COORDENAÇÃO DO CURSO EDUCAÇÃO FÍSICA- ADMII- CII)	R\$1055.38	02/04/2007

Relatório de todos os bens da UFVJM

Nº Bem	Descrição	Localização	Valor Aquisição	Data Aquisição
16331	MICROCOMPUTADOR - MARCA: SEMPRON - COMPOSTO POR MONITOR DE 15" - MARCA: SUGA COLOR - TECLADO, MOUSE E ESTABILIZADOR. EQUIPAMENTO DOAD...	FCBS (COORDENAÇÃO DO CURSO EDUCACAÇÃO FÍSICA- ADMII- CII)	R\$1055.38	02/04/2007
16334	MICRO COMPUTADOR COMPLETO MICROCOMPUTADOR - MARCA: SEMPRON - COMPOSTO POR MONITOR DE 15" - MARCA: SUGA COLOR - TECLADO, MOUSE E ESTABILIZADOR. EQUIPAMENTO DOAD...	PROAD (SEÇÃO DE PATRIMÔNIO - GUARDA ROTATIVA)	R\$1055.38	02/04/2007
16335	MICRO COMPUTADOR COMPLETO MICROCOMPUTADOR - MARCA: SEMPRON - COMPOSTO POR MONITOR DE 15" - MARCA: SUGA COLOR - TECLADO, MOUSE E ESTABILIZADOR. EQUIPAMENTO DOAD...	FACET (COORDENAÇÃO DO CURSO DE QUIMICA- ADMII - CAMPUSII)	R\$1055.38	02/04/2007
16339	MICRO COMPUTADOR COMPLETO MICROCOMPUTADOR - MARCA: SEMPRON - COMPOSTO POR MONITOR DE 15" - MARCA: SUGA COLOR - TECLADO, MOUSE E ESTABILIZADOR. EQUIPAMENTO DOAD...	PROAD (SEÇÃO DE PATRIMÔNIO - GUARDA ROTATIVA)	R\$1055.38	02/04/2007
16341	MICRO COMPUTADOR COMPLETO MICROCOMPUTADOR - MARCA: SEMPRON - COMPOSTO POR MONITOR DE 15" - MARCA: SUGA COLOR - TECLADO, MOUSE E ESTABILIZADOR. EQUIPAMENTO DOAD...	FACET (COORDENAÇÃO DO CURSO DE QUIMICA- ADMII - CAMPUSII)	R\$1055.38	02/04/2007
16344	MICRO COMPUTADOR COMPLETO MICROCOMPUTADOR - MARCA: SEMPRON - COMPOSTO POR MONITOR DE 15" - MARCA: SUGA COLOR - TECLADO, MOUSE E ESTABILIZADOR. EQUIPAMENTO DOAD...	FACET (COORDENAÇÃO DO CURSO DE QUIMICA- ADMII - CAMPUSII)	R\$1055.38	02/04/2007
16345	MICRO COMPUTADOR COMPLETO MICROCOMPUTADOR - MARCA: SEMPRON - COMPOSTO POR MONITOR DE 15" - MARCA: SUGA COLOR - TECLADO, MOUSE E ESTABILIZADOR. EQUIPAMENTO DOAD...	PROAD (DEPÓSITO PATRIMÔNIO - PISCINA FISIOTERAPIA)	R\$1055.38	02/04/2007
16347	MICRO COMPUTADOR COMPLETO MICROCOMPUTADOR - MARCA: SEMPRON - COMPOSTO POR MONITOR DE 15" - MARCA: SUGA COLOR - TECLADO, MOUSE	PROAD (DEPÓSITO PATRIMÔNIO - PISCINA FISIOTERAPIA)	R\$1055.38	02/04/2007

Relatório de todos os bens da UFVJM

Nº Bem	Descrição	Localização	Valor Aquisição	Data Aquisição
16347	E ESTABILIZADOR. EQUIPAMENTO DOAD...	PROAD (DEPOSITO PATRIMONIO - PISCINA FISIOTERAPIA)	R\$1055.38	02/04/2007
16349	MICRO COMPUTADOR COMPLETO MICROCOMPUTADOR - MARCA: SEMPRON - COMPOSTO POR MONITOR DE 15" - MARCA: SUGA COLOR - TECLADO, MOUSE E ESTABILIZADOR. EQUIPAMENTO DOAD...	PROAD (SEÇÃO DE PATRIMÔNIO - GUARDA ROTATIVA)	R\$1055.38	02/04/2007
16351	MICRO COMPUTADOR COMPLETO MICROCOMPUTADOR - MARCA: SEMPRON - COMPOSTO POR MONITOR DE 15" - MARCA: SUGA COLOR - TECLADO, MOUSE E ESTABILIZADOR. EQUIPAMENTO DOAD...	EDF (SALA DE JOGOS - QUADRA POLIESPORTIVA - CAMPUS I)	R\$1055.38	02/04/2007
16352	MICRO COMPUTADOR COMPLETO MICROCOMPUTADOR - MARCA: SEMPRON - COMPOSTO POR MONITOR DE 15" - MARCA: SUGA COLOR - TECLADO, MOUSE E ESTABILIZADOR. EQUIPAMENTO DOAD...	PROGRAD (PRÓ-REITORIA DE GRADUAÇÃO)	R\$1055.38	02/04/2007
16353	MICRO COMPUTADOR COMPLETO MICROCOMPUTADOR - MARCA: SEMPRON - COMPOSTO POR MONITOR DE 15" - MARCA: SUGA COLOR - TECLADO, MOUSE E ESTABILIZADOR. EQUIPAMENTO DOAD...	FACET (COORDENAÇÃO DO CURSO DE QUIMICA- ADMII - CAMPUSII)	R\$1055.38	02/04/2007
16354	MICRO COMPUTADOR COMPLETO MICROCOMPUTADOR - MARCA: SEMPRON - COMPOSTO POR MONITOR DE 15" - MARCA: SUGA COLOR - TECLADO, MOUSE E ESTABILIZADOR. EQUIPAMENTO DOAD...	FCA (LAB. DE BOTÂNICA - AGRÁRIAS - CAMPUS II)	R\$1055.62	02/04/2007
16355	DESTILADOR DE ÁGUA DESTILADOR DE ÁGUA - VOLTAGEM: 220V. MARCA: BIOPAR - MODELO: BD-101. EQUIPAMENTO DOADO PELA FUNDAEPE CONFORME, TERMO DE DOAÇÃO E NOTA FISCAL,...	FCA (LAB. DE NUTRIÇÃO ANIMAL - AGRÁRIAS - CAMPUS II)	R\$1070.00	02/04/2007
16356	MEDIDOR DE PH MEDIDOR DE PH - MARCA: TECNOPON - MODELO: MPA-210. EQUIPAMENTO DOADO PELA FUNDAEPE CONFORME, TERMO DE DOAÇÃO E NOTA FISCAL, ANEXOS AO PROCESSO: 23...	FACET (LAB. DE QUÍMICA GERAL - F.I. - CAMPUS II)	R\$616.66	02/04/2007
16357	MEDIDOR DE PH MEDIDOR DE PH - MARCA: TECNOPON - MODELO: MPA-210. EQUIPAMENTO DOADO PELA FUNDAEPE CONFORME,	FACET (LAB. DE QUÍMICA GERAL - F.I. - CAMPUS II)	R\$616.66	02/04/2007

Relatório de todos os bens da UFVJM

Nº Bem	Descrição	Localização	Valor Aquisição	Data Aquisição
16357	TERMO DE DOAÇÃO E NOTA FISCAL, ANEXOS AO PROCESSO: 23...	FACET (LAB. DE QUÍMICA GERAL - F.I. - CAMPUS II)	R\$616.66	02/04/2007
16358	MEDIDOR DE PH MEDIDOR DE PH - MARCA: TECNOPON - MODELO: MPA-210. EQUIPAMENTO DOADO PELA FUNDAEPE CONFORME, TERMO DE DOAÇÃO E NOTA FISCAL, ANEXOS AO PROCESSO: 23...	FACET (LAB. DE QUÍMICA GERAL - F.I. - CAMPUS II)	R\$616.66	02/04/2007
16359	MEDIDOR DE PH MEDIDOR DE PH - MARCA: TECNOPON - MODELO: MPA-210. EQUIPAMENTO DOADO PELA FUNDAEPE CONFORME, TERMO DE DOAÇÃO E NOTA FISCAL, ANEXOS AO PROCESSO: 23...	FACET (LAB. DE QUÍMICA GERAL - F.I. - CAMPUS II)	R\$616.66	02/04/2007
16360	MEDIDOR DE PH MEDIDOR DE PH. MARCA: TECNOPON - MODELO: MPA-210. EQUIPAMENTO DOADO PELA FUNDAEPE CONFORME, TERMO DE DOAÇÃO E NOTA FISCAL, ANEXOS AO PROCESSO: 230...	FCBS (LAB. DE FÍSICO-QUÍMICA - F. BÁSICA - CAMPUS II)	R\$616.66	02/04/2007
16361	MEDIDOR DE PH MEDIDOR DE PH. MARCA: TECNOPON - MODELO: MPA-210. EQUIPAMENTO DOADO PELA FUNDAEPE CONFORME, TERMO DE DOAÇÃO E NOTA FISCAL, ANEXOS AO PROCESSO: 230...	FACET (LAB. DE QUÍMICA GERAL - F.I. - CAMPUS II)	R\$616.70	02/04/2007
16362	DEIONIZADOR DE ÁGUA DEIONIZADOR DE ÁGUA - MARCA: ORGÂNICA - MODELO: ORG-300. EQUIPAMENTO DOADO PELA FUNDAEPE CONFORME, TERMO DE DOAÇÃO E NOTA FISCAL, ANEXOS AO ...	FACET (LAB. DE QUÍMICA GERAL - F.I. - CAMPUS II)	R\$470.00	02/04/2007
16363	BARRILETE BARRILETE DE PVC. MARCA: ORGÂNICA - MODELO: 200-20. EQUIPAMENTO DOADO PELA FUNDAEPE CONFORME, TERMO DE DOAÇÃO E NOTA FISCAL, ANEXOS AO PROCESSO: 23086...	FCA (LAB. DE FIOLOGIA VEGETAL - AGRÁRIAS - CAMPUS II)	R\$110.00	02/04/2007
16364	BARRILETE BARRILETE DE PVC - MARCA: ORGÂNICA - MODELO: 200-20. EQUIPAMENTO DOADO PELA FUNDAEPE CONFORME, TERMO DE DOAÇÃO E NOTA FISCAL, ANEXOS AO PROCESSO: 2308...	FACET (LAB. DE QUÍMICA GERAL - F.I. - CAMPUS II)	R\$110.00	02/04/2007
16365	BARRILETE BARRILETE DE PVC - MARCA: ORGÂNICA - MODELO: 200-20. EQUIPAMENTO DOADO PELA FUNDAEPE CONFORME, TERMO DE DOAÇÃO E NOTA FISCAL, ANEXOS AO PROCESSO: 2308...	FACET (LAB. DE QUÍMICA GERAL - F.I. - CAMPUS II)	R\$110.00	02/04/2007
16366	CAPELA DE EXAUSTÃO CAPELA PARA EXAUSTÃO DE	FACET (LAB. DE QUÍMICA GERAL - F.I. - CAMPUS II)	R\$1404.00	02/04/2007

Relatório de todos os bens da UFVJM

Nº Bem	Descrição	Localização	Valor Aquisição	Data Aquisição
16366	GASES. MARCA: ORGÂNICA - MODELO: ORG-15. EQUIPAMENTO DOADO PELA FUNDAEPE CONFORME, TERMO DE DOAÇÃO E NOTA FISCAL, ANE...	FACET (LAB. DE QUÍMICA GERAL - F.I. - CAMPUS II)	R\$1404.00	02/04/2007
16367	ESTUFA DE ESTERILIZAÇÃO E SECAGEM ESTUFA PARA ESTERILIZAÇÃO E SECAGEM - CAPACIDADE: 280 LITROS. MARCA: BIOPAR - ESPECIAL - MODELO: 5280SA. EQUIPAMENTO DOADO PEL...	FCA (LAB. DE CAFÉ - CAMPUS II.)	R\$2145.00	02/04/2007
16368	CUBETA DE QUARTZO CUBETA DE QUARTZO. MARCA: BIOCEL - MODELO: Q-3. EQUIPAMENTO DOADO PELA FUNDAEPE CONFORME, TERMO DE DOAÇÃO E NOTA FISCAL, ANEXOS AO PROCESSO: 2...	PROAD (SEÇÃO DE PATRIMÔNIO - GUARDA ROTATIVA)	R\$45.00	02/04/2007
16369	CUBETA DE QUARTZO CUBETA DE QUARTZO. MARCA: BIOCEL - MODELO: Q-3. EQUIPAMENTO DOADO PELA FUNDAEPE CONFORME, TERMO DE DOAÇÃO E NOTA FISCAL, ANEXOS AO PROCESSO: 2...	PROAD (SEÇÃO DE PATRIMÔNIO - GUARDA ROTATIVA)	R\$45.00	02/04/2007
16370	DESTILADOR DE ÁGUA DESTILADOR DE ÁGUA. MARCA: BIOPAR - MODELO: BD-51. EQUIPAMENTO DOADO PELA FUNDAEPE CONFORME, TERMO DE DOAÇÃO E NOTA FISCAL, ANEXOS AO PROCESS...	FCA (LAB. DE BOTÂNICA - AGRÁRIAS - CAMPUS II)	R\$920.00	02/04/2007
16371	ESTUFA BACTERIOLOGICA ESTUFA BACTERIOLÓGICA, CAPACIDADE: 80 LITROS. MARCA: BIOPAR - ESPECIAL - MODELO: 580BD. EQUIPAMENTO DOADO PELA FUNDAEPE CONFORME, TERMO DE...	NUT ((LABORATÓRIO DE HIGIENE DE ALIMENTOS - NUT))	R\$1280.00	02/04/2007
16372	BANHO MARIA BANHO MARIA DIGITAL PEQUENO - MODELO: CT-245. COMPOSTO COM PROCESSADOR PARA CONTROLE DE TEMPERATURA COM PRECISÃO PERFEITAMENTE CALIBRADO E SENSOR DE...	FCA (LAB. DE FÍSICA E CLASSIF. SOLO AGRÁRIAS CAMPUS II)	R\$899.00	02/04/2007
16373	MICROSCÓPIO BINOCULAR ESTEREOMICROSCOPIO BINOCULAR COM ILUMINAÇÃO DUPLA EPISCÓPICA/DIASCÓPICA COM OCULARES DE 10X E 20X - AUMENTOS DE 20X - 40X E 80X - VOLTAGE...	FCBS (LAB. DE PARASITOLOGIA CLÍNICA AN. CLÍN. CAMPUS II)	R\$480.00	02/04/2007
16374	MICROSCÓPIO BINOCULAR ESTEREOMICROSCOPIO BINOCULAR COM ILUMINAÇÃO DUPLA EPISCÓPICA/DIASCÓPICA COM OCULARES DE 10X E	FCBS (LAB. DE PARASITOLOGIA CLÍNICA AN. CLÍN. CAMPUS II)	R\$480.00	02/04/2007

Relatório de todos os bens da UFVJM

Nº Bem	Descrição	Localização	Valor Aquisição	Data Aquisição
16374	20X - AUMENTOS DE 20X - 40X E 80X - VOLTAGE...	FCBS (LAB. DE PARASITOTOLOGIA CLÍNICA AN. CLÍN. CAMPUS II)	R\$480.00	02/04/2007
16375	MICROSCÓPIO BINOCULAR ESTEREOMICROSCOPIO BINOCULAR COM ILUMINAÇÃO DUPLA EPISCÓPICA/DIASCÓPICA COM OCULARES DE 10X E 20X - AUMENTOS DE 20X - 40X E 80X - VOLTAGE...	FCBS (LAB. DE PARASITOTOLOGIA CLÍNICA AN. CLÍN. CAMPUS II)	R\$480.00	02/04/2007
16376	MICROSCÓPIO ESTEREOMICROSCOPIO BINOCULAR COM ILUMINAÇÃO DUPLA EPISCÓPICA / DIASCOPICA COM OCULARES DE 10X E 20X.AUMENTOS DE 20X 40X E 80X	FCA (LAB. DE BOTÂNICA - AGRÁRIAS - CAMPUS II)	R\$480.00	02/04/2007
16377	MICROSCÓPIO BINOCULAR ESTEREOMICROSCOPIO BINOCULAR COM ILUMINAÇÃO DUPLA EPISCÓPICA/DIASCÓPICA COM OCULARES DE 10X E 20X - AUMENTOS DE 20X - 40X E 80X - VOLTAGE...	FCBS (LAB. DE PARASITOTOLOGIA CLÍNICA AN. CLÍN. CAMPUS II)	R\$480.00	02/04/2007
16378	MICROSCÓPIO ESTEREOMICROSCOPIO BINOCULAR COM ILUMINAÇÃO DUPLA EPISCÓPICA / DIASCOPICA COM OCULARES DE 10X E 20X.AUMENTOS DE 20X 40X E 80X	FCA (LAB. DE MICROSCOPIA - AGRÁRIAS - CAMPUS II)	R\$480.00	02/04/2007
16379	MICROSCÓPIO BINOCULAR ESTEREOMICROSCOPIO BINOCULAR COM ILUMINAÇÃO DUPLA EPISCÓPICA/DIASCÓPICA COM OCULARES DE 10X E 20X - AUMENTOS DE 20X - 40X E 80X - VOLTAGE...	FCBS (LAB. DE PARASITOTOLOGIA CLÍNICA AN. CLÍN. CAMPUS II)	R\$480.00	02/04/2007
16380	MICROSCÓPIO BINOCULAR ESTEREOMICROSCOPIO BINOCULAR COM ILUMINAÇÃO DUPLA EPISCÓPICA/DIASCÓPICA COM OCULARES DE 10X E 20X - AUMENTOS DE 20X - 40X E 80X - VOLTAGE...	FCBS (LAB. DE PARASITOTOLOGIA CLÍNICA AN. CLÍN. CAMPUS II)	R\$480.00	02/04/2007
16381	MICROSCÓPIO ESTEREOMICROSCOPIO BINOCULAR COM ILUMINAÇÃO DUPLA EPISCÓPICA / DIASCOPICA COM OCULARES DE 10X E 20X.AUMENTOS DE 20X 40X E 80X	FCA (LAB. DE BOTÂNICA - AGRÁRIAS - CAMPUS II)	R\$480.00	02/04/2007
16382	MICROSCÓPIO ESTEREOMICROSCOPIO BINOCULAR COM ILUMINAÇÃO DUPLA EPISCÓPICA / DIASCOPICA COM OCULARES DE 10X E 20X.AUMENTOS DE 20X 40X E 80X	FCA (LAB. DE BOTÂNICA - AGRÁRIAS - CAMPUS II)	R\$480.00	02/04/2007
16383	MICROSCÓPIO BINOCULAR ESTEREOMICROSCOPIO BINOCULAR COM	FCBS (LAB. DE PARASITOTOLOGIA CLÍNICA AN. CLÍN. CAMPUS II)	R\$480.00	02/04/2007

Relatório de todos os bens da UFVJM

Nº Bem	Descrição	Localização	Valor Aquisição	Data Aquisição
16383	ILUMINAÇÃO DUPLA EPISCÓPICA/DIASCÓPICA COM OCULARES DE 10X E 20X - AUMENTOS DE 20X - 40X E 80X - VOLTAGE...	FCBS (LAB. DE PARASITOLOGIA CLÍNICA AN. CLÍN. CAMPUS II)	R\$480.00	02/04/2007
16384	MICROSCÓPIO ESTEREOMICROSCÓPIO BINOCULAR COM ILUMINAÇÃO DUPLA EPISCÓPICA / DIASCÓPICA COM OCULARES DE 10X E 20X.AUMENTOS DE 20X 40X E 80X	FCA (LAB. DE BOTÂNICA - AGRÁRIAS - CAMPUS II)	R\$480.00	02/04/2007
16385	MICROSCÓPIO ESTEREOMICROSCÓPIO BINOCULAR COM ILUMINAÇÃO DUPLA EPISCÓPICA / DIASCÓPICA COM OCULARES DE 10X E 20X.AUMENTOS DE 20X 40X E 80X	FCA (LAB. DE BOTÂNICA - AGRÁRIAS - CAMPUS II)	R\$480.00	02/04/2007
16386	MICROSCÓPIO ESTEREOMICROSCÓPIO BINOCULAR COM ILUMINAÇÃO DUPLA EPISCÓPICA / DIASCÓPICA COM OCULARES DE 10X E 20X.AUMENTOS DE 20X 40X E 80X	FCA (LAB. DE BOTÂNICA - AGRÁRIAS - CAMPUS II)	R\$480.00	02/04/2007
16387	MICROSCÓPIO BINOCULAR ESTEREOMICROSCÓPIO BINOCULAR COM ILUMINAÇÃO DUPLA EPISCÓPICA/DIASCÓPICA COM OCULARES DE 10X E 20X - AUMENTOS DE 20X - 40X E 80X - VOLTAGE...	FCBS (LAB. DE PARASITOLOGIA CLÍNICA AN. CLÍN. CAMPUS II)	R\$480.00	02/04/2007
16388	ESPECTOFOTOMETRO ESPECTROFOTÔMETRO UV/VISÍVEL MICROPROCESSADO COM FAIXA 200 A 1000NM - SAÍDA RS232 - VOLTAGEM: 110/220V E SOFTWARE DE LEITURA. MODELO: SP2000-UV...	FCA (LAB. DE MICROBIOLOGIA SOLO - AGRÁRIAS - CAMPUS II)	R\$5256.76	02/04/2007
16389	ESTEIRA ELETRICA ESTEIRA PROFISSIONAL - MODELO: RT-300. NÚMERO DE SÉRIE: 0810874. EQUIPAMENTO DOADO PELA FUNDAEPE CONFORME, TERMO DE DOAÇÃO E NOTA FISCAL, ANEXO...	FCBS (LAB. DE CARDIORESPIRATÓRIO FISIOTERAPIA CAMPUS II)	R\$12500.00	02/04/2007
16391	IMPRESSORA IMPRESSORA - MARCA: LEXMARK - MODELO: E120. EQUIPAMENTO DOADO PELA FUNDAEPE CONFORME, TERMO DE DOAÇÃO E NOTA FISCAL, ANEXOS AO PROCESSO: 23086.000125...	PROAD (SEÇÃO DE PATRIMÔNIO - GUARDA ROTATIVA)	R\$347.13	02/04/2007
16392	IMPRESSORA IMPRESSORA - MARCA: LEXMARK - MODELO: E120. EQUIPAMENTO DOADO PELA FUNDAEPE CONFORME, TERMO DE DOAÇÃO E NOTA	PROPLAN ((SALA ARQUIVO PROPLAN))	R\$347.13	02/04/2007

Relatório de todos os bens da UFVJM

Nº Bem	Descrição	Localização	Valor Aquisição	Data Aquisição
16392	FISCAL, ANEXOS AO PROCESSO: 23086.000125...	PROPLAN ((SALA ARQUIVO PROPLAN))	R\$347.13	02/04/2007
16393	IMPRESSORA IMPRESSORA - MARCA: LEXMARK - MODELO: E120. EQUIPAMENTO DOADO PELA FUNDAEPE CONFORME, TERMO DE DOAÇÃO E NOTA FISCAL, ANEXOS AO PROCESSO: 23086.000125...	PROAD (SEÇÃO DE PATRIMÔNIO - GUARDA ROTATIVA)	R\$347.13	02/04/2007
16394	IMPRESSORA IMPRESSORA - MARCA: LEXMARK - MODELO: E120. EQUIPAMENTO DOADO PELA FUNDAEPE CONFORME, TERMO DE DOAÇÃO E NOTA FISCAL, ANEXOS AO PROCESSO: 23086.000125...	PROEXC (PRO-REITORIA DE EXTENSÃO)	R\$347.13	02/04/2007
16395	IMPRESSORA IMPRESSORA - MARCA: LEXMARK - MODELO: E120. EQUIPAMENTO DOADO PELA FUNDAEPE CONFORME, TERMO DE DOAÇÃO E NOTA FISCAL, ANEXOS AO PROCESSO: 23086.000125...	PROAD ((DIVISÃO DE SERVIÇOS GERAIS))	R\$347.13	02/04/2007
16396	IMPRESSORA IMPRESSORA - MARCA: LEXMARK - MODELO: E120. EQUIPAMENTO DOADO PELA FUNDAEPE CONFORME, TERMO DE DOAÇÃO E NOTA FISCAL, ANEXOS AO PROCESSO: 23086.000125...	DTI (DIVISÃO DE TECNOLOGIA DA INFORMAÇÃO - SL 10 - CIBA)	R\$347.13	02/04/2007
16397	IMPRESSORA IMPRESSORA - MARCA: LEXMARK - MODELO: E120. EQUIPAMENTO DOADO PELA FUNDAEPE CONFORME, TERMO DE DOAÇÃO E NOTA FISCAL, ANEXOS AO PROCESSO: 23086.000125...	PROAD (DIVISÃO REG. GERAIS E CONT. ACAD.)	R\$347.13	02/04/2007
16398	IMPRESSORA IMPRESSORA - MARCA: LEXMARK - MODELO: E120. EQUIPAMENTO DOADO PELA FUNDAEPE CONFORME, TERMO DE DOAÇÃO E NOTA FISCAL, ANEXOS AO PROCESSO: 23086.000125...	FCBS (COORDENADORIA DO CURSO DE ENFERMAGEM)	R\$347.13	02/04/2007
16399	IMPRESSORA IMPRESSORA - MARCA: LEXMARK - MODELO: E120. EQUIPAMENTO DOADO PELA FUNDAEPE CONFORME, TERMO DE DOAÇÃO E NOTA FISCAL, ANEXOS AO PROCESSO: 23086.000125...	PROPLAN (PRÓ-REITORIA DE PLANEJAMENTO E ORÇAMENTO)	R\$347.13	02/04/2007
16400	IMPRESSORA IMPRESSORA - MARCA: LEXMARK - MODELO: E120. EQUIPAMENTO DOADO PELA FUNDAEPE CONFORME, TERMO DE DOAÇÃO E NOTA FISCAL, ANEXOS AO PROCESSO: 23086.000125...	PROAD ((DEPÓSITO - PATRIMÔNIO / PROAD))	R\$347.13	02/04/2007
16401	IMPRESSORA IMPRESSORA - MARCA: LEXMARK - MODELO: E120.	PROAD (DEPOSITO DO PATRIMÔNIO)	R\$347.13	02/04/2007

Relatório de todos os bens da UFVJM

Nº Bem	Descrição	Localização	Valor Aquisição	Data Aquisição
16401	EQUIPAMENTO DOADO PELA FUNDAEPE CONFORME, TERMO DE DOAÇÃO E NOTA FISCAL, ANEXOS AO PROCESSO: 23086.000125...	PROAD (DEPOSITO DO PATRIMÔNIO)	R\$347.13	02/04/2007
16403	IMPRESSORA IMPRESSORA - MARCA: LEXMARK - MODELO: E120. EQUIPAMENTO DOADO PELA FUNDAEPE CONFORME, TERMO DE DOAÇÃO E NOTA FISCAL, ANEXOS AO PROCESSO: 23086.000125...	FCBS (SALA DOS PROFESSORES - FISIOTERAPIA - CAMPUS II)	R\$347.13	02/04/2007
16404	IMPRESSORA IMPRESSORA - MARCA: LEXMARK - MODELO: E120. EQUIPAMENTO DOADO PELA FUNDAEPE CONFORME, TERMO DE DOAÇÃO E NOTA FISCAL, ANEXOS AO PROCESSO: 23086.000125...	PROACE ((PRÓ REITORA ASSUNT. COMUN. ESTUDANTIS - PROACE))	R\$347.13	02/04/2007
16407	IMPRESSORA IMPRESSORA - MARCA: LEXMARK - MODELO: E120. EQUIPAMENTO DOADO PELA FUNDAEPE CONFORME, TERMO DE DOAÇÃO E NOTA FISCAL, ANEXOS AO PROCESSO: 23086.000125...	PROACE ((PRÓ REITORA ASSUNT. COMUN. ESTUDANTIS - PROACE))	R\$347.13	02/04/2007
16408	IMPRESSORA IMPRESSORA - MARCA: LEXMARK - MODELO: E120. EQUIPAMENTO DOADO PELA FUNDAEPE CONFORME, TERMO DE DOAÇÃO E NOTA FISCAL, ANEXOS AO PROCESSO: 23086.000125...	UNAÍ (UNAI)	R\$347.13	02/04/2007
16409	IMPRESSORA IMPRESSORA - MARCA: LEXMARK - MODELO: E120. EQUIPAMENTO DOADO PELA FUNDAEPE CONFORME, TERMO DE DOAÇÃO E NOTA FISCAL, ANEXOS AO PROCESSO: 23086.000125...	JANAÚBA (SALA ATLÉTICA FÊNIX)	R\$347.13	02/04/2007
16410	IMPRESSORA IMPRESSORA - MARCA: LEXMARK - MODELO: E120. EQUIPAMENTO DOADO PELA FUNDAEPE CONFORME, TERMO DE DOAÇÃO E NOTA FISCAL, ANEXOS AO PROCESSO: 23086.000125...	PROAD ((Campus Mucuri - Transferência Provisoria))	R\$347.13	02/04/2007
16411	IMPRESSORA IMPRESSORA - MARCA: LEXMARK - MODELO: E120. EQUIPAMENTO DOADO PELA FUNDAEPE CONFORME, TERMO DE DOAÇÃO E NOTA FISCAL, ANEXOS AO PROCESSO: 23086.000125...	FEM PATRIMONIAL ((FAZENDA EXPERIMENTAL DO MOURA - CURVELO/MG))	R\$347.13	02/04/2007
16412	IMPRESSORA IMPRESSORA - MARCA: LEXMARK - MODELO: E120. EQUIPAMENTO DOADO PELA FUNDAEPE CONFORME, TERMO DE DOAÇÃO E NOTA FISCAL, ANEXOS AO PROCESSO: 23086.000125...	NUT ((GABINETE 120 - ANA CATARINA / NUTRIÇÃO))	R\$347.13	02/04/2007

Relatório de todos os bens da UFVJM

Nº Bem	Descrição	Localização	Valor Aquisição	Data Aquisição
16413	IMPRESSORA IMPRESSORA - MARCA: LEXMARK - MODELO: E120. EQUIPAMENTO DOADO PELA FUNDAEPE CONFORME, TERMO DE DOAÇÃO E NOTA FISCAL, ANEXOS AO PROCESSO: 23086.000125...	SRH (SUPERINTENDÊNCIA DE RECURSOS HUMANOS/PRGP.)	R\$347.13	02/04/2007
16414	IMPRESSORA IMPRESSORA - MARCA: LEXMARK - MODELO: E120. EQUIPAMENTO DOADO PELA FUNDAEPE CONFORME, TERMO DE DOAÇÃO E NOTA FISCAL, ANEXOS AO PROCESSO: 23086.000125...	DE (FUNDAEPE E GRÁFICA FUNDAEPE)	R\$347.13	02/04/2007
16415	IMPRESSORA IMPRESSORA - MARCA: LEXMARK - MODELO: E120. EQUIPAMENTO DOADO PELA FUNDAEPE CONFORME, TERMO DE DOAÇÃO E NOTA FISCAL, ANEXOS AO PROCESSO: 23086.000125...	PROPLAN ((DIRETORIA DE CONTABILIDADE E FINANÇAS))	R\$347.13	02/04/2007
16416	IMPRESSORA IMPRESSORA - MARCA: LEXMARK - MODELO: E120. EQUIPAMENTO DOADO PELA FUNDAEPE CONFORME, TERMO DE DOAÇÃO E NOTA FISCAL, ANEXOS AO PROCESSO: 23086.000125...	PROAD (DIVISÃO DE PATRIMÔNIO)	R\$347.13	02/04/2007
16418	IMPRESSORA IMPRESSORA - MARCA: LEXMARK - MODELO: E120. EQUIPAMENTO DOADO PELA FUNDAEPE CONFORME, TERMO DE DOAÇÃO E NOTA FISCAL, ANEXOS AO PROCESSO: 23086.000125...	PROAD (SEÇÃO DE PATRIMÔNIO - GUARDA ROTATIVA)	R\$347.13	02/04/2007
16420	BALANÇA ANALÍTICA BALANÇA ANALÍTICA COM CALIBRAÇÃO AUTOMÁTICA INTERNA, SISTEMA MECÂNICO DE PROTEÇÃO A SOBRECARGA. MARCA: BEL - MODELO: UMARK 210A. EQUIPAMENTO D...	PROAD (SEÇÃO DE PATRIMÔNIO - GUARDA ROTATIVA)	R\$4549.50	02/04/2007
16421	BALANÇA ANALÍTICA BALANÇA ANALÍTICA COM CALIBRAÇÃO AUTOMÁTICA INTERNA, SISTEMA MECÂNICO DE PROTEÇÃO A SOBRECARGA. MARCA: BEL - MODELO: UMARK 210A. EQUIPAMENTO D...	PROAD (SEÇÃO DE PATRIMÔNIO - GUARDA ROTATIVA)	R\$4549.50	02/04/2007
16422	DINAMOMETRO DINAMÔMETRO TUBULAR. EQUIPAMENTO DOADO PELA FUNDAEPE CONFORME, TERMO DE DOAÇÃO E NOTA FISCAL, ANEXOS AO PROCESSO: 23086.000125/2007-17.	PROAD (SEÇÃO DE PATRIMÔNIO - GUARDA ROTATIVA)	R\$490.00	02/04/2007
16423	MEDIDOR DE PH PHMETRO/MEDIDOR DE PH DIGITAL DE BANCADA. MARCA: BEL - MODELO: W3B. NÚMEROS DE SÉRIE:	PROAD (SEÇÃO DE PATRIMÔNIO - GUARDA ROTATIVA)	R\$590.88	02/04/2007

Relatório de todos os bens da UFVJM

Nº Bem	Descrição	Localização	Valor Aquisição	Data Aquisição
16423	00456890 / 00456906 / 00456913 / 00456951 / 00456968 / 00456...	PROAD (SEÇÃO DE PATRIMÔNIO - GUARDA ROTATIVA)	R\$590.88	02/04/2007
16424	MEDIDOR DE PH PHMETRO/MEDIDOR DE PH DIGITAL DE BANCADA. MARCA: BEL - MODELO: W3B. NÚMEROS DE SÉRIE: 00456890 / 00456906 / 00456913 / 00456951 / 00456968 / 00456...	PROAD (SEÇÃO DE PATRIMÔNIO - GUARDA ROTATIVA)	R\$590.88	02/04/2007
16425	MEDIDOR DE PH PHMETRO/MEDIDOR DE PH DIGITAL DE BANCADA. MARCA: BEL - MODELO: W3B. NÚMEROS DE SÉRIE: 00456890 / 00456906 / 00456913 / 00456951 / 00456968 / 00456...	PROAD (SEÇÃO DE PATRIMÔNIO - GUARDA ROTATIVA)	R\$590.88	02/04/2007
16426	MEDIDOR DE PH PHMETRO/MEDIDOR DE PH DIGITAL DE BANCADA. MARCA: BEL - MODELO: W3B. NÚMEROS DE SÉRIE: 00456890 / 00456906 / 00456913 / 00456951 / 00456968 / 00456...	PROAD (SEÇÃO DE PATRIMÔNIO - GUARDA ROTATIVA)	R\$590.88	02/04/2007
16427	MEDIDOR DE PH PHMETRO/MEDIDOR DE PH DIGITAL DE BANCADA. MARCA: BEL - MODELO: W3B. NÚMEROS DE SÉRIE: 00456890 / 00456906 / 00456913 / 00456951 / 00456968 / 00456...	PROAD (SEÇÃO DE PATRIMÔNIO - GUARDA ROTATIVA)	R\$590.88	02/04/2007
16428	MEDIDOR DE PH PHMETRO/MEDIDOR DE PH DIGITAL DE BANCADA. MARCA: BEL - MODELO: W3B. NÚMEROS DE SÉRIE: 00456890 / 00456906 / 00456913 / 00456951 / 00456968 / 00456...	PROAD (SEÇÃO DE PATRIMÔNIO - GUARDA ROTATIVA)	R\$590.88	02/04/2007
16429	MEDIDOR DE PH PHMETRO/MEDIDOR DE PH DIGITAL DE BANCADA. MARCA: BEL - MODELO: W3B. NÚMEROS DE SÉRIE: 00456890 / 00456906 / 00456913 / 00456951 / 00456968 / 00456...	PROAD (SEÇÃO DE PATRIMÔNIO - GUARDA ROTATIVA)	R\$590.88	02/04/2007
16430	MEDIDOR DE PH PHMETRO/MEDIDOR DE PH DIGITAL DE BANCADA. MARCA: BEL - MODELO: W3B. NÚMEROS DE SÉRIE: 00456890 / 00456906 / 00456913 / 00456951 / 00456968 / 00456...	PROAD (SEÇÃO DE PATRIMÔNIO - GUARDA ROTATIVA)	R\$590.88	02/04/2007
16431	MEDIDOR DE PH PHMETRO/MEDIDOR DE PH DIGITAL DE BANCADA. MARCA: BEL - MODELO: W3B. NÚMEROS DE SÉRIE: 00456890 / 00456906 / 00456913 / 00456951 / 00456968 / 00456...	PROAD (SEÇÃO DE PATRIMÔNIO - GUARDA ROTATIVA)	R\$590.88	02/04/2007
16432	RACK RACK DE 8 US, 550M PARA SWITCHS. MARCA:	PROAD ((Campus Mucuri - Transferência Provisoria))	R\$213.04	02/04/2007

Relatório de todos os bens da UFVJM

Nº Bem	Descrição	Localização	Valor Aquisição	Data Aquisição
16432	FIBRACEM. EQUIPAMENTO DOADO PELA FUNDAEPE CONFORME, TERMO DE DOAÇÃO E NOTA FISCAL, ANEXOS AO PROCESSO: 23086.000125...	PROAD ((Campus Mucuri - Transferência Provisoria))	R\$213.04	02/04/2007
16433	RACK RACK DE 8 US, 550M PARA SWITCHS. MARCA: FIBRACEM. EQUIPAMENTO DOADO PELA FUNDAEPE CONFORME, TERMO DE DOAÇÃO E NOTA FISCAL, ANEXOS AO PROCESSO: 23086.000125...	PROAD ((Campus Mucuri - Transferência Provisoria))	R\$213.04	02/04/2007
16434	RACK RACK DE 8 US, 550M PARA SWITCHS. MARCA: FIBRACEM. EQUIPAMENTO DOADO PELA FUNDAEPE CONFORME, TERMO DE DOAÇÃO E NOTA FISCAL, ANEXOS AO PROCESSO: 23086.000125...	PROAD ((Campus Mucuri - Transferência Provisoria))	R\$213.04	02/04/2007
16435	RACK RACK DE 8 US, 550M PARA SWITCHS. MARCA: FIBRACEM. EQUIPAMENTO DOADO PELA FUNDAEPE CONFORME, TERMO DE DOAÇÃO E NOTA FISCAL, ANEXOS AO PROCESSO: 23086.000125...	PROAD ((Campus Mucuri - Transferência Provisoria))	R\$213.04	02/04/2007
16436	RACK RACK DE 8 US, 550M PARA SWITCHS. MARCA: FIBRACEM. EQUIPAMENTO DOADO PELA FUNDAEPE CONFORME, TERMO DE DOAÇÃO E NOTA FISCAL, ANEXOS AO PROCESSO: 23086.000125...	PROAD ((Campus Mucuri - Transferência Provisoria))	R\$213.04	02/04/2007
16437	RACK RACK DE 8 US, 550M PARA SWITCHS. MARCA: FIBRACEM. EQUIPAMENTO DOADO PELA FUNDAEPE CONFORME, TERMO DE DOAÇÃO E NOTA FISCAL, ANEXOS AO PROCESSO: 23086.000125...	PROAD ((Campus Mucuri - Transferência Provisoria))	R\$213.04	02/04/2007
16438	RACK RACK DE 8 US, 550M PARA SWITCHS. MARCA: FIBRACEM. EQUIPAMENTO DOADO PELA FUNDAEPE CONFORME, TERMO DE DOAÇÃO E NOTA FISCAL, ANEXOS AO PROCESSO: 23086.000125...	PROAD ((Campus Mucuri - Transferência Provisoria))	R\$213.04	02/04/2007
16439	RACK RACK DE 8 US, 550M PARA SWITCHS. MARCA: FIBRACEM. EQUIPAMENTO DOADO PELA FUNDAEPE CONFORME, TERMO DE DOAÇÃO E NOTA FISCAL, ANEXOS AO PROCESSO: 23086.000125...	PROAD ((Campus Mucuri - Transferência Provisoria))	R\$213.04	02/04/2007
16440	RACK RACK DE 8 US, 550M PARA SWITCHS. MARCA: FIBRACEM. EQUIPAMENTO DOADO PELA FUNDAEPE CONFORME, TERMO DE DOAÇÃO E NOTA FISCAL, ANEXOS AO PROCESSO:	PROAD ((Campus Mucuri - Transferência Provisoria))	R\$213.04	02/04/2007

Relatório de todos os bens da UFVJM

Nº Bem	Descrição	Localização	Valor Aquisição	Data Aquisição
16440	23086.000125...	PROAD ((Campus Mucuri - Transferência Provisoria))	R\$213.04	02/04/2007
16441	RACK RACK DE 8 US, 550M PARA SWITCHS. MARCA: FIBRACEM. EQUIPAMENTO DOADO PELA FUNDAEPE CONFORME, TERMO DE DOAÇÃO E NOTA FISCAL, ANEXOS AO PROCESSO: 23086.000125...	PROAD ((Campus Mucuri - Transferência Provisoria))	R\$213.04	02/04/2007
16442	RACK RACK DE 8 US, 550M PARA SWITCHS. MARCA: FIBRACEM. EQUIPAMENTO DOADO PELA FUNDAEPE CONFORME, TERMO DE DOAÇÃO E NOTA FISCAL, ANEXOS AO PROCESSO: 23086.000125...	ICT ((STARKBOTZ - ICT / CAMPUS JK))	R\$213.04	02/04/2007
16443	RACK RACK DE 8 US, 550M PARA SWITCHS. MARCA: FIBRACEM. EQUIPAMENTO DOADO PELA FUNDAEPE CONFORME, TERMO DE DOAÇÃO E NOTA FISCAL, ANEXOS AO PROCESSO: 23086.000125...	NUT ((LAB. TECNOLOGIA E BIOMASSA DO CERRADO/CAFÉ - NUT))	R\$213.04	02/04/2007
16444	RACK RACK DE 8 US, 550M PARA SWITCHS. MARCA: FIBRACEM. EQUIPAMENTO DOADO PELA FUNDAEPE CONFORME, TERMO DE DOAÇÃO E NOTA FISCAL, ANEXOS AO PROCESSO: 23086.000125...	PROAD (SEÇÃO DE PATRIMÔNIO - GUARDA ROTATIVA)	R\$213.04	02/04/2007
16445	RACK RACK DE 8 US, 550M PARA SWITCHS. MARCA: FIBRACEM. EQUIPAMENTO DOADO PELA FUNDAEPE CONFORME, TERMO DE DOAÇÃO E NOTA FISCAL, ANEXOS AO PROCESSO: 23086.000125...	PROAD (SEÇÃO DE PATRIMÔNIO - GUARDA ROTATIVA)	R\$213.04	02/04/2007
16446	RACK RACK DE 8 US, 550M PARA SWITCHS. MARCA: FIBRACEM. EQUIPAMENTO DOADO PELA FUNDAEPE CONFORME, TERMO DE DOAÇÃO E NOTA FISCAL, ANEXOS AO PROCESSO: 23086.000125...	PROAD (SEÇÃO DE PATRIMÔNIO - GUARDA ROTATIVA)	R\$213.04	02/04/2007
16447	RACK RACK DE 8 US, 550M PARA SWITCHS. MARCA: FIBRACEM. EQUIPAMENTO DOADO PELA FUNDAEPE CONFORME, TERMO DE DOAÇÃO E NOTA FISCAL, ANEXOS AO PROCESSO: 23086.000125...	PROAD (SEÇÃO DE PATRIMÔNIO - GUARDA ROTATIVA)	R\$213.04	02/04/2007
16448	RACK RACK DE 8 US, 550M PARA SWITCHS. MARCA: FIBRACEM. EQUIPAMENTO DOADO PELA FUNDAEPE CONFORME, TERMO DE DOAÇÃO E NOTA FISCAL, ANEXOS AO PROCESSO: 23086.000125...	PROAD (SEÇÃO DE PATRIMÔNIO - GUARDA ROTATIVA)	R\$213.04	02/04/2007
16449	RACK RACK DE 8 US, 550M PARA SWITCHS. MARCA: FIBRACEM. EQUIPAMENTO	PROAD (SEÇÃO DE PATRIMÔNIO - GUARDA ROTATIVA)	R\$213.04	02/04/2007

Relatório de todos os bens da UFVJM

Nº Bem	Descrição	Localização	Valor Aquisição	Data Aquisição
16449	DOADO PELA FUNDAEPE CONFORME, TERMO DE DOAÇÃO E NOTA FISCAL, ANEXOS AO PROCESSO: 23086.000125...	PROAD (SEÇÃO DE PATRIMÔNIO - GUARDA ROTATIVA)	R\$213.04	02/04/2007
16450	RACK RACK DE 8 US, 550M PARA SWITCHS. MARCA: FIBRACEM. EQUIPAMENTO DOADO PELA FUNDAEPE CONFORME, TERMO DE DOAÇÃO E NOTA FISCAL, ANEXOS AO PROCESSO: 23086.000125...	PROAD (SEÇÃO DE PATRIMÔNIO - GUARDA ROTATIVA)	R\$213.04	02/04/2007
16451	RACK RACK DE 8 US, 550M PARA SWITCHS. MARCA: FIBRACEM. EQUIPAMENTO DOADO PELA FUNDAEPE CONFORME, TERMO DE DOAÇÃO E NOTA FISCAL, ANEXOS AO PROCESSO: 23086.000125...	ENF ((SALA DO RACK/SWIT - ENF))	R\$213.04	02/04/2007
16452	LUXÍMETRO DIGITAL LUXÍMETRO DIGITAL - MARCA: ICEL. EQUIPAMENTO DOADO PELA FUNDAEPE CONFORME, TERMO DE DOAÇÃO E NOTA FISCAL, ANEXOS AO PROCESSO: 23086.000125/2...	FCA ((LAB. COLHEITA FLORESTAL E ERGONOMIA - CAMPUS JK))	R\$250.00	02/04/2007
16453	LUXÍMETRO DIGITAL LUXÍMETRO DIGITAL - MARCA: ICELEQUIPAMENTO DOADO PELA FUNDAEPE CONFORME, TERMO DE DOAÇÃO E NOTA FISCAL, ANEXOS AO PROCESSO: 23086.000125/2007...	FCA (LAB. DE MICROBIOLOGIA SOLO - AGRÁRIAS - CAMPUS II)	R\$250.00	02/04/2007
16454	ANEMÔMETRO ANEMÔMETRO COM TERMÔMETRO. EQUIPAMENTO DOADO PELA FUNDAEPE CONFORME, TERMO DE DOAÇÃO E NOTA FISCAL, ANEXOS AO PROCESSO: 23086.000125/2007-17	FCA (CURSO ZOOTECNIA - ADM I - CAMPUS II)	R\$571.43	02/04/2007
16455	ANEMÔMETRO ANEMÔMETRO COM TERMÔMETRO. EQUIPAMENTO DOADO PELA FUNDAEPE CONFORME, TERMO DE DOAÇÃO E NOTA FISCAL, ANEXOS AO PROCESSO: 23086.000125/2007-17	FCA (LAB. DE CONSTR. RURAIS E AMBIÊNCIA -AGRÁRIAS -CII)	R\$571.43	02/04/2007
16456	FONTE DE ALIMENTAÇÃO FONTE DE ALIMENTAÇÃO DIGITAL. EQUIPAMENTO DOADO PELA FUNDAEPE CONFORME, TERMO DE DOAÇÃO E NOTA FISCAL, ANEXOS AO PROCESSO: 23086.000125/200...	PRPPG (LIPENVALE - SALA 01 - CAMPUS II)	R\$670.00	02/04/2007
16457	VEÍCULOS / AUTOMÓVEIS KOMBI STD - VEÍCULO TIPO UTILITÁRIO, PARA TRANSPORTE DE	PROAD ((DIVISÃO DE MÁQUINAS E TRANSPORTES - DMT/GALPÃO))	R\$44000.00	14/03/2007

Relatório de todos os bens da UFVJM

Nº Bem	Descrição	Localização	Valor Aquisição	Data Aquisição
16457	PASSEIROS, ANO DE FABRICAÇÃO: 2006 - MODELO: 2006 - ZERO KM - COR: BRANCA CRISTA...	PROAD ((DIVISÃO DE MÁQUINAS E TRANSPORTES - DMT/GALPÃO))	R\$44000.00	14/03/2007
16458	BIOIMPEDANCIA APARELHO DE BIOIMPEDÂNCIA - EQUIPAMENTO MEDE A COMPOSIÇÃO CORPORAL, PORCENTAGEM DE GORDURA, MASSA MAGRA, PORCENTAGEM DE ÁGUA CORPORAL E RESISTÊNC...	EDF ((315 - ALMOXARIFADO ESPORTIVO - DEFI / DIP))	R\$13000.00	02/04/2007
16459	GLICOSIMETRO GLICOSÍMETRO - APARELHO MEDIDOR DE TAXA DE GLICOSE SANGUÍNEA - MARCA/MODELO: ACTIVE/ROCH. EQUIPAMENTO DOADO PELA FUNDAEPE CONFORME, TERMO DE DOAÇÃO...	PROAD (SEÇÃO DE PATRIMÔNIO - GUARDA ROTATIVA)	R\$200.00	02/04/2007
16460	COMPASSO DE DOBRAS CUTÂNEAS COMPASSO DE DOBRAS CUTÂNEAS HARPENDE - MEDE DOBRAS CUTÂNEAS EM MM NAS DIFERENTES PREGAS CUTÂNEAS CORPORAIS - MARCA: HARPENTER. EQUI...	EDF ((315 - ALMOXARIFADO ESPORTIVO - DEFI / DIP))	R\$3200.00	02/04/2007
16461	LACTÍMETRO LACTÍMETRO PORTÁTIL - APARELHO PORTÁTIL MEDIDOR DE LACTATO SANGUÍNEO. MARCA: ACUCHEK/ROCHE. EQUIPAMENTO DOADO PELA FUNDAEPE CONFORME, TERMO DE DOAÇÃO...	PROAD (SEÇÃO DE PATRIMÔNIO - GUARDA ROTATIVA)	R\$1696.00	02/04/2007
16462	DINAMÔMETRO MECÂNICO DINAMÔMETRO MECÂNICO - APARELHO REALIZA MEDIÇÃO DE FORÇA DE PREENSÃO MANUAL - MARCA: LANGE. EQUIPAMENTO DOADO PELA FUNDAEPE CONFORME, TERMO...	EDF ((315 - ALMOXARIFADO ESPORTIVO - DEFI / DIP))	R\$2250.00	02/04/2007
16463	COMPASSO DE DOBRAS CUTÂNEAS COMPASSO DE DOBRAS CUTÂNEAS LANGE - APARELHO MEDE DOBRAS CUTÂNEAS EM MM NAS DIFERENTES PREGAS CUTÂNEAS CORPORAIS - MARCA: LONGE/LANG...	EDF ((315 - ALMOXARIFADO ESPORTIVO - DEFI / DIP))	R\$1600.00	02/04/2007
16464	BICICLETA ERGOMÉTRICA BICICLETA ERGOMÉTRICA - EQUIPAMENTO MEDE A VELOCIDADE EM KM/H - MILHAS/H - RPM - CARGA POR RESISTEÊNCIA ELETROMAGNÉTICA COM DIFERENTES PRO...	FCBS (GINÁSIO TERAPÊUTICO - FISIOTERAPIA CAMPUS II)	R\$3589.00	02/04/2007
16465	BALANÇA ANTROPOMÉTRICA BALANÇA ANTROPOMÉTRICA - CAPACIDADE: 150KG - EQUIPAMENTO REALIZA	EDF ((PRÉDIO ARQUIBANCADA - SALA 09 - DEFI / DIP))	R\$750.00	02/04/2007

Relatório de todos os bens da UFVJM

Nº Bem	Descrição	Localização	Valor Aquisição	Data Aquisição
16465	MEDIDA DO PESO CORPORAL EM GRAMAS - MARCA: CAUDURO - REFERÊNCIA/MODELO: ...	EDF ((PRÉDIO ARQUIBANCADA - SALA 09 - DEFI / DIP))	R\$750.00	02/04/2007
16466	COLCHAO DE SALTO COLCHÃO DE SALTO EM ALTURA - MEDINDO: 4,00 X 4,00 X 0,60M EM MÓDULOS COM COBERTURA TOTAL. MARCA: SPORTIN. EQUIPAMENTO DOADO PELA FUNDAEPE CONF...	FCBS (EDUCAÇÃO FÍSICA - CAMPUS I E II)	R\$7110.00	02/04/2007
16467	TATAME TATAME PARA MONTAGEM DE ÁREA DE COMPETIÇÃO - ÁREA DE TATAME - MEDINDO: 8,00 X 8,00M COM PLACAS EM EVA DE ENCAIXE - MEDINDO: 2,00 X 1,00 X 0,40MM. MARCA: ...	FCBS (EDUCAÇÃO FÍSICA - CAMPUS I E II)	R\$4425.00	02/04/2007
16468	COLCHONETE DE ESPUMA COLCHONETE DE ESPUMA, D.26, EM VINILONA - MEDINDO: 1,00 X 0,60 X 0,03 - MARCA: PERON. EQUIPAMENTO DOADO PELA FUNDAEPE CONFORME, TERMO DE DO...	FCBS (EDUCAÇÃO FÍSICA - CAMPUS I E II)	R\$19.45	02/04/2007
16469	COLCHONETE DE ESPUMA COLCHONETE DE ESPUMA, D.26, EM VINILONA - MEDINDO: 1,00 X 0,60 X 0,03 - MARCA: PERON. EQUIPAMENTO DOADO PELA FUNDAEPE CONFORME, TERMO DE DO...	FCBS (EDUCAÇÃO FÍSICA - CAMPUS I E II)	R\$19.45	02/04/2007
16470	COLCHONETE DE ESPUMA COLCHONETE DE ESPUMA, D.26, EM VINILONA - MEDINDO: 1,00 X 0,60 X 0,03 - MARCA: PERON. EQUIPAMENTO DOADO PELA FUNDAEPE CONFORME, TERMO DE DO...	FCBS (EDUCAÇÃO FÍSICA - CAMPUS I E II)	R\$19.45	02/04/2007
16471	COLCHONETE DE ESPUMA COLCHONETE DE ESPUMA, D.26, EM VINILONA - MEDINDO: 1,00 X 0,60 X 0,03 - MARCA: PERON. EQUIPAMENTO DOADO PELA FUNDAEPE CONFORME, TERMO DE DO...	FCBS (EDUCAÇÃO FÍSICA - CAMPUS I E II)	R\$19.45	02/04/2007
16472	COLCHONETE DE ESPUMA COLCHONETE DE ESPUMA, D.26, EM VINILONA - MEDINDO: 1,00 X 0,60 X 0,03 - MARCA: PERON. EQUIPAMENTO DOADO PELA FUNDAEPE CONFORME, TERMO DE DO...	FCBS (EDUCAÇÃO FÍSICA - CAMPUS I E II)	R\$19.45	02/04/2007
16473	COLCHONETE DE ESPUMA COLCHONETE DE ESPUMA, D.26, EM VINILONA - MEDINDO: 1,00 X 0,60 X 0,03 - MARCA: PERON. EQUIPAMENTO DOADO PELA FUNDAEPE CONFORME, TERMO DE DO...	FCBS (EDUCAÇÃO FÍSICA - CAMPUS I E II)	R\$19.45	02/04/2007

Relatório de todos os bens da UFVJM

Nº Bem	Descrição	Localização	Valor Aquisição	Data Aquisição
16474	COLCHONETE DE ESPUMA COLCHONETE DE ESPUMA, D.26, EM VINILONA - MEDINDO: 1,00 X 0,60 X 0,03 - MARCA: PERON. EQUIPAMENTO DOADO PELA FUNDAEPE CONFORME, TERMO DE DO...	FCBS (EDUCAÇÃO FÍSICA - CAMPUS I E II)	R\$19.45	02/04/2007
16475	COLCHONETE DE ESPUMA COLCHONETE DE ESPUMA, D.26, EM VINILONA - MEDINDO: 1,00 X 0,60 X 0,03 - MARCA: PERON. EQUIPAMENTO DOADO PELA FUNDAEPE CONFORME, TERMO DE DO...	FCBS (EDUCAÇÃO FÍSICA - CAMPUS I E II)	R\$19.45	02/04/2007
16476	COLCHONETE DE ESPUMA COLCHONETE DE ESPUMA, D.26, EM VINILONA - MEDINDO: 1,00 X 0,60 X 0,03 - MARCA: PERON. EQUIPAMENTO DOADO PELA FUNDAEPE CONFORME, TERMO DE DO...	FCBS (EDUCAÇÃO FÍSICA - CAMPUS I E II)	R\$19.45	02/04/2007
16477	COLCHONETE DE ESPUMA COLCHONETE DE ESPUMA, D.26, EM VINILONA - MEDINDO: 1,00 X 0,60 X 0,03 - MARCA: PERON. EQUIPAMENTO DOADO PELA FUNDAEPE CONFORME, TERMO DE DO...	FCBS (EDUCAÇÃO FÍSICA - CAMPUS I E II)	R\$19.45	02/04/2007
16478	COLCHONETE DE ESPUMA COLCHONETE DE ESPUMA, D.26, EM VINILONA - MEDINDO: 1,00 X 0,60 X 0,03 - MARCA: PERON. EQUIPAMENTO DOADO PELA FUNDAEPE CONFORME, TERMO DE DO...	FCBS (EDUCAÇÃO FÍSICA - CAMPUS I E II)	R\$19.45	02/04/2007
16479	COLCHONETE DE ESPUMA COLCHONETE DE ESPUMA, D.26, EM VINILONA - MEDINDO: 1,00 X 0,60 X 0,03 - MARCA: PERON. EQUIPAMENTO DOADO PELA FUNDAEPE CONFORME, TERMO DE DO...	FCBS (EDUCAÇÃO FÍSICA - CAMPUS I E II)	R\$19.45	02/04/2007
16480	COLCHONETE DE ESPUMA COLCHONETE DE ESPUMA, D.26, EM VINILONA - MEDINDO: 1,00 X 0,60 X 0,03 - MARCA: PERON. EQUIPAMENTO DOADO PELA FUNDAEPE CONFORME, TERMO DE DO...	FCBS (EDUCAÇÃO FÍSICA - CAMPUS I E II)	R\$19.45	02/04/2007
16481	COLCHONETE DE ESPUMA COLCHONETE DE ESPUMA, D.26, EM VINILONA - MEDINDO: 1,00 X 0,60 X 0,03 - MARCA: PERON. EQUIPAMENTO DOADO PELA FUNDAEPE CONFORME, TERMO DE DO...	FCBS (EDUCAÇÃO FÍSICA - CAMPUS I E II)	R\$19.45	02/04/2007
16482	COLCHONETE DE ESPUMA COLCHONETE DE ESPUMA, D.26, EM VINILONA - MEDINDO: 1,00 X 0,60 X 0,03 - MARCA: PERON.	FCBS (EDUCAÇÃO FÍSICA - CAMPUS I E II)	R\$19.45	02/04/2007

Relatório de todos os bens da UFVJM

Nº Bem	Descrição	Localização	Valor Aquisição	Data Aquisição
16482	EQUIPAMENTO DOADO PELA FUNDAEPE CONFORME, TERMO DE DO...	FCBS (EDUCAÇÃO FÍSICA - CAMPUS I E II)	R\$19.45	02/04/2007
16483	COLCHONETE DE ESPUMA COLCHONETE DE ESPUMA, D.26, EM VINILONA - MEDINDO: 1,00 X 0,60 X 0,03 - MARCA: PERON. EQUIPAMENTO DOADO PELA FUNDAEPE CONFORME, TERMO DE DO...	FCBS (EDUCAÇÃO FÍSICA - CAMPUS I E II)	R\$19.45	02/04/2007
16484	COLCHONETE DE ESPUMA COLCHONETE DE ESPUMA, D.26, EM VINILONA - MEDINDO: 1,00 X 0,60 X 0,03 - MARCA: PERON. EQUIPAMENTO DOADO PELA FUNDAEPE CONFORME, TERMO DE DO...	FCBS (EDUCAÇÃO FÍSICA - CAMPUS I E II)	R\$19.45	02/04/2007
16485	COLCHONETE DE ESPUMA COLCHONETE DE ESPUMA, D.26, EM VINILONA - MEDINDO: 1,00 X 0,60 X 0,03 - MARCA: PERON. EQUIPAMENTO DOADO PELA FUNDAEPE CONFORME, TERMO DE DO...	FCBS (EDUCAÇÃO FÍSICA - CAMPUS I E II)	R\$19.45	02/04/2007
16486	COLCHONETE DE ESPUMA COLCHONETE DE ESPUMA, D.26, EM VINILONA - MEDINDO: 1,00 X 0,60 X 0,03 - MARCA: PERON. EQUIPAMENTO DOADO PELA FUNDAEPE CONFORME, TERMO DE DO...	FCBS (EDUCAÇÃO FÍSICA - CAMPUS I E II)	R\$19.45	02/04/2007
16487	COLCHONETE DE ESPUMA COLCHONETE DE ESPUMA, D.26, EM VINILONA - MEDINDO: 1,00 X 0,60 X 0,03 - MARCA: PERON. EQUIPAMENTO DOADO PELA FUNDAEPE CONFORME, TERMO DE DO...	FCBS (EDUCAÇÃO FÍSICA - CAMPUS I E II)	R\$19.45	02/04/2007
16488	ESTADIOMETRO ESTADIÔMETRO PROFISSIONAL - EQUIPAMENTO MEDE O COMPRIMENTO DO INDIVIDUO EM CM - MARCA: SANNY. EQUIPAMENTO DOADO PELA FUNDAEPE CONFORME, TERMO DE DO...	EDF ((PRÉDIO ARQUIBANCADA - SALA 09 - DEFI / DIP))	R\$420.00	02/04/2007
16489	BANCO DE WELLS BANCO DE WELLS - EQUIPAMENTO PERMITE A REALIZAÇÃO DA MEDIDA DA FLEXIBILIDADE DOS MÚSCULOS POSTERIORES - MARCA: SANNY. EQUIPAMENTO DOADO PELA FU...	FCBS (EDUCAÇÃO FÍSICA - CAMPUS I E II)	R\$339.00	02/04/2007
16491	MOTO BOMBA AGRÍCOLA MOTOBOMBA - TRIFÁSICO - 4CV - MARCA: DANCOR - MODELO: 419T.	PRPPG (LIPENVALE - SALA 01 - CAMPUS II)	R\$1090.00	09/04/2007
16492	MOTO BOMBA AGRÍCOLA MOTOBOMBA - TRIFÁSICO - 4CV - MARCA: DANCOR - MODELO: 419T.	PRPPG (LIPENVALE - SALA 01 - CAMPUS II)	R\$1024.00	09/04/2007

Relatório de todos os bens da UFVJM

Nº Bem	Descrição	Localização	Valor Aquisição	Data Aquisição
16493	MOTOSSERRA MOTOSSERRA PARA USO PROFISSIONAL COM POTÊNCIA DE 3,4KW À GASOLINA - 2T E PESO DE 5,7 KG - MARCA: STIHL -	FCA ((LAB. COLHEITA FLORESTAL E ERGONOMIA - CAMPUS JK))	R\$1725.00	09/04/2007
16494	MOTOSSERRA MOTOSSERRA PARA USO PROFISSIONAL COM POTÊNCIA DE 3,4KW À GASOLINA - 2T E PESO DE 5,7 KG - MARCA: STIHL -	FCA ((LAB. COLHEITA FLORESTAL E ERGONOMIA - CAMPUS JK))	R\$1725.00	09/04/2007
16495	CHOCADORA DE OVOS CHOCADORA DE OVOS AUTOMÁTICA COM CAPACIDADE DE 120 OVOS DE GALINHA, COM CRIADEIRA E NASCEDOURO.	FCA (LAB. DE NUTRIÇÃO ANIMAL - AGRÁRIAS - CAMPUS II)	R\$2730.00	09/04/2007
16496	FAXPHONE TELEFONE/FAXPHONE COM TELECÓPIA - VOLTAGEM: 120V - MARCA: CANON - MODELO: L-80.	DASA ((PRÉDIO ASSISTÊNCIA - SERVIÇO DE PERICIA))	R\$1450.00	09/04/2007
16497	ALMOFARIZ DE PORCELANA ALMOFARIZ DE PORCELANA COM MÃO - CAPACIDADE: 4170ML.	PRPPG (SALA DO MESTRADO PRODUÇÃO VEGETAL - CAMPUS II)	R\$250.00	09/04/2007
16498	ALMOFARIZ DE PORCELANA ALMOFARIZ DE PORCELANA COM MÃO - CAPACIDADE: 4170ML.	PRPPG (SALA DO MESTRADO PRODUÇÃO VEGETAL - CAMPUS II)	R\$250.00	09/04/2007
16499	CENTRIFUGA DE MEL CENTRIFUGA DE MEL EM AÇO INOX MANUAL - CAPACIDADE: 12 QUADROS.	UNAÍ (ICA/INSTITUTO DE CIÊNCIAS AGRÁRIAS - CAMPUS UNAÍ)	R\$1799.00	09/04/2007
16500	DECANTADOR DE MEL DECANTADOR DE MEL EM AÇO INOX COM CORTE RÁPIDO - CAPACIDADE: 100KG.	FCA (LAB. DE APICULTURA E SERICICULTURA)	R\$976.00	09/04/2007
16501	DIVISOR DE SEMENTES QUARTEADOR (DIVISOR DE SEMENTES) TIPO JOHNES - BOCA RECEPTORA COM 16 CANAIS PARALELOS E 13 BANDEJAS.	FCA (LAB. DE SEMENTES - SL102- AGRÁRIAS - CAMPUS II)	R\$890.00	09/04/2007
16502	ORDENHADEIRA MECÂNICA ORDENHADEIRA MECÂNICA, TIPO ESPINHA DE PEIXE. MARCA: SULINOX.	FEM PATRIMONIAL ((FAZENDA EXPERIMENTAL DO MOURA - CURVELO/MG))	R\$31565.00	09/04/2007
16503	BICICLETA ERGOMÉTRICA BICICLETA ERGOMÉTRICA ELETROMAGNÉTICA PROFISSIONAL, DE FRENAGEM COM MARCADOR DE RESISTÊNCIA IMPOSTA NO PEDAL EM WATT, MONITOR DIGITAL MU...	FCBS (CLÍNICA ESCOLA DA FISIOTERAPIA - CAMPUS II)	R\$1990.00	16/04/2007
16504	ESTEIRA ELÉTRICA ELÉTRICA COM LONA DE 40CM (NO MINIMO), INCLINAÇÃO HIDRÁULICA AUTOMÁTICA DE ALTURA, VELOCIDADE DE 1 A 13KM/H E POTÊNCIA DE 2HP (NO MINIM...	FCBS (LAB. DE CARDIORESPIRATÓRIO FISIOTERAPIA CAMPUS II)	R\$4639.00	16/04/2007
16505	LUPA DE MESA LUPA DE MESA COM BRAÇO	FCA (LAB. DE SEMENTES - SL102- AGRÁRIAS - CAMPUS II)	R\$600.00	09/04/2007

Relatório de todos os bens da UFVJM

Nº Bem	Descrição	Localização	Valor Aquisição	Data Aquisição
16505	METÁLICO E LAMPADA - VOLTAGEM: 110V - MARCA: JP.	FCA (LAB. DE SEMENTES - SL102-AGRÁRIAS - CAMPUS II)	R\$600.00	09/04/2007
16506	LUPA ESTEREOSCOPIA LUPA ESTEREOSCÓPICA COM LUZ E AUMENTO DE 400X - VOLTAGEM: 100V - MARCA: OPTON.	FCBS (LAB. DE PARASITOLOGIA CLÍNICA AN. CLÍN. CAMPUS II)	R\$1300.00	09/04/2007
16507	LUPA ESTEREOSCOPIA LUPA ESTEREOSCÓPICA COM LUZ E AUMENTO DE 400X - VOLTAGEM: 100V - MARCA: OPTON.	FCBS (LAB. DE PARASITOLOGIA CLÍNICA AN. CLÍN. CAMPUS II)	R\$1300.00	09/04/2007
16508	LUPA ESTEREOSCOPIA LUPA ESTEREOSCÓPICA COM ZOOM BINOCULAR OCULAR DE 10X - OBJETIVAS: 14X - AUMENTO: 40 - 160X - MARCA: OPTON.	FCA (LAB. DE MICROSCOPIA - AGRÁRIAS - CAMPUS II)	R\$1300.00	09/04/2007
16509	LUPA ESTEREOSCOPIA LUPA ESTEREOSCÓPICA COM ZOOM BINOCULAR OCULAR DE 10X - OBJETIVAS: 14X - AUMENTO: 40 - 160X - MARCA: OPTON.	FCA (LAB. DE MICROSCOPIA - AGRÁRIAS - CAMPUS II)	R\$1300.00	09/04/2007
16510	LUPA ESTEREOSCOPIA LUPA ESTEREOSCÓPICA COM ZOOM BINOCULAR OCULAR DE 10X - OBJETIVAS: 14X - AUMENTO: 40 - 160X - MARCA: OPTON.	FCBS (LAB. DE PARASITOLOGIA CLÍNICA AN. CLÍN. CAMPUS II)	R\$1300.00	09/04/2007
16511	LUPA ESTEREOSCOPIA LUPA ESTEREOSCÓPICA COM ZOOM BINOCULAR OCULAR DE 10X - OBJETIVAS: 14X - AUMENTO: 40 - 160X - MARCA: OPTON.	PROAD (SEÇÃO DE PATRIMÔNIO - GUARDA ROTATIVA)	R\$1299.83	09/04/2007
16512	LUPA ESTEREOSCOPIA LUPA ESTEREOSCÓPICA COM ZOOM BINOCULAR OCULAR DE 10X - OBJETIVAS: 14X - AUMENTO: 40 - 160X - MARCA: OPTON.	PRPPG (LIPENVALE-MICROSCOPIA-SL.2- CAMPUSJK)	R\$1300.00	09/04/2007
16513	LUPA ESTEREOSCOPIA LUPA ESTEREOSCÓPICA COM ZOOM BINOCULAR OCULAR DE 10X - OBJETIVAS: 14X - AUMENTO: 40 - 160X - MARCA: OPTON.	FCA (LAB. DE MICROBIOLOGIA SOLO - AGRÁRIAS - CAMPUS II)	R\$1300.00	09/04/2007
16514	CONVERSOR DE FIBRA ÓTICA. CONVERSOR DE MÍDIA - MODELO: ST 10/100 MM-FT-801A. NÚMEROS DE SÉRIE: AA30136201250(000) / AA30136201238(000) / AA30136201245(000) / AA...	PROAD (SEÇÃO DE PATRIMÔNIO - GUARDA ROTATIVA)	R\$209.44	26/04/2007
16515	CONVERSOR DE FIBRA ÓTICA. CONVERSOR DE MÍDIA - MODELO: ST 10/100 MM-FT-801A. NÚMEROS DE SÉRIE: AA30136201250(000) / AA30136201238(000) / AA30136201245(000) / AA...	PROAD (SEÇÃO DE PATRIMÔNIO - GUARDA ROTATIVA)	R\$209.44	26/04/2007
16516	CONVERSOR DE FIBRA ÓTICA. CONVERSOR DE MÍDIA - MODELO: ST 10/100 MM-FT-801A. NÚMEROS DE	PROAD (SEÇÃO DE PATRIMÔNIO - GUARDA ROTATIVA)	R\$209.44	26/04/2007

Relatório de todos os bens da UFVJM

Nº Bem	Descrição	Localização	Valor Aquisição	Data Aquisição
16516	SÉRIE: AA30136201250(000) / AA30136201238(000) / AA30136201245(000) / AA...	PROAD (SEÇÃO DE PATRIMÔNIO - GUARDA ROTATIVA)	R\$209.44	26/04/2007
16517	CONVERSOR DE FIBRA ÓTICA. CONVERSOR DE MÍDIA - MODELO: ST 10/100 MM-FT-801A. NÚMEROS DE SÉRIE: AA30136201250(000) / AA30136201238(000) / AA30136201245(000) / AA...	PROAD (SEÇÃO DE PATRIMÔNIO - GUARDA ROTATIVA)	R\$209.44	26/04/2007
16518	CONVERSOR DE FIBRA ÓTICA. CONVERSOR DE MÍDIA - MODELO: ST 10/100 MM-FT-801A. NÚMEROS DE SÉRIE: AA30136201250(000) / AA30136201238(000) / AA30136201245(000) / AA...	PROAD (SEÇÃO DE PATRIMÔNIO - GUARDA ROTATIVA)	R\$209.44	26/04/2007
16519	CONVERSOR DE FIBRA ÓTICA. CONVERSOR DE MÍDIA - MODELO: ST 10/100 MM-FT-801A. NÚMEROS DE SÉRIE: AA30136201250(000) / AA30136201238(000) / AA30136201245(000) / AA...	PROAD (SEÇÃO DE PATRIMÔNIO - GUARDA ROTATIVA)	R\$209.44	26/04/2007
16520	CONVERSOR DE FIBRA ÓTICA. CONVERSOR DE MÍDIA - MODELO: ST 10/100 MM-FT-801A. NÚMEROS DE SÉRIE: AA30136201250(000) / AA30136201238(000) / AA30136201245(000) / AA...	PROAD (SEÇÃO DE PATRIMÔNIO - GUARDA ROTATIVA)	R\$209.44	26/04/2007
16521	CONVERSOR DE FIBRA ÓTICA. CONVERSOR DE MÍDIA - MODELO: ST 10/100 MM-FT-801A. NÚMEROS DE SÉRIE: AA30136201250(000) / AA30136201238(000) / AA30136201245(000) / AA...	PROAD (SEÇÃO DE PATRIMÔNIO - GUARDA ROTATIVA)	R\$209.44	26/04/2007
16522	CONVERSOR DE FIBRA ÓTICA. CONVERSOR DE MÍDIA - MODELO: ST 10/100 MM-FT-801A. NÚMEROS DE SÉRIE: AA30136201250(000) / AA30136201238(000) / AA30136201245(000) / AA...	PROAD (SEÇÃO DE PATRIMÔNIO - GUARDA ROTATIVA)	R\$209.44	26/04/2007
16523	TELA DE PROJEÇÃO TELA DE PROJEÇÃO - MEDINDO: 130 A 175M - MARCA: TTB - MODELO: RETRÁTIL/MAPA. EQUIPAMENTO DOADO PELA FUNDAEPE CONFORME, TERMO DE DOAÇÃO E NOTA F...	PROAD ((Campus Mucuri - Transferência Provisoria))	R\$99.00	26/04/2007
16524	TELA DE PROJEÇÃO TELA DE PROJEÇÃO - MEDINDO: 130 A 175M - MARCA: TTB - MODELO: RETRÁTIL/MAPA. EQUIPAMENTO DOADO PELA FUNDAEPE CONFORME, TERMO DE DOAÇÃO E NOTA F...	PROAD ((Campus Mucuri - Transferência Provisoria))	R\$99.00	26/04/2007

Relatório de todos os bens da UFVJM

Nº Bem	Descrição	Localização	Valor Aquisição	Data Aquisição
16525	TELA DE PROJEÇÃO TELA DE PROJEÇÃO - MEDINDO: 130 A 175M - MARCA: TTB - MODELO: RETRÁTIL/MAPA. EQUIPAMENTO DOADO PELA FUNDAEPE CONFORME, TERMO DE DOAÇÃO E NOTA F...	PROAD ((Campus Mucuri - Transferência Provisoria))	R\$99.00	26/04/2007
16526	TELA DE PROJEÇÃO TELA DE PROJEÇÃO - MEDINDO: 130 A 175M - MARCA: TTB - MODELO: RETRÁTIL/MAPA. EQUIPAMENTO DOADO PELA FUNDAEPE CONFORME, TERMO DE DOAÇÃO E NOTA F...	PROAD ((Campus Mucuri - Transferência Provisoria))	R\$99.00	26/04/2007
16527	TELA DE PROJEÇÃO TELA DE PROJEÇÃO - MEDINDO: 130 A 175M - MARCA: TTB - MODELO: RETRÁTIL/MAPA. EQUIPAMENTO DOADO PELA FUNDAEPE CONFORME, TERMO DE DOAÇÃO E NOTA F...	PRPPG ((LIPEMVALE- SALA 12))	R\$99.00	26/04/2007
16528	TELA DE PROJEÇÃO TELA DE PROJEÇÃO - MEDINDO: 130 A 175M - MARCA: TTB - MODELO: RETRÁTIL/MAPA. EQUIPAMENTO DOADO PELA FUNDAEPE CONFORME, TERMO DE DOAÇÃO E NOTA F...	DEAD ((LAPROCE-LAB.DE PROD.DE CONT.EDUCACIONAIS - DEAD))	R\$99.00	26/04/2007
16529	TELA DE PROJEÇÃO TELA DE PROJEÇÃO - MEDINDO: 130 A 175M - MARCA: TTB - MODELO: RETRÁTIL/MAPA. EQUIPAMENTO DOADO PELA FUNDAEPE CONFORME, TERMO DE DOAÇÃO E NOTA F...	EDF ((GINÁSIO POLIESPORTIVO - EDF))	R\$99.00	26/04/2007
16530	TELA DE PROJEÇÃO TELA DE PROJEÇÃO - MEDINDO: 130 A 175M - MARCA: TTB - MODELO: RETRÁTIL/MAPA. EQUIPAMENTO DOADO PELA FUNDAEPE CONFORME, TERMO DE DOAÇÃO E NOTA F...	PROAD (SEÇÃO DE PATRIMÔNIO - GUARDA ROTATIVA)	R\$99.00	26/04/2007
16531	TELA DE PROJEÇÃO TELA DE PROJEÇÃO - MEDINDO: 130 A 175M - MARCA: TTB - MODELO: RETRÁTIL/MAPA. EQUIPAMENTO DOADO PELA FUNDAEPE CONFORME, TERMO DE DOAÇÃO E NOTA F...	NUT ((LAB. EDUC. ALIMENTAR E NUTRICIONAL - NUT))	R\$99.00	26/04/2007
16532	TELA DE PROJEÇÃO TELA DE PROJEÇÃO - MEDINDO: 130 A 175M - MARCA: TTB - MODELO: RETRÁTIL/MAPA. EQUIPAMENTO DOADO PELA FUNDAEPE CONFORME, TERMO DE DOAÇÃO E NOTA F...	NUT ((LABORATÓRIO DE INFORMÁTICA - NUT))	R\$99.00	26/04/2007
16533	TELA DE PROJEÇÃO TELA DE PROJEÇÃO - MEDINDO: 130 A 175M - MARCA: TTB - MODELO: TRIPÉ. EQUIPAMENTO DOADO PELA	NUT ((LABORATÓRIO DE ANÁLISE SENSORIAL - NUT))	R\$166.00	26/04/2007

Relatório de todos os bens da UFVJM

Nº Bem	Descrição	Localização	Valor Aquisição	Data Aquisição
16533	FUNDAEPE CONFORME, TERMO DE DOAÇÃO E NOTA FISCAL, A...	NUT ((LABORATÓRIO DE ANÁLISE SENSORIAL - NUT))	R\$166.00	26/04/2007
16534	TELA DE PROJEÇÃO TELA DE PROJEÇÃO - MEDINDO: 130 A 175M - MARCA: TTB - MODELO: TRIPÉ. EQUIPAMENTO DOADO PELA FUNDAEPE CONFORME, TERMO DE DOAÇÃO E NOTA FISCAL, A...	PROAD (SEÇÃO DE PATRIMÔNIO - GUARDA ROTATIVA)	R\$166.00	26/04/2007
16535	TELA DE PROJEÇÃO TELA DE PROJEÇÃO - MEDINDO: 130 A 175M - MARCA: TTB - MODELO: TRIPÉ. EQUIPAMENTO DOADO PELA FUNDAEPE CONFORME, TERMO DE DOAÇÃO E NOTA FISCAL, A...	PROAD ((Campus Mucuri - Transferência Provisoria))	R\$166.00	26/04/2007
16536	TELA DE PROJEÇÃO TELA DE PROJEÇÃO - MEDINDO: 130 A 175M - MARCA: TTB - MODELO: TRIPÉ. EQUIPAMENTO DOADO PELA FUNDAEPE CONFORME, TERMO DE DOAÇÃO E NOTA FISCAL, A...	PROAD ((Campus Mucuri - Transferência Provisoria))	R\$166.00	26/04/2007
16537	TELA DE PROJEÇÃO TELA DE PROJEÇÃO - MEDINDO: 130 A 175M - MARCA: TTB - MODELO: TRIPÉ. EQUIPAMENTO DOADO PELA FUNDAEPE CONFORME, TERMO DE DOAÇÃO E NOTA FISCAL, A...	PROAD ((Campus Mucuri - Transferência Provisoria))	R\$166.00	26/04/2007
16538	PENETROMETRO PARA SOLO PENETRÔMETRO PARA SOLO COM ANEL DINAMOMETRICO (6916). AGULHA DE PROCTOR COM MOLA - NBR 9832 (6107).	FCA (LAB. DE MECÂNICA - FACULDADE DE CIÊNCIAS AGRÁRIAS)	R\$1980.00	27/04/2007
16539	CARTA DE CORES CARTA DE CORES MUNSELL PARA SOLOS.	PROAD (SEÇÃO DE PATRIMÔNIO - GUARDA ROTATIVA)	R\$350.00	27/04/2007
16540	CARTA DE CORES CARTA DE CORES MUNSELL PARA SOLOS.	PROAD (SEÇÃO DE PATRIMÔNIO - GUARDA ROTATIVA)	R\$350.00	27/04/2007
16541	APARELHO DE AR CONDICIONADO APARELHO DE AR CONDICIONADO, PORTÁTIL - 12.000 BTUS - MARCA: GREE.	PROAD ((Campus Mucuri - Transferência Provisoria))	R\$1757.20	14/05/2007
16542	APARELHO DE AR CONDICIONADO APARELHO DE AR CONDICIONADO, PORTÁTIL - 12.000 BTUS - MARCA: GREE.	PROAD ((Campus Mucuri - Transferência Provisoria))	R\$1757.20	14/05/2007
16543	MESA PARA ESCRITÓRIO MESA PARA ESCRITÓRIO EM MDF MEDINDO 1,06M.	ICT (SALA 114 - ICT)	R\$169.00	14/05/2007
16544	MESA PARA ESCRITÓRIO MESA PARA ESCRITÓRIO EM MDF MEDINDO 1,06M.	ICT (SALA 114 - ICT)	R\$169.00	14/05/2007
16545	MESA PARA ESCRITÓRIO MESA PARA ESCRITÓRIO EM MDF MEDINDO 1,06M.	PROAD (SEÇÃO DE PATRIMÔNIO - GUARDA ROTATIVA)	R\$169.00	14/05/2007
16546	MESA PARA ESCRITÓRIO MESA PARA ESCRITÓRIO EM MDF MEDINDO 1,06M.	PROAD (SEÇÃO DE PATRIMÔNIO - GUARDA ROTATIVA)	R\$169.00	14/05/2007

Relatório de todos os bens da UFVJM

Nº Bem	Descrição	Localização	Valor Aquisição	Data Aquisição
16547	MESA PARA ESCRITÓRIO MESA PARA ESCRITÓRIO EM MDF MEDINDO 1,06M.	PROAD (SEÇÃO DE PATRIMÔNIO - GUARDA ROTATIVA)	R\$169.00	14/05/2007
16548	MESA PARA ESCRITÓRIO MESA PARA ESCRITÓRIO EM MDF MEDINDO 1,06M.	PROAD (SEÇÃO DE PATRIMÔNIO - GUARDA ROTATIVA)	R\$169.00	14/05/2007
16549	MESA PARA ESCRITÓRIO MESA PARA ESCRITÓRIO EM MDF MEDINDO 1,06M.	PROAD (SEÇÃO DE PATRIMÔNIO - GUARDA ROTATIVA)	R\$169.00	14/05/2007
16550	MESA PARA ESCRITÓRIO MESA EM MDF COM 03 GAVETAS MEDINDO 1,20M.	PROAD (SEÇÃO DE PATRIMÔNIO - GUARDA ROTATIVA)	R\$189.00	14/05/2007
16551	MESA PARA ESCRITÓRIO MESA EM MDF COM 03 GAVETAS MEDINDO 1,20M.	PROAD (SEÇÃO DE PATRIMÔNIO - GUARDA ROTATIVA)	R\$189.00	14/05/2007
16552	MESA PARA ESCRITÓRIO MESA EM MDF COM 03 GAVETAS MEDINDO 1,20M.	PROAD (SEÇÃO DE PATRIMÔNIO - GUARDA ROTATIVA)	R\$189.00	14/05/2007
16553	MESA PARA ESCRITÓRIO MESA EM MDF COM 03 GAVETAS MEDINDO 1,20M.	PROAD (SEÇÃO DE PATRIMÔNIO - GUARDA ROTATIVA)	R\$189.00	14/05/2007
16554	MESA MESA EM MDF TAMPO MARRON COM ESTRUTURA EM AÇO.	FIT ((PRÉDIO FISIOTERAPIA - CAMPUS JK))	R\$189.00	14/05/2007
16555	MESA PARA ESCRITÓRIO MESA EM MDF COM 03 GAVETAS MEDINDO 1,20M.	PROAD (SEÇÃO DE PATRIMÔNIO - GUARDA ROTATIVA)	R\$189.00	14/05/2007
16556	GAVETEIRO VOLANTE GAVETEIRO VOLANTE EM MDF COM DOIS GAVETÕES.	PROAD ((DIRET. PATRIMÔNIO E MATERIAIS - DPM/PROAD))	R\$195.00	14/05/2007
16557	GAVETEIRO VOLANTE GAVETEIRO VOLANTE EM MDF COM 02 GAVETÕES E 01 GAVETA.	PROAD ((DIVISÃO DE MÁQUINAS E TRANSPORTES - DMT/GALPÃO))	R\$195.00	14/05/2007
16558	MÓDULO - MOBILIÁRIO MÓDULO UNIÃO CONEXÃO 60 X 60.	PROAD (SEÇÃO DE PATRIMÔNIO - GUARDA ROTATIVA)	R\$49.00	14/05/2007
16559	MODULO - MOBILIÁRIO MÓDULO UNIÃO CONEXÃO 60 X 60.	PROAD (SEÇÃO DE PATRIMÔNIO - GUARDA ROTATIVA)	R\$49.00	14/05/2007
16560	MÓDULO - MOBILIÁRIO MÓDULO UNIÃO CONEXÃO 60 X 60.	PROAD (SEÇÃO DE PATRIMÔNIO - GUARDA ROTATIVA)	R\$49.00	14/05/2007
16561	MÓDULO - MOBILIÁRIO MÓDULO UNIÃO CONEXÃO 60 X 60.	PROAD (SEÇÃO DE PATRIMÔNIO - GUARDA ROTATIVA)	R\$49.00	14/05/2007
16562	MÓDULO - MOBILIÁRIO MÓDULO UNIÃO CONEXÃO 60 X 60.	PROAD (SEÇÃO DE PATRIMÔNIO - GUARDA ROTATIVA)	R\$49.00	14/05/2007
16563	MÓDULO - MOBILIÁRIO MÓDULO UNIÃO CONEXÃO 60 X 60.	PROAD (SEÇÃO DE PATRIMÔNIO - GUARDA ROTATIVA)	R\$49.00	14/05/2007
16564	MÓDULO - MOBILIÁRIO MÓDULO UNIÃO CONEXÃO 60 X 60.	PROAD (SEÇÃO DE PATRIMÔNIO - GUARDA ROTATIVA)	R\$49.00	14/05/2007
16565	ARMÁRIO ARMÁRIO/ESTANTE MELANINO EM MDF, COR: AZUL.	PROAD (SEÇÃO DE PATRIMÔNIO - GUARDA ROTATIVA)	R\$289.00	14/05/2007
16566	COFRE COFRE - MODELO: I- 40.	FEM PATRIMONIAL ((FAZENDA EXPERIMENTAL DO MOURA - CURVELO/MG))	R\$380.00	14/05/2007
16567	COFRE COFRE - MODELO: I- 60.	PROAD (SEÇÃO DE PATRIMÔNIO - GUARDA ROTATIVA)	R\$446.00	14/05/2007
16569	MESA PARA ESCRITÓRIO MESA EM MDF PARA ESCRITÓRIO COM GAVETAS, MEDINDO: 1,40M.	PROAD (SEÇÃO DE PATRIMÔNIO - GUARDA ROTATIVA)	R\$240.00	14/05/2007

Relatório de todos os bens da UFVJM

Nº Bem	Descrição	Localização	Valor Aquisição	Data Aquisição
16570	MESA PARA COMPUTADOR MESA EM MDF PARA COMPUTADOR.	PROCAMPO ((PROCAMPO - CAMPUS JK))	R\$100.00	14/05/2007
16571	MESA PARA COMPUTADOR MESA EM MDF PARA COMPUTADOR.	ICT (SALA 114 - ICT)	R\$100.00	14/05/2007
16572	MESA REDONDA MESA REDONDA EM MDF PARA REUNIÃO.	PROAD (SEÇÃO DE PATRIMÔNIO - GUARDA ROTATIVA)	R\$200.00	14/05/2007
16573	IMPRESSORA JATO DE TINTA IMPRESSORA JATO DE TINTA - MARCA: HP - MODELO: PRO K550DTN.	PROGRAD ((DIV. DE EXPEDIÇÃO E REGISTRO DE DIPLOMAS- PROGRAD))	R\$1390.00	14/05/2007
16574	AGITADOR MAGNETICO AGITADOR MAGNÉTICO COM AQUECIMENTO - CAPACIDADE: 4 LITROS - MODELO: TMA 4C. EQUIPAMENTO DOADO PELA FUNDAEPE CONFORME, TERMO DE DOAÇÃO E NOTA ...	FACET (LAB. DE QUÍMICA GERAL - F.I. - CAMPUS II)	R\$474.79	25/05/2007
16575	AGITADOR MAGNETICO AGITADOR MAGNÉTICO COM AQUECIMENTO - CAPACIDADE: 4 LITROS - MODELO: TMA 4C. EQUIPAMENTO DOADO PELA FUNDAEPE CONFORME, TERMO DE DOAÇÃO E NOTA ...	FACET (LAB. DE QUÍMICA GERAL - F.I. - CAMPUS II)	R\$474.79	25/05/2007
16576	AGITADOR MAGNETICO AGITADOR MAGNÉTICO COM AQUECIMENTO - CAPACIDADE: 4 LITROS - MODELO: TMA 4C. EQUIPAMENTO DOADO PELA FUNDAEPE CONFORME, TERMO DE DOAÇÃO E NOTA ...	FACET (LAB. DE QUÍMICA GERAL - F.I. - CAMPUS II)	R\$474.79	25/05/2007
16577	AGITADOR MAGNETICO AGITADOR MAGNÉTICO COM AQUECIMENTO - CAPACIDADE: 4 LITROS - MODELO: TMA 4C. EQUIPAMENTO DOADO PELA FUNDAEPE CONFORME, TERMO DE DOAÇÃO E NOTA ...	FACET (LAB. DE QUÍMICA GERAL - F.I. - CAMPUS II)	R\$474.79	25/05/2007
16578	AGITADOR MAGNETICO AGITADOR MAGNÉTICO COM AQUECIMENTO - CAPACIDADE: 4 LITROS - MODELO: TMA 4C. EQUIPAMENTO DOADO PELA FUNDAEPE CONFORME, TERMO DE DOAÇÃO E NOTA ...	PROAD (SEÇÃO DE PATRIMÔNIO - GUARDA ROTATIVA)	R\$474.79	25/05/2007
16579	AGITADOR MAGNETICO AGITADOR MAGNÉTICO COM AQUECIMENTO - CAPACIDADE: 4 LITROS - MODELO: TMA 4C. EQUIPAMENTO DOADO PELA FUNDAEPE CONFORME, TERMO DE DOAÇÃO E NOTA ...	PROAD (SEÇÃO DE PATRIMÔNIO - GUARDA ROTATIVA)	R\$474.79	25/05/2007
16580	AGITADOR MAGNETICO	PRPPG (LIPENVALE - SALA 01 -	R\$474.79	25/05/2007

Relatório de todos os bens da UFVJM

Nº Bem	Descrição	Localização	Valor Aquisição	Data Aquisição
16580	AGITADOR MAGNÉTICO COM AQUECIMENTO - CAPACIDADE: 4 LITROS - MODELO: TMA 4C. EQUIPAMENTO DOADO PELA FUNDAEPE CONFORME, TERMO DE DOAÇÃO E NOTA ...	CAMPUS II)	R\$474.79	25/05/2007
16581	AGITADOR MAGNETICO AGITADOR MAGNÉTICO COM AQUECIMENTO - CAPACIDADE: 4 LITROS - MODELO: TMA 4C. EQUIPAMENTO DOADO PELA FUNDAEPE CONFORME, TERMO DE DOAÇÃO E NOTA ...	FCBS ((LAB. PATOLOGIA - CAMPUS I))	R\$474.79	25/05/2007
16582	AGITADOR MAGNETICO AGITADOR MAGNÉTICO COM AQUECIMENTO - CAPACIDADE: 4 LITROS - MODELO: TMA 4C. EQUIPAMENTO DOADO PELA FUNDAEPE CONFORME, TERMO DE DOAÇÃO E NOTA ...	FCBS/DCBIO ((SALA 308 - FCBS/DCB))	R\$474.79	25/05/2007
16583	AGITADOR MAGNETICO AGITADOR MAGNÉTICO COM AQUECIMENTO - CAPACIDADE: 4 LITROS - MODELO: TMA 4C. EQUIPAMENTO DOADO PELA FUNDAEPE CONFORME, TERMO DE DOAÇÃO E NOTA ...	PROAD (SEÇÃO DE PATRIMÔNIO - GUARDA ROTATIVA)	R\$474.79	25/05/2007
16584	ESTUFA DE ESTERILIZAÇÃO E SECAGEM ESTUFA DE SECAGEM E ESTERILIZAÇÃO - MEDINDO: 45 X 40 X 45CM. EQUIPAMENTO DOADO PELA FUNDAEPE CONFORME, TERMO DE DOAÇÃO E NOTA...	FEM PATRIMONIAL ((FAZENDA EXPERIMENTAL DO MOURA - CURVELO/MG))	R\$995.00	25/05/2007
16585	AGITADOR MAGNÉTICO COM AQUECIMENTO AGITADOR MAGNÉTICO COM AQUECIMENTO - CAPACIDADE: 10 LITROS - MODELO: TMA 10L. EQUIPAMENTO DOADO PELA FUNDAEPE CONFORME, TERMO...	FACET (LAB. DE QUÍMICA GERAL - F.I. - CAMPUS II)	R\$615.00	25/05/2007
16586	AGITADOR MAGNÉTICO COM AQUECIMENTO AGITADOR MAGNÉTICO COM AQUECIMENTO - CAPACIDADE: 10 LITROS - MODELO: TMA 10L. EQUIPAMENTO DOADO PELA FUNDAEPE CONFORME, TERMO...	FACET (LAB. DE QUÍMICA GERAL - F.I. - CAMPUS II)	R\$615.00	25/05/2007
16587	AGITADOR MAGNÉTICO COM AQUECIMENTO AGITADOR MAGNÉTICO COM AQUECIMENTO - CAPACIDADE: 10 LITROS - MODELO: TMA 10L. EQUIPAMENTO DOADO PELA	FACET (LAB. DE QUÍMICA GERAL - F.I. - CAMPUS II)	R\$615.00	25/05/2007

Relatório de todos os bens da UFVJM

Nº Bem	Descrição	Localização	Valor Aquisição	Data Aquisição
16587	FUNDAEPE CONFORME, TERMO...	FACET (LAB. DE QUÍMICA GERAL - F.I. - CAMPUS II)	R\$615.00	25/05/2007
16588	AGITADOR MAGNÉTICO COM AQUECIMENTO AGITADOR MAGNÉTICO COM AQUECIMENTO - CAPACIDADE: 10 LITROS - MODELO: TMA 10L. EQUIPAMENTO DOADO PELA FUNDAEPE CONFORME, TERMO...	FACET (LAB. DE QUÍMICA GERAL - F.I. - CAMPUS II)	R\$615.00	25/05/2007
16589	AGITADOR MAGNÉTICO COM AQUECIMENTO AGITADOR MAGNÉTICO COM AQUECIMENTO - CAPACIDADE: 10 LITROS - MODELO: TMA 10L. EQUIPAMENTO DOADO PELA FUNDAEPE CONFORME, TERMO...	PROAD (SEÇÃO DE PATRIMÔNIO - GUARDA ROTATIVA)	R\$615.00	25/05/2007
16590	AGITADOR MAGNÉTICO COM AQUECIMENTO AGITADOR MAGNÉTICO COM AQUECIMENTO - CAPACIDADE: 10 LITROS - MODELO: TMA 10L. EQUIPAMENTO DOADO PELA FUNDAEPE CONFORME, TERMO...	PROAD (SEÇÃO DE PATRIMÔNIO - GUARDA ROTATIVA)	R\$615.00	25/05/2007
16591	AGITADOR MAGNÉTICO COM AQUECIMENTO AGITADOR MAGNÉTICO COM AQUECIMENTO - CAPACIDADE: 10 LITROS - MODELO: TMA 10L. EQUIPAMENTO DOADO PELA FUNDAEPE CONFORME, TERMO...	PROAD (SEÇÃO DE PATRIMÔNIO - GUARDA ROTATIVA)	R\$615.00	25/05/2007
16592	AGITADOR MAGNÉTICO COM AQUECIMENTO AGITADOR MAGNÉTICO COM AQUECIMENTO - CAPACIDADE: 10 LITROS - MODELO: TMA 10L. EQUIPAMENTO DOADO PELA FUNDAEPE CONFORME, TERMO...	PROAD (SEÇÃO DE PATRIMÔNIO - GUARDA ROTATIVA)	R\$615.00	25/05/2007
16593	AGITADOR MAGNÉTICO COM AQUECIMENTO AGITADOR MAGNÉTICO COM AQUECIMENTO - CAPACIDADE: 10 LITROS - MODELO: TMA 10L. EQUIPAMENTO DOADO PELA FUNDAEPE CONFORME, TERMO...	PROAD (SEÇÃO DE PATRIMÔNIO - GUARDA ROTATIVA)	R\$615.00	25/05/2007
16594	AGITADOR MAGNÉTICO COM AQUECIMENTO AGITADOR MAGNÉTICO COM AQUECIMENTO - CAPACIDADE: 10 LITROS - MODELO: TMA 10L. EQUIPAMENTO DOADO PELA FUNDAEPE CONFORME, TERMO...	FCA (LAB. DE NUTRIÇÃO ANIMAL - AGRÁRIAS - CAMPUS II)	R\$615.00	25/05/2007
16595	INCUBADORA INCUBADORA BOD COM CONTROLE DE UMIDADE - VOLTAGEM:	FCA (LAB. DE FITOPATOLOGIA -SALA 93 AGRÁRIAS -CAMPUS II)	R\$4199.00	25/05/2007

Relatório de todos os bens da UFVJM

Nº Bem	Descrição	Localização	Valor Aquisição	Data Aquisição
16595	220V - NÚMERO DE SÉRIE: 07.02.02 - MARCA: BIOTHEC - MODELO: BT 60-HR. EQUIPAMENTO DOADO PELA FUNDA...	FCA (LAB. DE FITOPATOLOGIA -SALA 93 AGRÁRIAS -CAMPUS II)	R\$4199.00	25/05/2007
16596	ESPIROMETRO ESPIRÔMETRO VITALOGRAPH - EQUIPAMENTO MEDE DIFERENTES VOLUMES DE GASES RESPIRATÓRIOS - MARCA: COSMED - MODELO: PONY FX. EQUIPAMENTO DOADO PELA FUNDA...	PROAD (SEÇÃO DE PATRIMÔNIO - GUARDA ROTATIVA)	R\$16500.00	25/05/2007
16597	CRONOMETRO CRONÔMETRO PROGRESSIVO, REGRESSIVO E CONTA VOLTAS - MODELO: 470. EQUIPAMENTO DOADO PELA FUNDAEPE CONFORME, TERMO DE DOAÇÃO E NOTA FISCAL, ANEXOS AO P...	FCBS (EDUCAÇÃO FÍSICA - CAMPUS I E II)	R\$450.00	25/05/2007
16598	CRONOMETRO CRONÔMETRO PROGRESSIVO, REGRESSIVO E CONTA VOLTAS - MODELO: 470. EQUIPAMENTO DOADO PELA FUNDAEPE CONFORME, TERMO DE DOAÇÃO E NOTA FISCAL, ANEXOS AO P...	FCBS (EDUCAÇÃO FÍSICA - CAMPUS I E II)	R\$450.00	25/05/2007
16599	CRONOMETRO CRONÔMETRO PROGRESSIVO, REGRESSIVO E CONTA VOLTAS - MODELO: 470. EQUIPAMENTO DOADO PELA FUNDAEPE CONFORME, TERMO DE DOAÇÃO E NOTA FISCAL, ANEXOS AO P...	FCBS (EDUCAÇÃO FÍSICA - CAMPUS I E II)	R\$450.00	25/05/2007
16600	CRONOMETRO CRONÔMETRO PROGRESSIVO, REGRESSIVO E CONTA VOLTAS - MODELO: 470. EQUIPAMENTO DOADO PELA FUNDAEPE CONFORME, TERMO DE DOAÇÃO E NOTA FISCAL, ANEXOS AO P...	FCBS (EDUCAÇÃO FÍSICA - CAMPUS I E II)	R\$450.00	25/05/2007
16601	APARELHO DE DVD APARELHO DE DVD - MARCA: CCE - MODELO: 605X.	TUR ((NÚCLEO EST. TURISMO - R. TRAVESSA DOS ESTUDANTES))	R\$215.00	25/05/2007
16602	APARELHO SOM APARELHO DE SOM/MICRO SYSTEM COM MP3 - MARCA: NKS - MODELO: PCD5350 - NÚMERO DE SÉRIE: PC5350CCA02X10055	PROGEP ((PRÓ - REITORIA DE GESTÃO DE PESSOAS - PROGEP))	R\$225.00	25/05/2007
16603	SUPORTE PARA TELEVISÃO SUPORTE PARA TELEVISÃO DE 21 A 29 POLEGADAS.	PROAD (SEÇÃO DE PATRIMÔNIO - GUARDA ROTATIVA)	R\$120.00	25/05/2007
16604	ANTENA PARABÓLICA KIT ANTENA PARABÓLICA COM CONTROLE.	PROAD ((RESTAURANTE - CAMPUS JK / PROAD - PATRIMÔNIO))	R\$400.00	25/05/2007
16605	APARELHO SOM APARELHO DE SOM/MICRO SYSTEM -	EDF ((GINASIO POLIESPORTIVO - EDF))	R\$678.00	25/05/2007

Relatório de todos os bens da UFVJM

Nº Bem	Descrição	Localização	Valor Aquisição	Data Aquisição
16605	MARCA: SEMP TOSHIBA - MODELO: MS-7506.	EDF ((GINÁSIO POLIESPORTIVO - EDF))	R\$678.00	25/05/2007
16606	APARELHO SOM APARELHO DE SOM/MICRO SYSTEM - MARCA: SEMP TOSHIBA - MODELO: MS-7506.	EDF (SALA DE JOGOS - QUADRA POLIESPORTIVA - CAMPUS I)	R\$678.00	25/05/2007
16607	APARELHO DE DVD APARELHO DE DVD - MARCA: CCE - MODELO: 625X.	FCBS (LAB. DE ASSISTÊNCIA FARMACÊUTICA- F.I. - CAMPUS II)	R\$215.00	11/06/2007
16608	APARELHO DE DVD APARELHO DE DVD - MARCA: CCE - MODELO: 625X.	FCBS (COORDENADORIA DO CURSO DE ENFERMAGEM)	R\$215.00	11/06/2007
16609	TENSÍMETRO CONJUNTO SISTEMA DE IRRIGAÇÃO - TENSÍMETRO TIPO A - LEITOR DIGITAL (CBAR) COM OS ACESSÓRIOS INCLUSOS: ESTOJO PARA TENSÍMETRO, DESENTUPIDOR, CHAVE DE ...	PROAD (SEÇÃO DE PATRIMÔNIO - GUARDA ROTATIVA)	R\$1280.00	11/06/2007
16610	ESQUELETO MUSCULAR ESQUELETO MUSCULAR COM BASE MÓVEL 1,70M.	FCBS (LAB. DE ELETROTERRAPIA- FISIOTERAPIA - CAMPUS II)	R\$1400.00	29/06/2007
16611	ESQUELETO MUSCULAR ESQUELETO MUSCULAR COM BASE MÓVEL 1,70M.	FCBS (LAB. DE ANATOMIA HUMANA SALA 40/50 - CIBA)	R\$1400.00	29/06/2007
16612	CRÂNIO CLÁSSICO CRÂNIO CLÁSSICO DE 03 PEÇAS.	FCBS (LAB. DE ANATOMIA HUMANA SALA 40/50 - CIBA)	R\$230.00	29/06/2007
16613	MODELO DENTÁRIO MODELO DE HIGIENE DENTAL COM ESCOVA.	FCBS (LAB. DE ANATOMIA HUMANA SALA 40/50 - CIBA)	R\$215.00	29/06/2007
16614	MANEQUIM DE ENFERMAGEM MANEQUIM DE ENFERMAGEM COM ÓRGÃOS INTERNOS, ADULTO.	ENF (LAB. DE SAÚDE PÚBLICA - ENF)	R\$4750.00	29/06/2007
16615	MAQUINA DE ESCREVER MÁQUINA DE ESCREVER ELÉTRICA - MARCA: OLIVETTI - MODELO: ET-112.	PROAD (SEÇÃO DE PATRIMÔNIO - GUARDA ROTATIVA)	R\$462.00	29/06/2007
16616	ARMÁRIO EM MELAMÍNICO ARMÁRIO EM MELAMÍNICO COM 02 PORTAS E CHAVE.	PROAD (SEÇÃO DE PATRIMÔNIO - GUARDA ROTATIVA)	R\$298.00	29/06/2007
16617	MESA DE CANTO MESA DE CANTO ENVELHECIDA - MODELO: IMPÉRIO LD.	PROACE ((PRÓ REITORA ASSUNT. COMUN. ESTUDANTIS - PROACE))	R\$302.00	29/06/2007
16618	RACK TECH RACK TECH ACETINADO - COR PRETO E 02 PRATELEIRAS.	PROEXC ((CENTRO DE IDIOMAS - CAMPUS 1))	R\$789.00	29/06/2007
16619	MESA PARA MICRO MESA PARA MICRO - MARCA/MODELO: MASTER POP.	PROAD (SEÇÃO DE PATRIMÔNIO - GUARDA ROTATIVA)	R\$203.00	29/06/2007
16620	MESA PARA MICRO MESA MINI PARA MICRO - COR: MARFIM.	PROAD (SEÇÃO DE PATRIMÔNIO - GUARDA ROTATIVA)	R\$106.00	29/06/2007
16621	ESTEREOSCÓPIO DE MESA ESTEREOSCÓPIO DE MESA EDUCACIONAL 1,6.	FCA (LAB. DE TOPOGRAFIA - SL 93 - AGRÁRIAS - CAMPUS II)	R\$2020.00	04/07/2007
16622	ESTEREOSCÓPIO DE MESA ESTEREOSCÓPIO DE MESA EDUCACIONAL 1,6.	FCA (LAB. DE TOPOGRAFIA - SL 93 - AGRÁRIAS - CAMPUS II)	R\$2020.00	04/07/2007
16623	ESTEREOSCÓPIO DE MESA ESTEREOSCÓPIO DE MESA EDUCACIONAL 1,6.	FCA (LAB. DE TOPOGRAFIA - SL 93 - AGRÁRIAS - CAMPUS II)	R\$2020.00	04/07/2007

Relatório de todos os bens da UFVJM

Nº Bem	Descrição	Localização	Valor Aquisição	Data Aquisição
16624	CANETA PARA LASER CANETA PARA LASER 660MM COM 03 ÓCULOS PARA PROTEÇÃO 660MM - MARCA: IBRAMED - NÚMERO DE SÉRIE: 67655.	FCBS (LAB. DE CINESIOLOGIA/CINESIOT. E ORT- FISIO-CAMPPII)	R\$2136.80	04/07/2007
16625	CANETA PARA LASER CANETA PARA LASER 904MM COM 03 ÓCULOS PARA PROTEÇÃO 904MM - MARCA: IBRAMED - NÚMERO DE SÉRIE: 84153.	FCBS (LAB. DE CINESIOLOGIA/CINESIOT. E ORT- FISIO-CAMPPII)	R\$2136.80	04/07/2007
16626	CANETA PARA LASER CANETA PARA LASER 830MM COM 03 ÓCULOS PARA PROTEÇÃO 830MM - MARCA: IBRAMED - NÚMERO DE SÉRIE: 91494.	FCBS (LAB. DE CINESIOLOGIA/CINESIOT. E ORT- FISIO-CAMPPII)	R\$2329.80	04/07/2007
16627	LEITOR DE CÓDIGO DE BARRA. LEITOR DE CÓDIGO DE BARRAS - MODELO: CCD 1000-BT KB.	BCJ (BIBLIOTECA - SALA ADMINISTRATIVA)	R\$139.00	17/07/2007
16628	LEITOR DE CÓDIGO DE BARRA. LEITOR DE CÓDIGO DE BARRAS - MODELO: CCD 1000-BT KB.	SUB (BIBLIOTECA - CAMPUS I)	R\$139.00	17/07/2007
16629	ESTADIÔMETRO PORTÁTIL ESTADIÔMETRO PORTÁTIL COM ADAPTADOR - MARCA: ALTUREXATA.	FCBS (LAB. DE AVALIAÇÃO NUTRICIONAL/CLÍNICA-NUTRIÇÃO- CII)	R\$549.50	17/07/2007
16630	ESTADIÔMETRO PORTÁTIL ESTADIÔMETRO PORTÁTIL COM ADAPTADOR - MARCA: ALTUREXATA.	FCBS (LAB. DE AVALIAÇÃO NUTRICIONAL/CLÍNICA-NUTRIÇÃO- CII)	R\$549.50	17/07/2007
16631	CENTRÍFUGA MOTORIZADA CENTRÍFUGA MOTORIZADA - C-1.	FCBS (LAB. DE PRÓTESE FIXA - SALA 056 - PRÉDIO I)	R\$4237.62	17/07/2007
16632	FORNO DE LABORATÓRIO FORNO F - 3000 3P-S - INOX - VOLTAGEM: 110V.	FCBS (LAB. DE PRÓTESE DO 4º ANO)	R\$3752.38	17/07/2007
16633	SUPORTE PARA UNIDADE CONDENSADORA SUPORTE PARA UNIDADE CONDENSADORA - SU-55C - 550MM - REFORÇADA.	FCA (LAB. DE ENTOMOLOGIA - AGRÁRIAS - CAMPUS II)	R\$80.00	30/07/2007
16634	APARELHO DE AR CONDICIONADO UNIDADE CONDENSADORA (PARTE INTERNA), 18 BTUS/HORA - VOLTAGEM: 220V - 60HZ - MARCA: CARRIER.	FCA (LAB. DE ENTOMOLOGIA - AGRÁRIAS - CAMPUS II)	R\$1850.86	30/07/2007
16635	UNIDADE EVAPORADORA UNIDADE EVAPORADORA (PARTE EXTERNA), 18 BTUS/HORA - VOLTAGEM: 220V - 60HZ - MARCA: CARRIER.	FCA (LAB. DE ENTOMOLOGIA - AGRÁRIAS - CAMPUS II)	R\$649.14	30/07/2007
16636	TAMBORETE EM MADEIRA MOBILIÁRIO DE LABORATÓRIO - TAMBORETE.	AGR ((PRÉDIO AGRONOMIA - CAMPUS JK))	R\$37.75	30/07/2007
16637	TAMBORETE EM MADEIRA MOBILIÁRIO DE LABORATÓRIO - TAMBORETE.	NUT ((LAB.SEG. ALIMENTAR E NUTRICIONAL SUSTENTÁVEL-NUT))	R\$37.75	30/07/2007
16638	TAMBORETE EM MADEIRA MOBILIÁRIO DE LABORATÓRIO - TAMBORETE.	PROAD (SEÇÃO DE PATRIMÔNIO)	R\$37.75	30/07/2007

Relatório de todos os bens da UFVJM

Nº Bem	Descrição	Localização	Valor Aquisição	Data Aquisição
16639	TAMBORETE EM MADEIRA MOBILIÁRIO DE LABORATÓRIO - TAMBORETE.	PROAD (SEÇÃO DE PATRIMÔNIO)	R\$37.75	30/07/2007
16640	TAMBORETE EM MADEIRA MOBILIÁRIO DE LABORATÓRIO - TAMBORETE.	PRPPG (LIPENVALE - SALA 03 - CAMPUS II)	R\$37.75	30/07/2007
16641	TAMBORETE EM MADEIRA MOBILIÁRIO DE LABORATÓRIO - TAMBORETE.	PROAD (SEÇÃO DE PATRIMÔNIO)	R\$37.75	30/07/2007
16642	TAMBORETE EM MADEIRA MOBILIÁRIO DE LABORATÓRIO - TAMBORETE.	FCA (LAB. DE FITOPATOLOGIA -SALA 93 AGRÁRIAS -CAMPUS II)	R\$37.24	30/07/2007
16643	TAMBORETE EM MADEIRA MOBILIÁRIO DE LABORATÓRIO - TAMBORETE.	FCBS (LAB. DE PARASITOTOLOGIA CLÍNICA AN. CLÍN. CAMPUS II)	R\$37.75	30/07/2007
16644	TAMBORETE EM MADEIRA MOBILIÁRIO DE LABORATÓRIO - TAMBORETE.	FCA (LAB. DE MICROBIOLOGIA SOLO - AGRÁRIAS - CAMPUS II)	R\$37.75	30/07/2007
16645	TAMBORETE EM MADEIRA MOBILIÁRIO DE LABORATÓRIO - TAMBORETE.	NUT ((LAB. TECNOLOGIA E BIOMASSA DO CERRADO/CAFÉ - NUT))	R\$37.75	30/07/2007
16646	TAMBORETE EM MADEIRA MOBILIÁRIO DE LABORATÓRIO - TAMBORETE.	PROAD (SEÇÃO DE PATRIMÔNIO)	R\$37.75	30/07/2007
16647	TAMBORETE EM MADEIRA MOBILIÁRIO DE LABORATÓRIO - TAMBORETE.	PRPPG (LIPENVALE - SALA 03 - CAMPUS II)	R\$37.75	30/07/2007
16648	TAMBORETE EM MADEIRA MOBILIÁRIO DE LABORATÓRIO - TAMBORETE.	FCA (LAB. DE SEMENTES - SL102- AGRÁRIAS - CAMPUS II)	R\$37.75	30/07/2007
16649	TAMBORETE EM MADEIRA MOBILIÁRIO DE LABORATÓRIO - TAMBORETE.	FCBS (LAB. DE HIGIENIZAÇÃO SL194 - NUTRIÇÃO - CAMPUS II)	R\$37.75	30/07/2007
16650	TAMBORETE EM MADEIRA MOBILIÁRIO DE LABORATÓRIO - TAMBORETE.	FCA (LAB. DE MICROBIOLOGIA SOLO - AGRÁRIAS - CAMPUS II)	R\$37.75	30/07/2007
16651	TAMBORETE EM MADEIRA MOBILIÁRIO DE LABORATÓRIO - TAMBORETE.	AGR ((PRÉDIO AGRONOMIA - CAMPUS JK))	R\$37.75	30/07/2007
16652	TAMBORETE EM MADEIRA MOBILIÁRIO DE LABORATÓRIO - TAMBORETE.	PRPPG (LIPENVALE - SALA 03 - CAMPUS II)	R\$37.75	30/07/2007
16653	TAMBORETE EM MADEIRA MOBILIÁRIO DE LABORATÓRIO - TAMBORETE.	FCA (LAB. DE FITOPATOLOGIA -SALA 93 AGRÁRIAS -CAMPUS II)	R\$37.75	30/07/2007
16654	TAMBORETE EM MADEIRA MOBILIÁRIO DE LABORATÓRIO - TAMBORETE.	FCBS (LAB. DE PARASITOTOLOGIA CLÍNICA AN. CLÍN. CAMPUS II)	R\$37.75	30/07/2007
16655	TAMBORETE EM MADEIRA MOBILIÁRIO DE LABORATÓRIO - TAMBORETE.	FCA (LAB. DE MICROBIOLOGIA SOLO - AGRÁRIAS - CAMPUS II)	R\$37.75	30/07/2007
16656	TAMBORETE EM MADEIRA	FCBS (LAB. DE PARASITOTOLOGIA	R\$37.75	30/07/2007

Relatório de todos os bens da UFVJM

Nº Bem	Descrição	Localização	Valor Aquisição	Data Aquisição
16656	MOBILIÁRIO DE LABORATÓRIO - TAMBORETE.	CLÍNICA AN. CLÍN. CAMPUS II)	R\$37.75	30/07/2007
16657	TAMBORETE EM MADEIRA MOBILIÁRIO DE LABORATÓRIO - TAMBORETE.	FCBS (LAB. DE PARASITOTOLOGIA CLÍNICA AN. CLÍN. CAMPUS II)	R\$37.75	30/07/2007
16658	TAMBORETE EM MADEIRA MOBILIÁRIO DE LABORATÓRIO - TAMBORETE.	FCA (LAB. DE FITOPATOLOGIA -SALA 93 AGRÁRIAS -CAMPUS II)	R\$37.75	30/07/2007
16659	TAMBORETE EM MADEIRA MOBILIÁRIO DE LABORATÓRIO - TAMBORETE.	PROAD (SEÇÃO DE PATRIMÔNIO)	R\$37.75	30/07/2007
16660	TAMBORETE EM MADEIRA MOBILIÁRIO DE LABORATÓRIO - TAMBORETE.	FCA (LAB. DE FITOPATOLOGIA -SALA 93 AGRÁRIAS -CAMPUS II)	R\$37.75	30/07/2007
16661	TAMBORETE EM MADEIRA MOBILIÁRIO DE LABORATÓRIO - TAMBORETE.	NUT ((LAB. TECNOLOGIA E BIOMASSA DO CERRADO/CAFÉ - NUT))	R\$37.75	30/07/2007
16662	TAMBORETE EM MADEIRA MOBILIÁRIO DE LABORATÓRIO - TAMBORETE.	FCBS (LAB. DE PARASITOTOLOGIA CLÍNICA AN. CLÍN. CAMPUS II)	R\$37.75	30/07/2007
16663	TAMBORETE EM MADEIRA MOBILIÁRIO DE LABORATÓRIO - TAMBORETE.	PROAD (SEÇÃO DE PATRIMÔNIO)	R\$37.75	30/07/2007
16664	TAMBORETE EM MADEIRA MOBILIÁRIO DE LABORATÓRIO - TAMBORETE.	FCBS (LAB. DE HIGIENIZAÇÃO SL194 - NUTRIÇÃO - CAMPUS II)	R\$37.75	30/07/2007
16665	TAMBORETE EM MADEIRA MOBILIÁRIO DE LABORATÓRIO - TAMBORETE.	NUT ((LAB. TECNOLOGIA E BIOMASSA DO CERRADO/CAFÉ - NUT))	R\$37.75	30/07/2007
16666	TAMBORETE EM MADEIRA MOBILIÁRIO DE LABORATÓRIO - TAMBORETE.	NUT ((LAB. TECNOLOGIA E BIOMASSA DO CERRADO/CAFÉ - NUT))	R\$37.75	30/07/2007
16667	TAMBORETE EM MADEIRA MOBILIÁRIO DE LABORATÓRIO - TAMBORETE.	FCBS (LAB. DE HIGIENIZAÇÃO SL194 - NUTRIÇÃO - CAMPUS II)	R\$37.75	30/07/2007
16668	TAMBORETE EM MADEIRA MOBILIÁRIO DE LABORATÓRIO - TAMBORETE.	FCA (LAB. DE FITOPATOLOGIA -SALA 93 AGRÁRIAS -CAMPUS II)	R\$37.75	30/07/2007
16669	TAMBORETE EM MADEIRA MOBILIÁRIO DE LABORATÓRIO - TAMBORETE.	PROAD (SEÇÃO DE PATRIMÔNIO)	R\$37.75	30/07/2007
16670	TAMBORETE EM MADEIRA MOBILIÁRIO DE LABORATÓRIO - TAMBORETE.	PROAD (SEÇÃO DE PATRIMÔNIO)	R\$37.75	30/07/2007
16671	TAMBORETE EM MADEIRA MOBILIÁRIO DE LABORATÓRIO - TAMBORETE.	FCA (LAB. DE FITOPATOLOGIA -SALA 93 AGRÁRIAS -CAMPUS II)	R\$37.75	30/07/2007
16672	TAMBORETE EM MADEIRA MOBILIÁRIO DE LABORATÓRIO - TAMBORETE.	FCA (LAB. DE FITOPATOLOGIA -SALA 93 AGRÁRIAS -CAMPUS II)	R\$37.75	30/07/2007
16673	TAMBORETE EM MADEIRA MOBILIÁRIO DE	NUT ((LAB. TECNOLOGIA E BIOMASSA DO CERRADO/CAFÉ -	R\$37.75	30/07/2007

Relatório de todos os bens da UFVJM

Nº Bem	Descrição	Localização	Valor Aquisição	Data Aquisição
16673	LABORATÓRIO - TAMBORETE.	NUT))	R\$37.75	30/07/2007
16674	TAMBORETE EM MADEIRA MOBILIÁRIO DE LABORATÓRIO - TAMBORETE.	FCBS (LAB. DE PARASITOLOGIA CLÍNICA AN. CLÍN. CAMPUS II)	R\$37.75	30/07/2007
16675	TAMBORETE EM MADEIRA MOBILIÁRIO DE LABORATÓRIO - TAMBORETE.	FCA (LAB. DE FITOPATOLOGIA -SALA 93 AGRÁRIAS -CAMPUS II)	R\$37.75	30/07/2007
16676	TAMBORETE EM MADEIRA MOBILIÁRIO DE LABORATÓRIO - TAMBORETE.	PRPPG (LIPENVALE - SALA 03 - CAMPUS II)	R\$37.75	30/07/2007
16677	TAMBORETE EM MADEIRA MOBILIÁRIO DE LABORATÓRIO - TAMBORETE.	NUT ((LAB. TECNOLOGIA E BIOMASSA DO CERRADO/CAFÉ - NUT))	R\$37.75	30/07/2007
16678	TAMBORETE EM MADEIRA MOBILIÁRIO DE LABORATÓRIO - TAMBORETE.	NUT ((LAB. TECNOLOGIA E BIOMASSA DO CERRADO/CAFÉ - NUT))	R\$37.75	30/07/2007
16679	TAMBORETE EM MADEIRA MOBILIÁRIO DE LABORATÓRIO - TAMBORETE.	FCA (LAB. DE FITOPATOLOGIA -SALA 93 AGRÁRIAS -CAMPUS II)	R\$37.75	30/07/2007
16680	TAMBORETE EM MADEIRA MOBILIÁRIO DE LABORATÓRIO - TAMBORETE.	PROAD (SEÇÃO DE PATRIMÔNIO)	R\$39.00	30/07/2007
16681	MESA EM MADEIRA MOBILIÁRIO PARA LABORATÓRIO - MESA.	PROAD (SEÇÃO DE PATRIMÔNIO)	R\$300.00	30/07/2007
16682	MESA EM MADEIRA MOBILIÁRIO PARA LABORATÓRIO - MESA.	PROAD (SEÇÃO DE PATRIMÔNIO)	R\$300.00	30/07/2007
16683	MESA EM MADEIRA MOBILIÁRIO PARA LABORATÓRIO - MESA.	PROAD (SEÇÃO DE PATRIMÔNIO)	R\$300.00	30/07/2007
16684	MESA EM MADEIRA MOBILIÁRIO PARA LABORATÓRIO - MESA.	PROAD (SEÇÃO DE PATRIMÔNIO)	R\$300.00	30/07/2007
16685	PIRÂMIDE PARA LABORATÓRIO MOBILIÁRIO PARA LABORATÓRIO - PIRÂMIDE.	PROAD (SEÇÃO DE PATRIMÔNIO)	R\$259.00	30/07/2007
16686	BALANÇA PARA BANHEIRO BALANÇA ELETRÔNICA PARA BANHEIRO.	PROAD (SEÇÃO DE PATRIMÔNIO)	R\$105.00	14/08/2007
16687	BALANÇA PARA BANHEIRO BALANÇA ELETRÔNICA PARA BANHEIRO.	AAE ((ASSESS. ASSUNTOS ESTRATÉGICOS - REITORIA))	R\$105.00	14/08/2007
16688	APARELHO BISTURI APARELHO BISTURI ELÉTRICO PARA USO ODONTOLÓGICO.	FCBS (CLÍNICA INTEGRADA)	R\$850.00	14/08/2007
16689	APARELHO BISTURI APARELHO BISTURI ELÉTRICO PARA USO ODONTOLÓGICO.	FCBS (CLÍNICA INTEGRADA)	R\$850.00	14/08/2007
16690	APARELHO DE LASER APARELHO DE LASER - MARCA: CLEANTINE.	FCBS (CLÍNICA DE CIRURGIA/EXODONTIA)	R\$3456.00	14/08/2007
16691	MAQUINA FOTOGRAFICA CÂMERA DIGITAL/MÁQUINA FOTOGRAFICA - MARCA: CANON - MODELO: POWER SHOT A630 - NÚMERO DE SÉRIE: 2866101546.	DICOM ((DIRETORIA COMUNICAÇÃO SOCIAL - DICOM))	R\$4600.00	21/08/2007

Relatório de todos os bens da UFVJM

Nº Bem	Descrição	Localização	Valor Aquisição	Data Aquisição
16692	PRANCHA PARA TRANSPORTE DE URGÊNCIA PRANCHA PARA TRANSPORTES DE URGÊNCIA - MARCA/MODELO: CRP. EQUIPAMENTO DOADO PELA FUNDAEPE CONFORME, TERMO DE DOAÇÃO E NOTA F...	PROAD (SEÇÃO DE PATRIMÔNIO - GUARDA ROTATIVA)	R\$490.00	10/09/2007
16693	BANHO DE ORGAO BANHO DE ORGÃO ISOLADO DE 1 CANAL - MARCA: INSIGHT. EQUIPAMENTO DOADO PELA FUNDAEPE CONFORME, TERMO DE DOAÇÃO E NOTA FISCAL, ANEXOS AO PROCESSO: ...	FCBS (LAB. DE BIO.MOLECULAR E BIOTECNOLOGIA SL171-FB-CII)	R\$25000.00	10/09/2007
16694	ESQUELETO HUMANO MUSCULAR ESQUELETO HUMANO MUSCULAR COM LIGAMENTOS - MARCA: ANATOMIC. EQUIPAMENTO DOADO PELA FUNDAEPE CONFORME, TERMO DE DOAÇÃO E NOTA FISCAL, ...	FCBS (LAB. DE FISIOLOGIA (S. 42 - CIBA))	R\$959.00	10/09/2007
16695	TERMÔMETRO TERMÔMETRO PARA MEDIÇÃO DE -10 A +60 - MARCA: VCS. EQUIPAMENTO DOADO PELA FUNDAEPE CONFORME, TERMO DE DOAÇÃO E NOTA FISCAL, ANEXOS AO PROCESSO: 23086...	FCA (LAB. DE CONSTR. RURAIS E AMBIÊNCIA -AGRÁRIAS -CII)	R\$120.00	10/09/2007
16696	TERMÔMETRO TERMÔMETRO PARA MEDIÇÃO DE -10 A +60 - MARCA: VCS. EQUIPAMENTO DOADO PELA FUNDAEPE CONFORME, TERMO DE DOAÇÃO E NOTA FISCAL, ANEXOS AO PROCESSO: 23086...	FCA (LAB. DE CONSTR. RURAIS E AMBIÊNCIA -AGRÁRIAS -CII)	R\$120.00	10/09/2007
16697	TERMÔMETRO TERMÔMETRO PARA MEDIÇÃO DE -10 A +60 - MARCA: VCS. EQUIPAMENTO DOADO PELA FUNDAEPE CONFORME, TERMO DE DOAÇÃO E NOTA FISCAL, ANEXOS AO PROCESSO: 23086...	FCA (LAB. DE CONSTR. RURAIS E AMBIÊNCIA -AGRÁRIAS -CII)	R\$120.00	10/09/2007
16698	TERMÔMETRO TERMÔMETRO PARA MEDIÇÃO DE -10 A +60 - MARCA: VCS. EQUIPAMENTO DOADO PELA FUNDAEPE CONFORME, TERMO DE DOAÇÃO E NOTA FISCAL, ANEXOS AO PROCESSO: 23086...	FCA (LAB. DE CONSTR. RURAIS E AMBIÊNCIA -AGRÁRIAS -CII)	R\$120.00	10/09/2007
16699	TERMÔMETRO TERMÔMETRO PARA MEDIÇÃO DE -10 A +60 - MARCA: VCS. EQUIPAMENTO DOADO PELA FUNDAEPE CONFORME, TERMO DE	FCA (LAB. DE CONSTR. RURAIS E AMBIÊNCIA -AGRÁRIAS -CII)	R\$120.00	10/09/2007

Relatório de todos os bens da UFVJM

Nº Bem	Descrição	Localização	Valor Aquisição	Data Aquisição
16699	DOAÇÃO E NOTA FISCAL, ANEXOS AO PROCESSO: 23086...	FCA (LAB. DE CONSTR. RURAIS E AMBIÊNCIA -AGRÁRIAS -CII)	R\$120.00	10/09/2007
16700	TERMÔMETRO TERMÔMETRO PARA MEDIÇÃO DE -10 A +60 - MARCA: VCS. EQUIPAMENTO DOADO PELA FUNDAEPE CONFORME, TERMO DE DOAÇÃO E NOTA FISCAL, ANEXOS AO PROCESSO: 23086...	FCA (LAB. DE CONSTR. RURAIS E AMBIÊNCIA -AGRÁRIAS -CII)	R\$120.00	10/09/2007
16701	TERMÔMETRO TERMÔMETRO PARA MEDIÇÃO DE -10 A +60 - MARCA: VCS. EQUIPAMENTO DOADO PELA FUNDAEPE CONFORME, TERMO DE DOAÇÃO E NOTA FISCAL, ANEXOS AO PROCESSO: 23086...	FCA (LAB. DE CONSTR. RURAIS E AMBIÊNCIA -AGRÁRIAS -CII)	R\$120.00	10/09/2007
16702	TERMÔMETRO TERMÔMETRO PARA MEDIÇÃO DE -10 A +60 - MARCA: VCS. EQUIPAMENTO DOADO PELA FUNDAEPE CONFORME, TERMO DE DOAÇÃO E NOTA FISCAL, ANEXOS AO PROCESSO: 23086...	FCA (LAB. DE CONSTR. RURAIS E AMBIÊNCIA -AGRÁRIAS -CII)	R\$120.00	10/09/2007
16703	PLETISMOGRAFO PLETISMOGRAFO PARA MEDIR PRESSÃO ARTERIAL DE COBAIAS - MARCA: CIDPE. EQUIPAMENTO DOADO PELA FUNDAEPE CONFORME, TERMO DE DOAÇÃO E NOTA FISCAL, ANE...	PROAD (SEÇÃO DE PATRIMÔNIO - GUARDA ROTATIVA)	R\$12500.00	10/09/2007
16704	ADIPOMETRO ADIPOMETRO CLÍNICO. EQUIPAMENTO DOADO PELA FUNDAEPE CONFORME, TERMO DE DOAÇÃO E NOTA FISCAL, ANEXOS AO PROCESSO: 23086.000125/2007-17.	FCBS (LAB. DE AVALIAÇÃO NUTRICIONAL/CLÍNICA-NUTRIÇÃO-CII)	R\$500.00	10/09/2007
16705	ADIPOMETRO ADIPOMETRO CLÍNICO. EQUIPAMENTO DOADO PELA FUNDAEPE CONFORME, TERMO DE DOAÇÃO E NOTA FISCAL, ANEXOS AO PROCESSO: 23086.000125/2007-17.	FCBS (LAB. DE AVALIAÇÃO NUTRICIONAL/CLÍNICA-NUTRIÇÃO-CII)	R\$500.00	10/09/2007
16706	GLOBO NEGRO DE COBRE GLOBO NEGRO DE COBRE COM 15CM DE DIÂMETRO - MATERIAL UTILIZADO PARA AVALIAR A UMIDADE RELATIVA, A TEMPERATURA DO AR E O ÍNDICE TÉRMICO AMBI...	PROAD (SEÇÃO DE PATRIMÔNIO - GUARDA ROTATIVA)	R\$361.25	10/09/2007
16707	GLOBO NEGRO DE COBRE GLOBO NEGRO DE COBRE COM 15CM DE DIÂMETRO - MATERIAL UTILIZADO PARA AVALIAR A UMIDADE RELATIVA, A TEMPERATURA DO AR E O ÍNDICE TÉRMICO	PROAD (SEÇÃO DE PATRIMÔNIO - GUARDA ROTATIVA)	R\$361.25	10/09/2007

Relatório de todos os bens da UFVJM

Nº Bem	Descrição	Localização	Valor Aquisição	Data Aquisição
16707	AMBI...	PROAD (SEÇÃO DE PATRIMÔNIO - GUARDA ROTATIVA)	R\$361.25	10/09/2007
16708	GLOBO NEGRO DE COBRE GLOBO NEGRO DE COBRE COM 15CM DE DIÂMETRO - MATERIAL UTILIZADO PARA AVALIAR A UMIDADE RELATIVA, A TEMPERATURA DO AR E O ÍNDICE TÉRMICO AMBI...	PROAD (SEÇÃO DE PATRIMÔNIO - GUARDA ROTATIVA)	R\$361.25	10/09/2007
16709	GLOBO NEGRO DE COBRE GLOBO NEGRO DE COBRE COM 15CM DE DIÂMETRO - MATERIAL UTILIZADO PARA AVALIAR A UMIDADE RELATIVA, A TEMPERATURA DO AR E O ÍNDICE TÉRMICO AMBI...	PROAD (SEÇÃO DE PATRIMÔNIO - GUARDA ROTATIVA)	R\$361.25	10/09/2007
16710	GLOBO NEGRO DE COBRE GLOBO NEGRO DE COBRE COM 15CM DE DIÂMETRO - MATERIAL UTILIZADO PARA AVALIAR A UMIDADE RELATIVA, A TEMPERATURA DO AR E O ÍNDICE TÉRMICO AMBI...	PROAD (SEÇÃO DE PATRIMÔNIO - GUARDA ROTATIVA)	R\$361.25	10/09/2007
16711	GLOBO NEGRO DE COBRE GLOBO NEGRO DE COBRE COM 15CM DE DIÂMETRO - MATERIAL UTILIZADO PARA AVALIAR A UMIDADE RELATIVA, A TEMPERATURA DO AR E O ÍNDICE TÉRMICO AMBI...	PROAD (SEÇÃO DE PATRIMÔNIO - GUARDA ROTATIVA)	R\$361.25	10/09/2007
16712	GLOBO NEGRO DE COBRE GLOBO NEGRO DE COBRE COM 15CM DE DIÂMETRO - MATERIAL UTILIZADO PARA AVALIAR A UMIDADE RELATIVA, A TEMPERATURA DO AR E O ÍNDICE TÉRMICO AMBI...	PROAD (SEÇÃO DE PATRIMÔNIO - GUARDA ROTATIVA)	R\$361.25	10/09/2007
16713	GLOBO NEGRO DE COBRE GLOBO NEGRO DE COBRE COM 15CM DE DIÂMETRO - MATERIAL UTILIZADO PARA AVALIAR A UMIDADE RELATIVA, A TEMPERATURA DO AR E O ÍNDICE TÉRMICO AMBI...	PROAD (SEÇÃO DE PATRIMÔNIO - GUARDA ROTATIVA)	R\$361.25	10/09/2007
16714	COLUNA DE VIDRO COLUNA DE VIDRO PARA CROMATOGRAFIA. EQUIPAMENTO DOADO PELA FUNDAEPE CONFORME, TERMO DE DOAÇÃO E NOTA FISCAL, ANEXOS AO PROCESSO: 23086.000125/20...	FCBS (LAB. DE BIOL. MOLEC. E BIOTECNOLOGIA -F.I.- CII)	R\$1000.00	10/09/2007
16715	COLUNA DE VIDRO COLUNA DE VIDRO PARA CROMATOGRAFIA. EQUIPAMENTO DOADO PELA FUNDAEPE CONFORME, TERMO DE DOAÇÃO E NOTA FISCAL, ANEXOS AO PROCESSO: 23086.000125/20...	FCBS (LAB. DE BIOL. MOLEC. E BIOTECNOLOGIA -F.I.- CII)	R\$1000.00	10/09/2007

Relatório de todos os bens da UFVJM

Nº Bem	Descrição	Localização	Valor Aquisição	Data Aquisição
16716	COLUNA DE VIDRO COLUNA DE VIDRO PARA CROMATOGRAFIA. EQUIPAMENTO DOADO PELA FUNDAEPE CONFORME, TERMO DE DOAÇÃO E NOTA FISCAL, ANEXOS AO PROCESSO: 23086.000125/20...	FCBS (LAB. DE BIOL. MOLEC. E BIOTECNOLOGIA -F.I.- CII)	R\$1000.00	10/09/2007
16717	COLUNA DE VIDRO COLUNA DE VIDRO PARA CROMATOGRAFIA. EQUIPAMENTO DOADO PELA FUNDAEPE CONFORME, TERMO DE DOAÇÃO E NOTA FISCAL, ANEXOS AO PROCESSO: 23086.000125/20...	FCBS (LAB. DE BIOL. MOLEC. E BIOTECNOLOGIA -F.I.- CII)	R\$1000.00	10/09/2007
16718	COLUNA DE VIDRO COLUNA DE VIDRO PARA CROMATOGRAFIA. EQUIPAMENTO DOADO PELA FUNDAEPE CONFORME, TERMO DE DOAÇÃO E NOTA FISCAL, ANEXOS AO PROCESSO: 23086.000125/20...	FCBS (LAB. DE BIOL. MOLEC. E BIOTECNOLOGIA -F.I.- CII)	R\$1000.00	10/09/2007
16719	COLUNA DE VIDRO COLUNA DE VIDRO PARA CROMATOGRAFIA. EQUIPAMENTO DOADO PELA FUNDAEPE CONFORME, TERMO DE DOAÇÃO E NOTA FISCAL, ANEXOS AO PROCESSO: 23086.000125/20...	FCBS (LAB. DE BIOL. MOLEC. E BIOTECNOLOGIA -F.I.- CII)	R\$1000.00	10/09/2007
16720	COLUNA DE VIDRO COLUNA DE VIDRO PARA CROMATOGRAFIA. EQUIPAMENTO DOADO PELA FUNDAEPE CONFORME, TERMO DE DOAÇÃO E NOTA FISCAL, ANEXOS AO PROCESSO: 23086.000125/20...	FCBS (LAB. DE BIOL. MOLEC. E BIOTECNOLOGIA -F.I.- CII)	R\$1000.00	10/09/2007
16721	COLUNA DE VIDRO COLUNA DE VIDRO PARA CROMATOGRAFIA. EQUIPAMENTO DOADO PELA FUNDAEPE CONFORME, TERMO DE DOAÇÃO E NOTA FISCAL, ANEXOS AO PROCESSO: 23086.000125/20...	FCBS (LAB. DE BIOL. MOLEC. E BIOTECNOLOGIA -F.I.- CII)	R\$1000.00	10/09/2007
16722	MÁQUINA DE SOLDAR MÁQUINA DE SOLDAR A PONTO PORTÁTIL - VOLTAGEM: 110V. EQUIPAMENTO DOADO PELA FUNDAEPE CONFORME, TERMO DE DOAÇÃO E NOTA FISCAL, ANEXOS AO PROCES...	PROAD (SEÇÃO DE PATRIMÔNIO - GUARDA ROTATIVA)	R\$2500.00	10/09/2007
16723	BOMBA PARA LIMPEZA BOMBA DE RECIRCULAÇÃO/LIMPEZA PARA PISCINA. EQUIPAMENTO DOADO PELA	PROAD (SEÇÃO DE PATRIMÔNIO - GUARDA ROTATIVA)	R\$1250.00	10/09/2007

Relatório de todos os bens da UFVJM

Nº Bem	Descrição	Localização	Valor Aquisição	Data Aquisição
16723	FUNDAEPE CONFORME, TERMO DE DOAÇÃO E NOTA FISCAL, ANEXOS AO PROCESSO: 2308...	PROAD (SEÇÃO DE PATRIMÔNIO - GUARDA ROTATIVA)	R\$1250.00	10/09/2007
16724	BOMBA PARA LIMPEZA BOMBA DE RECIRCULAÇÃO/LIMPEZA PARA PISCINA. EQUIPAMENTO DOADO PELA FUNDAEPE CONFORME, TERMO DE DOAÇÃO E NOTA FISCAL, ANEXOS AO PROCESSO: 2308...	PROAD (SEÇÃO DE PATRIMÔNIO - GUARDA ROTATIVA)	R\$1250.00	10/09/2007
16725	BOMBA PARA LIMPEZA BOMBA DE RECIRCULAÇÃO/LIMPEZA PARA PISCINA. EQUIPAMENTO DOADO PELA FUNDAEPE CONFORME, TERMO DE DOAÇÃO E NOTA FISCAL, ANEXOS AO PROCESSO: 2308...	PROAD (SEÇÃO DE PATRIMÔNIO - GUARDA ROTATIVA)	R\$1250.00	10/09/2007
16726	BOMBA PARA LIMPEZA BOMBA DE RECIRCULAÇÃO/LIMPEZA PARA PISCINA. EQUIPAMENTO DOADO PELA FUNDAEPE CONFORME, TERMO DE DOAÇÃO E NOTA FISCAL, ANEXOS AO PROCESSO: 2308...	ZOO ((LAB. AQUICULTURA E ECOLOGIA AQUÁTICA - ZOO))	R\$1250.00	10/09/2007
16727	DISPENSADOR DISPENSADOR COM ADAPTADORES E VOLUME DE 0,2 A 10ML - MARCA: JENCC. EQUIPAMENTO DOADO PELA FUNDAEPE CONFORME, TERMO DE DOAÇÃO E NOTA FISCAL, ANEXOS ...	FCBS (LAB. DE BIO.MOLECULAR E BIOTECNOLOGIA SL171-FB-CII)	R\$748.60	10/09/2007
16728	RECIPIENTE PARA NITROGÊNIO RECIPIENTE PARA NITROGÊNIO LÍQUIDO COM CAPACIDADE DE 18,0L - MARCA: SEMP. EQUIPAMENTO DOADO PELA FUNDAEPE CONFORME, TERMO DE DOAÇÃO E...	FCA (LAB. DE SEMENTES - SL102-AGRÁRIAS - CAMPUS II)	R\$2600.00	10/09/2007
16729	BALANÇA ELETRÔNICA BALANÇA ELETRÔNICA DIGITAL DE PRECISÃO COM CAPACIDADE PARA 200GR - MARCA: ADAM. EQUIPAMENTO DOADO PELA FUNDAEPE CONFORME, TERMO DE DOAÇÃO E N...	FCA (LAB. DE SEMENTES - SL102-AGRÁRIAS - CAMPUS II)	R\$814.00	10/09/2007
16730	MEDIDOR DE UMIDADE MEDIDOR DE UMIDADE E TEMPERATURA DIGITAL PORTÁTIL PARA GRÃOS - MODELO: MUG-640. EQUIPAMENTO DOADO PELA FUNDAEPE CONFORME, TERMO DE DOAÇÃO E N...	AGR ((PRÉDIO AGRONOMIA - CAMPUS JK))	R\$700.00	10/09/2007
16731	TERMO-ANEMÔMETRO TERMO-ANEMÔMETRO DIGITAL COM ESCALA DE 0,4 A 12,0 M/S E DE 0 A 80C	FCA (LAB. DE CONSTR. RURAIS E AMBIÊNCIA -AGRÁRIAS -CII)	R\$609.90	10/09/2007

Relatório de todos os bens da UFVJM

Nº Bem	Descrição	Localização	Valor Aquisição	Data Aquisição
16731	- C/RS-232 - MODELO: TAR-176. EQUIPAMENTO DOADO PELA FUNDAEPE CONFORME, TERM...	FCA (LAB. DE CONSTR. RURAIS E AMBIÊNCIA -AGRÁRIAS -CII)	R\$609.90	10/09/2007
16732	MEDIDOR DE STRESS MEDIDOR DE STRESS TÉRMICO DIGITAL COM DATALLOGER E RS-232 - MODELO: TGD-300. EQUIPAMENTO DOADO PELA FUNDAEPE CONFORME, TERMO DE DOAÇÃO E NOTA...	PROAD (CENTRAL DE ÁUDIO VÍDEO E FOTO-CAMPUS II)	R\$3500.00	10/09/2007
16733	MEDIDOR DE STRESS MEDIDOR DE STRESS TÉRMICO DIGITAL COM DATALLOGER E RS-232 - MODELO: TGD-300. EQUIPAMENTO DOADO PELA FUNDAEPE CONFORME, TERMO DE DOAÇÃO E NOTA...	FCA (LAB. DE CONSTR. RURAIS E AMBIÊNCIA -AGRÁRIAS -CII)	R\$3500.00	10/09/2007
16734	ESFERA DE COBRE ESFERA DE COBRE COM 6 POLEGADAS DE DIÂMETRO - MODELO: ESF-306 - USADO NO MEDIDOR DE STRESS - MODELO: TGD-300. EQUIPAMENTO DOADO PELA FUNDAEPE CO...	FCA (LAB. DE CONSTR. RURAIS E AMBIÊNCIA -AGRÁRIAS -CII)	R\$750.00	10/09/2007
16735	ESFERA DE COBRE ESFERA DE COBRE COM 6 POLEGADAS DE DIÂMETRO - MODELO: ESF-306 - USADO NO MEDIDOR DE STRESS - MODELO: TGD-300. EQUIPAMENTO DOADO PELA FUNDAEPE CO...	FCA (SALA DOS PROFESSORES - AGRÁRIAS - CAMPUS II)	R\$750.00	10/09/2007
16736	ANEMÔMETRO DIGITAL ANEMÔMETRO DIGITAL PORTÁTIL COM ESCALA DE 0,40 A 30,0 M/S - MODELO: AD-250. EQUIPAMENTO DOADO PELA FUNDAEPE CONFORME, TERMO DE DOAÇÃO E NOTA...	FCA (LAB. DE CONSTR. RURAIS E AMBIÊNCIA -AGRÁRIAS -CII)	R\$150.00	10/09/2007
16737	ANEMÔMETRO DIGITAL ANEMÔMETRO DIGITAL PORTÁTIL COM ESCALA DE 0,40 A 30,0 M/S - MODELO: AD-250. EQUIPAMENTO DOADO PELA FUNDAEPE CONFORME, TERMO DE DOAÇÃO E NOTA...	FCA (LAB. DE CONSTR. RURAIS E AMBIÊNCIA -AGRÁRIAS -CII)	R\$150.00	10/09/2007
16738	TERMO-HIGROMETRO DECIBELIMETRO E LUXIMETRO TERMO- HIGRÔMETRO - DECIBELÍMETRO - LUXÍMETRO PORTÁTIL DIGITAL - MODELO: THDL- 400. EQUIPAMENTO DOADO PELA FUNDAEPE CON...	FCA ((LAB. COLHEITA FLORESTAL E ERGONOMIA - CAMPUS JK))	R\$260.00	10/09/2007
16739	TERMÔMETRO TERMÔMETRO DIGITAL COM INFRAVERMELHO E ESCALA DE 50 A 550C - MODELO: TI- 870. EQUIPAMENTO DOADO	FCA (LAB. DE CONSTR. RURAIS E AMBIÊNCIA -AGRÁRIAS -CII)	R\$225.00	10/09/2007

Relatório de todos os bens da UFVJM

Nº Bem	Descrição	Localização	Valor Aquisição	Data Aquisição
16739	PELA FUNDAEPE CONFORME, TERMO DE DOAÇÃO E NOTA FISCAL,...	FCA (LAB. DE CONSTR. RURAIS E AMBIÊNCIA -AGRÁRIAS -CII)	R\$225.00	10/09/2007
16740	TERMÔMETRO TERMÔMETRO DIGITAL COM INFRAVERMELHO E ESCALA DE 50 A 550C - MODELO: TI-870. EQUIPAMENTO DOADO PELA FUNDAEPE CONFORME, TERMO DE DOAÇÃO E NOTA FISCAL,...	FCA (LAB. DE CONSTR. RURAIS E AMBIÊNCIA -AGRÁRIAS -CII)	R\$225.00	10/09/2007
16741	ESTEREOTAXICO ESTEREOTÁXICO DE UMA TORRE. EQUIPAMENTO DOADO PELA FUNDAEPE CONFORME, TERMO DE DOAÇÃO E NOTA FISCAL, ANEXOS AO PROCESSO: 23086.000125/2007-17.	FCA (LAB. DE ANATOMIA ANIMAL - SL103- AGRÁRIAS-CAMPUS II)	R\$7550.00	10/09/2007
16742	ANALGESIMETRO ANALGESÍMETRO RANDALL SELITTO. EQUIPAMENTO DOADO PELA FUNDAEPE CONFORME, TERMO DE DOAÇÃO E NOTA FISCAL, ANEXOS AO PROCESSO: 23086.000125/2007-17....	FCBS (LAB. DE FISIOLOGIA (S. 42 - CIBA))	R\$4800.00	10/09/2007
16743	ABRIGO METEOROLOGICO ABRIGO METEOROLÓGICO - MATERIAL SERVE PARA IMPEDIR QUE OS INSTRUMENTOS FIQUEM EXPOSTOS A CONDIÇÕES INDESEJAVEIS COMO RADIAÇÃO SOLAR DIRETA ...	UFVJM (SALA 11 - BLOCO IV - CAMPUS II)	R\$2850.00	10/09/2007
16744	DISPENSADOR LABMAX DISPENSADOR LABMAX "S" PARA SOLVENTES - VOLUME: 2-10ML - MARCA: WITEG - LOTE: 082006. EQUIPAMENTO DOADO PELA FUNDAEPE CONFORME, TERMO DE DOAÇ...	PROAD (SEÇÃO DE PATRIMÔNIO - GUARDA ROTATIVA)	R\$671.50	10/09/2007
16745	DISPENSADOR AUTOMÁTICO DISPENSADOR AUTOMÁTICO AUTOCLAVÁVEL - CAPACIDADE: 10 A 50ML - MODELO: 9710500: (BS-015). EQUIPAMENTO DOADO PELA FUNDAEPE CONFORME, TERMO ...	FCA (LAB. DE FITOPATOLOGIA -SALA 93 AGRÁRIAS -CAMPUS II)	R\$1175.00	10/09/2007
16746	DISPENSADOR AUTOMÁTICO DISPENSADOR AUTOMÁTICO AUTOCLAVÁVEL - CAPACIDADE: 10 A 50ML - MODELO: 9710500: (BS-015). EQUIPAMENTO DOADO PELA FUNDAEPE CONFORME, TERMO ...	FCBS (LAB. DE AQUICULTURA E ECOL. AQUÁTICA - BL1 - C II)	R\$1175.00	10/09/2007
16747	MESA PARA NECROPSIA MESA PARA NECROPSIA ESPECIAL - MARCA: GOIAS - MODELO: GIM. EQUIPAMENTO DOADO PELA FUNDAEPE CONFORME, TERMO DE DOAÇÃO E NOTA FISCAL, ANEXOS A...	FCA (LAB. DE ANATOMIA ANIMAL - SL103- AGRÁRIAS-CAMPUS II)	R\$1450.00	10/09/2007
16748	RETROPROJETOR RETROPROJETOR - MARCA:	PROAD (CENTRAL DE AUDIO VIDEO E FOTO-CAMPUS II)	R\$347.89	10/09/2007

Relatório de todos os bens da UFVJM

Nº Bem	Descrição	Localização	Valor Aquisição	Data Aquisição
16748	VISOGRAF - MODELO: GS-300H. EQUIPAMENTO DOADO PELA FUNDAEPE CONFORME, TERMO DE DOAÇÃO E NOTA FISCAL, ANEXOS AO PROCESSO: 23...	PROAD (CENTRAL DE ÁUDIO VÍDEO E FOTO-CAMPUS II)	R\$347.89	10/09/2007
16749	RETROPROJETOR RETROPROJETOR - MARCA: VISOGRAF - MODELO: GS-300H. EQUIPAMENTO DOADO PELA FUNDAEPE CONFORME, TERMO DE DOAÇÃO E NOTA FISCAL, ANEXOS AO PROCESSO: 23...	PROAD (CENTRAL DE ÁUDIO VÍDEO E FOTO-CAMPUS II)	R\$347.89	10/09/2007
16751	RETROPROJETOR RETROPROJETOR - MARCA: VISOGRAF - MODELO: GS-300H. EQUIPAMENTO DOADO PELA FUNDAEPE CONFORME, TERMO DE DOAÇÃO E NOTA FISCAL, ANEXOS AO PROCESSO: 23...	PROAD (CENTRAL DE ÁUDIO VÍDEO E FOTO-CAMPUS II)	R\$347.89	10/09/2007
16752	RETROPROJETOR RETROPROJETOR - MARCA: VISOGRAF - MODELO: GS-300H. EQUIPAMENTO DOADO PELA FUNDAEPE CONFORME, TERMO DE DOAÇÃO E NOTA FISCAL, ANEXOS AO PROCESSO: 23...	PROAD (CENTRAL DE ÁUDIO VÍDEO E FOTO-CAMPUS II)	R\$347.89	10/09/2007
16753	RETROPROJETOR RETROPROJETOR - MARCA: VISOGRAF - MODELO: GS-300H. EQUIPAMENTO DOADO PELA FUNDAEPE CONFORME, TERMO DE DOAÇÃO E NOTA FISCAL, ANEXOS AO PROCESSO: 23...	PROAD (CENTRAL DE ÁUDIO VÍDEO E FOTO-CAMPUS II)	R\$347.89	10/09/2007
16754	RETROPROJETOR RETROPROJETOR - MARCA: VISOGRAF - MODELO: GS-300H. EQUIPAMENTO DOADO PELA FUNDAEPE CONFORME, TERMO DE DOAÇÃO E NOTA FISCAL, ANEXOS AO PROCESSO: 23...	PROAD (CENTRAL DE ÁUDIO VÍDEO E FOTO-CAMPUS II)	R\$347.89	10/09/2007
16755	RETROPROJETOR RETROPROJETOR - MARCA: VISOGRAF - MODELO: GS-300H. EQUIPAMENTO DOADO PELA FUNDAEPE CONFORME, TERMO DE DOAÇÃO E NOTA FISCAL, ANEXOS AO PROCESSO: 23...	FCBS (ANEXO DA FCBS - 1º ANDAR)	R\$347.89	10/09/2007
16756	RETROPROJETOR RETROPROJETOR - MARCA: VISOGRAF - MODELO: GS-300H. EQUIPAMENTO DOADO PELA FUNDAEPE CONFORME, TERMO DE DOAÇÃO E NOTA FISCAL,	PROAD (CENTRAL DE ÁUDIO VÍDEO E FOTO-CAMPUS II)	R\$347.89	10/09/2007

Relatório de todos os bens da UFVJM

Nº Bem	Descrição	Localização	Valor Aquisição	Data Aquisição
16756	ANEXOS AO PROCESSO: 23...	PROAD (CENTRAL DE AUDIO VIDEO E FOTO-CAMPUS II)	R\$347.89	10/09/2007
16757	RETROPROJETOR RETROPROJETOR - MARCA: VISOGRAF - MODELO: GS- 300H. EQUIPAMENTO DOADO PELA FUNDAEPE CONFORME, TERMO DE DOAÇÃO E NOTA FISCAL, ANEXOS AO PROCESSO: 23...	PROAD (CENTRAL DE ÁUDIO VÍDEO E FOTO-CAMPUS II)	R\$347.89	10/09/2007
16758	TELEVISÃO 21 POLEGADAS TELEVISOR/TELEVISÃO DE 21 POLEGADAS E TELA PLANA (TV2158FS). EQUIPAMENTO DOADO PELA FUNDAEPE CONFORME, TERMO DE DOAÇÃO E NOTA FISCAL, ANE...	PROAD (CENTRAL DE ÁUDIO VÍDEO E FOTO - CAMPUS I)	R\$553.50	10/09/2007
16760	TELEVISÃO 21 POLEGADAS TELEVISOR/TELEVISÃO DE 21 POLEGADAS E TELA PLANA (TV2158FS). EQUIPAMENTO DOADO PELA FUNDAEPE CONFORME, TERMO DE DOAÇÃO E NOTA FISCAL, ANE...	PROAD (CENTRAL DE ÁUDIO VÍDEO E FOTO - CAMPUS I)	R\$553.50	10/09/2007
16761	TELEVISÃO 21 POLEGADAS TELEVISOR/TELEVISÃO DE 21 POLEGADAS E TELA PLANA (TV2158FS). EQUIPAMENTO DOADO PELA FUNDAEPE CONFORME, TERMO DE DOAÇÃO E NOTA FISCAL, ANE...	PROAD (SEÇÃO DE PATRIMÔNIO - GUARDA ROTATIVA)	R\$553.50	10/09/2007
16762	TELEVISÃO 29 POLEGADAS TELEVISOR/TELEVISÃO DE 29 POLEGADAS E TELA CONVENCIONAL (TV2982AV). EQUIPAMENTO DOADO PELA FUNDAEPE CONFORME, TERMO DE DOAÇÃO E NOTA FISC...	PROAD ((Campus Mucuri - Transferência Provisoria))	R\$767.50	10/09/2007
16764	TELEVISÃO 29 POLEGADAS TELEVISOR/TELEVISÃO DE 29 POLEGADAS E TELA CONVENCIONAL (TV2982AV) - MARCA: SEMP TOSHIBA - MODELO: LUMINA LINE / TV2982LAVSLEM8. EQUIPAME...	DEAD ((PARQUE DA CIÊNCIA - DEAD / CAMPUS I))	R\$767.50	10/09/2007
16765	TELEVISÃO 29 POLEGADAS TELEVISOR/TELEVISÃO DE 29 POLEGADAS E TELA CONVENCIONAL (TV2982AV). EQUIPAMENTO DOADO PELA FUNDAEPE CONFORME, TERMO DE DOAÇÃO E NOTA FISC...	PROAD (SEÇÃO DE PATRIMÔNIO - GUARDA ROTATIVA)	R\$767.50	10/09/2007
16766	APARELHO DE DVD APARELHO DE DVD - MODELO: DV-201. EQUIPAMENTO DOADO PELA FUNDAEPE CONFORME, TERMO DE DOAÇÃO E NOTA FISCAL, ANEXOS AO PROCESSO: 23086.000125/2007...	DICOM ((DIRETORIA DE COMUNICAÇÃO SOCIAL - PROAD/DIP))	R\$205.00	10/09/2007

Relatório de todos os bens da UFVJM

Nº Bem	Descrição	Localização	Valor Aquisição	Data Aquisição
16767	APARELHO DE DVD APARELHO DE DVD - MODELO: DV-201. EQUIPAMENTO DOADO PELA FUNDAEPE CONFORME, TERMO DE DOAÇÃO E NOTA FISCAL, ANEXOS AO PROCESSO: 23086.000125/2007...	PROGRAD ((ÁUDIO E VÍDEO / PAVILHÃO DE AULAS I - CAMPUS JK))	R\$205.00	10/09/2007
16768	APARELHO DE DVD APARELHO DE DVD - MODELO: DV-201. EQUIPAMENTO DOADO PELA FUNDAEPE CONFORME, TERMO DE DOAÇÃO E NOTA FISCAL, ANEXOS AO PROCESSO: 23086.000125/2007...	PROAD (CENTRAL DE ÁUDIO VÍDEO E FOTO - CAMPUS I)	R\$205.00	10/09/2007
16769	APARELHO DE DVD APARELHO DE DVD - MODELO: DV-201. EQUIPAMENTO DOADO PELA FUNDAEPE CONFORME, TERMO DE DOAÇÃO E NOTA FISCAL, ANEXOS AO PROCESSO: 23086.000125/2007...	PROAD (CENTRAL DE ÁUDIO VÍDEO E FOTO-CAMPUS II)	R\$205.00	10/09/2007
16770	APARELHO DE DVD APARELHO DE DVD - MODELO: DV-201. EQUIPAMENTO DOADO PELA FUNDAEPE CONFORME, TERMO DE DOAÇÃO E NOTA FISCAL, ANEXOS AO PROCESSO: 23086.000125/2007...	PROAD (CENTRAL DE ÁUDIO VÍDEO E FOTO - CAMPUS I)	R\$205.00	10/09/2007
16771	APARELHO DE DVD APARELHO DE DVD - MODELO: DV-201. EQUIPAMENTO DOADO PELA FUNDAEPE CONFORME, TERMO DE DOAÇÃO E NOTA FISCAL, ANEXOS AO PROCESSO: 23086.000125/2007...	PROEXC ((PRÓ - REITORIA DE EXTENSÃO E CULTURA - PROEXC))	R\$205.00	10/09/2007
16772	RADIO GRAVADOR RADIO GRAVADOR - MARCA: GRADIENTE - MODELO: BX 400. EQUIPAMENTO DOADO PELA FUNDAEPE CONFORME, TERMO DE DOAÇÃO E NOTA FISCAL, ANEXOS AO PROCESSO: ...	FCBS (LAB. DE ESTUDOS EM REABILITAÇÃO AQUÁTIC-FISIO- CII)	R\$300.00	10/09/2007
16773	NOTEBOOK NOTEBOOK - MARCA: ACER - MODELO: 5610-4499. EQUIPAMENTO DOADO PELA FUNDAEPE CONFORME, TERMO DE DOAÇÃO E NOTA FISCAL, ANEXOS AO PROCESSO: 23086.000125/2...	PROAD (DIVISÃO DE PATRIMÔNIO)	R\$2895.66	10/09/2007
16774	NOTEBOOK NOTEBOOK - MARCA: ACER - MODELO: 5610-4499. EQUIPAMENTO DOADO PELA FUNDAEPE CONFORME, TERMO DE DOAÇÃO E NOTA FISCAL, ANEXOS AO PROCESSO:	DTI (DIVISÃO DE TECNOLOGIA DA INFORMAÇÃO - SL 10 - CIBA)	R\$2895.66	10/09/2007

Relatório de todos os bens da UFVJM

Nº Bem	Descrição	Localização	Valor Aquisição	Data Aquisição
16774	23086.000125/2...	DTI (DIVISÃO DE TECNOLOGIA DA INFORMAÇÃO - SL 10 - CIBA)	R\$2895.66	10/09/2007
16775	NOTEBOOK NOTEBOOK - MARCA: ACER - MODELO: 5610-4499. EQUIPAMENTO DOADO PELA FUNDAEPE CONFORME, TERMO DE DOAÇÃO E NOTA FISCAL, ANEXOS AO PROCESSO: 23086.000125/2...	DTI (DIVISÃO DE TECNOLOGIA DA INFORMAÇÃO - SL 10 - CIBA)	R\$2895.66	10/09/2007
16776	PROJETOR MULTIMÍDIA PROJETER MULTIMÍDIA - MARCA: EPSON - MODELO: POWERLITE/83C. EQUIPAMENTO DOADO PELA FUNDAEPE CONFORME, TERMO DE DOAÇÃO E NOTA FISCAL, ANEXOS ...	PROAD ((Campus Mucuri - Transferência Provisoria))	R\$2997.80	10/09/2007
16778	PROJETOR MULTIMÍDIA PROJETER MULTIMÍDIA - MARCA: EPSON - MODELO: POWERLITE/83C. EQUIPAMENTO DOADO PELA FUNDAEPE CONFORME, TERMO DE DOAÇÃO E NOTA FISCAL, ANEXOS ...	PROAD (DEPOSITO DO PATRIMÔNIO)	R\$2997.80	10/09/2007
16779	PROJETOR MULTIMÍDIA PROJETER MULTIMÍDIA - MARCA: EPSON - MODELO: POWERLITE/83C. EQUIPAMENTO DOADO PELA FUNDAEPE CONFORME, TERMO DE DOAÇÃO E NOTA FISCAL, ANEXOS ...	PROAD (DEPOSITO DO PATRIMÔNIO)	R\$2997.80	10/09/2007
16781	PROJETOR MULTIMÍDIA PROJETER MULTIMÍDIA - MARCA: EPSON - MODELO: POWERLITE/83C. EQUIPAMENTO DOADO PELA FUNDAEPE CONFORME, TERMO DE DOAÇÃO E NOTA FISCAL, ANEXOS ...	PROAD ((RECEPÇÃO - PROAD/PATRIMÔNIO))	R\$2997.80	10/09/2007
16782	PROJETOR MULTIMÍDIA PROJETER MULTIMÍDIA - MARCA: EPSON - MODELO: POWERLITE/83C. EQUIPAMENTO DOADO PELA FUNDAEPE CONFORME, TERMO DE DOAÇÃO E NOTA FISCAL, ANEXOS ...	NUT ((LABORATÓRIO DE HIGIENE DE ALIMENTOS - NUT))	R\$2997.80	10/09/2007
16783	PROJETOR MULTIMÍDIA PROJETER MULTIMÍDIA - MARCA: EPSON - MODELO: POWERLITE/83C. EQUIPAMENTO DOADO PELA FUNDAEPE CONFORME, TERMO DE DOAÇÃO E NOTA FISCAL, ANEXOS ...	PROGRAD ((PAVILHÃO DE AULAS I - CAMPUS JK))	R\$2997.80	10/09/2007
16784	PROJETOR MULTIMÍDIA PROJETER MULTIMÍDIA - MARCA: EPSON - MODELO: POWERLITE/83C. EQUIPAMENTO DOADO PELA FUNDAEPE CONFORME, TERMO DE DOAÇÃO E NOTA FISCAL, ANEXOS ...	PROAD (DEPOSITO DO PATRIMÔNIO)	R\$2997.80	10/09/2007
16786	ARQUIVO DE AÇO CONJUNTO DE ARMAZENAMENTO EM AÇO.	REITORIA ((SECRETÁRIA - REITORIA))	R\$200.85	10/09/2007

Relatório de todos os bens da UFVJM

Nº Bem	Descrição	Localização	Valor Aquisição	Data Aquisição
16786		REITORIA ((SECRETARIA - REITORIA))	R\$200.85	10/09/2007
16787	ARQUIVO DE AÇO CONJUNTO DE ARMAZENAMENTO EM AÇO.	PROAD (DIVISÃO DE LICITAÇÃO E CONTRATOS - CAMPUS I)	R\$200.85	10/09/2007
16788	ARQUIVO DE AÇO CONJUNTO DE ARMAZENAMENTO EM AÇO.	DMT PATRIMONIAL ((OFICINA - DMT/GALPÃO))	R\$200.85	10/09/2007
16789	ARQUIVO DE AÇO CONJUNTO DE ARMAZENAMENTO EM AÇO.	REITORIA ((SECRETARIA - REITORIA))	R\$200.85	10/09/2007
16790	ARQUIVO DE AÇO CONJUNTO DE ARMAZENAMENTO EM AÇO.	PROGRAD (SALA DOS PROFESSORES-BLV - SL. 22 C.JK)	R\$200.85	10/09/2007
16791	ARQUIVO DE AÇO CONJUNTO DE ARMAZENAMENTO EM AÇO.	PROAD ((DIVISÃO DE MANUTENÇÃO - PROAD/PATRIMÔNIO))	R\$200.85	10/09/2007
16792	ARQUIVO DE AÇO CONJUNTO DE ARMAZENAMENTO EM AÇO.	FCA (COORDENAÇÃO E CHEFIA DA AGRONOMIA -ADM I-SL21-CII)	R\$200.85	10/09/2007
16793	ARQUIVO DE AÇO CONJUNTO DE ARMAZENAMENTO EM AÇO.	DE (FUNDAEPE E GRÁFICA FUNDAEPE)	R\$200.85	10/09/2007
16794	ARQUIVO DE AÇO CONJUNTO DE ARMAZENAMENTO EM AÇO.	PROAD (DIVISÃO REG. GERAIS E CONT. ACAD.)	R\$200.85	10/09/2007
16795	ARQUIVO DE AÇO CONJUNTO DE ARMAZENAMENTO EM AÇO.	PROGRAD ((DRCA - PROGRAD/PATRIMÔNIO))	R\$200.85	10/09/2007
16796	ARQUIVO DE AÇO CONJUNTO DE ARMAZENAMENTO EM AÇO.	PROAD (DIVISÃO REG. GERAIS E CONT. ACAD.)	R\$200.85	10/09/2007
16797	ARQUIVO DE AÇO CONJUNTO DE ARMAZENAMENTO EM AÇO.	FCA (LAB. DE CAFÉ - CAMPUS II.)	R\$200.85	10/09/2007
16798	ARQUIVO DE AÇO CONJUNTO DE ARMAZENAMENTO EM AÇO.	FCA (LAB. DE FITOPATOLOGIA -SALA 93 AGRÁRIAS -CAMPUS II)	R\$200.85	10/09/2007
16799	ARQUIVO DE AÇO CONJUNTO DE ARMAZENAMENTO EM AÇO.	DE (FUNDAEPE E GRÁFICA FUNDAEPE)	R\$200.85	10/09/2007
16800	ARQUIVO DE AÇO CONJUNTO DE ARMAZENAMENTO EM AÇO.	FCBS (RECEPÇÃO - FISIOTERAPIA - CAMPUS II)	R\$200.85	10/09/2007
16801	ARQUIVO DE AÇO CONJUNTO DE ARMAZENAMENTO EM AÇO.	PROGRAD ((SECRETARIA/RECEPÇÃO -	R\$200.85	10/09/2007
16802	ARQUIVO DE AÇO CONJUNTO DE ARMAZENAMENTO EM AÇO.	PRPPG ((COMITÊ DE ÉTICA EM PESQUISA - Prédio da Reitoria))	R\$200.85	10/09/2007
16803	ARQUIVO DE AÇO CONJUNTO DE ARMAZENAMENTO EM AÇO.	FCBS (DEPARTAMENTO DE ENFERMAGEM - HANSENÍASE)	R\$200.85	10/09/2007
16804	ARQUIVO DE AÇO CONJUNTO DE ARMAZENAMENTO EM AÇO.	FCBS (COORDENADORIA DO CURSO DE ODONTOLOGIA)	R\$200.85	10/09/2007
16805	ARQUIVO DE AÇO CONJUNTO DE ARMAZENAMENTO EM AÇO.	FCBS (CLÍNICA DE ODONTOLOGIA)	R\$200.85	10/09/2007
16806	ARQUIVO DE AÇO CONJUNTO DE ARMAZENAMENTO EM AÇO.	REITORIA ((ARQUIVO/CONSU - REITORIA))	R\$200.85	10/09/2007
16807	ARQUIVO DE AÇO CONJUNTO DE ARMAZENAMENTO EM AÇO.	ENF ((COORDENAÇÃO - ENFERMAGEM))	R\$200.85	10/09/2007
16808	ARQUIVO DE AÇO CONJUNTO DE	PROAD (DIVISÃO REG. GERAIS E CONT. ACAD.)	R\$200.85	10/09/2007

Relatório de todos os bens da UFVJM

Nº Bem	Descrição	Localização	Valor Aquisição	Data Aquisição
16808	ARMAZENAMENTO EM AÇO.	PROAD (DIVISAO REG. GERAIS E CONT. ACAD.)	R\$200.85	10/09/2007
16809	ARQUIVO DE AÇO CONJUNTO DE ARMAZENAMENTO EM AÇO.	ENF ((COORDENAÇÃO - ENFERMAGEM))	R\$200.85	10/09/2007
16810	ARQUIVO DE AÇO CONJUNTO DE ARMAZENAMENTO EM AÇO.	PROAD (DIVISÃO REG. GERAIS E CONT. ACAD.)	R\$200.85	10/09/2007
16811	CARTEIRA UNIVERSITÁRIA JOGOS DE CARTEIRAS UNIVERSITÁRIA.	AGR ((PRÉDIO AGRONOMIA - CAMPUS JK))	R\$120.00	10/09/2007
16812	CARTEIRA UNIVERSITÁRIA JOGOS DE CARTEIRAS UNIVERSITÁRIA.	AGR ((PRÉDIO AGRONOMIA - CAMPUS JK))	R\$120.00	10/09/2007
16813	CARTEIRA UNIVERSITÁRIA JOGOS DE CARTEIRAS UNIVERSITÁRIA.	AGR ((PRÉDIO AGRONOMIA - CAMPUS JK))	R\$120.00	10/09/2007
16814	CARTEIRA UNIVERSITÁRIA JOGOS DE CARTEIRAS UNIVERSITÁRIA.	AGR ((PRÉDIO AGRONOMIA - CAMPUS JK))	R\$120.00	10/09/2007
16815	CARTEIRA UNIVERSITÁRIA JOGOS DE CARTEIRAS UNIVERSITÁRIA.	AGR ((DIRETORIA DE ADMINISTRAÇÃO E PLANEJAMENTO/TO))	R\$120.00	10/09/2007
16816	CARTEIRA UNIVERSITÁRIA JOGOS DE CARTEIRAS UNIVERSITÁRIA.	AGR ((PRÉDIO AGRONOMIA - CAMPUS JK))	R\$120.00	10/09/2007
16817	CARTEIRA UNIVERSITÁRIA JOGOS DE CARTEIRAS UNIVERSITÁRIA.	AGR ((PRÉDIO AGRONOMIA - CAMPUS JK))	R\$120.00	10/09/2007
16818	CARTEIRA UNIVERSITÁRIA JOGOS DE CARTEIRAS UNIVERSITÁRIA.	PROAD ((Campus Mucuri - Transferência Provisoria))	R\$120.00	10/09/2007
16819	CARTEIRA UNIVERSITÁRIA JOGOS DE CARTEIRAS UNIVERSITÁRIA.	PROAD ((Campus Mucuri - Transferência Provisoria))	R\$120.00	10/09/2007
16820	CARTEIRA UNIVERSITÁRIA JOGOS DE CARTEIRAS UNIVERSITÁRIA.	PROAD ((Campus Mucuri - Transferência Provisoria))	R\$120.00	10/09/2007
16821	CARTEIRA UNIVERSITÁRIA JOGOS DE CARTEIRAS UNIVERSITÁRIA.	PROAD ((Campus Mucuri - Transferência Provisoria))	R\$120.00	10/09/2007
16822	CARTEIRA UNIVERSITÁRIA JOGOS DE CARTEIRAS UNIVERSITÁRIA.	PROAD ((Campus Mucuri - Transferência Provisoria))	R\$120.00	10/09/2007
16823	CARTEIRA UNIVERSITÁRIA JOGOS DE CARTEIRAS UNIVERSITÁRIA.	PROAD ((Campus Mucuri - Transferência Provisoria))	R\$120.00	10/09/2007
16824	CARTEIRA UNIVERSITÁRIA JOGOS DE CARTEIRAS UNIVERSITÁRIA.	PROAD ((Campus Mucuri - Transferência Provisoria))	R\$120.00	10/09/2007
16825	CARTEIRA UNIVERSITÁRIA JOGOS DE CARTEIRAS UNIVERSITÁRIA.	PROAD ((Campus Mucuri - Transferência Provisoria))	R\$120.00	10/09/2007
16826	CARTEIRA UNIVERSITÁRIA JOGOS DE CARTEIRAS UNIVERSITÁRIA.	PROAD ((Campus Mucuri - Transferência Provisoria))	R\$120.00	10/09/2007
16827	CARTEIRA UNIVERSITÁRIA JOGOS DE CARTEIRAS UNIVERSITÁRIA.	PROAD ((Campus Mucuri - Transferência Provisoria))	R\$120.00	10/09/2007
16828	CARTEIRA UNIVERSITÁRIA JOGOS DE CARTEIRAS UNIVERSITÁRIA.	PROAD ((Campus Mucuri - Transferência Provisoria))	R\$120.00	10/09/2007
16829	CARTEIRA UNIVERSITÁRIA JOGOS DE CARTEIRAS UNIVERSITÁRIA.	PROAD ((Campus Mucuri - Transferência Provisoria))	R\$120.00	10/09/2007
16830	CARTEIRA UNIVERSITÁRIA JOGOS DE CARTEIRAS UNIVERSITÁRIA.	PROAD ((Campus Mucuri - Transferência Provisoria))	R\$120.00	10/09/2007

Relatório de todos os bens da UFVJM

Nº Bem	Descrição	Localização	Valor Aquisição	Data Aquisição
16831	CARTEIRA UNIVERSITÁRIA JOGOS DE CARTEIRAS UNIVERSITÁRIA.	PROGRAD ((PAVILHÃO DE AULAS II-CAMPUS JK))	R\$120.00	10/09/2007
16832	CARTEIRA UNIVERSITÁRIA JOGOS DE CARTEIRAS UNIVERSITÁRIA.	PROAD ((Campus Mucuri - Transferência Provisoria))	R\$120.00	10/09/2007
16833	CARTEIRA UNIVERSITÁRIA JOGOS DE CARTEIRAS UNIVERSITÁRIA.	PROAD ((Campus Mucuri - Transferência Provisoria))	R\$120.00	10/09/2007
16834	CARTEIRA UNIVERSITÁRIA JOGOS DE CARTEIRAS UNIVERSITÁRIA.	PROAD ((Campus Mucuri - Transferência Provisoria))	R\$120.00	10/09/2007
16835	CARTEIRA UNIVERSITÁRIA JOGOS DE CARTEIRAS UNIVERSITÁRIA.	PROAD ((Campus Mucuri - Transferência Provisoria))	R\$120.00	10/09/2007
16836	CARTEIRA UNIVERSITÁRIA JOGOS DE CARTEIRAS UNIVERSITÁRIA.	JANAÚBA (SALA DTI)	R\$120.00	10/09/2007
16837	CARTEIRA UNIVERSITÁRIA JOGOS DE CARTEIRAS UNIVERSITÁRIA.	PROAD ((Campus Mucuri - Transferência Provisoria))	R\$120.00	10/09/2007
16838	CARTEIRA UNIVERSITÁRIA JOGOS DE CARTEIRAS UNIVERSITÁRIA.	PROAD ((Campus Mucuri - Transferência Provisoria))	R\$120.00	10/09/2007
16839	CARTEIRA UNIVERSITÁRIA JOGOS DE CARTEIRAS UNIVERSITÁRIA.	PROAD ((Campus Mucuri - Transferência Provisoria))	R\$120.00	10/09/2007
16840	CARTEIRA UNIVERSITÁRIA JOGOS DE CARTEIRAS UNIVERSITÁRIA.	PROAD ((Campus Mucuri - Transferência Provisoria))	R\$120.00	10/09/2007
16841	CARTEIRA UNIVERSITÁRIA JOGOS DE CARTEIRAS UNIVERSITÁRIA.	PROAD ((Campus Mucuri - Transferência Provisoria))	R\$120.00	10/09/2007
16842	CARTEIRA UNIVERSITÁRIA JOGOS DE CARTEIRAS UNIVERSITÁRIA.	PROAD ((Campus Mucuri - Transferência Provisoria))	R\$120.00	10/09/2007
16843	CARTEIRA UNIVERSITÁRIA JOGOS DE CARTEIRAS UNIVERSITÁRIA.	PROAD ((Campus Mucuri - Transferência Provisoria))	R\$120.00	10/09/2007
16844	CARTEIRA UNIVERSITÁRIA JOGOS DE CARTEIRAS UNIVERSITÁRIA.	PROAD ((Campus Mucuri - Transferência Provisoria))	R\$120.00	10/09/2007
16845	CARTEIRA UNIVERSITÁRIA JOGOS DE CARTEIRAS UNIVERSITÁRIA.	PROAD ((Campus Mucuri - Transferência Provisoria))	R\$120.00	10/09/2007
16846	CARTEIRA UNIVERSITÁRIA JOGOS DE CARTEIRAS UNIVERSITÁRIA.	PROAD ((Campus Mucuri - Transferência Provisoria))	R\$120.00	10/09/2007
16847	CARTEIRA UNIVERSITÁRIA JOGOS DE CARTEIRAS UNIVERSITÁRIA.	PROAD ((Campus Mucuri - Transferência Provisoria))	R\$120.00	10/09/2007
16848	CARTEIRA UNIVERSITÁRIA JOGOS DE CARTEIRAS UNIVERSITÁRIA.	PROAD ((Campus Mucuri - Transferência Provisoria))	R\$120.00	10/09/2007
16849	CARTEIRA UNIVERSITÁRIA JOGOS DE CARTEIRAS UNIVERSITÁRIA.	PROAD ((Campus Mucuri - Transferência Provisoria))	R\$120.00	10/09/2007
16850	CARTEIRA UNIVERSITÁRIA JOGOS DE CARTEIRAS UNIVERSITÁRIA.	PROAD ((Campus Mucuri - Transferência Provisoria))	R\$120.00	10/09/2007
16851	CARTEIRA UNIVERSITÁRIA JOGOS DE CARTEIRAS UNIVERSITÁRIA.	PROGRAD ((PAVILHÃO DE AULAS II-CAMPUS JK))	R\$120.00	10/09/2007
16852	CARTEIRA UNIVERSITÁRIA JOGOS DE CARTEIRAS UNIVERSITÁRIA.	PROAD ((Campus Mucuri - Transferência Provisoria))	R\$120.00	10/09/2007
16853	CARTEIRA UNIVERSITÁRIA JOGOS DE CARTEIRAS UNIVERSITÁRIA.	PROAD ((Campus Mucuri - Transferência Provisoria))	R\$120.00	10/09/2007

Relatório de todos os bens da UFVJM

Nº Bem	Descrição	Localização	Valor Aquisição	Data Aquisição
16854	CARTEIRA UNIVERSITÁRIA JOGOS DE CARTEIRAS UNIVERSITÁRIA.	PROAD ((Campus Mucuri - Transferência Provisoria))	R\$120.00	10/09/2007
16855	CARTEIRA UNIVERSITÁRIA JOGOS DE CARTEIRAS UNIVERSITÁRIA.	PROAD ((Campus Mucuri - Transferência Provisoria))	R\$120.00	10/09/2007
16856	CARTEIRA UNIVERSITÁRIA JOGOS DE CARTEIRAS UNIVERSITÁRIA.	PROAD ((Campus Mucuri - Transferência Provisoria))	R\$120.00	10/09/2007
16857	CARTEIRA UNIVERSITÁRIA JOGOS DE CARTEIRAS UNIVERSITÁRIA.	PROAD ((Campus Mucuri - Transferência Provisoria))	R\$120.00	10/09/2007
16858	CARTEIRA UNIVERSITÁRIA JOGOS DE CARTEIRAS UNIVERSITÁRIA.	PROAD ((Campus Mucuri - Transferência Provisoria))	R\$120.00	10/09/2007
16859	CARTEIRA UNIVERSITÁRIA JOGOS DE CARTEIRAS UNIVERSITÁRIA.	PROAD ((Campus Mucuri - Transferência Provisoria))	R\$120.00	10/09/2007
16860	CARTEIRA UNIVERSITÁRIA JOGOS DE CARTEIRAS UNIVERSITÁRIA.	PROAD ((Campus Mucuri - Transferência Provisoria))	R\$120.00	10/09/2007
16861	CARTEIRA UNIVERSITÁRIA JOGOS DE CARTEIRAS UNIVERSITÁRIA.	PROAD ((Campus Mucuri - Transferência Provisoria))	R\$120.00	10/09/2007
16862	CARTEIRA UNIVERSITÁRIA JOGOS DE CARTEIRAS UNIVERSITÁRIA.	PROAD ((Campus Mucuri - Transferência Provisoria))	R\$120.00	10/09/2007
16863	CARTEIRA UNIVERSITÁRIA JOGOS DE CARTEIRAS UNIVERSITÁRIA.	PROAD ((Campus Mucuri - Transferência Provisoria))	R\$120.00	10/09/2007
16864	CARTEIRA UNIVERSITÁRIA JOGOS DE CARTEIRAS UNIVERSITÁRIA.	PROAD ((Campus Mucuri - Transferência Provisoria))	R\$120.00	10/09/2007
16865	CARTEIRA UNIVERSITÁRIA JOGOS DE CARTEIRAS UNIVERSITÁRIA.	PROAD ((Campus Mucuri - Transferência Provisoria))	R\$120.00	10/09/2007
16866	CARTEIRA UNIVERSITÁRIA JOGOS DE CARTEIRAS UNIVERSITÁRIA.	PROAD ((Campus Mucuri - Transferência Provisoria))	R\$120.00	10/09/2007
16867	CARTEIRA UNIVERSITÁRIA JOGOS DE CARTEIRAS UNIVERSITÁRIA.	PROAD ((Campus Mucuri - Transferência Provisoria))	R\$120.00	10/09/2007
16868	CARTEIRA UNIVERSITÁRIA JOGOS DE CARTEIRAS UNIVERSITÁRIA.	PROAD ((Campus Mucuri - Transferência Provisoria))	R\$120.00	10/09/2007
16869	CARTEIRA UNIVERSITÁRIA JOGOS DE CARTEIRAS UNIVERSITÁRIA.	PROAD ((Campus Mucuri - Transferência Provisoria))	R\$120.00	10/09/2007
16870	CARTEIRA UNIVERSITÁRIA JOGOS DE CARTEIRAS UNIVERSITÁRIA.	PROAD ((Campus Mucuri - Transferência Provisoria))	R\$120.00	10/09/2007
16871	CARTEIRA UNIVERSITÁRIA JOGOS DE CARTEIRAS UNIVERSITÁRIA.	PROAD ((Campus Mucuri - Transferência Provisoria))	R\$120.00	10/09/2007
16872	CARTEIRA UNIVERSITÁRIA JOGOS DE CARTEIRAS UNIVERSITÁRIA.	PROAD ((Campus Mucuri - Transferência Provisoria))	R\$120.00	10/09/2007
16873	CARTEIRA UNIVERSITÁRIA JOGOS DE CARTEIRAS UNIVERSITÁRIA.	PROAD ((Campus Mucuri - Transferência Provisoria))	R\$120.00	10/09/2007
16874	CARTEIRA UNIVERSITÁRIA JOGOS DE CARTEIRAS UNIVERSITÁRIA.	PROAD ((Campus Mucuri - Transferência Provisoria))	R\$120.00	10/09/2007
16875	CARTEIRA UNIVERSITÁRIA JOGOS DE CARTEIRAS UNIVERSITÁRIA.	PROAD ((Campus Mucuri - Transferência Provisoria))	R\$120.00	10/09/2007
16876	DERRETEDOR DE CERA DERRETEDOR DE CERA ELÉTRICO COM CAPACIDADE	FCA (LAB. DE APICULTURA E SERICICULTURA)	R\$1500.00	10/09/2007

Relatório de todos os bens da UFVJM

Nº Bem	Descrição	Localização	Valor Aquisição	Data Aquisição
16876	PARA 20KG.	FCA (LAB. DE APICULTURA E SERICICULTURA)	R\$1500.00	10/09/2007
16877	TATUADOR PARA OVINOS TATUADOR PARA OVINOS COM 6 DÍGITOS, COMPOSTO POR KIT COM: 01 ALICATE, 01 PASTA DE 2,8GR E JOGO COM NÚMEROS DE 0 A 9. MARCA: WALLMUR.	FEM PATRIMONIAL ((FAZENDA EXPERIMENTAL DO MOURA - CURVELO/MG))	R\$1075.00	10/09/2007
16878	TOSQUIADEIRA PARA OVINOS TOSQUIADEIRA (APARELHO PARA APARAR O PELO) PARA OVINOS.	FEM PATRIMONIAL ((FAZENDA EXPERIMENTAL DO MOURA - CURVELO/MG))	R\$1950.00	10/09/2007
16879	DISPERSOR DE SOLOS APARELHO DISPENSADOR DE SOLOS DE BANCADA COM COPO - DISPERSÃO DE AMOSTRAS DE SOLOS PARA ANÁLISE GRANVIOMÉTRICA COM 3 VELOCIDADES - COPO COM H...	FCA (LAB. DE MECÂNICA - FACULDADE DE CIÊNCIAS AGRÁRIAS)	R\$1000.00	28/09/2007
16880	DISPERSOR DE SOLOS APARELHO DISPENSADOR DE SOLOS DE BANCADA COM COPO - DISPERSÃO DE AMOSTRAS DE SOLOS PARA ANÁLISE GRANVIOMÉTRICA COM 3 VELOCIDADES - COPO COM H...	FCA (LAB. DE MECÂNICA - FACULDADE DE CIÊNCIAS AGRÁRIAS)	R\$1000.00	28/09/2007
16881	CONJUNTO DE PROCTOR CONJUNTO PROCTOR NORMAL - COMPOSTO POR: 01 EXTRATOR DE PROCTOR - 1 SOQUETE - 2 MOLDES DE PROCTOR - 01 COLHER QUADRADA - 01 RÉGUA. EQUIPAMEN...	FCBS (LAB. DE PATOLOGIA - SALAS 22 -CIBA)	R\$1622.00	28/09/2007
16882	NÍVEL DE ABNEY CLINÔMETRO TIPO NÍVEL DE ABNEY - MARCA: CST - MODELO: 17645. EQUIPAMENTO DOADO PELA FUNDAEPE CONFORME, TERMO DE DOAÇÃO E NOTA FISCAL, ANEXOS AO P...	FCA (LAB. DE DENDROLOGIA-SALA 90 - AGRÁRIAS - CAMPUS II)	R\$799.98	28/09/2007
16883	DESIDRATADOR DE FRUTAS DESIDRATADOR DE FRUTAS - MARCA: POLIDRYER - MODELO: PD150. EQUIPAMENTO DOADO PELA FUNDAEPE CONFORME, TERMO DE DOAÇÃO E NOTA FISCAL, ANEXO...	AGR ((PRÉDIO AGRONOMIA - CAMPUS JK))	R\$6199.99	28/09/2007
16884	BARRILETE EM PVC BARRILETE EM PVC MARCA: ORGÂNICA - MODELO: ORG 200-30. EQUIPAMENTO DOADO PELA FUNDAEPE CONFORME, TERMO DE DOAÇÃO E NOTA FISCAL, ANEXOS AO PROCE...	FACET (LAB. DE QUÍMICA GERAL - F.I. - CAMPUS II)	R\$170.00	28/09/2007
16885	ESTUFA ESTUFA - MARCA: NOVA ORGÂNICA - MODELO: NO 035/5. EQUIPAMENTO DOADO PELA FUNDAEPE CONFORME, TERMO DE DOAÇÃO E NOTA FISCAL, ANEXOS AO PROCESSO: 23086.0001...	PROAD (DEPOSITO DO PATRIMÔNIO)	R\$6500.00	28/09/2007

Relatório de todos os bens da UFVJM

Nº Bem	Descrição	Localização	Valor Aquisição	Data Aquisição
16886	HOMOGENEIZADOR DE AMOSTRAS HOMOGENEIZADOR DE AMOSTRAS - MODELO/MARCA: BOENER-GEHAKA. EQUIPAMENTO DOADO PELA FUNDAEPE CONFORME, TERMO DE DOAÇÃO E NOTA FISCAL, AN...	FCA (LAB. DE FITOPATOLOGIA -SALA 93 AGRÁRIAS -CAMPUS II)	R\$2650.00	28/09/2007
16887	VENTILADOR DE MESA VENTILADOR DE MESA - VOLTAGEM: 110V.	PROAD ((DIVISÃO DE CONTRATOS - PROAD))	R\$0.80	23/10/2003
16888	TANQUE HOMOGENIZADOR TANQUE HOMOGENEIZADOR (EXPANSÃO) PARA RESFRIAMENTO DE LEITE - MONOFÁSICO - VOLTAGEM: 220V - MARCA: FRIGONOR - MODELO: 2000/24HRS. NÚMERO DE...	FEM PATRIMONIAL ((FAZENDA EXPERIMENTAL DO MOURA - CURVELO/MG))	R\$22990.00	19/10/2007
16889	ARMÁRIO DE AÇO - 02 PORTAS ARMÁRIO DE AÇO COM 02 PORTAS E 04 PRATELEIRAS COM CHAVE - MEDINDO: 1,98 X 0,90 X 0,40.	PRPPG ((COMITÊ DE ÉTICA EM PESQUISA - Prédio da Reitoria))	R\$259.33	10/10/2007
16890	ARMÁRIO DE AÇO - 02 PORTAS ARMÁRIO DE AÇO COM 02 PORTAS E 04 PRATELEIRAS COM CHAVE - MEDINDO: 1,98 X 0,90 X 0,40.	DEPE ((HOSPITAL NOSSA SENHORA DA SAÚDE - DEPE))	R\$259.33	10/10/2007
16891	ARMÁRIO DE AÇO - 02 PORTAS ARMÁRIO DE AÇO COM 02 PORTAS E 04 PRATELEIRAS COM CHAVE - MEDINDO: 1,98 X 0,90 X 0,40.	DEPE ((HOSPITAL NOSSA SENHORA DA SAÚDE - DEPE))	R\$259.33	10/10/2007
16892	ARMÁRIO DE AÇO - 02 PORTAS ARMÁRIO DE AÇO COM 02 PORTAS E 04 PRATELEIRAS COM CHAVE - MEDINDO: 1,98 X 0,90 X 0,40.	AMAERH ((ASSESSORIA ESPECIAL DE MEIO AMBIENTE/CAMPUS JK))	R\$259.33	10/10/2007
16893	ARMÁRIO DE AÇO - 02 PORTAS ARMÁRIO DE AÇO COM 02 PORTAS E 04 PRATELEIRAS COM CHAVE - MEDINDO: 1,98 X 0,90 X 0,40.	DEAD ((GABINETE SIMONE - DEAD))	R\$259.33	10/10/2007
16894	ARMÁRIO DE AÇO - 02 PORTAS ARMÁRIO DE AÇO COM 02 PORTAS E 04 PRATELEIRAS COM CHAVE - MEDINDO: 1,98 X 0,90 X 0,40.	DICOM ((DIRETORIA DE COMUNICAÇÃO SOCIAL - PROAD/DIP))	R\$259.33	10/10/2007
16895	ARMÁRIO DE AÇO - 02 PORTAS ARMÁRIO DE AÇO COM 02 PORTAS E 04 PRATELEIRAS COM CHAVE - MEDINDO: 1,98 X 0,90 X 0,40.	DICOM ((DIRETORIA DE COMUNICAÇÃO SOCIAL - PROAD/DIP))	R\$259.33	10/10/2007
16896	ARMÁRIO DE AÇO - 02 PORTAS ARMÁRIO DE AÇO COM 02 PORTAS E 04 PRATELEIRAS COM CHAVE - MEDINDO: 1,98 X 0,90 X 0,40.	DICOM ((DIRETORIA DE COMUNICAÇÃO SOCIAL - PROAD/DIP))	R\$259.33	10/10/2007

Relatório de todos os bens da UFVJM

Nº Bem	Descrição	Localização	Valor Aquisição	Data Aquisição
16897	ARMÁRIO DE AÇO - 02 PORTAS ARMÁRIO DE AÇO COM 02 PORTAS E 04 PRATELEIRAS COM CHAVE - MEDINDO: 1,98 X 0,90 X 0,40.	DICOM ((DIRETORIA DE COMUNICAÇÃO SOCIAL - PROAD/DIP))	R\$259.33	10/10/2007
16898	ARMÁRIO DE AÇO - 02 PORTAS ARMÁRIO DE AÇO COM 02 PORTAS E 04 PRATELEIRAS COM CHAVE - MEDINDO: 1,98 X 0,90 X 0,40.	DICOM ((DIRETORIA DE COMUNICAÇÃO SOCIAL - PROAD/DIP))	R\$259.33	10/10/2007
16899	ARMÁRIO DE AÇO - 02 PORTAS ARMÁRIO DE AÇO COM 02 PORTAS E 04 PRATELEIRAS COM CHAVE - MEDINDO: 1,98 X 0,90 X 0,40.	DICOM ((DIRETORIA DE COMUNICAÇÃO SOCIAL - PROAD/DIP))	R\$259.33	10/10/2007
16900	ARMÁRIO DE AÇO - 02 PORTAS ARMÁRIO DE AÇO COM 02 PORTAS E 04 PRATELEIRAS COM CHAVE - MEDINDO: 1,98 X 0,90 X 0,40.	PROAD ((PISCINA/EDF - DEPÓSITO/DIP - PROAD))	R\$259.33	10/10/2007
16901	ARMÁRIO DE AÇO - 02 PORTAS ARMÁRIO DE AÇO COM 02 PORTAS E 04 PRATELEIRAS COM CHAVE - MEDINDO: 1,98 X 0,90 X 0,40.	FCA (LAB. DE MICROBIOLOGIA SOLO - AGRÁRIAS - CAMPUS II)	R\$259.33	10/10/2007
16902	ARMÁRIO DE AÇO - 02 PORTAS ARMÁRIO DE AÇO COM 02 PORTAS E 04 PRATELEIRAS COM CHAVE - MEDINDO: 1,98 X 0,90 X 0,40.	FCA (LAB. DE DENDROLOGIA-SALA 90 - AGRÁRIAS - CAMPUS II)	R\$259.33	10/10/2007
16903	ARMÁRIO DE AÇO - 02 PORTAS ARMÁRIO DE AÇO COM 02 PORTAS E 04 PRATELEIRAS COM CHAVE - MEDINDO: 1,98 X 0,90 X 0,40.	FCA (LAB. DE FITOPATOLOGIA -SALA 93 AGRÁRIAS -CAMPUS II)	R\$259.33	10/10/2007
16905	ARMÁRIO DE AÇO - 02 PORTAS ARMÁRIO DE AÇO COM 02 PORTAS E 04 PRATELEIRAS COM CHAVE - MEDINDO: 1,98 X 0,90 X 0,40.	FCBS (LAB. DE ASSISTÊNCIA FARMACÊUTICA- F.I. - CAMPUS II)	R\$259.33	10/10/2007
16906	ARMÁRIO DE AÇO - 02 PORTAS ARMÁRIO DE AÇO COM 02 PORTAS E 04 PRATELEIRAS COM CHAVE - MEDINDO: 1,98 X 0,90 X 0,40.	FACET (DIREÇÃO DA FACESA - ADM II - CAMPUS II)	R\$259.33	10/10/2007
16907	ARMÁRIO DE AÇO - 02 PORTAS ARMÁRIO DE AÇO COM 02 PORTAS E 04 PRATELEIRAS COM CHAVE - MEDINDO: 1,98 X 0,90 X 0,40.	FCBS (LAB. DE CARDIORESPIRATÓRIO FISIOTERAPIA CAMPUS II)	R\$259.33	10/10/2007
16908	ARMÁRIO DE AÇO - 02 PORTAS ARMÁRIO DE AÇO COM 02 PORTAS E 04 PRATELEIRAS COM CHAVE - MEDINDO: 1,98 X 0,90 X 0,40.	FCA (HALL DE ENTRADA - COORD.AGRON.E ENG.FLORESTAL-ADMI)	R\$259.33	10/10/2007
16909	ARMÁRIO DE AÇO - 02 PORTAS ARMÁRIO DE AÇO COM 02 PORTAS E 04	FCA (LAB. DE APICULTURA E SERICICULTURA)	R\$259.33	10/10/2007

Relatório de todos os bens da UFVJM

Nº Bem	Descrição	Localização	Valor Aquisição	Data Aquisição
16909	PRATELEIRAS COM CHAVE - MEDINDO: 1,98 X 0,90 X 0,40.	FCA (LAB. DE APICULTURA E SERICICULTURA)	R\$259.33	10/10/2007
16910	ARMÁRIO DE AÇO - 02 PORTAS ARMÁRIO DE AÇO COM 02 PORTAS E 04 PRATELEIRAS COM CHAVE - MEDINDO: 1,98 X 0,90 X 0,40.	FCA (LAB. DE FIOLOGIA VEGETAL - AGRÁRIAS - CAMPUS II)	R\$259.33	10/10/2007
16911	ARMÁRIO DE AÇO - 02 PORTAS ARMÁRIO DE AÇO COM 02 PORTAS E 04 PRATELEIRAS COM CHAVE - MEDINDO: 1,98 X 0,90 X 0,40.	AGR ((PRÉDIO AGRONOMIA - CAMPUS JK))	R\$259.33	10/10/2007
16912	ARMÁRIO DE AÇO - 02 PORTAS ARMÁRIO DE AÇO COM 02 PORTAS E 04 PRATELEIRAS COM CHAVE - MEDINDO: 1,98 X 0,90 X 0,40.	NUT ((LABORATÓRIO DE AVALIAÇÃO NUTRICIONAL - NUT))	R\$259.33	10/10/2007
16913	ARMÁRIO DE AÇO - 02 PORTAS ARMÁRIO DE AÇO COM 02 PORTAS E 04 PRATELEIRAS COM CHAVE - MEDINDO: 1,98 X 0,90 X 0,40.	PROCAMPO ((PROCAMPO - CAMPUS JK))	R\$259.33	10/10/2007
16914	ARMÁRIO DE AÇO - 02 PORTAS ARMÁRIO DE AÇO COM 02 PORTAS E 04 PRATELEIRAS COM CHAVE - MEDINDO: 1,98 X 0,90 X 0,40.	FCA (LAB. DE APICULTURA E SERICICULTURA)	R\$259.33	10/10/2007
16915	ARMÁRIO DE AÇO - 02 PORTAS ARMÁRIO DE AÇO COM 02 PORTAS E 04 PRATELEIRAS COM CHAVE - MEDINDO: 1,98 X 0,90 X 0,40.	NUT ((CORREDORES / NUTRIÇÃO))	R\$259.33	10/10/2007
16916	ARMÁRIO DE AÇO - 02 PORTAS ARMÁRIO DE AÇO COM 02 PORTAS E 04 PRATELEIRAS COM CHAVE - MEDINDO: 1,98 X 0,90 X 0,40.	FCA (COORDENAÇÃO DO CURSO DE ENGENHARIA FLORESTAL - CII)	R\$259.33	10/10/2007
16917	ARMÁRIO DE AÇO - 02 PORTAS ARMÁRIO DE AÇO COM 02 PORTAS E 04 PRATELEIRAS COM CHAVE - MEDINDO: 1,98 X 0,90 X 0,40.	FCA (HALL DE ENTRADA - COORD. ZOOTECNIA E NUTRIÇÃO -CII)	R\$259.33	10/10/2007
16918	ARMÁRIO DE AÇO - 02 PORTAS ARMÁRIO DE AÇO COM 02 PORTAS E 04 PRATELEIRAS COM CHAVE - MEDINDO: 1,98 X 0,90 X 0,40.	FACET (LAB. DE FÍSICO-QUÍMICA E QUÍM.ORG.- BL06 -SL12-CII)	R\$259.33	10/10/2007
16920	ARMÁRIO DE AÇO - 02 PORTAS ARMÁRIO DE AÇO COM 02 PORTAS E 04 PRATELEIRAS COM CHAVE - MEDINDO: 1,98 X 0,90 X 0,40.	FCBS (LAB. DE FÍSICO-QUÍMICA - F. BÁSICA - CAMPUS II)	R\$259.33	10/10/2007
16921	ARMÁRIO DE AÇO - 02 PORTAS ARMÁRIO DE AÇO COM 02 PORTAS E 04 PRATELEIRAS COM CHAVE - MEDINDO: 1,98 X 0,90 X 0,40.	FCA (LAB. DE APICULTURA E SERICICULTURA)	R\$259.33	10/10/2007

Relatório de todos os bens da UFVJM

Nº Bem	Descrição	Localização	Valor Aquisição	Data Aquisição
16922	ARMÁRIO DE AÇO - 02 PORTAS ARMÁRIO DE AÇO COM 02 PORTAS E 04 PRATELEIRAS COM CHAVE - MEDINDO: 1,98 X 0,90 X 0,40.	FCA (LAB. DE APICULTURA E SERICICULTURA)	R\$259.33	10/10/2007
16923	ARMÁRIO DE AÇO - 02 PORTAS ARMÁRIO DE AÇO COM 02 PORTAS E 04 PRATELEIRAS COM CHAVE - MEDINDO: 1,98 X 0,90 X 0,40.	FCA (LAB. DE ZOOLOGIA GERAL - AGRÁRIAS - CAMPUS II)	R\$259.33	10/10/2007
16924	ARMÁRIO DE AÇO - 02 PORTAS ARMÁRIO DE AÇO COM 02 PORTAS E 04 PRATELEIRAS COM CHAVE - MEDINDO: 1,98 X 0,90 X 0,40.	PROGRAD (SALA DOS PROFESSORES-BLV - SL. 22 C.JK)	R\$259.33	10/10/2007
16925	ARMÁRIO DE AÇO - 02 PORTAS ARMÁRIO DE AÇO COM 02 PORTAS E 04 PRATELEIRAS COM CHAVE - MEDINDO: 1,98 X 0,90 X 0,40.	PROEXC ((PRÓ - REITORIA DE EXTENSÃO E CULTURA - PROEXC))	R\$259.33	10/10/2007
16926	MACRO MOINHO MACRO MOINHO - MARCA: NOVA ORGÂNICA - MODELO: NO-580. EQUIPAMENTO DOADO PELA FUNDAEPE CONFORME, TERMO DE DOAÇÃO E NOTA FISCAL, ANEXOS AO PROCESSO: ...	FCA (LAB. DE NUTRIÇÃO ANIMAL - AGRÁRIAS - CAMPUS II)	R\$9000.00	19/10/2007
16927	TERMO-HIGRÔMETRO TERMO HIGRÔMETRO COMPOSTO POR 02 TERMÔMETROS - MARCA: J.PROLAB. EQUIPAMENTO DOADO PELA FUNDAEPE CONFORME, TERMO DE DOAÇÃO E NOTA FISCAL, ANEXOS...	PROAD (SEÇÃO DE PATRIMÔNIO - GUARDA ROTATIVA)	R\$25.00	19/10/2007
16928	TERMO-HIGRÔMETRO TERMO HIGRÔMETRO COMPOSTO POR 02 TERMÔMETROS - MARCA: J.PROLAB. EQUIPAMENTO DOADO PELA FUNDAEPE CONFORME, TERMO DE DOAÇÃO E NOTA FISCAL, ANEXOS...	FCA (LAB. DE FITOPATOLOGIA -SALA 93 AGRÁRIAS -CAMPUS II)	R\$25.00	19/10/2007
16929	TERMO-HIGRÔMETRO TERMO HIGRÔMETRO COMPOSTO POR 02 TERMÔMETROS - MARCA: J.PROLAB. EQUIPAMENTO DOADO PELA FUNDAEPE CONFORME, TERMO DE DOAÇÃO E NOTA FISCAL, ANEXOS...	PROAD (SEÇÃO DE PATRIMÔNIO - GUARDA ROTATIVA)	R\$25.00	19/10/2007
16930	TERMO-HIGRÔMETRO TERMO HIGRÔMETRO COMPOSTO POR 02 TERMÔMETROS - MARCA: J.PROLAB. EQUIPAMENTO DOADO PELA FUNDAEPE CONFORME, TERMO DE DOAÇÃO E NOTA FISCAL, ANEXOS...	PROAD (SEÇÃO DE PATRIMÔNIO - GUARDA ROTATIVA)	R\$25.00	19/10/2007

Relatório de todos os bens da UFVJM

Nº Bem	Descrição	Localização	Valor Aquisição	Data Aquisição
16931	TERMO-HIGRÔMETRO TERMO HIGRÔMETRO COMPOSTO POR 02 TERMÔMETROS - MARCA: J.PROLAB. EQUIPAMENTO DOADO PELA FUNDAEPE CONFORME, TERMO DE DOAÇÃO E NOTA FISCAL, ANEXOS...	PROAD (SEÇÃO DE PATRIMÔNIO - GUARDA ROTATIVA)	R\$25.00	19/10/2007
16932	TERMO-HIGRÔMETRO TERMO HIGRÔMETRO COMPOSTO POR 02 TERMÔMETROS - MARCA: J.PROLAB. EQUIPAMENTO DOADO PELA FUNDAEPE CONFORME, TERMO DE DOAÇÃO E NOTA FISCAL, ANEXOS...	PROAD (SEÇÃO DE PATRIMÔNIO - GUARDA ROTATIVA)	R\$25.00	19/10/2007
16933	TERMO-HIGRÔMETRO TERMO HIGRÔMETRO COMPOSTO POR 02 TERMÔMETROS - MARCA: J.PROLAB. EQUIPAMENTO DOADO PELA FUNDAEPE CONFORME, TERMO DE DOAÇÃO E NOTA FISCAL, ANEXOS...	PROAD (SEÇÃO DE PATRIMÔNIO - GUARDA ROTATIVA)	R\$25.00	19/10/2007
16934	TERMO-HIGRÔMETRO TERMO HIGRÔMETRO COMPOSTO POR 02 TERMÔMETROS - MARCA: J.PROLAB. EQUIPAMENTO DOADO PELA FUNDAEPE CONFORME, TERMO DE DOAÇÃO E NOTA FISCAL, ANEXOS...	PROAD (SEÇÃO DE PATRIMÔNIO - GUARDA ROTATIVA)	R\$25.00	19/10/2007
16935	TERMO-HIGRÔMETRO TERMO HIGRÔMETRO COMPOSTO POR 02 TERMÔMETROS - MARCA: J.PROLAB. EQUIPAMENTO DOADO PELA FUNDAEPE CONFORME, TERMO DE DOAÇÃO E NOTA FISCAL, ANEXOS...	FCA (LAB. DE NUTRIÇÃO ANIMAL - AGRÁRIAS - CAMPUS II)	R\$25.00	19/10/2007
16936	TERMO-HIGRÔMETRO TERMO HIGRÔMETRO COMPOSTO POR 02 TERMÔMETROS - MARCA: J.PROLAB. EQUIPAMENTO DOADO PELA FUNDAEPE CONFORME, TERMO DE DOAÇÃO E NOTA FISCAL, ANEXOS...	FCA (LAB. DE NUTRIÇÃO ANIMAL - AGRÁRIAS - CAMPUS II)	R\$25.00	19/10/2007
16937	TERMO-HIGRÔMETRO TERMO HIGRÔMETRO COMPOSTO POR 02 TERMÔMETROS - MARCA: J.PROLAB. EQUIPAMENTO DOADO PELA FUNDAEPE CONFORME, TERMO DE DOAÇÃO E NOTA FISCAL, ANEXOS...	FCA (LAB. DE NUTRIÇÃO ANIMAL - AGRÁRIAS - CAMPUS II)	R\$25.00	19/10/2007
16938	TERMO-HIGRÔMETRO TERMO HIGRÔMETRO COMPOSTO POR 02 TERMÔMETROS - MARCA: J.PROLAB. EQUIPAMENTO	FCBS (LAB. DE BIOL. MOLEC. E BIOTECNOLOGIA -F.I.- CII)	R\$25.00	19/10/2007

Relatório de todos os bens da UFVJM

Nº Bem	Descrição	Localização	Valor Aquisição	Data Aquisição
16938	DOADO PELA FUNDAEPE CONFORME, TERMO DE DOAÇÃO E NOTA FISCAL, ANEXOS...	FCBS (LAB. DE BIOL. MOLEC. E BIOTECNOLOGIA -F.I.- CII)	R\$25.00	19/10/2007
16939	TERMO-HIGRÔMETRO TERMO HIGRÔMETRO COMPOSTO POR 02 TERMÔMETROS - MARCA: J.PROLAB. EQUIPAMENTO DOADO PELA FUNDAEPE CONFORME, TERMO DE DOAÇÃO E NOTA FISCAL, ANEXOS...	PROAD (SEÇÃO DE PATRIMÔNIO - GUARDA ROTATIVA)	R\$25.00	19/10/2007
16940	TERMO-HIGRÔMETRO TERMO HIGRÔMETRO COMPOSTO POR 02 TERMÔMETROS - MARCA: J.PROLAB. EQUIPAMENTO DOADO PELA FUNDAEPE CONFORME, TERMO DE DOAÇÃO E NOTA FISCAL, ANEXOS...	FCA (LAB. DE NUTRIÇÃO ANIMAL - AGRÁRIAS - CAMPUS II)	R\$25.00	19/10/2007
16941	TERMO-HIGRÔMETRO TERMO HIGRÔMETRO COMPOSTO POR 02 TERMÔMETROS - MARCA: J.PROLAB. EQUIPAMENTO DOADO PELA FUNDAEPE CONFORME, TERMO DE DOAÇÃO E NOTA FISCAL, ANEXOS...	FCA (LAB. DE NUTRIÇÃO ANIMAL - AGRÁRIAS - CAMPUS II)	R\$25.00	19/10/2007
16942	TERMO-HIGRÔMETRO TERMO HIGRÔMETRO COMPOSTO POR 02 TERMÔMETROS - MARCA: J.PROLAB. EQUIPAMENTO DOADO PELA FUNDAEPE CONFORME, TERMO DE DOAÇÃO E NOTA FISCAL, ANEXOS...	PROAD (SEÇÃO DE PATRIMÔNIO - GUARDA ROTATIVA)	R\$25.00	19/10/2007
16943	TERMO-HIGRÔMETRO TERMO HIGRÔMETRO COMPOSTO POR 02 TERMÔMETROS - MARCA: J.PROLAB. EQUIPAMENTO DOADO PELA FUNDAEPE CONFORME, TERMO DE DOAÇÃO E NOTA FISCAL, ANEXOS...	FCA (LAB. DE FITOPATOLOGIA -SALA 93 AGRÁRIAS -CAMPUS II)	R\$25.00	19/10/2007
16944	TERMO-HIGRÔMETRO TERMO HIGRÔMETRO COMPOSTO POR 02 TERMÔMETROS - MARCA: J.PROLAB. EQUIPAMENTO DOADO PELA FUNDAEPE CONFORME, TERMO DE DOAÇÃO E NOTA FISCAL, ANEXOS...	PROAD (SEÇÃO DE PATRIMÔNIO - GUARDA ROTATIVA)	R\$25.00	19/10/2007
16945	PENETRÔMETRO PENETRÔMETRO SUL AFRICANO. EQUIPAMENTO DOADO PELA FUNDAEPE CONFORME, TERMO DE DOAÇÃO E NOTA FISCAL, ANEXOS AO PROCESSO: 23086.000125/2007-17.	PROAD (SEÇÃO DE PATRIMÔNIO - GUARDA ROTATIVA)	R\$1900.00	19/10/2007
16946	PENETRÔMETRO PENETRÔMETRO PARA	PROAD (SEÇÃO DE PATRIMÔNIO - GUARDA ROTATIVA)	R\$1310.00	19/10/2007

Relatório de todos os bens da UFVJM

Nº Bem	Descrição	Localização	Valor Aquisição	Data Aquisição
16946	DE BOLSO COM RELOGIO. EQUIPAMENTO DOADO PELA FUNDAEPE CONFORME, TERMO DE DOAÇÃO E NOTA FISCAL, ANEXOS AO PROCESSO: 23086.000...	PROAD (SEÇÃO DE PATRIMÔNIO - GUARDA ROTATIVA)	R\$1310.00	19/10/2007
16947	INFILTRÔMETRO INFILTRÔMETRO - KIT COMPLETO IMPORTADO. EQUIPAMENTO DOADO PELA FUNDAEPE CONFORME, TERMO DE DOAÇÃO E NOTA FISCAL, ANEXOS AO PROCESSO: 23086.000125...	PRPPG (SALA DO MESTRADO PRODUÇÃO VEGETAL - CAMPUS II)	R\$9100.00	19/10/2007
16948	CONJUNTO DE PENEIRAS CONJUNTO DE PENEIRA - TAMIS - PENEIRA PARA ANÁLISE GRANULOMÉTRICA EM LATÃO DOURADO - MEDINDO: DIÂMETRO: 30CM - ALTURA: 12,5CM - ABNT/TYLER:...	PRPPG (LIPENVALE - LAB. DE MULTIUSUÁRIO-SL.08 -CAMPUS JK)	R\$254.00	19/10/2007
16949	CONJUNTO DE PENEIRAS CONJUNTO DE PENEIRA - TAMIS - PENEIRA PARA ANÁLISE GRANULOMÉTRICA EM LATÃO DOURADO - MEDINDO: DIÂMETRO: 30CM - ALTURA: 12,5CM - ABNT/TYLER:...	PROAD (SEÇÃO DE PATRIMÔNIO - GUARDA ROTATIVA)	R\$254.00	19/10/2007
16950	CONJUNTO DE PENEIRAS CONJUNTO DE PENEIRA - TAMIS - PENEIRA PARA ANÁLISE GRANULOMÉTRICA EM LATÃO DOURADO - MEDINDO: DIÂMETRO: 30CM - ALTURA: 12,5CM - ABNT/TYLER:...	FCBS (OPERAÇÕES UNITÁRIAS - F. INDUSTRIAL - CAMPUS II)	R\$254.00	19/10/2007
16951	CONJUNTO DE PENEIRAS CONJUNTO DE PENEIRA - TAMIS - PENEIRA PARA ANÁLISE GRANULOMÉTRICA EM LATÃO DOURADO - MEDINDO: DIÂMETRO: 30CM - ALTURA: 12,5CM - ABNT/TYLER:...	PROAD (SEÇÃO DE PATRIMÔNIO - GUARDA ROTATIVA)	R\$254.00	19/10/2007
16952	CONJUNTO DE PENEIRAS CONJUNTO DE PENEIRAS - TAMIS - PENEIRA PARA ANÁLISE GRANULOMÉTRICA EM LATÃO DOURADO - MEDINDO: DIÂMETRO: 21CM - ALTURA: 3,5CM ABNT/TYLER: 2...	FCA (LAB. DE FITOPATOLOGIA -SALA 93 AGRÁRIAS -CAMPUS II)	R\$177.00	19/10/2007
16953	CONJUNTO DE PENEIRAS CONJUNTO DE PENEIRAS - TAMIS - PENEIRA PARA ANÁLISE GRANULOMÉTRICA EM LATÃO DOURADO - MEDINDO: DIÂMETRO: 21CM - ALTURA: 3,5CM ABNT/TYLER:...	FCBS (SALA 129 - FARMÁCIA INDUSTRIAL - CAMPUS II)	R\$177.00	19/10/2007
16954	CONJUNTO DE PENEIRAS CONJUNTO DE PENEIRAS - TAMIS - PENEIRA PARA ANÁLISE GRANULOMÉTRICA EM LATÃO DOURADO - MEDINDO: DIÂMETRO: 21CM - ALTURA: 3,5CM	PRPPG (LIPENVALE - LAB. DE MULTIUSUÁRIO-SL.08 -CAMPUS JK)	R\$177.00	19/10/2007

Relatório de todos os bens da UFVJM

Nº Bem	Descrição	Localização	Valor Aquisição	Data Aquisição
16954	ABNT/TYLER:...	PRPPG (LIPENVALE - LAB. DE MULTIUSUÁRIO-SL.08 -CAMPUS JK)	R\$177.00	19/10/2007
16955	CONJUNTO DE PENEIRAS CONJUNTO DE PENEIRAS - TAMIS - PENEIRA PARA ANÁLISE GRANULOMÉTRICA EM LATÃO DOURADO - MEDINDO: DIÂMETRO: 21CM - ALTURA: 3,5CM ABNT/TYLER:...	PRPPG (LIPENVALE - LAB. DE MULTIUSUÁRIO-SL.08 -CAMPUS JK)	R\$177.00	19/10/2007
16956	CONJUNTO DE PENEIRAS CONJUNTO DE PENEIRAS - TAMIS - PENEIRA PARA ANÁLISE GRANULOMÉTRICA EM INOX ALPINE - MEDINDO: DIÂMETRO: 20,6CM - ALTURA: 4,0CM - ABNT/TYLER:...	FCBS (OPERAÇÕES UNITÁRIAS - F. INDUSTRIAL - CAMPUS II)	R\$169.00	19/10/2007
16957	CONJUNTO DE PENEIRAS CONJUNTO DE PENEIRAS - TAMIS - PENEIRA PARA ANÁLISE GRANULOMÉTRICA EM INOX ALPINE - MEDINDO: DIÂMETRO: 20,6CM - ALTURA: 4,0CM - ABNT/TYLER:...	FCA (LAB. DE FITOPATOLOGIA -SALA 93 AGRÁRIAS -CAMPUS II)	R\$169.00	19/10/2007
16958	CONJUNTO DE PENEIRAS CONJUNTO DE PENEIRAS - TAMIS - PENEIRA PARA ANÁLISE GRANULOMÉTRICA EM INOX ALPINE - MEDINDO: DIÂMETRO: 20,6CM - ALTURA: 4,0CM - ABNT/TYLER:...	PROAD (SEÇÃO DE PATRIMÔNIO - GUARDA ROTATIVA)	R\$169.00	19/10/2007
16959	CONJUNTO DE PENEIRAS CONJUNTO DE PENEIRAS - TAMIS - PENEIRA PARA ANÁLISE GRANULOMÉTRICA EM INOX ALPINE - MEDINDO: DIÂMETRO: 20,6CM - ALTURA: 4,0CM - ABNT/TYLER:...	PROAD (SEÇÃO DE PATRIMÔNIO - GUARDA ROTATIVA)	R\$169.00	19/10/2007
16960	CONJUNTO DE PENEIRAS CONJUNTO DE PENEIRAS - TAMIS - PENEIRA PARA ANÁLISE GRANULOMÉTRICA EM LATÃO DOURADO - MEDINDO: DIÂMETRO: 13,5CM - ALTURA: 6,5CM - ABNT: 10 ...	PRPPG (LIPENVALE - LAB. DE MULTIUSUÁRIO-SL.08 -CAMPUS JK)	R\$110.00	19/10/2007
16961	CONJUNTO DE PENEIRAS CONJUNTO DE PENEIRAS - TAMIS - PENEIRA PARA ANÁLISE GRANULOMÉTRICA EM LATÃO DOURADO - MEDINDO: DIÂMETRO: 13,5CM - ALTURA: 6,5CM - ABNT: 10 ...	FCBS (SALA 129 - FARMÁCIA INDUSTRIAL - CAMPUS II)	R\$110.00	19/10/2007
16962	CONJUNTO DE PENEIRAS CONJUNTO DE PENEIRAS - TAMIS - PENEIRA PARA ANÁLISE GRANULOMÉTRICA EM LATÃO DOURADO - MEDINDO: DIÂMETRO: 13,5CM - ALTURA: 6,5CM - ABNT: 10 ...	FCA (ANEXO AO LAB. DE FERTILIDADE SOLOS -AGRÁRIAS -CII)	R\$110.00	19/10/2007
16963	CONJUNTO DE PENEIRAS CONJUNTO DE PENEIRAS - TAMIS - PENEIRA PARA	FCA (ANEXO AO LAB. DE FERTILIDADE SOLOS -AGRÁRIAS -CII)	R\$110.00	19/10/2007

Relatório de todos os bens da UFVJM

Nº Bem	Descrição	Localização	Valor Aquisição	Data Aquisição
16963	ANÁLISE GRANULOMÉTRICA EM LATÃO DOURADO - MEDINDO: DIÂMETRO: 13,5CM - ALTURA: 6,5CM - ABNT: 10 ...	FCA (ANEXO AO LAB. DE FERTILIDADE SOLOS -AGRÁRIAS -CII)	R\$110.00	19/10/2007
16964	CONJUNTO DE PENEIRAS CONJUNTO DE PENEIRAS - TAMIS - PENEIRA PARA ANÁLISE GRANULOMÉTRICA EM LATÃO DOURADO - MEDINDO: DIÂMETRO: 8,3CM - ALTURA: 6,0CM - ABNT/TYLER...	PRPPG (LIPENVALE - LAB. DE MULTIUSUÁRIO-SL.08 -CAMPUS JK)	R\$67.00	19/10/2007
16965	CONJUNTO DE PENEIRAS CONJUNTO DE PENEIRAS - TAMIS - PENEIRA PARA ANÁLISE GRANULOMÉTRICA EM LATÃO DOURADO - MEDINDO: DIÂMETRO: 8,3CM - ALTURA: 6,0CM - ABNT/TYLER...	PRPPG (LIPENVALE - LAB. DE MULTIUSUÁRIO-SL.08 -CAMPUS JK)	R\$67.00	19/10/2007
16966	CONJUNTO DE PENEIRAS CONJUNTO DE PENEIRAS - TAMIS - PENEIRA PARA ANÁLISE GRANULOMÉTRICA EM LATÃO DOURADO - MEDINDO: DIÂMETRO: 8,3CM - ALTURA: 6,0CM - ABNT/TYLER...	PRPPG (LIPENVALE - LAB. DE MULTIUSUÁRIO-SL.08 -CAMPUS JK)	R\$67.00	19/10/2007
16967	CONJUNTO DE PENEIRAS CONJUNTO DE PENEIRAS - TAMIS - PENEIRA PARA ANÁLISE GRANULOMÉTRICA EM LATÃO DOURADO - MEDINDO: DIÂMETRO: 8,3CM - ALTURA: 6,0CM - ABNT/TYLER...	FCBS (OPERAÇÕES UNITÁRIAS - F. INDUSTRIAL - CAMPUS II)	R\$67.00	19/10/2007
16968	CONJUNTO DE PENEIRAS CONJUNTO DE PENEIRA - TAMIS - PENEIRA PARA ANÁLISE GRANULOMÉTRICA EM LATÃO DOURADO - MEDINDO: DIÂMETRO: 31,0CM - ALTURA: 13,0CM - ABNT/ TYL...	PROAD (SEÇÃO DE PATRIMÔNIO - GUARDA ROTATIVA)	R\$262.00	19/10/2007
16969	CONJUNTO DE PENEIRAS CONJUNTO DE PENEIRA - TAMIS - PENEIRA PARA ANÁLISE GRANULOMÉTRICA EM LATÃO DOURADO - MEDINDO: DIÂMETRO: 31,0CM - ALTURA: 13,0CM - ABNT/ TYL...	PROAD (SEÇÃO DE PATRIMÔNIO - GUARDA ROTATIVA)	R\$262.00	19/10/2007
16970	CONJUNTO DE PENEIRAS CONJUNTO DE PENEIRA - TAMIS - PENEIRA PARA ANÁLISE GRANULOMÉTRICA EM LATÃO DOURADO - MEDINDO: DIÂMETRO: 31,0CM - ALTURA: 13,0CM - ABNT/ TYL...	PROAD (SEÇÃO DE PATRIMÔNIO - GUARDA ROTATIVA)	R\$262.00	19/10/2007
16971	CONJUNTO DE PENEIRAS CONJUNTO DE PENEIRA - TAMIS - PENEIRA PARA ANÁLISE GRANULOMÉTRICA EM LATÃO DOURADO - MEDINDO: DIÂMETRO: 31,0CM - ALTURA: 13,0CM - ABNT/ TYL...	FCBS (OPERAÇÕES UNITÁRIAS - F. INDUSTRIAL - CAMPUS II)	R\$262.00	19/10/2007

Relatório de todos os bens da UFVJM

Nº Bem	Descrição	Localização	Valor Aquisição	Data Aquisição
16972	CONJUNTO DE PENEIRAS CONJUNTO DE PENEIRAS - TAMIS - PENEIRA QUADRADA PARA ANÁLISE GRANULOMÉTRICA EM INOX/LATÃO DOURADO - MEDINDO: DIÂMETRO: 54,2CM2 - ALTURA: 12...	PROAD (SEÇÃO DE PATRIMÔNIO - GUARDA ROTATIVA)	R\$461.00	19/10/2007
16973	CONJUNTO DE PENEIRAS CONJUNTO DE PENEIRAS - TAMIS - PENEIRA QUADRADA PARA ANÁLISE GRANULOMÉTRICA EM INOX/LATÃO DOURADO - MEDINDO: DIÂMETRO: 54,2CM2 - ALTURA: 12...	PROAD (SEÇÃO DE PATRIMÔNIO - GUARDA ROTATIVA)	R\$461.00	19/10/2007
16974	CONJUNTO DE PENEIRAS CONJUNTO DE PENEIRAS - TAMIS - PENEIRA QUADRADA PARA ANÁLISE GRANULOMÉTRICA EM INOX/LATÃO DOURADO - MEDINDO: DIÂMETRO: 54,2CM2 - ALTURA: 12...	PROAD (SEÇÃO DE PATRIMÔNIO - GUARDA ROTATIVA)	R\$461.00	19/10/2007
16975	CONJUNTO DE PENEIRAS CONJUNTO DE PENEIRAS - TAMIS - PENEIRA QUADRADA PARA ANÁLISE GRANULOMÉTRICA EM INOX/LATÃO DOURADO - MEDINDO: DIÂMETRO: 54,2CM2 - ALTURA: 12...	PROAD (SEÇÃO DE PATRIMÔNIO - GUARDA ROTATIVA)	R\$461.00	19/10/2007
16976	MAQUINA FOTOGRAFICA DESCRIÇÃO DA NOTA FISCAL: CÂMERA DIGITAL - CONFORME EDITAL - MARCA: SONY - MODELO: W50 - NÚMERO DE SÉRIE: 7214567. DESCRIÇÃO LANÇADA NO SIGA...	PROACE ((SETOR ADMINISTRATIVO))	R\$609.00	24/10/2007
16977	PROJETOR MULTIMÍDIA PROJETOR MULTIMÍDIA - MARCA: VIEWSONIC - MODELO: PJ-658. EQUIPAMENTO DOADO PELA FUNDAEPE CONFORME, TERMO DE DOAÇÃO E NOTA FISCAL, ANEXOS AO ...	PROACE ((SALA DA DIRETORIA - DASA))	R\$3438.00	24/10/2007
16978	PROJETOR MULTIMÍDIA PROJETOR MULTIMÍDIA - MARCA: VIEWSONIC - MODELO: PJ-658. EQUIPAMENTO DOADO PELA FUNDAEPE CONFORME, TERMO DE DOAÇÃO E NOTA FISCAL, ANEXOS AO ...	PROAD (EMPRESA JR.)	R\$3438.00	24/10/2007
16981	PROJETOR MULTIMÍDIA PROJETOR MULTIMÍDIA - MARCA: VIEWSONIC - MODELO: PJ-658. EQUIPAMENTO DOADO PELA FUNDAEPE CONFORME, TERMO DE DOAÇÃO E NOTA FISCAL, ANEXOS AO ...	NUT ((LAB. NUTRIÇÃO EXPERIMENTAL - CAMPUS JK))	R\$3438.00	24/10/2007
16982	PROJETOR MULTIMÍDIA PROJETOR MULTIMÍDIA - MARCA: VIEWSONIC - MODELO: PJ-658. EQUIPAMENTO DOADO PELA	PROAD (SEÇÃO DE PATRIMÔNIO - GUARDA ROTATIVA)	R\$3438.00	24/10/2007

Relatório de todos os bens da UFVJM

Nº Bem	Descrição	Localização	Valor Aquisição	Data Aquisição
16982	FUNDAEPE CONFORME, TERMO DE DOAÇÃO E NOTA FISCAL, ANEXOS AO ...	PROAD (SEÇÃO DE PATRIMÔNIO - GUARDA ROTATIVA)	R\$3438.00	24/10/2007
16983	PROJETOR MULTIMÍDIA PROJETER MULTIMÍDIA - MARCA: VIEWSONIC - MODELO: PJ-658. EQUIPAMENTO DOADO PELA FUNDAEPE CONFORME, TERMO DE DOAÇÃO E NOTA FISCAL, ANEXOS AO ...	PROGRAD ((ÁUDIO E VÍDEO / PAVILHÃO DE AULAS I - CAMPUS JK))	R\$3438.00	24/10/2007
16984	PROJETOR MULTIMÍDIA PROJETER MULTIMÍDIA - MARCA: VIEWSONIC - MODELO: PJ-658. EQUIPAMENTO DOADO PELA FUNDAEPE CONFORME, TERMO DE DOAÇÃO E NOTA FISCAL, ANEXOS AO ...	PROAD (DEPOSITO DO PATRIMÔNIO)	R\$3438.00	24/10/2007
16985	PROJETOR MULTIMÍDIA PROJETER MULTIMÍDIA - MARCA: VIEWSONIC - MODELO: PJ-658. EQUIPAMENTO DOADO PELA FUNDAEPE CONFORME, TERMO DE DOAÇÃO E NOTA FISCAL, ANEXOS AO ...	PROAD (DEPOSITO DO PATRIMÔNIO)	R\$3438.00	24/10/2007
16986	PROJETOR MULTIMÍDIA PROJETER MULTIMÍDIA - MARCA: VIEWSONIC - MODELO: PJ-658. EQUIPAMENTO DOADO PELA FUNDAEPE CONFORME, TERMO DE DOAÇÃO E NOTA FISCAL, ANEXOS AO ...	PROGRAD ((ÁUDIO E VÍDEO / PAVILHÃO DE AULAS I - CAMPUS JK))	R\$3438.00	24/10/2007
16987	PROJETOR MULTIMÍDIA PROJETER MULTIMÍDIA - MARCA: VIEWSONIC - MODELO: PJ-658. EQUIPAMENTO DOADO PELA FUNDAEPE CONFORME, TERMO DE DOAÇÃO E NOTA FISCAL, ANEXOS AO ...	FIH ((LAPEHIS - FIH/CAMPUS JK))	R\$3438.00	24/10/2007
16988	PROJETOR MULTIMÍDIA PROJETER MULTIMÍDIA - MARCA: VIEWSONIC - MODELO: PJ-658. EQUIPAMENTO DOADO PELA FUNDAEPE CONFORME, TERMO DE DOAÇÃO E NOTA FISCAL, ANEXOS AO ...	ICT ((EMPRESA SIMULADA AVANÇO - ICT/CAMPUS JK))	R\$3438.00	24/10/2007
16989	PROJETOR MULTIMÍDIA PROJETER MULTIMÍDIA - MARCA: VIEWSONIC - MODELO: PJ-658. EQUIPAMENTO DOADO PELA FUNDAEPE CONFORME, TERMO DE DOAÇÃO E NOTA FISCAL, ANEXOS AO ...	PROAD (DEPOSITO DO PATRIMÔNIO)	R\$3438.00	24/10/2007
16990	PROJETOR MULTIMÍDIA PROJETER MULTIMÍDIA - MARCA: VIEWSONIC - MODELO: PJ-658. EQUIPAMENTO DOADO PELA FUNDAEPE CONFORME, TERMO DE DOAÇÃO E NOTA FISCAL, ANEXOS AO ...	PROAD (DEPOSITO DO PATRIMÔNIO)	R\$3438.00	24/10/2007
16991	PROJETOR MULTIMÍDIA PROJETER MULTIMÍDIA -	PROAD (DEPOSITO DO PATRIMONIO)	R\$3438.00	24/10/2007

Relatório de todos os bens da UFVJM

Nº Bem	Descrição	Localização	Valor Aquisição	Data Aquisição
16991	MARCA: VIEWSONIC - MODELO: PJ-658. EQUIPAMENTO DOADO PELA FUNDAEPE CONFORME, TERMO DE DOAÇÃO E NOTA FISCAL, ANEXOS AO ...	PROAD (DEPOSITO DO PATRIMÔNIO)	R\$3438.00	24/10/2007
16992	PROJETOR MULTIMÍDIA PROJETOR MULTIMÍDIA - MARCA: VIEWSONIC - MODELO: PJ-658. EQUIPAMENTO DOADO PELA FUNDAEPE CONFORME, TERMO DE DOAÇÃO E NOTA FISCAL, ANEXOS AO ...	PROAD (DEPOSITO DO PATRIMÔNIO)	R\$3438.00	24/10/2007
16993	PROJETOR MULTIMÍDIA PROJETOR MULTIMÍDIA - MARCA: VIEWSONIC - MODELO: PJ-658. EQUIPAMENTO DOADO PELA FUNDAEPE CONFORME, TERMO DE DOAÇÃO E NOTA FISCAL, ANEXOS AO ...	UNAÍ (UNAI)	R\$3438.00	24/10/2007
16994	PROJETOR MULTIMÍDIA PROJETOR MULTIMÍDIA - MARCA: VIEWSONIC - MODELO: PJ-658. EQUIPAMENTO DOADO PELA FUNDAEPE CONFORME, TERMO DE DOAÇÃO E NOTA FISCAL, ANEXOS AO ...	PROAD (DEPOSITO DO PATRIMÔNIO)	R\$3438.00	24/10/2007
16995	PROJETOR MULTIMÍDIA PROJETOR MULTIMÍDIA - MARCA: VIEWSONIC - MODELO: PJ-658. EQUIPAMENTO DOADO PELA FUNDAEPE CONFORME, TERMO DE DOAÇÃO E NOTA FISCAL, ANEXOS AO ...	PROAD (DEPOSITO DO PATRIMÔNIO)	R\$3438.00	24/10/2007
16997	MEDIDOR DE UMIDADE MEDIDOR DE UMIDADE (MINITRASE 6050 X 3K1) - MARCA: FISHER.	PRPPG (LIPENVALE - SALA 01 - CAMPUS II)	R\$31150.00	31/10/2007
16998	BALANÇA MECÂNICA BALANÇA MECÂNICA, TIPO RELÓGIO, COM CAPACIDADE PARA 100KG - DIV. 500G - MARCA: PLENNA.	PRPPG (SALA DO MESTRADO PRODUÇÃO VEGETAL - CAMPUS II)	R\$300.00	06/11/2007
16999	CONDUTIVIMETRO PORTÁTIL CONDUTIVIMETRO PORTÁTIL DE BOLSO - MARCA: QUIMIS.	PRPPG (SALA DO MESTRADO PRODUÇÃO VEGETAL - CAMPUS II)	R\$461.00	06/11/2007
17001	SERVIDOR SERVIDOR - MARCA: IBM.	DEAD ((ILHA DE EDIÇÃO - DEAD))	R\$5700.00	06/11/2007
17002	TAMBORETE EM MADEIRA TAMBORETE PARA LABORATÓRIO.	PROAD (SEÇÃO DE PATRIMÔNIO)	R\$0.01	30/07/2007
17003	TAMBORETE EM MADEIRA TAMBORETE PARA LABORATÓRIO.	PROAD (SEÇÃO DE PATRIMÔNIO)	R\$0.01	30/07/2007
17004	TAMBORETE EM MADEIRA TAMBORETE PARA LABORATÓRIO.	PROAD (SEÇÃO DE PATRIMÔNIO)	R\$0.01	30/07/2007
17005	TAMBORETE EM MADEIRA TAMBORETE PARA LABORATÓRIO.	PROAD (SEÇÃO DE PATRIMÔNIO)	R\$0.01	30/07/2007
17006	TAMBORETE EM MADEIRA TAMBORETE PARA LABORATÓRIO.	PROAD (SEÇÃO DE PATRIMÔNIO)	R\$0.01	30/07/2007
17007	TAMBORETE EM MADEIRA TAMBORETE PARA	PROAD (SEÇÃO DE PATRIMÔNIO)	R\$0.01	30/07/2007

Relatório de todos os bens da UFVJM

Nº Bem	Descrição	Localização	Valor Aquisição	Data Aquisição
17007	LABORATÓRIO.	PROAD (SEÇÃO DE PATRIMÔNIO)	R\$0.01	30/07/2007
17008	TAMBORETE EM MADEIRA TAMBORETE PARA LABORATÓRIO.	PROAD (SEÇÃO DE PATRIMÔNIO)	R\$0.01	30/07/2007
17009	TAMBORETE EM MADEIRA TAMBORETE PARA LABORATÓRIO.	PROAD (SEÇÃO DE PATRIMÔNIO)	R\$0.01	30/07/2007
17010	TAMBORETE EM MADEIRA TAMBORETE PARA LABORATÓRIO.	PROAD (SEÇÃO DE PATRIMÔNIO)	R\$0.01	30/07/2007
17011	TAMBORETE EM MADEIRA TAMBORETE PARA LABORATÓRIO.	PROAD (SEÇÃO DE PATRIMÔNIO)	R\$0.01	30/07/2007
17012	TAMBORETE EM MADEIRA TAMBORETE PARA LABORATÓRIO.	PROAD (SEÇÃO DE PATRIMÔNIO)	R\$0.01	30/07/2007
17013	TAMBORETE EM MADEIRA TAMBORETE PARA LABORATÓRIO.	PROAD (SEÇÃO DE PATRIMÔNIO)	R\$0.01	30/07/2007
17014	TAMBORETE EM MADEIRA TAMBORETE PARA LABORATÓRIO.	PROAD (SEÇÃO DE PATRIMÔNIO)	R\$0.01	30/07/2007
17015	TAMBORETE EM MADEIRA TAMBORETE PARA LABORATÓRIO.	PROAD (SEÇÃO DE PATRIMÔNIO)	R\$0.01	30/07/2007
17016	TAMBORETE EM MADEIRA TAMBORETE PARA LABORATÓRIO.	PROAD (SEÇÃO DE PATRIMÔNIO)	R\$0.01	30/07/2007
17017	TAMBORETE EM MADEIRA TAMBORETE PARA LABORATÓRIO.	PROAD (SEÇÃO DE PATRIMÔNIO)	R\$0.01	30/07/2007
17018	TAMBORETE EM MADEIRA TAMBORETE PARA LABORATÓRIO.	PROAD (SEÇÃO DE PATRIMÔNIO)	R\$0.01	30/07/2007
17019	TAMBORETE EM MADEIRA TAMBORETE PARA LABORATÓRIO.	FCA (LAB. DE FITOPATOLOGIA -SALA 93 AGRÁRIAS -CAMPUS II)	R\$0.01	30/07/2007
17020	TAMBORETE EM MADEIRA TAMBORETE PARA LABORATÓRIO.	PROAD (SEÇÃO DE PATRIMÔNIO)	R\$0.01	30/07/2007
17021	TAMBORETE EM MADEIRA TAMBORETE PARA LABORATÓRIO.	PROAD (SEÇÃO DE PATRIMÔNIO)	R\$0.01	30/07/2007
17022	TAMBORETE EM MADEIRA TAMBORETE PARA LABORATÓRIO.	PROAD (SEÇÃO DE PATRIMÔNIO)	R\$0.01	30/07/2007
17023	TAMBORETE EM MADEIRA TAMBORETE PARA LABORATÓRIO.	PROAD (SEÇÃO DE PATRIMÔNIO)	R\$0.01	30/07/2007
17024	TAMBORETE EM MADEIRA TAMBORETE PARA LABORATÓRIO.	PROAD (SEÇÃO DE PATRIMÔNIO)	R\$0.01	30/07/2007
17025	TAMBORETE EM MADEIRA TAMBORETE PARA LABORATÓRIO.	PROAD (SEÇÃO DE PATRIMÔNIO)	R\$0.01	30/07/2007
17026	TAMBORETE EM MADEIRA TAMBORETE PARA LABORATÓRIO.	PROAD (SEÇÃO DE PATRIMÔNIO)	R\$0.01	30/07/2007
17027	TAMBORETE EM MADEIRA TAMBORETE PARA LABORATÓRIO.	FCA (LAB. DE FITOPATOLOGIA -SALA 93 AGRÁRIAS -CAMPUS II)	R\$0.01	30/07/2007
17028	TAMBORETE EM MADEIRA TAMBORETE PARA LABORATÓRIO.	PROAD (SEÇÃO DE PATRIMÔNIO)	R\$0.01	30/07/2007
17029	TAMBORETE EM MADEIRA TAMBORETE PARA LABORATÓRIO.	PROAD (SEÇÃO DE PATRIMÔNIO)	R\$0.01	30/07/2007

Relatório de todos os bens da UFVJM

Nº Bem	Descrição	Localização	Valor Aquisição	Data Aquisição
17030	TAMBORETE EM MADEIRA TAMBORETE PARA LABORATÓRIO.	PROAD (SEÇÃO DE PATRIMÔNIO)	R\$0.01	30/07/2007
17031	TAMBORETE EM MADEIRA TAMBORETE PARA LABORATÓRIO.	PROAD (SEÇÃO DE PATRIMÔNIO)	R\$0.01	30/07/2007
17032	TAMBORETE EM MADEIRA TAMBORETE PARA LABORATÓRIO.	PROAD (SEÇÃO DE PATRIMÔNIO)	R\$0.01	30/07/2007
17033	TAMBORETE EM MADEIRA TAMBORETE PARA LABORATÓRIO.	PROAD (SEÇÃO DE PATRIMÔNIO)	R\$0.01	30/07/2007
17034	TAMBORETE EM MADEIRA TAMBORETE PARA LABORATÓRIO.	FCA (LAB. DE FITOPATOLOGIA -SALA 93 AGRÁRIAS -CAMPUS II)	R\$0.01	30/07/2007
17035	TAMBORETE EM MADEIRA TAMBORETE PARA LABORATÓRIO.	PROAD (SEÇÃO DE PATRIMÔNIO)	R\$0.01	30/07/2007
17036	TAMBORETE EM MADEIRA TAMBORETE PARA LABORATÓRIO.	PROAD (SEÇÃO DE PATRIMÔNIO)	R\$0.01	30/07/2007
17037	TAMBORETE EM MADEIRA TAMBORETE PARA LABORATÓRIO.	PROAD (SEÇÃO DE PATRIMÔNIO)	R\$0.01	30/07/2007
17038	TAMBORETE EM MADEIRA TAMBORETE PARA LABORATÓRIO.	PROAD (SEÇÃO DE PATRIMÔNIO)	R\$0.01	30/07/2007
17039	TAMBORETE EM MADEIRA TAMBORETE PARA LABORATÓRIO.	PROAD (SEÇÃO DE PATRIMÔNIO)	R\$0.01	30/07/2007
17040	TAMBORETE EM MADEIRA TAMBORETE PARA LABORATÓRIO.	PROAD (SEÇÃO DE PATRIMÔNIO)	R\$0.01	30/07/2007
17041	TAMBORETE EM MADEIRA TAMBORETE PARA LABORATÓRIO.	FCA (LAB. DE FITOPATOLOGIA -SALA 93 AGRÁRIAS -CAMPUS II)	R\$0.01	30/07/2007
17042	TAMBORETE EM MADEIRA TAMBORETE PARA LABORATÓRIO.	PROAD (SEÇÃO DE PATRIMÔNIO)	R\$0.01	30/07/2007
17043	TAMBORETE EM MADEIRA TAMBORETE PARA LABORATÓRIO.	FCA (LAB. DE FITOPATOLOGIA -SALA 93 AGRÁRIAS -CAMPUS II)	R\$0.01	30/07/2007
17044	TAMBORETE EM MADEIRA TAMBORETE PARA LABORATÓRIO.	PROAD (SEÇÃO DE PATRIMÔNIO)	R\$0.01	30/07/2007
17045	TAMBORETE EM MADEIRA TAMBORETE PARA LABORATÓRIO.	PROAD (SEÇÃO DE PATRIMÔNIO)	R\$0.01	30/07/2007
17046	TAMBORETE EM MADEIRA TAMBORETE PARA LABORATÓRIO.	PROAD (SEÇÃO DE PATRIMÔNIO)	R\$0.01	30/07/2007
17047	TAMBORETE EM MADEIRA TAMBORETE PARA LABORATÓRIO.	FCA (LAB. DE FITOPATOLOGIA -SALA 93 AGRÁRIAS -CAMPUS II)	R\$0.01	30/07/2007
17048	TAMBORETE EM MADEIRA TAMBORETE PARA LABORATÓRIO.	FCA (LAB. DE FITOPATOLOGIA -SALA 93 AGRÁRIAS -CAMPUS II)	R\$0.01	30/07/2007
17049	TAMBORETE EM MADEIRA TAMBORETE PARA LABORATÓRIO.	FCA (LAB. DE FITOPATOLOGIA -SALA 93 AGRÁRIAS -CAMPUS II)	R\$0.01	30/07/2007
17050	TAMBORETE EM MADEIRA TAMBORETE PARA LABORATÓRIO.	AGR ((PRÉDIO AGRONOMIA - CAMPUS JK))	R\$0.01	30/07/2007
17051	TAMBORETE EM MADEIRA TAMBORETE PARA LABORATÓRIO.	FCA (LAB. DE SEMENTES - SL102- AGRÁRIAS - CAMPUS II)	R\$0.01	30/07/2007
17052	MICROSCÓPIO BINOCULAR MICROSCÓPIO BINOCULAR, SIZE - 35 X 25 X 44,5.	FCA (LAB. DE FITOPATOLOGIA -SALA 93 AGRÁRIAS -CAMPUS II)	R\$0.01	09/04/2007

Relatório de todos os bens da UFVJM

Nº Bem	Descrição	Localização	Valor Aquisição	Data Aquisição
17053	MICROSCÓPIO BINOCULAR MICROSCÓPIO BINOCULAR, SIZE - 35 X 25 X 44,5.	FCA (LAB. DE FITOPATOLOGIA -SALA 93 AGRÁRIAS -CAMPUS II)	R\$0.01	09/04/2007
17054	MICROSCÓPIO BINOCULAR MICROSCÓPIO BINOCULAR, SIZE - 35 X 25 X 44,5.	FCA (LAB. DE FITOPATOLOGIA -SALA 93 AGRÁRIAS -CAMPUS II)	R\$0.01	09/04/2007
17055	MICROSCÓPIO BINOCULAR MICROSCÓPIO BINOCULAR, SIZE - 35 X 25 X 44,5.	FCA (LAB. DE FITOPATOLOGIA -SALA 93 AGRÁRIAS -CAMPUS II)	R\$0.01	09/04/2007
17056	MICROSCÓPIO BINOCULAR MICROSCÓPIO BINOCULAR, SIZE - 35 X 25 X 44,5.	FCA (LAB. DE FITOPATOLOGIA -SALA 93 AGRÁRIAS -CAMPUS II)	R\$0.01	09/04/2007
17057	MICROSCÓPIO BINOCULAR MICROSCÓPIO BINOCULAR, SIZE - 35 X 25 X 44,5.	FCA (LAB. DE FITOPATOLOGIA -SALA 93 AGRÁRIAS -CAMPUS II)	R\$0.01	09/04/2007
17058	MICROSCÓPIO BINOCULAR MICROSCÓPIO BINOCULAR, SIZE - 35 X 25 X 44,5.	FCBS (LAB. DE HISTOLOGIA/EMBRIOLOGIA (27/CIBA))	R\$0.01	09/04/2007
17059	MICROSCÓPIO BINOCULAR MICROSCÓPIO BINOCULAR, SIZE - 35 X 25 X 44,5.	FCBS (LAB. DE HISTOLOGIA/EMBRIOLOGIA (27/CIBA))	R\$0.01	09/04/2007
17060	MICROSCÓPIO BINOCULAR MICROSCÓPIO BINOCULAR, SIZE - 35 X 25 X 44,5.	FCBS (LAB. DE HISTOLOGIA/EMBRIOLOGIA (27/CIBA))	R\$0.01	09/04/2007
17061	MICROSCÓPIO BINOCULAR MICROSCÓPIO BINOCULAR, SIZE - 35 X 25 X 44,5.	FCBS (LAB. DE HISTOLOGIA/EMBRIOLOGIA (27/CIBA))	R\$0.01	09/04/2007
17062	MICROSCÓPIO BINOCULAR MICROSCÓPIO BINOCULAR, SIZE - 35 X 25 X 44,5.	FCBS (LAB. DE HISTOLOGIA/EMBRIOLOGIA (27/CIBA))	R\$0.01	09/04/2007
17063	MICROSCÓPIO BINOCULAR MICROSCÓPIO BINOCULAR, SIZE - 35 X 25 X 44,5.	FCBS (LAB. DE HISTOLOGIA/EMBRIOLOGIA (27/CIBA))	R\$0.01	09/04/2007
17064	MICROSCÓPIO BINOCULAR MICROSCÓPIO BINOCULAR, SIZE - 35 X 25 X 44,5.	FCBS (LAB. DE HISTOLOGIA/EMBRIOLOGIA (27/CIBA))	R\$0.01	09/04/2007
17065	MICROSCÓPIO BINOCULAR MICROSCÓPIO BINOCULAR, SIZE - 35 X 25 X 44,5.	FCBS (LAB. DE HISTOLOGIA/EMBRIOLOGIA (27/CIBA))	R\$0.01	09/04/2007
17066	MICROSCÓPIO MICROSCÓPIO BINOCULAR SIZE 35 X 25X 44,5	PRPPG ((LABORATÓRIO BIOLOGIA MOLECULAR E CELULAR-CIPQ))	R\$0.01	09/04/2007
17067	MICROSCÓPIO BINOCULAR MICROSCÓPIO BINOCULAR, SIZE - 35 X 25 X 44,5.	FCBS (LAB. DE HISTOLOGIA/EMBRIOLOGIA (27/CIBA))	R\$0.01	09/04/2007
17068	MICROSCÓPIO BINOCULAR MICROSCÓPIO BINOCULAR, SIZE - 35 X 25 X 44,5.	FCBS (LAB. DE HISTOLOGIA/EMBRIOLOGIA (27/CIBA))	R\$0.01	09/04/2007
17069	CARRINHO PARA COLETA DE LIXO CARRINHO CONTENTOR RETANGULAR SEM PEDAL, CAPACIDADE: 120L - 6R.	PROAD (SEÇÃO DE PATRIMÔNIO - GUARDA ROTATIVA)	R\$133.15	26/11/2007
17070	CARRINHO PARA COLETA DE LIXO CARRINHO CONTENTOR RETANGULAR SEM PEDAL, CAPACIDADE: 120L - 6R.	PROAD (SEÇÃO DE PATRIMÔNIO - GUARDA ROTATIVA)	R\$133.15	26/11/2007
17071	CARRINHO PARA COLETA DE LIXO CARRINHO CONTENTOR RETANGULAR SEM PEDAL, CAPACIDADE: 120L - 6R.	PROAD (SEÇÃO DE PATRIMÔNIO - GUARDA ROTATIVA)	R\$133.15	26/11/2007
17072	CARRINHO PARA COLETA DE LIXO CARRINHO CONTENTOR RETANGULAR SEM PEDAL, CAPACIDADE: 120L - 6R.	PROAD (SEÇÃO DE PATRIMÔNIO - GUARDA ROTATIVA)	R\$133.15	26/11/2007

Relatório de todos os bens da UFVJM

Nº Bem	Descrição	Localização	Valor Aquisição	Data Aquisição
17073	CARRINHO PARA COLETA DE LIXO CARRINHO CONTENTOR RETANGULAR SEM PEDAL, CAPACIDADE: 120L - 6R.	PROAD (SEÇÃO DE PATRIMÔNIO - GUARDA ROTATIVA)	R\$133.15	26/11/2007
17074	CARRINHO PARA COLETA DE LIXO CARRINHO CONTENTOR RETANGULAR SEM PEDAL, CAPACIDADE: 120L - 6R.	PROAD (SEÇÃO DE PATRIMÔNIO - GUARDA ROTATIVA)	R\$133.15	26/11/2007
17075	MAQUINA FOTOGRAFICA CÂMERA FOTOGRÁFICA DIGITAL COM MEMÓRIA DE 2GB - MARCA: HP - MODELO: R837 - NÚMEROS DE SÉRIE: CN735110N4 E CN735110PR.	PROAD ((Campus Mucuri - Transferência Provisoria))	R\$1600.00	19/12/2007
17076	MAQUINA FOTOGRAFICA CÂMERA FOTOGRÁFICA DIGITAL COM MEMÓRIA DE 2GB - MARCA: HP - MODELO: R837 - NÚMEROS DE SÉRIE: CN735110N4 E CN735110PR.	PRPPG (PRO-REITORIA DE PESQUISA E PÓS-GRADUAÇÃO)	R\$800.00	19/12/2007
17077	QUADRO BRANCO QUADRO BRANCO PARA PINCEL EM FORMICA COM MOLDURA EM ALUMÍNIO - MEDINDO: 3,00 X 1,00M.	PROAD ((Campus Mucuri - Transferência Provisoria))	R\$250.04	19/12/2007
17078	QUADRO BRANCO QUADRO BRANCO PARA PINCEL EM FORMICA COM MOLDURA EM ALUMÍNIO - MEDINDO: 3,00 X 1,00M.	PROAD ((Campus Mucuri - Transferência Provisoria))	R\$249.98	19/12/2007
17079	QUADRO BRANCO QUADRO BRANCO PARA PINCEL EM FORMICA COM MOLDURA EM ALUMÍNIO - MEDINDO: 3,00 X 1,00M.	PROAD ((Campus Mucuri - Transferência Provisoria))	R\$249.98	19/12/2007
17080	QUADRO BRANCO QUADRO BRANCO PARA PINCEL EM FORMICA COM MOLDURA EM ALUMÍNIO - MEDINDO: 3,00 X 1,00M.	PROAD ((Campus Mucuri - Transferência Provisoria))	R\$249.98	19/12/2007
17081	QUADRO BRANCO QUADRO BRANCO PARA PINCEL EM FORMICA COM MOLDURA EM ALUMÍNIO - MEDINDO: 3,00 X 1,00M.	PROAD ((Campus Mucuri - Transferência Provisoria))	R\$249.98	19/12/2007
17082	QUADRO BRANCO QUADRO BRANCO PARA PINCEL EM FORMICA COM MOLDURA EM ALUMÍNIO - MEDINDO: 3,00 X 1,00M.	PROAD ((Campus Mucuri - Transferência Provisoria))	R\$249.98	19/12/2007
17083	QUADRO BRANCO QUADRO BRANCO PARA PINCEL EM FORMICA COM MOLDURA EM ALUMÍNIO - MEDINDO: 3,00 X 1,00M.	PROAD ((Campus Mucuri - Transferência Provisoria))	R\$249.98	19/12/2007
17084	QUADRO BRANCO QUADRO BRANCO PARA PINCEL EM FORMICA COM MOLDURA EM ALUMÍNIO - MEDINDO: 3,00 X 1,00M.	PROAD ((Campus Mucuri - Transferência Provisoria))	R\$249.98	19/12/2007
17085	PROJETOR MULTIMÍDIA PROJETO MULTIMÍDIA - MARCA: EPSON - MODELO: S5T - NÚMEROS DE SÉRIE:	ICT ((INSTITUTO DE CIÊNCIA E TECNOLOGIA - CAMPUS JK))	R\$1780.00	19/12/2007

Relatório de todos os bens da UFVJM

Nº Bem	Descrição	Localização	Valor Aquisição	Data Aquisição
17085	JX4F791457L E JX4F791471L.	ICT ((INSTITUTO DE CIENCIA E TECNOLOGIA - CAMPUS JK))	R\$1780.00	19/12/2007
17086	PROJETOR MULTIMÍDIA PROJETOR MULTIMÍDIA - MARCA: EPSON - MODELO: S5T - NÚMEROS DE SÉRIE: JX4F791457L E JX4F791471L.	DTI (DIVISÃO DE TECNOLOGIA DA INFORMAÇÃO - SL 10 - CIBA)	R\$1780.00	19/12/2007
17087	DECIBELIMETRO PORTÁTIL DECIBELÍMETRO DIGITAL PORTÁTIL COM ESCALA A/C, GRADUAÇÃO DE 30 A 130DB, ESCALA SELETORA DE 30- 80DB, 50-100DB, 80-130DB, PROVIDO DE CALIBR...	DASA ((PRÉDIO ASSISTÊNCIA - SEST))	R\$345.00	19/12/2007
17088	DECIBELIMETRO PORTÁTIL DECIBELÍMETRO DIGITAL PORTÁTIL COM ESCALA A/C, GRADUAÇÃO DE 30 A 130DB, ESCALA SELETORA DE 30- 80DB, 50-100DB, 80-130DB, PROVIDO DE CALIBR...	PROAD (SEÇÃO DE PATRIMÔNIO - GUARDA ROTATIVA)	R\$345.00	19/12/2007
17089	MEDIDOR DE TEMPERATURA MEDIDOR DE TEMPERATURA E UMIDADE COM KIT DATALOGGER E FAIXA DE TEMPERATURA DE -40 A 85°C, DE UMIDADE DE 0 A 100%RH, COM CAPACIDADE DE REG...	UFVJM (SALA DOS PROFESSORES (34-CIBA))	R\$449.00	19/12/2007
17090	CARRO DUPLOCAR CARRO DUPLOCAR (CARRINHO DE SUPERMERCADO COM 02 BANDEJAS).	PROAD ((DIVISÃO DE ARQUIVO E PROTOCOLO - PROAD/DIP))	R\$368.00	19/12/2007
17091	GPS. GPS - MARCA: GARMIN - MODELO: ETREX VISTA HCX - NÚMERO DE SÉRIE: 16DO55318.	PRPPG (PRO-REITORIA DE PESQUISA E PÓS-GRADUAÇÃO)	R\$1690.00	19/12/2007
17092	MESA EM MADEIRA MESA EM MADEIRA COM 3 GAVETAS - MEDINDO: 1,60 X 0,70CM.	PRPPG (PRO-REITORIA DE PESQUISA E PÓS-GRADUAÇÃO)	R\$169.00	19/12/2007
17093	MESA EM MADEIRA MESA EM MADEIRA COM 3 GAVETAS - MEDINDO: 1,60 X 0,70CM.	PROAD (SEÇÃO DE PATRIMÔNIO - GUARDA ROTATIVA)	R\$169.00	19/12/2007
17094	MESA EM MADEIRA MESA EM MADEIRA COM 3 GAVETAS - MEDINDO: 1,60 X 0,70CM.	PROAD ((PAVILHÃO DE AULAS III- CAMPUS JK))	R\$169.00	19/12/2007
17095	MESA EM MADEIRA MESA EM MADEIRA COM 3 GAVETAS - MEDINDO: 1,60 X 0,70CM.	PROAD (SEÇÃO DE PATRIMÔNIO - GUARDA ROTATIVA)	R\$169.00	19/12/2007
17096	MESA EM MADEIRA MESA EM MADEIRA COM 3 GAVETAS - MEDINDO: 1,60 X 0,70CM.	PROAD (SEÇÃO DE PATRIMÔNIO - GUARDA ROTATIVA)	R\$169.00	19/12/2007
17097	MESA EM MADEIRA MESA EM MADEIRA COM 3 GAVETAS - MEDINDO: 1,60 X 0,70CM.	PROAD (SEÇÃO DE PATRIMÔNIO - GUARDA ROTATIVA)	R\$169.00	19/12/2007
17098	MESA EM MADEIRA MESA EM MADEIRA COM 3 GAVETAS - MEDINDO: 1,60 X 0,70CM.	PROAD (SEÇÃO DE PATRIMÔNIO - GUARDA ROTATIVA)	R\$169.00	19/12/2007

Relatório de todos os bens da UFVJM

Nº Bem	Descrição	Localização	Valor Aquisição	Data Aquisição
17099	MESA EM MADEIRA MESA EM MADEIRA COM 3 GAVETAS - MEDINDO: 1,60 X 0,70CM.	PROAD (SEÇÃO DE PATRIMÔNIO - GUARDA ROTATIVA)	R\$169.00	19/12/2007
17100	MESA EM MADEIRA MESA EM MADEIRA COM 3 GAVETAS - MEDINDO: 1,60 X 0,70CM.	PROAD (SEÇÃO DE PATRIMÔNIO - GUARDA ROTATIVA)	R\$169.00	19/12/2007
17101	MESA EM MADEIRA MESA EM MADEIRA COM 3 GAVETAS - MEDINDO: 1,60 X 0,70CM.	AGR ((PRÉDIO AGRONOMIA - CAMPUS JK))	R\$169.00	19/12/2007
17102	MESA PARA ESCRITÓRIO MESA LINEAR PARA ESCRITÓRIO, CONFECCIONADA EM MELAMÍNICO COM 03 GAVETAS.	DI ((DIRET. INFRAESTRUTURA - REITORIA/PATRIMÔNIO))	R\$136.66	19/12/2007
17103	MESA PARA ESCRITÓRIO MESA LINEAR PARA ESCRITÓRIO, CONFECCIONADA EM MELAMÍNICO COM 03 GAVETAS.	CEGEO (LABORATÓRIO DE MICROSCOPIA - CEGEO)	R\$136.66	19/12/2007
17104	MESA PARA ESCRITÓRIO MESA LINEAR PARA ESCRITÓRIO, CONFECCIONADA EM MELAMÍNICO COM 03 GAVETAS.	PROAD ((DIRETORIA DE LOGISTICA - PROAD/PATRIMONIO))	R\$136.66	19/12/2007
17106	MESA PARA ESCRITÓRIO MESA LINEAR PARA ESCRITÓRIO, CONFECCIONADA EM MELAMÍNICO COM 03 GAVETAS.	AGR ((PRÉDIO AGRONOMIA - CAMPUS JK))	R\$136.66	19/12/2007
17107	MESA PARA ESCRITÓRIO MESA LINEAR PARA ESCRITÓRIO, CONFECCIONADA EM MELAMÍNICO COM 03 GAVETAS.	PROAD (SEÇÃO DE PATRIMÔNIO - GUARDA ROTATIVA)	R\$136.66	19/12/2007
17108	MESA PARA ESCRITÓRIO MESA LINEAR PARA ESCRITÓRIO, CONFECCIONADA EM MELAMÍNICO COM 03 GAVETAS.	PROAD (SEÇÃO DE PATRIMÔNIO - GUARDA ROTATIVA)	R\$136.66	19/12/2007
17109	MESA PARA ESCRITÓRIO MESA LINEAR PARA ESCRITÓRIO, CONFECCIONADA EM MELAMÍNICO COM 03 GAVETAS.	PROAD (SEÇÃO DE PATRIMÔNIO - GUARDA ROTATIVA)	R\$136.66	19/12/2007
17110	MESA PARA ESCRITÓRIO MESA LINEAR PARA ESCRITÓRIO, CONFECCIONADA EM MELAMÍNICO COM 03 GAVETAS.	PROAD (SEÇÃO DE PATRIMÔNIO - GUARDA ROTATIVA)	R\$136.66	19/12/2007
17111	MESA PARA ESCRITÓRIO MESA PARA ESCRITÓRIO MELAMÍNICO COM 03 GAVETAS.	PROCAMPO ((PROCAMPO - CAMPUS JK))	R\$136.66	19/12/2007
17112	MESA PARA ESCRITÓRIO MESA PARA ESCRITÓRIO MELAMÍNICO COM 03 GAVETAS.	PROCAMPO ((PROCAMPO - CAMPUS JK))	R\$136.66	19/12/2007

Relatório de todos os bens da UFVJM

Nº Bem	Descrição	Localização	Valor Aquisição	Data Aquisição
17113	MESA PARA ESCRITÓRIO MESA PARA ESCRITÓRIO MELAMÍNICO COM 03 GAVETAS.	DEAD ((LAPROCE-LAB.DE PROD.DE CONT.EDUCACIONAIS - DEAD))	R\$136.66	19/12/2007
17114	MESA PARA ESCRITÓRIO MESA PARA ESCRITÓRIO MELAMÍNICO COM 03 GAVETAS.	DEAD ((LAPROCE-LAB.DE PROD.DE CONT.EDUCACIONAIS - DEAD))	R\$136.66	19/12/2007
17115	MESA PARA ESCRITÓRIO MESA PARA ESCRITÓRIO MELAMÍNICO COM 03 GAVETAS.	PROEXC ((CENTRO DE IDIOMAS - CAMPUS 1))	R\$136.66	19/12/2007
17116	MESA PARA ESCRITÓRIO MESA PARA ESCRITÓRIO MELAMÍNICO COM 03 GAVETAS.	TUR ((NÚCLEO EST. TURISMO - R. TRAVESSA DOS ESTUDANTES))	R\$136.66	19/12/2007
17117	MESA PARA COMPUTADOR MESA PARA COMPUTADOR MELAMÍNICO COM TECLADO.	CITEC ((CITEC - PAV I))	R\$81.33	19/12/2007
17118	MESA PARA COMPUTADOR MESA PARA COMPUTADOR MELAMÍNICO COM TECLADO.	EDF (SALAS 201 - 202 - 203 - 204)	R\$81.33	19/12/2007
17119	MESA PARA COMPUTADOR MESA PARA COMPUTADOR MELAMÍNICO COM TECLADO.	FIH ((PRÉDIO FIH - CAMPUS JK))	R\$81.33	19/12/2007
17120	MESA PARA COMPUTADOR MESA PARA COMPUTADOR MELAMÍNICO COM TECLADO.	EDF ((EDUCAÇÃO FÍSICA - EDF / CAMPUS JK))	R\$81.33	19/12/2007
17121	MESA PARA COMPUTADOR MESA PARA COMPUTADOR MELAMÍNICO COM TECLADO.	COPESE ((PROCESSAMENTO DE DADOS))	R\$81.33	19/12/2007
17122	MESA PARA COMPUTADOR MESA PARA COMPUTADOR MELAMÍNICO COM TECLADO.	PROPLAN ((PRÓ REITORIA DE PLANEJAMENTO / PROPLAN))	R\$81.33	19/12/2007
17123	MESA PARA COMPUTADOR MESA PARA COMPUTADOR MELAMÍNICO COM TECLADO.	ICT (PRÉDIO DA ANTIGA BIBLIOTECA - ICT)	R\$81.33	19/12/2007
17124	MESA PARA COMPUTADOR MESA PARA COMPUTADOR MELAMÍNICO COM TECLADO.	PROPLAN ((SALA ARQUIVO PROPLAN))	R\$81.33	19/12/2007
17125	MESA PARA COMPUTADOR MESA PARA COMPUTADOR MELAMÍNICO COM TECLADO.	DEPE ((DEPE - SANTA CASA))	R\$81.33	19/12/2007
17126	MESA PARA COMPUTADOR MESA PARA COMPUTADOR MELAMÍNICO COM TECLADO.	PRPPG ((COMITÊ DE ÉTICA EM PESQUISA - Prédio da Reitoria))	R\$81.33	19/12/2007
17127	MESA PARA COMPUTADOR MESA PARA COMPUTADOR MELAMÍNICO COM TECLADO.	PROGRAD ((DIVISÃO DE ASSUNTOS ACADÊMICOS - PROGRAD))	R\$81.33	19/12/2007
17128	MESA PARA COMPUTADOR MESA PARA COMPUTADOR MELAMÍNICO COM TECLADO.	PROGRAD ((ARQUIVO - PROGRAD))	R\$81.33	19/12/2007
17129	MESA PARA COMPUTADOR MESA PARA COMPUTADOR	FIT ((COPA 2/FISIOTERAPIA))	R\$81.33	19/12/2007

Relatório de todos os bens da UFVJM

Nº Bem	Descrição	Localização	Valor Aquisição	Data Aquisição
17129	MELAMINICO COM TECLADO.	FIT ((COPA 2/FISIOTERAPIA))	R\$81.33	19/12/2007
17130	MESA PARA COMPUTADOR MESA PARA COMPUTADOR MELAMÍNICO COM TECLADO.	PROGRAD ((DIVISÃO DE ASSUNTOS ACADÊMICOS))	R\$81.33	19/12/2007
17131	MESA PARA COMPUTADOR MESA PARA COMPUTADOR MELAMÍNICO COM TECLADO.	FCBS ((ADMINISTRATIVO - PRÉDIO NOVO/FCBS))	R\$81.33	19/12/2007
17132	EQUALIZADOR EQUALIZADOR - MARCA: BEHRINGER - MODELO: FBQ- 1502.	PROAD ((Campus Mucuri - Transferência Provisoria))	R\$400.00	26/12/2007
17133	EQUALIZADOR EQUALIZADOR - MARCA: BEHRINGER - MODELO: FBQ- 1502.	DICOM ((DIRETORIA COMUNICAÇÃO SOCIAL - DICOM))	R\$400.00	26/12/2007
17134	PEDESTAL PARA MICROFONE PEDESTAL - MARCA: VECTOR - MODELO: TC01P.	PROAD ((Campus Mucuri - Transferência Provisoria))	R\$83.00	26/12/2007
17135	PEDESTAL PARA MICROFONE PEDESTAL - MARCA: VECTOR - MODELO: TC01P.	PROAD ((Campus Mucuri - Transferência Provisoria))	R\$83.00	26/12/2007
17136	PEDESTAL PARA MICROFONE PEDESTAL - MARCA: VECTOR - MODELO: TC01P.	PROEXC ((PRAÇA DE SERVIÇOS - PROEXC))	R\$83.00	26/12/2007
17137	PEDESTAL PARA MICROFONE PEDESTAL - MARCA: VECTOR - MODELO: TC01P.	PROEXC ((PRÓ - REITORIA DE EXTENSÃO E CULTURA - PROEXC))	R\$83.00	26/12/2007
17138	MESA DE SOM MESA DE MIXAGEM - MARCA: BEHRINGER - MODELO: XENYX 1204-FX.	DICOM ((DIRETORIA COMUNICAÇÃO SOCIAL - DICOM))	R\$635.00	26/12/2007
17139	SISTEMA DE MICROFONE SISTEMA DE MICROFONE SEM FIO DE MÃO, COMPOSTO POR: 01 RECEPTOR DE 2 ANTENAS E 2 MICROFONES DE MÃO - MARCA: KARSECT - MODELO: KRU-102 (MÃO) ...	PROAD ((Campus Mucuri - Transferência Provisoria))	R\$635.00	26/12/2007
17140	SISTEMA DE MICROFONE SISTEMA DE MICROFONE SEM FIO DE MÃO, COMPOSTO POR: 01 RECEPTOR DE 2 ANTENAS E 2 MICROFONES DE MÃO - MARCA: KARSECT - MODELO: KRU-102 (MÃO) ...	PROGRAD ((ÁUDIO E VÍDEO / PAVILHÃO DE AULAS I - CAMPUS JK))	R\$635.00	26/12/2007
17141	IMPRESSORA LASER IMPRESSORA LASER - MARCA: XEROX - MODELO: PHASER3124.	PROAD ((Campus Mucuri - Transferência Provisoria))	R\$379.10	07/01/2008
17142	IMPRESSORA LASER IMPRESSORA LASER - MARCA: XEROX - MODELO: PHASER3124.	PROAD ((Campus Mucuri - Transferência Provisoria))	R\$379.10	07/01/2008
17145	IMPRESSORA LASER IMPRESSORA LASER - MARCA: XEROX - MODELO: PHASER 3124.	PROAD ((Campus Mucuri - Transferência Provisoria))	R\$379.11	07/01/2008
17146	IMPRESSORA LASER IMPRESSORA LASER - MARCA: XEROX - MODELO:	PROAD ((Campus Mucuri - Transferência Provisoria))	R\$379.11	07/01/2008

Relatório de todos os bens da UFVJM

Nº Bem	Descrição	Localização	Valor Aquisição	Data Aquisição
17146	PHASER 3124.	PROAD ((Campus Mucuri - Transferência Provisoria))	R\$379.11	07/01/2008
17147	IMPRESSORA LASER IMPRESSORA LASER - MARCA: XEROX - MODELO: PHASER 3124.	PROAD ((Campus Mucuri - Transferência Provisoria))	R\$379.11	07/01/2008
17148	IMPRESSORA LASER IMPRESSORA LASER - MARCA: XEROX - MODELO: PHASER 3124.	PROAD ((Campus Mucuri - Transferência Provisoria))	R\$379.11	07/01/2008
17149	DESTILADOR DE ÁGUA DESTILADOR DE ÁGUA - CAPACIDADE: 5L/H - VOLTAGEM: 220V - MARCA: BIOPAR - MODELO: TIPO PILSEN.	PROAD (SEÇÃO DE PATRIMÔNIO - GUARDA ROTATIVA)	R\$754.00	07/01/2008
17150	MICRO COMPUTADOR COMPLETO MICROCOMPUTADOR COMPLETO, COMPOSTO POR: MEMÓRIA DE 1GB - DISCO RIGIDO DE 80GB - UNIDADE DE DVD-RW - DISQUETE - MONITOR DE 17" - TECLA...	PROAD ((Campus Mucuri - Transferência Provisoria))	R\$2205.00	07/01/2008
17151	MICRO COMPUTADOR COMPLETO MICROCOMPUTADOR COMPLETO, COMPOSTO POR: MEMÓRIA DE 1GB - DISCO RIGIDO DE 80GB - UNIDADE DE DVD-RW - DISQUETE - MONITOR DE 17" - TECLA...	PROAD ((Campus Mucuri - Transferência Provisoria))	R\$2205.00	07/01/2008
17152	MICRO COMPUTADOR COMPLETO MICROCOMPUTADOR COMPLETO, COMPOSTO POR: MEMÓRIA DE 1GB - DISCO RIGIDO DE 80GB - UNIDADE DE DVD-RW - DISQUETE - MONITOR DE 17" - TECLA...	PROAD ((Campus Mucuri - Transferência Provisoria))	R\$2205.00	07/01/2008
17153	MICRO COMPUTADOR COMPLETO MICROCOMPUTADOR COMPLETO, COMPOSTO POR: MEMÓRIA DE 1GB - DISCO RIGIDO DE 80GB - UNIDADE DE DVD-RW - DISQUETE - MONITOR DE 17" - TECLA...	PROAD ((Campus Mucuri - Transferência Provisoria))	R\$2205.00	07/01/2008
17154	MICRO COMPUTADOR COMPLETO MICROCOMPUTADOR COMPLETO, COMPOSTO POR: MEMÓRIA DE 1GB - DISCO RIGIDO DE 80GB - UNIDADE DE DVD-RW - DISQUETE - MONITOR DE 17" - TECLA...	PROAD ((Campus Mucuri - Transferência Provisoria))	R\$2205.00	07/01/2008
17157	MICRO COMPUTADOR COMPLETO MICROCOMPUTADOR COMPLETO, COMPOSTO POR: MEMÓRIA DE 1GB - DISCO RIGIDO DE 80GB - UNIDADE DE DVD-RW -	PROAD (SEÇÃO DE PATRIMÔNIO - GUARDA ROTATIVA)	R\$2205.00	07/01/2008

Relatório de todos os bens da UFVJM

Nº Bem	Descrição	Localização	Valor Aquisição	Data Aquisição
17157	DISQUETE - MONITOR DE 17" - TECLA...	PROAD (SEÇÃO DE PATRIMONIO - GUARDA ROTATIVA)	R\$2205.00	07/01/2008
17159	MICRO COMPUTADOR COMPLETO MICROCOMPUTADOR COMPLETO, COMPOSTO POR: MEMÓRIA DE 1GB - DISCO RIGIDO DE 80GB - UNIDADE DE DVD-RW - DISQUETE - MONITOR DE 17" - TECLA...	PROAD ((Campus Mucuri - Transferência Provisoria))	R\$2205.00	07/01/2008
17161	MICRO COMPUTADOR COMPLETO MICROCOMPUTADOR COMPLETO, COMPOSTO POR: MEMÓRIA DE 1GB - DISCO RIGIDO DE 80GB - UNIDADE DE DVD-RW - DISQUETE - MONITOR DE 17" - TECLA...	PROAD (SEÇÃO DE PATRIMÔNIO - GUARDA ROTATIVA)	R\$2205.00	07/01/2008
17162	MICRO COMPUTADOR COMPLETO MICROCOMPUTADOR COMPLETO, COMPOSTO POR: MEMÓRIA DE 1GB - DISCO RIGIDO DE 80GB - UNIDADE DE DVD-RW - DISQUETE - MONITOR DE 17" - TECLA...	PROAD (SEÇÃO DE PATRIMÔNIO - GUARDA ROTATIVA)	R\$2205.00	07/01/2008
17163	MICRO COMPUTADOR COMPLETO MICROCOMPUTADOR COMPLETO, COMPOSTO POR: MEMÓRIA DE 1GB - DISCO RIGIDO DE 80GB - UNIDADE DE DVD-RW - DISQUETE - MONITOR DE 17" - TECLA...	PROAD (SEÇÃO DE PATRIMÔNIO - GUARDA ROTATIVA)	R\$2205.00	07/01/2008
17164	MICRO COMPUTADOR COMPLETO MICROCOMPUTADOR COMPLETO, COMPOSTO POR: MEMÓRIA DE 1GB - DISCO RIGIDO DE 80GB - UNIDADE DE DVD-RW - DISQUETE - MONITOR DE 17" - TECLA...	PROAD (SEÇÃO DE PATRIMÔNIO - GUARDA ROTATIVA)	R\$2205.00	07/01/2008
17165	MICRO COMPUTADOR COMPLETO MICROCOMPUTADOR COMPLETO, COMPOSTO POR: MEMÓRIA DE 1GB - DISCO RIGIDO DE 80GB - UNIDADE DE DVD-RW - DISQUETE - MONITOR DE 17" - TECLA...	PROAD ((Campus Mucuri - Transferência Provisoria))	R\$2205.00	07/01/2008
17166	MICRO COMPUTADOR COMPLETO MICROCOMPUTADOR COMPLETO, COMPOSTO POR: MEMÓRIA DE 1GB - DISCO RIGIDO DE 80GB - UNIDADE DE DVD-RW - DISQUETE - MONITOR DE 17" - TECLA...	PROAD (SEÇÃO DE PATRIMÔNIO - GUARDA ROTATIVA)	R\$2220.00	07/01/2008
17167	RACK STUDIO PADRÃO 19 RACK STUDIO 19" - MARCA: SATY.	PROAD ((Campus Mucuri - Transferência Provisoria))	R\$140.00	07/01/2008

Relatório de todos os bens da UFVJM

Nº Bem	Descrição	Localização	Valor Aquisição	Data Aquisição
17168	RACK STUDIO PADRÃO 19 RACK STUDIO 19" - MARCA: SATY.	DICOM ((DIRETORIA DE COMUNICAÇÃO SOCIAL - PROAD/DIP))	R\$140.00	07/01/2008
17169	MICROFONE COM FIO MICROFONE COM FIO - MARCA/MODELO: CSR 525.	PROAD ((Campus Mucuri - Transferência Provisoria))	R\$75.00	07/01/2008
17170	MICROFONE COM FIO MICROFONE COM FIO - MARCA/MODELO: CSR 525.	PROAD ((Campus Mucuri - Transferência Provisoria))	R\$75.00	07/01/2008
17171	MICROFONE COM FIO MICROFONE COM FIO - MARCA/MODELO: CSR 525	UFVJM (ANFITEATRO - CAMPUS I)	R\$75.00	07/01/2008
17172	MICROFONE COM FIO MICROFONE COM FIO - MARCA/MODELO: CSR 525	PROACE ((PRÓ REITORA ASSUNT. COMUN. ESTUDANTIS - PROACE))	R\$75.00	07/01/2008
17173	MESA DE REUNIÃO MESA REDONDA PARA REUNIÃO - MARCA: S.T. INDUSTRIAL.	PROAD ((Campus Mucuri - Transferência Provisoria))	R\$148.76	07/01/2008
17174	MESA DE REUNIÃO MESA REDONDA PARA REUNIÃO - MARCA: S.T. INDUSTRIAL.	PROAD ((Campus Mucuri - Transferência Provisoria))	R\$148.76	07/01/2008
17175	MESA DE REUNIÃO MESA REDONDA PARA REUNIÃO - MARCA: S.T. INDUSTRIAL.	PROAD ((Campus Mucuri - Transferência Provisoria))	R\$148.76	07/01/2008
17176	MESA DE REUNIÃO MESA REDONDA PARA REUNIÃO - MARCA: S.T. INDUSTRIAL.	PROAD ((Campus Mucuri - Transferência Provisoria))	R\$148.76	07/01/2008
17177	ARMÁRIO DE AÇO - 02 PORTAS ARMÁRIO CONFECCIONADO EM AÇO COM 02 PORTAS - MARCA: AMAPÁ.	PROAD ((Campus Mucuri - Transferência Provisoria))	R\$269.33	07/01/2008
17178	ARMÁRIO DE AÇO - 02 PORTAS ARMÁRIO CONFECCIONADO EM AÇO COM 02 PORTAS - MARCA: AMAPÁ.	PROAD ((Campus Mucuri - Transferência Provisoria))	R\$269.33	07/01/2008
17179	ARMÁRIO DE AÇO - 02 PORTAS ARMÁRIO CONFECCIONADO EM AÇO COM 02 PORTAS - MARCA: AMAPÁ.	PROAD ((Campus Mucuri - Transferência Provisoria))	R\$269.33	07/01/2008
17180	ARMÁRIO DE AÇO - 02 PORTAS ARMÁRIO CONFECCIONADO EM AÇO COM 02 PORTAS - MARCA: AMAPÁ.	PROAD ((Campus Mucuri - Transferência Provisoria))	R\$269.33	07/01/2008
17181	ARMÁRIO DE AÇO - 02 PORTAS ARMÁRIO CONFECCIONADO EM AÇO COM 02 PORTAS - MARCA: AMAPÁ.	PROACE ((RECEPÇÃO PROACE - CAMPUS MUCURI))	R\$269.33	07/01/2008
17182	ARMÁRIO DE AÇO - 02 PORTAS ARMÁRIO CONFECCIONADO EM AÇO COM 02 PORTAS - MARCA: AMAPÁ.	PROAD ((Campus Mucuri - Transferência Provisoria))	R\$269.33	07/01/2008
17183	ARMÁRIO DE AÇO - 02 PORTAS ARMÁRIO CONFECCIONADO EM AÇO COM 02 PORTAS - MARCA: AMAPÁ.	PROAD ((Campus Mucuri - Transferência Provisoria))	R\$269.33	07/01/2008
17184	ARMÁRIO DE AÇO - 02 PORTAS ARMÁRIO CONFECCIONADO EM AÇO COM 02 PORTAS - MARCA: AMAPÁ.	AGR ((LABORATÓRIO DE FITOPATOLOGIA - AGR))	R\$269.33	07/01/2008
17185	ARMÁRIO DE AÇO - 02 PORTAS ARMÁRIO	PROAD ((Campus Mucuri - Transferência Provisoria))	R\$269.33	07/01/2008

Relatório de todos os bens da UFVJM

Nº Bem	Descrição	Localização	Valor Aquisição	Data Aquisição
17185	CONFECCIONADO EM AÇO COM 02 PORTAS - MARCA: AMAPÁ.	PROAD ((Campus Mucuri - Transferência Provisoria))	R\$269.33	07/01/2008
17186	ARMÁRIO DE AÇO - 02 PORTAS ARMÁRIO CONFECCIONADO EM AÇO COM 02 PORTAS - MARCA: AMAPÁ.	PROAD ((Campus Mucuri - Transferência Provisoria))	R\$269.33	07/01/2008
17187	ARMÁRIO DE AÇO - 02 PORTAS ARMÁRIO CONFECCIONADO EM AÇO COM 02 PORTAS - MARCA: AMAPÁ.	PROAD ((Campus Mucuri - Transferência Provisoria))	R\$269.33	07/01/2008
17188	ARMÁRIO DE AÇO - 02 PORTAS ARMÁRIO CONFECCIONADO EM AÇO COM 02 PORTAS - MARCA: AMAPÁ.	PROAD ((Campus Mucuri - Transferência Provisoria))	R\$269.33	07/01/2008
17189	ARMÁRIO DE AÇO - 02 PORTAS ARMÁRIO CONFECCIONADO EM AÇO COM 02 PORTAS - MARCA: AMAPÁ.	AGR ((LABORATÓRIO DE FITOPATOLOGIA - AGR))	R\$269.33	07/01/2008
17190	ARMÁRIO DE AÇO - 02 PORTAS ARMÁRIO CONFECCIONADO EM AÇO COM 02 PORTAS - MARCA: AMAPÁ.	PROAD ((Campus Mucuri - Transferência Provisoria))	R\$269.33	07/01/2008
17191	ARMÁRIO DE AÇO - 02 PORTAS ARMÁRIO CONFECCIONADO EM AÇO COM 02 PORTAS - MARCA: AMAPÁ.	PROAD ((Campus Mucuri - Transferência Provisoria))	R\$269.33	07/01/2008
17192	TELA RETRÁTIL TELA PARA PROJEÇÃO RETRÁTIL - MEDINDO: 1,80 X 1,80M - MARCA: TES - MODELO: TRM-180S.	PROAD ((Campus Mucuri - Transferência Provisoria))	R\$177.50	15/01/2008
17193	TELA RETRÁTIL TELA PARA PROJEÇÃO RETRÁTIL - MEDINDO: 1,80 X 1,80M - MARCA: TES - MODELO: TRM-180S.	PROAD ((Campus Mucuri - Transferência Provisoria))	R\$177.50	15/01/2008
17194	ESPECTOFOTOMETRO ESPECTROFOTÔMETRO COMPLETO - MARCA: ANALYTIC JENA - MODELO: SPECORD 210 BU - NÚMERO DE SÉRIE: 222K223.	PROAD (SEÇÃO DE PATRIMÔNIO - GUARDA ROTATIVA)	R\$24000.00	24/01/2008
17195	ULTRAFREEZER VERTICAL ULTRAFREEZER VERTICAL - MARCA: INDREL - MODELO: ULTRA LOW TEMP. IULT 335D.	PRPPG ((CIPQ/SAÚDE - CAMPUS JK))	R\$23880.00	24/01/2008
17196	ARMÁRIO PARA ESCRITÓRIO ARMÁRIO PARA ESCRITÓRIO.	PROAD ((Campus Mucuri - Transferência Provisoria))	R\$269.92	24/01/2008
17197	ARMÁRIO PARA ESCRITÓRIO ARMÁRIO PARA ESCRITÓRIO.	PROAD ((Campus Mucuri - Transferência Provisoria))	R\$269.92	24/01/2008
17198	ARMÁRIO PARA ESCRITÓRIO ARMÁRIO PARA ESCRITÓRIO.	PROAD ((Campus Mucuri - Transferência Provisoria))	R\$269.92	24/01/2008
17199	ARMÁRIO PARA ESCRITÓRIO ARMÁRIO PARA ESCRITÓRIO.	PROAD ((Campus Mucuri - Transferência Provisoria))	R\$269.92	24/01/2008
17200	ARMÁRIO PARA ESCRITÓRIO ARMÁRIO PARA ESCRITÓRIO.	PROAD ((Campus Mucuri - Transferência Provisoria))	R\$269.92	24/01/2008

Relatório de todos os bens da UFVJM

Nº Bem	Descrição	Localização	Valor Aquisição	Data Aquisição
17201	ARMÁRIO PARA ESCRITÓRIO ARMÁRIO PARA ESCRITÓRIO.	PROAD ((Campus Mucuri - Transferência Provisoria))	R\$269.92	24/01/2008
17202	ARMÁRIO PARA ESCRITÓRIO ARMÁRIO PARA ESCRITÓRIO.	PROAD (SEÇÃO DE PATRIMÔNIO - GUARDA ROTATIVA)	R\$269.92	24/01/2008
17203	ARMÁRIO PARA ESCRITÓRIO ARMÁRIO PARA ESCRITÓRIO.	PROAD ((Campus Mucuri - Transferência Provisoria))	R\$269.92	24/01/2008
17204	ARMÁRIO PARA ESCRITÓRIO ARMÁRIO PARA ESCRITÓRIO.	PROAD ((Campus Mucuri - Transferência Provisoria))	R\$269.92	24/01/2008
17205	ARMÁRIO PARA ESCRITÓRIO ARMÁRIO PARA ESCRITÓRIO.	PROAD ((Campus Mucuri - Transferência Provisoria))	R\$269.92	24/01/2008
17206	ARMÁRIO PARA ESCRITÓRIO ARMÁRIO PARA ESCRITÓRIO.	PROAD ((Campus Mucuri - Transferência Provisoria))	R\$269.92	24/01/2008
17207	ARMÁRIO PARA ESCRITÓRIO ARMÁRIO PARA ESCRITÓRIO.	PROAD ((Campus Mucuri - Transferência Provisoria))	R\$269.92	24/01/2008
17208	ARMÁRIO PARA ESCRITÓRIO ARMÁRIO PARA ESCRITÓRIO.	PROAD ((Campus Mucuri - Transferência Provisoria))	R\$269.92	24/01/2008
17209	ARMÁRIO PARA ESCRITÓRIO ARMÁRIO PARA ESCRITÓRIO.	MAT	R\$269.92	24/01/2008
17210	ARMÁRIO PARA ESCRITÓRIO ARMÁRIO PARA ESCRITÓRIO.	PROAD ((Campus Mucuri - Transferência Provisoria))	R\$269.92	24/01/2008
17211	MESA EM MADEIRA MESA CONFECCIONADA EM MADEIRA.	PROAD ((Campus Mucuri - Transferência Provisoria))	R\$134.12	24/01/2008
17212	MESA EM MADEIRA MESA CONFECCIONADA EM MADEIRA.	PROAD ((Campus Mucuri - Transferência Provisoria))	R\$134.12	24/01/2008
17213	MESA EM MADEIRA MESA CONFECCIONADA EM MADEIRA.	PROAD ((Campus Mucuri - Transferência Provisoria))	R\$134.12	24/01/2008
17214	MESA EM MADEIRA MESA CONFECCIONADA EM MADEIRA.	PROAD ((Campus Mucuri - Transferência Provisoria))	R\$134.12	24/01/2008
17215	MESA EM MADEIRA MESA CONFECCIONADA EM MADEIRA.	PROAD ((Campus Mucuri - Transferência Provisoria))	R\$134.12	24/01/2008
17216	MESA EM MADEIRA MESA CONFECCIONADA EM MADEIRA.	PROAD ((Campus Mucuri - Transferência Provisoria))	R\$134.12	24/01/2008
17217	MESA EM MADEIRA MESA CONFECCIONADA EM MADEIRA.	PROAD ((Campus Mucuri - Transferência Provisoria))	R\$134.12	24/01/2008
17218	MESA EM MADEIRA MESA CONFECCIONADA EM MADEIRA.	ICT ((STARKBOTZ - ICT / CAMPUS JK))	R\$134.12	24/01/2008
17219	MESA EM MADEIRA MESA CONFECCIONADA EM MADEIRA.	PROAD ((Campus Mucuri - Transferência Provisoria))	R\$134.12	24/01/2008
17220	MESA EM MADEIRA MESA CONFECCIONADA EM MADEIRA.	PROAD ((Campus Mucuri - Transferência Provisoria))	R\$134.12	24/01/2008
17221	MESA EM MADEIRA MESA CONFECCIONADA EM MADEIRA.	PROAD ((Campus Mucuri - Transferência Provisoria))	R\$134.12	24/01/2008
17222	MESA EM MADEIRA MESA CONFECCIONADA EM MADEIRA.	PROAD ((Campus Mucuri - Transferência Provisoria))	R\$134.12	24/01/2008
17223	MESA EM MADEIRA MESA CONFECCIONADA EM MADEIRA.	PROAD ((Campus Mucuri - Transferência Provisoria))	R\$134.12	24/01/2008

Relatório de todos os bens da UFVJM

Nº Bem	Descrição	Localização	Valor Aquisição	Data Aquisição
17224	MESA EM MADEIRA MESA CONFECCIONADA EM MADEIRA.	PROAD ((Campus Mucuri - Transferência Provisoria))	R\$134.12	24/01/2008
17225	MESA EM MADEIRA MESA CONFECCIONADA EM MADEIRA.	PROAD ((Campus Mucuri - Transferência Provisoria))	R\$134.12	24/01/2008
17226	MESA EM MADEIRA MESA CONFECCIONADA EM MADEIRA.	PROGRAD ((DIVISÃO DE DIPLOMAS))	R\$134.12	24/01/2008
17227	MESA EM MADEIRA MESA CONFECCIONADA EM MADEIRA.	PROAD ((Campus Mucuri - Transferência Provisoria))	R\$134.12	24/01/2008
17228	MESA EM MADEIRA MESA CONFECCIONADA EM MADEIRA.	PROAD ((Campus Mucuri - Transferência Provisoria))	R\$134.12	24/01/2008
17229	MESA EM MADEIRA MESA CONFECCIONADA EM MADEIRA.	COPESE ((RECEPÇÃO))	R\$134.12	24/01/2008
17230	MESA EM MADEIRA MESA CONFECCIONADA EM MADEIRA.	PROAD ((Campus Mucuri - Transferência Provisoria))	R\$134.12	24/01/2008
17231	MESA EM MADEIRA MESA CONFECCIONADA EM MADEIRA.	PROAD ((Campus Mucuri - Transferência Provisoria))	R\$134.12	24/01/2008
17232	MESA EM MADEIRA MESA CONFECCIONADA EM MADEIRA.	FLO ((PRÉDIO ENGENHARIA FLORESTAL - CAMPUS JK))	R\$134.12	24/01/2008
17233	MESA EM MADEIRA MESA CONFECCIONADA EM MADEIRA.	FLO ((PRÉDIO ENGENHARIA FLORESTAL - CAMPUS JK))	R\$134.12	24/01/2008
17234	MESA EM MADEIRA MESA CONFECCIONADA EM MADEIRA.	FLO ((PRÉDIO ENGENHARIA FLORESTAL - CAMPUS JK))	R\$134.12	24/01/2008
17235	MESA EM MADEIRA MESA CONFECCIONADA EM MADEIRA.	FLO ((PRÉDIO ENGENHARIA FLORESTAL - CAMPUS JK))	R\$134.12	24/01/2008
17236	MESA EM MADEIRA MESA CONFECCIONADA EM MADEIRA.	PROAD ((Campus Mucuri - Transferência Provisoria))	R\$134.12	24/01/2008
17237	MESA EM MADEIRA MESA CONFECCIONADA EM MADEIRA.	PROAD ((Campus Mucuri - Transferência Provisoria))	R\$134.12	24/01/2008
17238	MESA EM MADEIRA MESA CONFECCIONADA EM MADEIRA.	PROAD ((Campus Mucuri - Transferência Provisoria))	R\$134.12	24/01/2008
17239	MESA EM MADEIRA MESA CONFECCIONADA EM MADEIRA.	PROAD ((Campus Mucuri - Transferência Provisoria))	R\$134.12	24/01/2008
17240	MESA EM MADEIRA MESA CONFECCIONADA EM MADEIRA.	PROAD ((Campus Mucuri - Transferência Provisoria))	R\$134.12	24/01/2008
17241	MESA EM MADEIRA MESA CONFECCIONADA EM MADEIRA.	PROAD ((Campus Mucuri - Transferência Provisoria))	R\$134.12	24/01/2008
17242	MESA EM MADEIRA MESA CONFECCIONADA EM MADEIRA.	PROAD ((Campus Mucuri - Transferência Provisoria))	R\$134.12	24/01/2008
17243	MESA EM MADEIRA MESA CONFECCIONADA EM MADEIRA.	PROAD ((Campus Mucuri - Transferência Provisoria))	R\$134.12	24/01/2008
17244	MESA EM MADEIRA MESA CONFECCIONADA EM MADEIRA.	PROAD ((Campus Mucuri - Transferência Provisoria))	R\$134.12	24/01/2008
17245	MESA EM MADEIRA MESA CONFECCIONADA EM MADEIRA.	PROAD ((Campus Mucuri - Transferência Provisoria))	R\$134.12	24/01/2008
17246	MESA EM MADEIRA MESA CONFECCIONADA EM MADEIRA.	PROAD ((Campus Mucuri - Transferência Provisoria))	R\$134.12	24/01/2008

Relatório de todos os bens da UFVJM

Nº Bem	Descrição	Localização	Valor Aquisição	Data Aquisição
17247	MESA EM MADEIRA MESA CONFECCIONADA EM MADEIRA.	PROAD ((Campus Mucuri - Transferência Provisoria))	R\$134.12	24/01/2008
17248	MESA EM MADEIRA MESA CONFECCIONADA EM MADEIRA.	PROAD ((Campus Mucuri - Transferência Provisoria))	R\$134.12	24/01/2008
17249	MESA EM MADEIRA MESA CONFECCIONADA EM MADEIRA.	PROAD ((Campus Mucuri - Transferência Provisoria))	R\$134.12	24/01/2008
17250	MESA EM MADEIRA MESA CONFECCIONADA EM MADEIRA.	PROAD ((Campus Mucuri - Transferência Provisoria))	R\$134.12	24/01/2008
17251	MESA EM MADEIRA MESA CONFECCIONADA EM MADEIRA.	PROAD ((Campus Mucuri - Transferência Provisoria))	R\$134.12	24/01/2008
17252	MESA EM MADEIRA MESA CONFECCIONADA EM MADEIRA.	PROAD ((Campus Mucuri - Transferência Provisoria))	R\$134.12	24/01/2008
17253	MESA EM MADEIRA MESA CONFECCIONADA EM MADEIRA.	PROAD ((Campus Mucuri - Transferência Provisoria))	R\$134.12	24/01/2008
17254	MESA EM MADEIRA MESA CONFECCIONADA EM MADEIRA.	PRPPG ((SALA MULTIUSUÁRIO - LPP/JEQUI - PÓS-GRADUAÇÃO))	R\$134.12	24/01/2008
17255	MESA EM MADEIRA MESA CONFECCIONADA EM MADEIRA.	PROAD ((Campus Mucuri - Transferência Provisoria))	R\$134.12	24/01/2008
17256	MESA EM MADEIRA MESA CONFECCIONADA EM MADEIRA.	PROAD ((Campus Mucuri - Transferência Provisoria))	R\$134.12	24/01/2008
17257	MESA EM MADEIRA MESA CONFECCIONADA EM MADEIRA.	PROAD ((Campus Mucuri - Transferência Provisoria))	R\$134.12	24/01/2008
17258	MESA EM MADEIRA MESA CONFECCIONADA EM MADEIRA.	PROAD ((Campus Mucuri - Transferência Provisoria))	R\$134.12	24/01/2008
17259	MESA EM MADEIRA MESA CONFECCIONADA EM MADEIRA.	PROAD ((Campus Mucuri - Transferência Provisoria))	R\$134.12	24/01/2008
17260	MESA EM MADEIRA MESA CONFECCIONADA EM MADEIRA.	ICT ((STARKBOTZ - ICT / CAMPUS JK))	R\$134.12	24/01/2008
17261	MESA EM MADEIRA MESA CONFECCIONADA EM MADEIRA.	CITEC ((CITEC - PAV I))	R\$134.12	24/01/2008
17262	MESA EM MADEIRA MESA CONFECCIONADA EM MADEIRA.	PROAD ((Campus Mucuri - Transferência Provisoria))	R\$134.12	24/01/2008
17263	MESA EM MADEIRA MESA CONFECCIONADA EM MADEIRA.	PROGRAD ((PAVILHÃO DE AULAS II- CAMPUS JK))	R\$134.12	24/01/2008
17264	MESA EM MADEIRA MESA CONFECCIONADA EM MADEIRA.	PROAD ((Campus Mucuri - Transferência Provisoria))	R\$134.12	24/01/2008
17265	MESA EM MADEIRA MESA CONFECCIONADA EM MADEIRA.	PROAD ((Campus Mucuri - Transferência Provisoria))	R\$134.12	24/01/2008
17266	MESA EM MADEIRA MESA CONFECCIONADA EM MADEIRA.	PROAD ((Campus Mucuri - Transferência Provisoria))	R\$134.12	24/01/2008
17267	MESA EM MADEIRA MESA CONFECCIONADA EM MADEIRA.	PROAD ((Campus Mucuri - Transferência Provisoria))	R\$134.12	24/01/2008
17268	MESA EM MADEIRA MESA CONFECCIONADA EM MADEIRA.	PROAD ((Campus Mucuri - Transferência Provisoria))	R\$134.12	24/01/2008
17269	MESA EM MADEIRA MESA CONFECCIONADA EM MADEIRA.	FEM PATRIMONIAL ((FAZENDA EXPERIMENTAL DO MOURA - CURVELO/MG))	R\$134.12	24/01/2008

Relatório de todos os bens da UFVJM

Nº Bem	Descrição	Localização	Valor Aquisição	Data Aquisição
17270	MESA EM MADEIRA MESA CONFECCIONADA EM MADEIRA.	PROAD ((Campus Mucuri - Transferência Provisoria))	R\$134.12	24/01/2008
17271	MESA EM MADEIRA MESA CONFECCIONADA EM MADEIRA.	PROAD ((Campus Mucuri - Transferência Provisoria))	R\$134.12	24/01/2008
17272	MESA EM MADEIRA MESA CONFECCIONADA EM MADEIRA.	PROAD ((Campus Mucuri - Transferência Provisoria))	R\$134.12	24/01/2008
17273	MESA EM MADEIRA MESA CONFECCIONADA EM MADEIRA.	PROAD ((Campus Mucuri - Transferência Provisoria))	R\$134.12	24/01/2008
17274	MESA EM MADEIRA MESA CONFECCIONADA EM MADEIRA.	PROAD ((Campus Mucuri - Transferência Provisoria))	R\$134.12	24/01/2008
17275	MESA EM MADEIRA MESA CONFECCIONADA EM MADEIRA.	PROAD ((Campus Mucuri - Transferência Provisoria))	R\$134.12	24/01/2008
17276	MESA EM MADEIRA MESA CONFECCIONADA EM MADEIRA.	PROAD ((Campus Mucuri - Transferência Provisoria))	R\$134.12	24/01/2008
17278	MESA EM MADEIRA MESA CONFECCIONADA EM MADEIRA.	PROAD ((Campus Mucuri - Transferência Provisoria))	R\$134.12	24/01/2008
17279	MESA EM MADEIRA MESA CONFECCIONADA EM MADEIRA.	PROAD ((Campus Mucuri - Transferência Provisoria))	R\$134.12	24/01/2008
17280	MESA EM MADEIRA MESA CONFECCIONADA EM MADEIRA.	PROAD ((Campus Mucuri - Transferência Provisoria))	R\$134.12	24/01/2008
17281	VENTILADOR DE PAREDE VENTILADOR OSCILANTE DE PAREDE COM ARO CROMADO - MEDINDO: 50 CM - VOLTAGEM: 110V - MARCA: VENTISOL.	PROAD ((Campus Mucuri - Transferência Provisoria))	R\$159.00	24/01/2008
17283	VENTILADOR DE PAREDE VENTILADOR OSCILANTE DE PAREDE COM ARO CROMADO - MEDINDO: 50 CM - VOLTAGEM: 110V - MARCA: VENTISOL.	PROAD (Diretoria Administração Planejamento Mucuri)	R\$159.00	24/01/2008
17284	VENTILADOR DE PAREDE VENTILADOR OSCILANTE DE PAREDE COM ARO CROMADO - MEDINDO: 50 CM - VOLTAGEM: 110V - MARCA: VENTISOL.	PROAD ((Campus Mucuri - Transferência Provisoria))	R\$159.00	24/01/2008
17285	VENTILADOR DE PAREDE VENTILADOR OSCILANTE DE PAREDE COM ARO CROMADO - MEDINDO: 50 CM - VOLTAGEM: 110V - MARCA: VENTISOL.	PROAD ((Campus Mucuri - Transferência Provisoria))	R\$159.00	24/01/2008
17286	VENTILADOR DE PAREDE VENTILADOR OSCILANTE DE PAREDE COM ARO CROMADO - MEDINDO: 50 CM - VOLTAGEM: 110V - MARCA: VENTISOL.	CITEC (BLOCO VI - FUNDAEPE)	R\$159.00	24/01/2008
17287	VENTILADOR DE PAREDE VENTILADOR OSCILANTE DE PAREDE COM ARO CROMADO - MEDINDO: 50 CM - VOLTAGEM: 110V - MARCA: VENTISOL.	PROAD (Diretoria Administração Planejamento Mucuri)	R\$159.00	24/01/2008
17288	VENTILADOR DE PAREDE VENTILADOR OSCILANTE DE PAREDE COM ARO	PROAD (Diretoria Administração Planejamento Mucuri)	R\$159.00	24/01/2008

Relatório de todos os bens da UFVJM

Nº Bem	Descrição	Localização	Valor Aquisição	Data Aquisição
17288	CROMADO - MEDINDO: 50 CM - VOLTAGEM: 110V - MARCA: VENTISOL.	PROAD (Diretoria Administração Planejamento Mucuri)	R\$159.00	24/01/2008
17289	VENTILADOR DE PAREDE VENTILADOR OSCILANTE DE PAREDE COM ARO CROMADO - MEDINDO: 50 CM - VOLTAGEM: 110V - MARCA: VENTISOL.	CITEC (BLOCO VI - FUNDAEPE)	R\$159.00	24/01/2008
17290	VENTILADOR DE PAREDE VENTILADOR OSCILANTE DE PAREDE COM ARO CROMADO - MEDINDO: 50 CM - VOLTAGEM: 110V - MARCA: VENTISOL.	CITEC (BLOCO VI - FUNDAEPE)	R\$159.00	24/01/2008
17291	CADEIRA UNIVERSITÁRIA CADEIRA UNIVERSITÁRIA - MARCA: MARCEL.	PROAD ((Campus Mucuri - Transferência Provisoria))	R\$71.00	13/03/2008
17292	CADEIRA UNIVERSITÁRIA CADEIRA UNIVERSITÁRIA - MARCA: MARCEL.	PROAD ((Campus Mucuri - Transferência Provisoria))	R\$71.00	13/03/2008
17293	CADEIRA UNIVERSITÁRIA CADEIRA UNIVERSITÁRIA - MARCA: MARCEL.	PROAD ((Campus Mucuri - Transferência Provisoria))	R\$71.00	13/03/2008
17294	CADEIRA UNIVERSITÁRIA CADEIRA UNIVERSITÁRIA - MARCA: MARCEL.	PROAD ((Campus Mucuri - Transferência Provisoria))	R\$71.00	13/03/2008
17295	CADEIRA UNIVERSITÁRIA CADEIRA UNIVERSITÁRIA - MARCA: MARCEL.	PROAD ((Campus Mucuri - Transferência Provisoria))	R\$71.00	13/03/2008
17296	CADEIRA UNIVERSITÁRIA CADEIRA UNIVERSITÁRIA - MARCA: MARCEL.	PROAD ((Campus Mucuri - Transferência Provisoria))	R\$71.00	13/03/2008
17297	CADEIRA UNIVERSITÁRIA CADEIRA UNIVERSITÁRIA - MARCA: MARCEL.	PROAD ((Campus Mucuri - Transferência Provisoria))	R\$71.00	13/03/2008
17298	CADEIRA UNIVERSITÁRIA CADEIRA UNIVERSITÁRIA - MARCA: MARCEL.	PROAD ((Campus Mucuri - Transferência Provisoria))	R\$71.00	13/03/2008
17299	CADEIRA UNIVERSITÁRIA CADEIRA UNIVERSITÁRIA - MARCA: MARCEL.	PROAD ((Campus Mucuri - Transferência Provisoria))	R\$71.00	13/03/2008
17300	CADEIRA UNIVERSITÁRIA CADEIRA UNIVERSITÁRIA - MARCA: MARCEL.	PROAD ((Campus Mucuri - Transferência Provisoria))	R\$71.00	13/03/2008
17301	CADEIRA UNIVERSITÁRIA CADEIRA UNIVERSITÁRIA - MARCA: MARCEL.	PROAD ((Campus Mucuri - Transferência Provisoria))	R\$71.00	13/03/2008
17302	CADEIRA UNIVERSITÁRIA CADEIRA UNIVERSITÁRIA - MARCA: MARCEL.	PROAD ((Campus Mucuri - Transferência Provisoria))	R\$71.00	13/03/2008
17303	CADEIRA UNIVERSITÁRIA CADEIRA UNIVERSITÁRIA - MARCA: MARCEL.	PROAD ((Campus Mucuri - Transferência Provisoria))	R\$71.00	13/03/2008
17304	CADEIRA UNIVERSITÁRIA CADEIRA UNIVERSITÁRIA - MARCA: MARCEL.	PROAD ((Campus Mucuri - Transferência Provisoria))	R\$71.00	13/03/2008
17305	CADEIRA UNIVERSITÁRIA CADEIRA UNIVERSITÁRIA - MARCA: MARCEL.	PROAD ((Campus Mucuri - Transferência Provisoria))	R\$71.00	13/03/2008
17306	CADEIRA UNIVERSITÁRIA CADEIRA UNIVERSITÁRIA - MARCA: MARCEL.	PROAD ((Campus Mucuri - Transferência Provisoria))	R\$71.00	13/03/2008
17307	CADEIRA UNIVERSITÁRIA CADEIRA UNIVERSITÁRIA - MARCA: MARCEL.	PROAD ((Campus Mucuri - Transferência Provisoria))	R\$71.00	13/03/2008
17308	CADEIRA UNIVERSITÁRIA CADEIRA UNIVERSITÁRIA - MARCA: MARCEL.	PROAD ((Campus Mucuri - Transferência Provisoria))	R\$71.00	13/03/2008

Relatório de todos os bens da UFVJM

Nº Bem	Descrição	Localização	Valor Aquisição	Data Aquisição
17309	CADEIRA UNIVERSITÁRIA CADEIRA UNIVERSITÁRIA - MARCA: MARCEL.	PROAD ((Campus Mucuri - Transferência Provisoria))	R\$71.00	13/03/2008
17310	CADEIRA UNIVERSITÁRIA CADEIRA UNIVERSITÁRIA - MARCA: MARCEL.	PROAD ((Campus Mucuri - Transferência Provisoria))	R\$71.00	13/03/2008
17311	CADEIRA UNIVERSITÁRIA CADEIRA UNIVERSITÁRIA - MARCA: MARCEL.	PROAD ((Campus Mucuri - Transferência Provisoria))	R\$71.00	13/03/2008
17312	CADEIRA UNIVERSITÁRIA CADEIRA UNIVERSITÁRIA - MARCA: MARCEL.	PROAD ((Campus Mucuri - Transferência Provisoria))	R\$71.00	13/03/2008
17313	CADEIRA UNIVERSITÁRIA CADEIRA UNIVERSITÁRIA - MARCA: MARCEL.	PROAD ((Campus Mucuri - Transferência Provisoria))	R\$71.00	13/03/2008
17314	CADEIRA UNIVERSITÁRIA CADEIRA UNIVERSITÁRIA - MARCA: MARCEL.	PROAD ((Campus Mucuri - Transferência Provisoria))	R\$71.00	13/03/2008
17315	CADEIRA UNIVERSITÁRIA CADEIRA UNIVERSITÁRIA - MARCA: MARCEL.	PROAD ((Campus Mucuri - Transferência Provisoria))	R\$71.00	13/03/2008
17316	CADEIRA UNIVERSITÁRIA CADEIRA UNIVERSITÁRIA - MARCA: MARCEL.	PROAD ((Campus Mucuri - Transferência Provisoria))	R\$71.00	13/03/2008
17317	CADEIRA UNIVERSITÁRIA CADEIRA UNIVERSITÁRIA - MARCA: MARCEL.	PROAD ((Campus Mucuri - Transferência Provisoria))	R\$71.00	13/03/2008
17318	CADEIRA UNIVERSITÁRIA CADEIRA UNIVERSITÁRIA - MARCA: MARCEL.	PROAD ((Campus Mucuri - Transferência Provisoria))	R\$71.00	13/03/2008
17319	CADEIRA UNIVERSITÁRIA CADEIRA UNIVERSITÁRIA - MARCA: MARCEL.	PROAD ((Campus Mucuri - Transferência Provisoria))	R\$71.00	13/03/2008
17320	CADEIRA UNIVERSITÁRIA CADEIRA UNIVERSITÁRIA - MARCA: MARCEL.	PROAD ((Campus Mucuri - Transferência Provisoria))	R\$71.00	13/03/2008
17321	CADEIRA UNIVERSITÁRIA CADEIRA UNIVERSITÁRIA - MARCA: MARCEL.	PROAD ((Campus Mucuri - Transferência Provisoria))	R\$71.00	13/03/2008
17322	CADEIRA UNIVERSITÁRIA CADEIRA UNIVERSITÁRIA - MARCA: MARCEL.	PROAD ((Campus Mucuri - Transferência Provisoria))	R\$71.00	13/03/2008
17323	CADEIRA UNIVERSITÁRIA CADEIRA UNIVERSITÁRIA - MARCA: MARCEL.	PROAD ((Campus Mucuri - Transferência Provisoria))	R\$71.00	13/03/2008
17324	CADEIRA UNIVERSITÁRIA CADEIRA UNIVERSITÁRIA - MARCA: MARCEL.	PROAD ((Campus Mucuri - Transferência Provisoria))	R\$71.00	13/03/2008
17325	CADEIRA UNIVERSITÁRIA CADEIRA UNIVERSITÁRIA - MARCA: MARCEL.	PROAD ((Campus Mucuri - Transferência Provisoria))	R\$71.00	13/03/2008
17326	CADEIRA UNIVERSITÁRIA CADEIRA UNIVERSITÁRIA - MARCA: MARCEL.	PROAD ((Campus Mucuri - Transferência Provisoria))	R\$71.00	13/03/2008
17327	CADEIRA UNIVERSITÁRIA CADEIRA UNIVERSITÁRIA - MARCA: MARCEL.	PROAD ((Campus Mucuri - Transferência Provisoria))	R\$71.00	13/03/2008
17328	CADEIRA UNIVERSITÁRIA CADEIRA UNIVERSITÁRIA - MARCA: MARCEL.	PROAD ((Campus Mucuri - Transferência Provisoria))	R\$71.00	13/03/2008
17329	CADEIRA UNIVERSITÁRIA CADEIRA UNIVERSITÁRIA - MARCA: MARCEL.	PROAD ((Campus Mucuri - Transferência Provisoria))	R\$71.00	13/03/2008
17330	CADEIRA UNIVERSITÁRIA CADEIRA UNIVERSITÁRIA - MARCA: MARCEL.	PROAD ((Campus Mucuri - Transferência Provisoria))	R\$71.00	13/03/2008
17331	CADEIRA UNIVERSITÁRIA CADEIRA UNIVERSITÁRIA - MARCA: MARCEL.	PROAD ((Campus Mucuri - Transferência Provisoria))	R\$71.00	13/03/2008

Relatório de todos os bens da UFVJM

Nº Bem	Descrição	Localização	Valor Aquisição	Data Aquisição
17332	CADEIRA UNIVERSITÁRIA CADEIRA UNIVERSITÁRIA - MARCA: MARCEL.	PROAD ((Campus Mucuri - Transferência Provisoria))	R\$71.00	13/03/2008
17333	CADEIRA UNIVERSITÁRIA CADEIRA UNIVERSITÁRIA - MARCA: MARCEL.	PROAD ((Campus Mucuri - Transferência Provisoria))	R\$71.00	13/03/2008
17334	CADEIRA UNIVERSITÁRIA CADEIRA UNIVERSITÁRIA - MARCA: MARCEL.	PROAD ((Campus Mucuri - Transferência Provisoria))	R\$71.00	13/03/2008
17335	CADEIRA UNIVERSITÁRIA CADEIRA UNIVERSITÁRIA - MARCA: MARCEL.	PROAD ((Campus Mucuri - Transferência Provisoria))	R\$71.00	13/03/2008
17336	CADEIRA UNIVERSITÁRIA CADEIRA UNIVERSITÁRIA - MARCA: MARCEL.	PROAD ((Campus Mucuri - Transferência Provisoria))	R\$71.00	13/03/2008
17337	CADEIRA UNIVERSITÁRIA CADEIRA UNIVERSITÁRIA - MARCA: MARCEL.	PROAD ((Campus Mucuri - Transferência Provisoria))	R\$71.00	13/03/2008
17338	CADEIRA UNIVERSITÁRIA CADEIRA UNIVERSITÁRIA - MARCA: MARCEL.	PROAD ((Campus Mucuri - Transferência Provisoria))	R\$71.00	13/03/2008
17339	CADEIRA UNIVERSITÁRIA CADEIRA UNIVERSITÁRIA - MARCA: MARCEL.	PROAD ((Campus Mucuri - Transferência Provisoria))	R\$71.00	13/03/2008
17340	CADEIRA UNIVERSITÁRIA CADEIRA UNIVERSITÁRIA - MARCA: MARCEL.	PROAD ((Campus Mucuri - Transferência Provisoria))	R\$71.00	13/03/2008
17341	CADEIRA UNIVERSITÁRIA CADEIRA UNIVERSITÁRIA - MARCA: MARCEL.	PROAD ((Campus Mucuri - Transferência Provisoria))	R\$71.00	13/03/2008
17342	CADEIRA UNIVERSITÁRIA CADEIRA UNIVERSITÁRIA - MARCA: MARCEL.	PROAD ((Campus Mucuri - Transferência Provisoria))	R\$71.00	13/03/2008
17343	CADEIRA UNIVERSITÁRIA CADEIRA UNIVERSITÁRIA - MARCA: MARCEL.	PROAD ((Campus Mucuri - Transferência Provisoria))	R\$71.00	13/03/2008
17344	CADEIRA UNIVERSITÁRIA CADEIRA UNIVERSITÁRIA - MARCA: MARCEL.	PROAD ((Campus Mucuri - Transferência Provisoria))	R\$71.00	13/03/2008
17345	CADEIRA UNIVERSITÁRIA CADEIRA UNIVERSITÁRIA - MARCA: MARCEL.	PROAD ((Campus Mucuri - Transferência Provisoria))	R\$71.00	13/03/2008
17346	CADEIRA UNIVERSITÁRIA CADEIRA UNIVERSITÁRIA - MARCA: MARCEL.	PROAD ((Campus Mucuri - Transferência Provisoria))	R\$71.00	13/03/2008
17347	CADEIRA UNIVERSITÁRIA CADEIRA UNIVERSITÁRIA - MARCA: MARCEL.	PROAD ((Campus Mucuri - Transferência Provisoria))	R\$71.00	13/03/2008
17348	CADEIRA UNIVERSITÁRIA CADEIRA UNIVERSITÁRIA - MARCA: MARCEL.	PROAD ((Campus Mucuri - Transferência Provisoria))	R\$71.00	13/03/2008
17349	CADEIRA UNIVERSITÁRIA CADEIRA UNIVERSITÁRIA - MARCA: MARCEL.	PROAD ((Campus Mucuri - Transferência Provisoria))	R\$71.00	13/03/2008
17350	CADEIRA UNIVERSITÁRIA CADEIRA UNIVERSITÁRIA - MARCA: MARCEL.	PROAD ((Campus Mucuri - Transferência Provisoria))	R\$71.00	13/03/2008
17351	CADEIRA UNIVERSITÁRIA CADEIRA UNIVERSITÁRIA - MARCA: MARCEL.	PROAD ((Campus Mucuri - Transferência Provisoria))	R\$71.00	13/03/2008
17352	CADEIRA UNIVERSITÁRIA CADEIRA UNIVERSITÁRIA - MARCA: MARCEL.	PROAD ((Campus Mucuri - Transferência Provisoria))	R\$71.00	13/03/2008
17353	CADEIRA UNIVERSITÁRIA CADEIRA UNIVERSITÁRIA - MARCA: MARCEL.	PROAD ((Campus Mucuri - Transferência Provisoria))	R\$71.00	13/03/2008
17354	CADEIRA UNIVERSITÁRIA CADEIRA UNIVERSITÁRIA - MARCA: MARCEL.	PROAD ((Campus Mucuri - Transferência Provisoria))	R\$71.00	13/03/2008

Relatório de todos os bens da UFVJM

Nº Bem	Descrição	Localização	Valor Aquisição	Data Aquisição
17355	CADEIRA UNIVERSITÁRIA CADEIRA UNIVERSITÁRIA - MARCA: MARCEL.	PROAD ((Campus Mucuri - Transferência Provisoria))	R\$71.00	13/03/2008
17356	CADEIRA UNIVERSITÁRIA CADEIRA UNIVERSITÁRIA - MARCA: MARCEL.	PROAD ((Campus Mucuri - Transferência Provisoria))	R\$71.00	13/03/2008
17357	CADEIRA UNIVERSITÁRIA CADEIRA UNIVERSITÁRIA - MARCA: MARCEL.	PROAD ((Campus Mucuri - Transferência Provisoria))	R\$71.00	13/03/2008
17358	CADEIRA UNIVERSITÁRIA CADEIRA UNIVERSITÁRIA - MARCA: MARCEL.	PROAD ((Campus Mucuri - Transferência Provisoria))	R\$71.00	13/03/2008
17359	CADEIRA UNIVERSITÁRIA CADEIRA UNIVERSITÁRIA - MARCA: MARCEL.	PROAD ((Campus Mucuri - Transferência Provisoria))	R\$71.00	13/03/2008
17360	CADEIRA UNIVERSITÁRIA CADEIRA UNIVERSITÁRIA - MARCA: MARCEL.	PROAD ((Campus Mucuri - Transferência Provisoria))	R\$71.00	13/03/2008
17361	CADEIRA UNIVERSITÁRIA CADEIRA UNIVERSITÁRIA - MARCA: MARCEL.	PROAD ((Campus Mucuri - Transferência Provisoria))	R\$71.00	13/03/2008
17362	CADEIRA UNIVERSITÁRIA CADEIRA UNIVERSITÁRIA - MARCA: MARCEL.	PROAD ((Campus Mucuri - Transferência Provisoria))	R\$71.00	13/03/2008
17363	CADEIRA UNIVERSITÁRIA CADEIRA UNIVERSITÁRIA - MARCA: MARCEL.	PROAD ((Campus Mucuri - Transferência Provisoria))	R\$71.00	13/03/2008
17364	CADEIRA UNIVERSITÁRIA CADEIRA UNIVERSITÁRIA - MARCA: MARCEL.	PROAD ((Campus Mucuri - Transferência Provisoria))	R\$71.00	13/03/2008
17365	CADEIRA UNIVERSITÁRIA CADEIRA UNIVERSITÁRIA - MARCA: MARCEL.	PROAD ((Campus Mucuri - Transferência Provisoria))	R\$71.00	13/03/2008
17366	CADEIRA UNIVERSITÁRIA CADEIRA UNIVERSITÁRIA - MARCA: MARCEL.	PROAD ((Campus Mucuri - Transferência Provisoria))	R\$71.00	13/03/2008
17367	CADEIRA UNIVERSITÁRIA CADEIRA UNIVERSITÁRIA - MARCA: MARCEL.	PROAD ((Campus Mucuri - Transferência Provisoria))	R\$71.00	13/03/2008
17368	CADEIRA UNIVERSITÁRIA CADEIRA UNIVERSITÁRIA - MARCA: MARCEL.	PROAD ((Campus Mucuri - Transferência Provisoria))	R\$71.00	13/03/2008
17369	CADEIRA UNIVERSITÁRIA CADEIRA UNIVERSITÁRIA - MARCA: MARCEL.	PROAD ((Campus Mucuri - Transferência Provisoria))	R\$71.00	13/03/2008
17370	CADEIRA UNIVERSITÁRIA CADEIRA UNIVERSITÁRIA - MARCA: MARCEL.	PROAD ((Campus Mucuri - Transferência Provisoria))	R\$71.00	13/03/2008
17371	CADEIRA UNIVERSITÁRIA CADEIRA UNIVERSITÁRIA - MARCA: MARCEL.	PROAD ((Campus Mucuri - Transferência Provisoria))	R\$71.00	13/03/2008
17372	CADEIRA UNIVERSITÁRIA CADEIRA UNIVERSITÁRIA - MARCA: MARCEL.	PROAD ((Campus Mucuri - Transferência Provisoria))	R\$71.00	13/03/2008
17373	CADEIRA UNIVERSITÁRIA CADEIRA UNIVERSITÁRIA - MARCA: MARCEL.	PROAD ((Campus Mucuri - Transferência Provisoria))	R\$71.00	13/03/2008
17374	CADEIRA UNIVERSITÁRIA CADEIRA UNIVERSITÁRIA - MARCA: MARCEL.	PROAD ((Campus Mucuri - Transferência Provisoria))	R\$71.00	13/03/2008
17375	CADEIRA UNIVERSITÁRIA CADEIRA UNIVERSITÁRIA - MARCA: MARCEL.	PROAD ((Campus Mucuri - Transferência Provisoria))	R\$71.00	13/03/2008
17376	CADEIRA UNIVERSITÁRIA CADEIRA UNIVERSITÁRIA - MARCA: MARCEL.	PROAD ((Campus Mucuri - Transferência Provisoria))	R\$71.00	13/03/2008
17377	CADEIRA UNIVERSITÁRIA CADEIRA UNIVERSITÁRIA - MARCA: MARCEL.	PROAD ((Campus Mucuri - Transferência Provisoria))	R\$71.00	13/03/2008

Relatório de todos os bens da UFVJM

Nº Bem	Descrição	Localização	Valor Aquisição	Data Aquisição
17378	CADEIRA UNIVERSITÁRIA CADEIRA UNIVERSITÁRIA - MARCA: MARCEL.	PROAD ((Campus Mucuri - Transferência Provisoria))	R\$71.00	13/03/2008
17379	CADEIRA UNIVERSITÁRIA CADEIRA UNIVERSITÁRIA - MARCA: MARCEL.	PROAD ((Campus Mucuri - Transferência Provisoria))	R\$71.00	13/03/2008
17380	CADEIRA UNIVERSITÁRIA CADEIRA UNIVERSITÁRIA - MARCA: MARCEL.	PROAD ((Campus Mucuri - Transferência Provisoria))	R\$71.00	13/03/2008
17381	CADEIRA UNIVERSITÁRIA CADEIRA UNIVERSITÁRIA - MARCA: MARCEL.	PROAD ((Campus Mucuri - Transferência Provisoria))	R\$71.00	13/03/2008
17382	CADEIRA UNIVERSITÁRIA CADEIRA UNIVERSITÁRIA - MARCA: MARCEL.	PROAD ((Campus Mucuri - Transferência Provisoria))	R\$71.00	13/03/2008
17383	CADEIRA UNIVERSITÁRIA CADEIRA UNIVERSITÁRIA - MARCA: MARCEL.	PROAD ((Campus Mucuri - Transferência Provisoria))	R\$71.00	13/03/2008
17384	CADEIRA UNIVERSITÁRIA CADEIRA UNIVERSITÁRIA - MARCA: MARCEL.	PROAD ((Campus Mucuri - Transferência Provisoria))	R\$71.00	13/03/2008
17385	CADEIRA UNIVERSITÁRIA CADEIRA UNIVERSITÁRIA - MARCA: MARCEL.	PROAD ((Campus Mucuri - Transferência Provisoria))	R\$71.00	13/03/2008
17386	CADEIRA UNIVERSITÁRIA CADEIRA UNIVERSITÁRIA - MARCA: MARCEL.	PROAD ((Campus Mucuri - Transferência Provisoria))	R\$71.00	13/03/2008
17387	CADEIRA UNIVERSITÁRIA CADEIRA UNIVERSITÁRIA - MARCA: MARCEL.	PROAD ((Campus Mucuri - Transferência Provisoria))	R\$71.00	13/03/2008
17388	CADEIRA UNIVERSITÁRIA CADEIRA UNIVERSITÁRIA - MARCA: MARCEL.	PROAD ((Campus Mucuri - Transferência Provisoria))	R\$71.00	13/03/2008
17389	CADEIRA UNIVERSITÁRIA CADEIRA UNIVERSITÁRIA - MARCA: MARCEL.	PROAD ((Campus Mucuri - Transferência Provisoria))	R\$71.00	13/03/2008
17390	CADEIRA UNIVERSITÁRIA CADEIRA UNIVERSITÁRIA - MARCA: MARCEL.	PROAD ((Campus Mucuri - Transferência Provisoria))	R\$71.00	13/03/2008
17391	CADEIRA UNIVERSITÁRIA CADEIRA UNIVERSITÁRIA - MARCA: MARCEL.	PROAD ((Campus Mucuri - Transferência Provisoria))	R\$71.00	13/03/2008
17392	CADEIRA UNIVERSITÁRIA CADEIRA UNIVERSITÁRIA - MARCA: MARCEL.	PROAD ((Campus Mucuri - Transferência Provisoria))	R\$71.00	13/03/2008
17393	CADEIRA UNIVERSITÁRIA CADEIRA UNIVERSITÁRIA - MARCA: MARCEL.	PROAD ((Campus Mucuri - Transferência Provisoria))	R\$71.00	13/03/2008
17394	CADEIRA UNIVERSITÁRIA CADEIRA UNIVERSITÁRIA - MARCA: MARCEL.	PROAD ((Campus Mucuri - Transferência Provisoria))	R\$71.00	13/03/2008
17395	CADEIRA UNIVERSITÁRIA CADEIRA UNIVERSITÁRIA - MARCA: MARCEL.	PROAD ((Campus Mucuri - Transferência Provisoria))	R\$71.00	13/03/2008
17396	CADEIRA UNIVERSITÁRIA CADEIRA UNIVERSITÁRIA - MARCA: MARCEL.	PROAD ((Campus Mucuri - Transferência Provisoria))	R\$71.00	13/03/2008
17397	CADEIRA UNIVERSITÁRIA CADEIRA UNIVERSITÁRIA - MARCA: MARCEL.	PROAD ((Campus Mucuri - Transferência Provisoria))	R\$71.00	13/03/2008
17398	CADEIRA UNIVERSITÁRIA CADEIRA UNIVERSITÁRIA - MARCA: MARCEL.	PROAD ((Campus Mucuri - Transferência Provisoria))	R\$71.00	13/03/2008
17399	CADEIRA UNIVERSITÁRIA CADEIRA UNIVERSITÁRIA - MARCA: MARCEL.	PROAD ((Campus Mucuri - Transferência Provisoria))	R\$71.00	13/03/2008
17400	CADEIRA UNIVERSITÁRIA CADEIRA UNIVERSITÁRIA - MARCA: MARCEL.	PROAD ((Campus Mucuri - Transferência Provisoria))	R\$71.00	13/03/2008

Relatório de todos os bens da UFVJM

Nº Bem	Descrição	Localização	Valor Aquisição	Data Aquisição
17401	CADEIRA UNIVERSITÁRIA CADEIRA UNIVERSITÁRIA - MARCA: MARCEL.	PROAD ((Campus Mucuri - Transferência Provisoria))	R\$71.00	13/03/2008
17402	CADEIRA UNIVERSITÁRIA CADEIRA UNIVERSITÁRIA - MARCA: MARCEL.	PROAD ((Campus Mucuri - Transferência Provisoria))	R\$71.00	13/03/2008
17403	CADEIRA UNIVERSITÁRIA CADEIRA UNIVERSITÁRIA - MARCA: MARCEL.	PROAD ((Campus Mucuri - Transferência Provisoria))	R\$71.00	13/03/2008
17405	CADEIRA UNIVERSITÁRIA CADEIRA UNIVERSITÁRIA - MARCA: MARCEL.	PROAD ((Campus Mucuri - Transferência Provisoria))	R\$71.00	13/03/2008
17406	CADEIRA UNIVERSITÁRIA CADEIRA UNIVERSITÁRIA - MARCA: MARCEL.	PROAD ((Campus Mucuri - Transferência Provisoria))	R\$71.00	13/03/2008
17407	CADEIRA UNIVERSITÁRIA CADEIRA UNIVERSITÁRIA - MARCA: MARCEL.	PROAD ((Campus Mucuri - Transferência Provisoria))	R\$71.00	13/03/2008
17408	CADEIRA UNIVERSITÁRIA CADEIRA UNIVERSITÁRIA - MARCA: MARCEL.	PROAD ((Campus Mucuri - Transferência Provisoria))	R\$71.00	13/03/2008
17409	CADEIRA UNIVERSITÁRIA CADEIRA UNIVERSITÁRIA - MARCA: MARCEL.	PROAD ((Campus Mucuri - Transferência Provisoria))	R\$71.00	13/03/2008
17410	CADEIRA UNIVERSITÁRIA CADEIRA UNIVERSITÁRIA - MARCA: MARCEL.	PROAD ((Campus Mucuri - Transferência Provisoria))	R\$71.00	13/03/2008
17411	CADEIRA UNIVERSITÁRIA CADEIRA UNIVERSITÁRIA - MARCA: MARCEL.	PROAD ((Campus Mucuri - Transferência Provisoria))	R\$71.00	13/03/2008
17412	CADEIRA UNIVERSITÁRIA CADEIRA UNIVERSITÁRIA - MARCA: MARCEL.	PROAD ((Campus Mucuri - Transferência Provisoria))	R\$71.00	13/03/2008
17413	CADEIRA UNIVERSITÁRIA CADEIRA UNIVERSITÁRIA - MARCA: MARCEL.	PROAD ((Campus Mucuri - Transferência Provisoria))	R\$71.00	13/03/2008
17414	CADEIRA UNIVERSITÁRIA CADEIRA UNIVERSITÁRIA - MARCA: MARCEL.	PROAD ((Campus Mucuri - Transferência Provisoria))	R\$71.00	13/03/2008
17415	CADEIRA UNIVERSITÁRIA CADEIRA UNIVERSITÁRIA - MARCA: MARCEL.	PROAD ((Campus Mucuri - Transferência Provisoria))	R\$71.00	13/03/2008
17416	CADEIRA UNIVERSITÁRIA CADEIRA UNIVERSITÁRIA - MARCA: MARCEL.	PROAD ((Campus Mucuri - Transferência Provisoria))	R\$71.00	13/03/2008
17417	CADEIRA UNIVERSITÁRIA CADEIRA UNIVERSITÁRIA - MARCA: MARCEL.	PROAD ((Campus Mucuri - Transferência Provisoria))	R\$71.00	13/03/2008
17418	CADEIRA UNIVERSITÁRIA CADEIRA UNIVERSITÁRIA - MARCA: MARCEL.	PROAD ((Campus Mucuri - Transferência Provisoria))	R\$71.00	13/03/2008
17419	CADEIRA UNIVERSITÁRIA CADEIRA UNIVERSITÁRIA - MARCA: MARCEL.	PROAD ((Campus Mucuri - Transferência Provisoria))	R\$71.00	13/03/2008
17420	CADEIRA UNIVERSITÁRIA CADEIRA UNIVERSITÁRIA - MARCA: MARCEL.	PROAD ((Campus Mucuri - Transferência Provisoria))	R\$71.00	13/03/2008
17421	CADEIRA UNIVERSITÁRIA CADEIRA UNIVERSITÁRIA - MARCA: MARCEL.	PROAD ((Campus Mucuri - Transferência Provisoria))	R\$71.00	13/03/2008
17422	CADEIRA UNIVERSITÁRIA CADEIRA UNIVERSITÁRIA - MARCA: MARCEL.	PROAD ((Campus Mucuri - Transferência Provisoria))	R\$71.00	13/03/2008
17423	CADEIRA UNIVERSITÁRIA CADEIRA UNIVERSITÁRIA - MARCA: MARCEL.	PROAD ((Campus Mucuri - Transferência Provisoria))	R\$71.00	13/03/2008
17424	CADEIRA UNIVERSITÁRIA CADEIRA UNIVERSITÁRIA - MARCA: MARCEL.	PROAD ((Campus Mucuri - Transferência Provisoria))	R\$71.00	13/03/2008

Relatório de todos os bens da UFVJM

Nº Bem	Descrição	Localização	Valor Aquisição	Data Aquisição
17425	CADEIRA UNIVERSITÁRIA CADEIRA UNIVERSITÁRIA - MARCA: MARCEL.	PROAD ((Campus Mucuri - Transferência Provisoria))	R\$71.00	13/03/2008
17426	CADEIRA UNIVERSITÁRIA CADEIRA UNIVERSITÁRIA - MARCA: MARCEL.	PROAD ((Campus Mucuri - Transferência Provisoria))	R\$71.00	13/03/2008
17427	CADEIRA UNIVERSITÁRIA CADEIRA UNIVERSITÁRIA - MARCA: MARCEL.	PROAD ((Campus Mucuri - Transferência Provisoria))	R\$71.00	13/03/2008
17428	CADEIRA UNIVERSITÁRIA CADEIRA UNIVERSITÁRIA - MARCA: MARCEL.	PROAD ((Campus Mucuri - Transferência Provisoria))	R\$71.00	13/03/2008
17429	CADEIRA UNIVERSITÁRIA CADEIRA UNIVERSITÁRIA - MARCA: MARCEL.	PROAD ((Campus Mucuri - Transferência Provisoria))	R\$71.00	13/03/2008
17430	CADEIRA UNIVERSITÁRIA CADEIRA UNIVERSITÁRIA - MARCA: MARCEL.	PROAD ((Campus Mucuri - Transferência Provisoria))	R\$71.00	13/03/2008
17431	CADEIRA UNIVERSITÁRIA CADEIRA UNIVERSITÁRIA - MARCA: MARCEL.	PROAD ((Campus Mucuri - Transferência Provisoria))	R\$71.00	13/03/2008
17432	CADEIRA UNIVERSITÁRIA CADEIRA UNIVERSITÁRIA - MARCA: MARCEL.	PROAD ((Campus Mucuri - Transferência Provisoria))	R\$71.00	13/03/2008
17433	CADEIRA UNIVERSITÁRIA CADEIRA UNIVERSITÁRIA - MARCA: MARCEL.	PROAD ((Campus Mucuri - Transferência Provisoria))	R\$71.00	13/03/2008
17434	CADEIRA UNIVERSITÁRIA CADEIRA UNIVERSITÁRIA - MARCA: MARCEL.	PROAD ((Campus Mucuri - Transferência Provisoria))	R\$71.00	13/03/2008
17435	CADEIRA UNIVERSITÁRIA CADEIRA UNIVERSITÁRIA - MARCA: MARCEL.	PROAD ((Campus Mucuri - Transferência Provisoria))	R\$71.00	13/03/2008
17436	CADEIRA UNIVERSITÁRIA CADEIRA UNIVERSITÁRIA - MARCA: MARCEL.	PROAD ((Campus Mucuri - Transferência Provisoria))	R\$71.00	13/03/2008
17437	CADEIRA UNIVERSITÁRIA CADEIRA UNIVERSITÁRIA - MARCA: MARCEL.	PROAD ((Campus Mucuri - Transferência Provisoria))	R\$71.00	13/03/2008
17438	CADEIRA UNIVERSITÁRIA CADEIRA UNIVERSITÁRIA - MARCA: MARCEL.	PROAD ((Campus Mucuri - Transferência Provisoria))	R\$71.00	13/03/2008
17439	CADEIRA UNIVERSITÁRIA CADEIRA UNIVERSITÁRIA - MARCA: MARCEL.	PROAD ((Campus Mucuri - Transferência Provisoria))	R\$71.00	13/03/2008
17440	CADEIRA UNIVERSITÁRIA CADEIRA UNIVERSITÁRIA - MARCA: MARCEL.	PROAD ((Campus Mucuri - Transferência Provisoria))	R\$71.00	13/03/2008
17441	CADEIRA UNIVERSITÁRIA CADEIRA UNIVERSITÁRIA - MARCA: MARCEL.	PROAD ((Campus Mucuri - Transferência Provisoria))	R\$71.00	13/03/2008
17442	CADEIRA UNIVERSITÁRIA CADEIRA UNIVERSITÁRIA - MARCA: MARCEL.	PROAD ((Campus Mucuri - Transferência Provisoria))	R\$71.00	13/03/2008
17443	CADEIRA UNIVERSITÁRIA CADEIRA UNIVERSITÁRIA - MARCA: MARCEL.	PROAD ((Campus Mucuri - Transferência Provisoria))	R\$71.00	13/03/2008
17444	CADEIRA UNIVERSITÁRIA CADEIRA UNIVERSITÁRIA - MARCA: MARCEL.	PROAD ((Campus Mucuri - Transferência Provisoria))	R\$71.00	13/03/2008
17445	CADEIRA UNIVERSITÁRIA CADEIRA UNIVERSITÁRIA - MARCA: MARCEL.	PROAD ((Campus Mucuri - Transferência Provisoria))	R\$71.00	13/03/2008
17447	CADEIRA UNIVERSITÁRIA CADEIRA UNIVERSITÁRIA - MARCA: MARCEL.	PROAD ((Campus Mucuri - Transferência Provisoria))	R\$71.00	13/03/2008
17448	CADEIRA UNIVERSITÁRIA CADEIRA UNIVERSITÁRIA - MARCA: MARCEL.	PROAD ((Campus Mucuri - Transferência Provisoria))	R\$71.00	13/03/2008

Relatório de todos os bens da UFVJM

Nº Bem	Descrição	Localização	Valor Aquisição	Data Aquisição
17449	CADEIRA UNIVERSITÁRIA CADEIRA UNIVERSITÁRIA - MARCA: MARCEL.	PROAD ((Campus Mucuri - Transferência Provisoria))	R\$71.00	13/03/2008
17450	CADEIRA UNIVERSITÁRIA CADEIRA UNIVERSITÁRIA - MARCA: MARCEL.	PROAD ((Campus Mucuri - Transferência Provisoria))	R\$71.00	13/03/2008
17451	CADEIRA UNIVERSITÁRIA CADEIRA UNIVERSITÁRIA - MARCA: MARCEL.	PROAD ((Campus Mucuri - Transferência Provisoria))	R\$71.00	13/03/2008
17452	CADEIRA UNIVERSITÁRIA CADEIRA UNIVERSITÁRIA - MARCA: MARCEL.	PROAD ((Campus Mucuri - Transferência Provisoria))	R\$71.00	13/03/2008
17453	CADEIRA UNIVERSITÁRIA CADEIRA UNIVERSITÁRIA - MARCA: MARCEL.	PROAD ((Campus Mucuri - Transferência Provisoria))	R\$71.00	13/03/2008
17454	CADEIRA UNIVERSITÁRIA CADEIRA UNIVERSITÁRIA - MARCA: MARCEL.	PROAD ((Campus Mucuri - Transferência Provisoria))	R\$71.00	13/03/2008
17455	CADEIRA UNIVERSITÁRIA CADEIRA UNIVERSITÁRIA - MARCA: MARCEL.	PROAD ((Campus Mucuri - Transferência Provisoria))	R\$71.00	13/03/2008
17456	CADEIRA UNIVERSITÁRIA CADEIRA UNIVERSITÁRIA - MARCA: MARCEL.	PROAD ((Campus Mucuri - Transferência Provisoria))	R\$71.00	13/03/2008
17457	CADEIRA UNIVERSITÁRIA CADEIRA UNIVERSITÁRIA - MARCA: MARCEL.	PROAD ((Campus Mucuri - Transferência Provisoria))	R\$71.00	13/03/2008
17458	CADEIRA UNIVERSITÁRIA CADEIRA UNIVERSITÁRIA - MARCA: MARCEL.	PROAD ((Campus Mucuri - Transferência Provisoria))	R\$71.00	13/03/2008
17459	CADEIRA UNIVERSITÁRIA CADEIRA UNIVERSITÁRIA - MARCA: MARCEL.	PROAD ((Campus Mucuri - Transferência Provisoria))	R\$71.00	13/03/2008
17460	CADEIRA UNIVERSITÁRIA CADEIRA UNIVERSITÁRIA - MARCA: MARCEL.	PROAD ((Campus Mucuri - Transferência Provisoria))	R\$71.00	13/03/2008
17461	CADEIRA UNIVERSITÁRIA CADEIRA UNIVERSITÁRIA - MARCA: MARCEL.	PROAD ((Campus Mucuri - Transferência Provisoria))	R\$71.00	13/03/2008
17462	CADEIRA UNIVERSITÁRIA CADEIRA UNIVERSITÁRIA - MARCA: MARCEL.	PROAD ((Campus Mucuri - Transferência Provisoria))	R\$71.00	13/03/2008
17463	CADEIRA UNIVERSITÁRIA CADEIRA UNIVERSITÁRIA - MARCA: MARCEL.	PROAD ((Campus Mucuri - Transferência Provisoria))	R\$71.00	13/03/2008
17464	CADEIRA UNIVERSITÁRIA CADEIRA UNIVERSITÁRIA - MARCA: MARCEL.	PROAD ((Campus Mucuri - Transferência Provisoria))	R\$71.00	13/03/2008
17465	CADEIRA UNIVERSITÁRIA CADEIRA UNIVERSITÁRIA - MARCA: MARCEL.	PROAD ((Campus Mucuri - Transferência Provisoria))	R\$71.00	13/03/2008
17466	CADEIRA UNIVERSITÁRIA CADEIRA UNIVERSITÁRIA - MARCA: MARCEL.	PROAD ((Campus Mucuri - Transferência Provisoria))	R\$71.00	13/03/2008
17467	CADEIRA UNIVERSITÁRIA CADEIRA UNIVERSITÁRIA - MARCA: MARCEL.	PROAD ((Campus Mucuri - Transferência Provisoria))	R\$71.00	13/03/2008
17468	CADEIRA UNIVERSITÁRIA CADEIRA UNIVERSITÁRIA - MARCA: MARCEL.	PROAD ((Campus Mucuri - Transferência Provisoria))	R\$71.00	13/03/2008
17469	CADEIRA UNIVERSITÁRIA CADEIRA UNIVERSITÁRIA - MARCA: MARCEL.	PROAD ((Campus Mucuri - Transferência Provisoria))	R\$71.00	13/03/2008
17470	CADEIRA UNIVERSITÁRIA CADEIRA UNIVERSITÁRIA - MARCA: MARCEL.	PROAD ((Campus Mucuri - Transferência Provisoria))	R\$71.00	13/03/2008
17471	CADEIRA UNIVERSITÁRIA CADEIRA UNIVERSITÁRIA - MARCA: MARCEL.	PROAD ((Campus Mucuri - Transferência Provisoria))	R\$71.00	13/03/2008

Relatório de todos os bens da UFVJM

Nº Bem	Descrição	Localização	Valor Aquisição	Data Aquisição
17472	CADEIRA UNIVERSITÁRIA CADEIRA UNIVERSITÁRIA - MARCA: MARCEL.	PROAD ((Campus Mucuri - Transferência Provisoria))	R\$71.00	13/03/2008
17473	CADEIRA UNIVERSITÁRIA CADEIRA UNIVERSITÁRIA - MARCA: MARCEL.	PROAD ((Campus Mucuri - Transferência Provisoria))	R\$71.00	13/03/2008
17474	CADEIRA UNIVERSITÁRIA CADEIRA UNIVERSITÁRIA - MARCA: MARCEL.	PROAD ((Campus Mucuri - Transferência Provisoria))	R\$71.00	13/03/2008
17475	CADEIRA UNIVERSITÁRIA CADEIRA UNIVERSITÁRIA - MARCA: MARCEL.	PROAD ((Campus Mucuri - Transferência Provisoria))	R\$71.00	13/03/2008
17477	CADEIRA UNIVERSITÁRIA CADEIRA UNIVERSITÁRIA - MARCA: MARCEL.	PROAD ((Campus Mucuri - Transferência Provisoria))	R\$71.00	13/03/2008
17478	CADEIRA UNIVERSITÁRIA CADEIRA UNIVERSITÁRIA - MARCA: MARCEL.	PROAD ((Campus Mucuri - Transferência Provisoria))	R\$71.00	13/03/2008
17479	CADEIRA UNIVERSITÁRIA CADEIRA UNIVERSITÁRIA - MARCA: MARCEL.	PROAD ((Campus Mucuri - Transferência Provisoria))	R\$71.00	13/03/2008
17480	CADEIRA UNIVERSITÁRIA CADEIRA UNIVERSITÁRIA - MARCA: MARCEL.	PROAD ((Campus Mucuri - Transferência Provisoria))	R\$71.00	13/03/2008
17481	CADEIRA UNIVERSITÁRIA CADEIRA UNIVERSITÁRIA - MARCA: MARCEL.	PROAD ((Campus Mucuri - Transferência Provisoria))	R\$71.00	13/03/2008
17482	CADEIRA UNIVERSITÁRIA CADEIRA UNIVERSITÁRIA - MARCA: MARCEL.	PROAD ((Campus Mucuri - Transferência Provisoria))	R\$71.00	13/03/2008
17483	CADEIRA UNIVERSITÁRIA CADEIRA UNIVERSITÁRIA - MARCA: MARCEL.	PROAD ((Campus Mucuri - Transferência Provisoria))	R\$71.00	13/03/2008
17484	CADEIRA UNIVERSITÁRIA CADEIRA UNIVERSITÁRIA - MARCA: MARCEL.	PROAD ((Campus Mucuri - Transferência Provisoria))	R\$71.00	13/03/2008
17485	CADEIRA UNIVERSITÁRIA CADEIRA UNIVERSITÁRIA - MARCA: MARCEL.	PROAD ((Campus Mucuri - Transferência Provisoria))	R\$71.00	13/03/2008
17486	CADEIRA UNIVERSITÁRIA CADEIRA UNIVERSITÁRIA - MARCA: MARCEL.	PROAD ((Campus Mucuri - Transferência Provisoria))	R\$71.00	13/03/2008
17487	CADEIRA UNIVERSITÁRIA CADEIRA UNIVERSITÁRIA - MARCA: MARCEL.	PROAD ((Campus Mucuri - Transferência Provisoria))	R\$71.00	13/03/2008
17488	CADEIRA UNIVERSITÁRIA CADEIRA UNIVERSITÁRIA - MARCA: MARCEL.	PROAD ((Campus Mucuri - Transferência Provisoria))	R\$71.00	13/03/2008
17489	CADEIRA UNIVERSITÁRIA CADEIRA UNIVERSITÁRIA - MARCA: MARCEL.	PROAD ((Campus Mucuri - Transferência Provisoria))	R\$71.00	13/03/2008
17490	CADEIRA UNIVERSITÁRIA CADEIRA UNIVERSITÁRIA - MARCA: MARCEL.	PROAD ((Campus Mucuri - Transferência Provisoria))	R\$71.00	13/03/2008
17491	CADEIRA UNIVERSITÁRIA CADEIRA UNIVERSITÁRIA - MARCA: MARCEL.	PROAD ((Campus Mucuri - Transferência Provisoria))	R\$71.00	13/03/2008
17492	CADEIRA UNIVERSITÁRIA CADEIRA UNIVERSITÁRIA - MARCA: MARCEL.	PROAD ((Campus Mucuri - Transferência Provisoria))	R\$71.00	13/03/2008
17493	CADEIRA UNIVERSITÁRIA CADEIRA UNIVERSITÁRIA - MARCA: MARCEL.	PROAD ((Campus Mucuri - Transferência Provisoria))	R\$71.00	13/03/2008
17494	CADEIRA UNIVERSITÁRIA CADEIRA UNIVERSITÁRIA - MARCA: MARCEL.	PROAD ((Campus Mucuri - Transferência Provisoria))	R\$71.00	13/03/2008
17495	CADEIRA UNIVERSITÁRIA CADEIRA UNIVERSITÁRIA - MARCA: MARCEL.	PROAD ((Campus Mucuri - Transferência Provisoria))	R\$71.00	13/03/2008

Relatório de todos os bens da UFVJM

Nº Bem	Descrição	Localização	Valor Aquisição	Data Aquisição
17496	CADEIRA UNIVERSITÁRIA CADEIRA UNIVERSITÁRIA - MARCA: MARCEL.	PROAD ((Campus Mucuri - Transferência Provisoria))	R\$71.00	13/03/2008
17497	CADEIRA UNIVERSITÁRIA CADEIRA UNIVERSITÁRIA - MARCA: MARCEL.	PROAD ((Campus Mucuri - Transferência Provisoria))	R\$71.00	13/03/2008
17498	CADEIRA UNIVERSITÁRIA CADEIRA UNIVERSITÁRIA - MARCA: MARCEL.	PROAD ((Campus Mucuri - Transferência Provisoria))	R\$71.00	13/03/2008
17499	CADEIRA UNIVERSITÁRIA CADEIRA UNIVERSITÁRIA - MARCA: MARCEL.	PROAD ((Campus Mucuri - Transferência Provisoria))	R\$71.00	13/03/2008
17500	CADEIRA UNIVERSITÁRIA CADEIRA UNIVERSITÁRIA - MARCA: MARCEL.	PROAD ((Campus Mucuri - Transferência Provisoria))	R\$71.00	13/03/2008
17501	CADEIRA UNIVERSITÁRIA CADEIRA UNIVERSITÁRIA - MARCA: MARCEL.	PROAD ((Campus Mucuri - Transferência Provisoria))	R\$71.00	13/03/2008
17502	CADEIRA UNIVERSITÁRIA CADEIRA UNIVERSITÁRIA - MARCA: MARCEL.	PROAD ((Campus Mucuri - Transferência Provisoria))	R\$71.00	13/03/2008
17503	CADEIRA UNIVERSITÁRIA CADEIRA UNIVERSITÁRIA - MARCA: MARCEL.	PROAD ((Campus Mucuri - Transferência Provisoria))	R\$71.00	13/03/2008
17504	CADEIRA UNIVERSITÁRIA CADEIRA UNIVERSITÁRIA - MARCA: MARCEL.	PROAD ((Campus Mucuri - Transferência Provisoria))	R\$71.00	13/03/2008
17505	CADEIRA UNIVERSITÁRIA CADEIRA UNIVERSITÁRIA - MARCA: MARCEL.	PROAD ((Campus Mucuri - Transferência Provisoria))	R\$71.00	13/03/2008
17506	CADEIRA UNIVERSITÁRIA CADEIRA UNIVERSITÁRIA - MARCA: MARCEL.	PROAD ((Campus Mucuri - Transferência Provisoria))	R\$71.00	13/03/2008
17507	CADEIRA UNIVERSITÁRIA CADEIRA UNIVERSITÁRIA - MARCA: MARCEL.	PROAD ((Campus Mucuri - Transferência Provisoria))	R\$71.00	13/03/2008
17508	CADEIRA UNIVERSITÁRIA CADEIRA UNIVERSITÁRIA - MARCA: MARCEL.	PROAD ((Campus Mucuri - Transferência Provisoria))	R\$71.00	13/03/2008
17509	CADEIRA UNIVERSITÁRIA CADEIRA UNIVERSITÁRIA - MARCA: MARCEL.	PROAD ((Campus Mucuri - Transferência Provisoria))	R\$71.00	13/03/2008
17510	CADEIRA UNIVERSITÁRIA CADEIRA UNIVERSITÁRIA - MARCA: MARCEL.	PROAD ((Campus Mucuri - Transferência Provisoria))	R\$71.00	13/03/2008
17511	CADEIRA UNIVERSITÁRIA CADEIRA UNIVERSITÁRIA - MARCA: MARCEL.	PROAD ((Campus Mucuri - Transferência Provisoria))	R\$71.00	13/03/2008
17512	CADEIRA UNIVERSITÁRIA CADEIRA UNIVERSITÁRIA - MARCA: MARCEL.	PROAD ((Campus Mucuri - Transferência Provisoria))	R\$71.00	13/03/2008
17513	CADEIRA UNIVERSITÁRIA CADEIRA UNIVERSITÁRIA - MARCA: MARCEL.	PROAD ((Campus Mucuri - Transferência Provisoria))	R\$71.00	13/03/2008
17514	CADEIRA UNIVERSITÁRIA CADEIRA UNIVERSITÁRIA - MARCA: MARCEL.	PROAD ((Campus Mucuri - Transferência Provisoria))	R\$71.00	13/03/2008
17515	CADEIRA UNIVERSITÁRIA CADEIRA UNIVERSITÁRIA - MARCA: MARCEL.	PROAD ((Campus Mucuri - Transferência Provisoria))	R\$71.00	13/03/2008
17516	CADEIRA UNIVERSITÁRIA CADEIRA UNIVERSITÁRIA - MARCA: MARCEL.	PROAD ((Campus Mucuri - Transferência Provisoria))	R\$71.00	13/03/2008
17517	CADEIRA UNIVERSITÁRIA CADEIRA UNIVERSITÁRIA - MARCA: MARCEL.	PROAD ((Campus Mucuri - Transferência Provisoria))	R\$71.00	13/03/2008
17518	CADEIRA UNIVERSITÁRIA CADEIRA UNIVERSITÁRIA - MARCA: MARCEL.	PROAD ((Campus Mucuri - Transferência Provisoria))	R\$71.00	13/03/2008

Relatório de todos os bens da UFVJM

Nº Bem	Descrição	Localização	Valor Aquisição	Data Aquisição
17519	CADEIRA UNIVERSITÁRIA CADEIRA UNIVERSITÁRIA - MARCA: MARCEL.	PROAD ((Campus Mucuri - Transferência Provisoria))	R\$71.00	13/03/2008
17520	CADEIRA UNIVERSITÁRIA CADEIRA UNIVERSITÁRIA - MARCA: MARCEL.	PROAD ((Campus Mucuri - Transferência Provisoria))	R\$71.00	13/03/2008
17521	CADEIRA UNIVERSITÁRIA CADEIRA UNIVERSITÁRIA - MARCA: MARCEL.	PROAD ((Campus Mucuri - Transferência Provisoria))	R\$71.00	13/03/2008
17522	CADEIRA UNIVERSITÁRIA CADEIRA UNIVERSITÁRIA - MARCA: MARCEL.	PROAD ((Campus Mucuri - Transferência Provisoria))	R\$71.00	13/03/2008
17523	CADEIRA UNIVERSITÁRIA CADEIRA UNIVERSITÁRIA - MARCA: MARCEL.	PROAD ((Campus Mucuri - Transferência Provisoria))	R\$71.00	13/03/2008
17524	CADEIRA UNIVERSITÁRIA CADEIRA UNIVERSITÁRIA - MARCA: MARCEL.	PROAD ((Campus Mucuri - Transferência Provisoria))	R\$71.00	13/03/2008
17525	CADEIRA UNIVERSITÁRIA CADEIRA UNIVERSITÁRIA - MARCA: MARCEL.	PROAD ((Campus Mucuri - Transferência Provisoria))	R\$71.00	13/03/2008
17526	CADEIRA UNIVERSITÁRIA CADEIRA UNIVERSITÁRIA - MARCA: MARCEL.	PROAD ((Campus Mucuri - Transferência Provisoria))	R\$71.00	13/03/2008
17527	CADEIRA UNIVERSITÁRIA CADEIRA UNIVERSITÁRIA - MARCA: MARCEL.	PROAD ((Campus Mucuri - Transferência Provisoria))	R\$71.00	13/03/2008
17528	CADEIRA UNIVERSITÁRIA CADEIRA UNIVERSITÁRIA - MARCA: MARCEL.	PROAD ((Campus Mucuri - Transferência Provisoria))	R\$71.00	13/03/2008
17529	CADEIRA UNIVERSITÁRIA CADEIRA UNIVERSITÁRIA - MARCA: MARCEL.	PROAD ((Campus Mucuri - Transferência Provisoria))	R\$71.00	13/03/2008
17530	CADEIRA UNIVERSITÁRIA CADEIRA UNIVERSITÁRIA - MARCA: MARCEL.	PROAD ((Campus Mucuri - Transferência Provisoria))	R\$71.00	13/03/2008
17531	CADEIRA UNIVERSITÁRIA CADEIRA UNIVERSITÁRIA - MARCA: MARCEL.	PROAD ((Campus Mucuri - Transferência Provisoria))	R\$71.00	13/03/2008
17532	CADEIRA UNIVERSITÁRIA CADEIRA UNIVERSITÁRIA - MARCA: MARCEL.	PROAD ((Campus Mucuri - Transferência Provisoria))	R\$71.00	13/03/2008
17533	CADEIRA UNIVERSITÁRIA CADEIRA UNIVERSITÁRIA - MARCA: MARCEL.	PROAD ((Campus Mucuri - Transferência Provisoria))	R\$71.00	13/03/2008
17534	CADEIRA UNIVERSITÁRIA CADEIRA UNIVERSITÁRIA - MARCA: MARCEL.	PROAD ((Campus Mucuri - Transferência Provisoria))	R\$71.00	13/03/2008
17535	CADEIRA UNIVERSITÁRIA CADEIRA UNIVERSITÁRIA - MARCA: MARCEL.	PROAD ((Campus Mucuri - Transferência Provisoria))	R\$71.00	13/03/2008
17536	CADEIRA UNIVERSITÁRIA CADEIRA UNIVERSITÁRIA - MARCA: MARCEL.	PROAD ((Campus Mucuri - Transferência Provisoria))	R\$71.00	13/03/2008
17537	CADEIRA UNIVERSITÁRIA CADEIRA UNIVERSITÁRIA - MARCA: MARCEL.	PROAD ((Campus Mucuri - Transferência Provisoria))	R\$71.00	13/03/2008
17538	CADEIRA UNIVERSITÁRIA CADEIRA UNIVERSITÁRIA - MARCA: MARCEL.	PROAD ((Campus Mucuri - Transferência Provisoria))	R\$71.00	13/03/2008
17539	CADEIRA UNIVERSITÁRIA CADEIRA UNIVERSITÁRIA - MARCA: MARCEL.	PROAD ((Campus Mucuri - Transferência Provisoria))	R\$71.00	13/03/2008
17540	CADEIRA UNIVERSITÁRIA CADEIRA UNIVERSITÁRIA - MARCA: MARCEL.	PROAD ((Campus Mucuri - Transferência Provisoria))	R\$71.00	13/03/2008
17541	CADEIRA UNIVERSITÁRIA CADEIRA UNIVERSITÁRIA - MARCA: MARCEL.	PROAD ((Campus Mucuri - Transferência Provisoria))	R\$71.00	13/03/2008

Relatório de todos os bens da UFVJM

Nº Bem	Descrição	Localização	Valor Aquisição	Data Aquisição
17542	CADEIRA UNIVERSITÁRIA CADEIRA UNIVERSITÁRIA - MARCA: MARCEL.	PROAD ((Campus Mucuri - Transferência Provisoria))	R\$71.00	13/03/2008
17543	CADEIRA UNIVERSITÁRIA CADEIRA UNIVERSITÁRIA - MARCA: MARCEL.	PROAD ((Campus Mucuri - Transferência Provisoria))	R\$71.00	13/03/2008
17544	CADEIRA UNIVERSITÁRIA CADEIRA UNIVERSITÁRIA - MARCA: MARCEL.	PROAD ((Campus Mucuri - Transferência Provisoria))	R\$71.00	13/03/2008
17545	CADEIRA UNIVERSITÁRIA CADEIRA UNIVERSITÁRIA - MARCA: MARCEL.	PROAD ((Campus Mucuri - Transferência Provisoria))	R\$71.00	13/03/2008
17546	CADEIRA UNIVERSITÁRIA CADEIRA UNIVERSITÁRIA - MARCA: MARCEL.	PROAD ((Campus Mucuri - Transferência Provisoria))	R\$71.00	13/03/2008
17547	CADEIRA UNIVERSITÁRIA CADEIRA UNIVERSITÁRIA - MARCA: MARCEL.	PROAD ((Campus Mucuri - Transferência Provisoria))	R\$71.00	13/03/2008
17548	CADEIRA UNIVERSITÁRIA CADEIRA UNIVERSITÁRIA - MARCA: MARCEL.	PROAD ((Campus Mucuri - Transferência Provisoria))	R\$71.00	13/03/2008
17549	CADEIRA UNIVERSITÁRIA CADEIRA UNIVERSITÁRIA - MARCA: MARCEL.	PROAD ((Campus Mucuri - Transferência Provisoria))	R\$71.00	13/03/2008
17550	CADEIRA UNIVERSITÁRIA CADEIRA UNIVERSITÁRIA - MARCA: MARCEL.	PROAD ((Campus Mucuri - Transferência Provisoria))	R\$71.00	13/03/2008
17551	CADEIRA UNIVERSITÁRIA CADEIRA UNIVERSITÁRIA - MARCA: MARCEL.	PROAD ((Campus Mucuri - Transferência Provisoria))	R\$71.00	13/03/2008
17552	CADEIRA UNIVERSITÁRIA CADEIRA UNIVERSITÁRIA - MARCA: MARCEL.	PROAD ((Campus Mucuri - Transferência Provisoria))	R\$71.00	13/03/2008
17553	CADEIRA UNIVERSITÁRIA CADEIRA UNIVERSITÁRIA - MARCA: MARCEL.	PROAD ((Campus Mucuri - Transferência Provisoria))	R\$71.00	13/03/2008
17554	CADEIRA UNIVERSITÁRIA CADEIRA UNIVERSITÁRIA - MARCA: MARCEL.	PROAD ((Campus Mucuri - Transferência Provisoria))	R\$71.00	13/03/2008
17555	CADEIRA UNIVERSITÁRIA CADEIRA UNIVERSITÁRIA - MARCA: MARCEL.	FCA (LAB. DE FITOPATOLOGIA -SALA 93 AGRÁRIAS -CAMPUS II)	R\$71.00	13/03/2008
17556	CADEIRA UNIVERSITÁRIA CADEIRA UNIVERSITÁRIA - MARCA: MARCEL.	PROAD ((Campus Mucuri - Transferência Provisoria))	R\$71.00	13/03/2008
17557	CADEIRA UNIVERSITÁRIA CADEIRA UNIVERSITÁRIA - MARCA: MARCEL.	PROAD ((Campus Mucuri - Transferência Provisoria))	R\$71.00	13/03/2008
17558	CADEIRA UNIVERSITÁRIA CADEIRA UNIVERSITÁRIA - MARCA: MARCEL.	PROAD ((Campus Mucuri - Transferência Provisoria))	R\$71.00	13/03/2008
17559	CADEIRA UNIVERSITÁRIA CADEIRA UNIVERSITÁRIA - MARCA: MARCEL.	PROAD ((Campus Mucuri - Transferência Provisoria))	R\$71.00	13/03/2008
17560	CADEIRA UNIVERSITÁRIA CADEIRA UNIVERSITÁRIA - MARCA: MARCEL.	PROAD ((Campus Mucuri - Transferência Provisoria))	R\$71.00	13/03/2008
17561	CADEIRA UNIVERSITÁRIA CADEIRA UNIVERSITÁRIA - MARCA: MARCEL.	PROAD ((Campus Mucuri - Transferência Provisoria))	R\$71.00	13/03/2008
17562	CADEIRA UNIVERSITÁRIA CADEIRA UNIVERSITÁRIA - MARCA: MARCEL.	PROAD ((Campus Mucuri - Transferência Provisoria))	R\$71.00	13/03/2008
17563	CADEIRA UNIVERSITÁRIA CADEIRA UNIVERSITÁRIA - MARCA: MARCEL.	PROAD ((Campus Mucuri - Transferência Provisoria))	R\$71.00	13/03/2008
17564	CADEIRA UNIVERSITÁRIA CADEIRA UNIVERSITÁRIA - MARCA: MARCEL.	PROAD ((Campus Mucuri - Transferência Provisoria))	R\$71.00	13/03/2008

Relatório de todos os bens da UFVJM

Nº Bem	Descrição	Localização	Valor Aquisição	Data Aquisição
17565	CADEIRA UNIVERSITÁRIA CADEIRA UNIVERSITÁRIA - MARCA: MARCEL.	PROAD ((Campus Mucuri - Transferência Provisoria))	R\$71.00	13/03/2008
17566	CADEIRA UNIVERSITÁRIA CADEIRA UNIVERSITÁRIA - MARCA: MARCEL.	PROAD ((Campus Mucuri - Transferência Provisoria))	R\$71.00	13/03/2008
17567	CADEIRA UNIVERSITÁRIA CADEIRA UNIVERSITÁRIA - MARCA: MARCEL.	PROAD ((Campus Mucuri - Transferência Provisoria))	R\$71.00	13/03/2008
17568	CADEIRA UNIVERSITÁRIA CADEIRA UNIVERSITÁRIA - MARCA: MARCEL.	PROAD ((Campus Mucuri - Transferência Provisoria))	R\$71.00	13/03/2008
17569	CADEIRA UNIVERSITÁRIA CADEIRA UNIVERSITÁRIA - MARCA: MARCEL.	PROAD ((Campus Mucuri - Transferência Provisoria))	R\$71.00	13/03/2008
17570	CADEIRA UNIVERSITÁRIA CADEIRA UNIVERSITÁRIA - MARCA: MARCEL.	PROAD ((Campus Mucuri - Transferência Provisoria))	R\$71.00	13/03/2008
17571	CADEIRA UNIVERSITÁRIA CADEIRA UNIVERSITÁRIA - MARCA: MARCEL.	PROAD ((Campus Mucuri - Transferência Provisoria))	R\$71.00	13/03/2008
17572	CADEIRA UNIVERSITÁRIA CADEIRA UNIVERSITÁRIA - MARCA: MARCEL.	PROAD ((Campus Mucuri - Transferência Provisoria))	R\$71.00	13/03/2008
17573	CADEIRA UNIVERSITÁRIA CADEIRA UNIVERSITÁRIA - MARCA: MARCEL.	PROAD ((Campus Mucuri - Transferência Provisoria))	R\$71.00	13/03/2008
17574	CADEIRA UNIVERSITÁRIA CADEIRA UNIVERSITÁRIA - MARCA: MARCEL.	PROAD ((Campus Mucuri - Transferência Provisoria))	R\$71.00	13/03/2008
17575	CADEIRA UNIVERSITÁRIA CADEIRA UNIVERSITÁRIA - MARCA: MARCEL.	PROAD ((Campus Mucuri - Transferência Provisoria))	R\$71.00	13/03/2008
17576	CADEIRA UNIVERSITÁRIA CADEIRA UNIVERSITÁRIA - MARCA: MARCEL.	PROAD ((Campus Mucuri - Transferência Provisoria))	R\$71.00	13/03/2008
17577	CADEIRA UNIVERSITÁRIA CADEIRA UNIVERSITÁRIA - MARCA: MARCEL.	PROAD ((Campus Mucuri - Transferência Provisoria))	R\$71.00	13/03/2008
17578	CADEIRA UNIVERSITÁRIA CADEIRA UNIVERSITÁRIA - MARCA: MARCEL.	PROAD ((Campus Mucuri - Transferência Provisoria))	R\$71.00	13/03/2008
17579	CADEIRA UNIVERSITÁRIA CADEIRA UNIVERSITÁRIA - MARCA: MARCEL.	PROAD ((Campus Mucuri - Transferência Provisoria))	R\$71.00	13/03/2008
17580	CADEIRA UNIVERSITÁRIA CADEIRA UNIVERSITÁRIA - MARCA: MARCEL.	PROAD ((Campus Mucuri - Transferência Provisoria))	R\$71.00	13/03/2008
17581	CADEIRA UNIVERSITÁRIA CADEIRA UNIVERSITÁRIA - MARCA: MARCEL.	PROAD ((Campus Mucuri - Transferência Provisoria))	R\$71.00	13/03/2008
17582	CADEIRA UNIVERSITÁRIA CADEIRA UNIVERSITÁRIA - MARCA: MARCEL.	PROAD ((Campus Mucuri - Transferência Provisoria))	R\$71.00	13/03/2008
17583	CADEIRA UNIVERSITÁRIA CADEIRA UNIVERSITÁRIA - MARCA: MARCEL.	PROAD ((Campus Mucuri - Transferência Provisoria))	R\$71.00	13/03/2008
17584	CADEIRA UNIVERSITÁRIA CADEIRA UNIVERSITÁRIA - MARCA: MARCEL.	PROAD ((Campus Mucuri - Transferência Provisoria))	R\$71.00	13/03/2008
17585	CADEIRA UNIVERSITÁRIA CADEIRA UNIVERSITÁRIA - MARCA: MARCEL.	PROAD ((Campus Mucuri - Transferência Provisoria))	R\$71.00	13/03/2008
17586	CADEIRA UNIVERSITÁRIA CADEIRA UNIVERSITÁRIA - MARCA: MARCEL.	PROAD ((Campus Mucuri - Transferência Provisoria))	R\$71.00	13/03/2008
17587	CADEIRA UNIVERSITÁRIA CADEIRA UNIVERSITÁRIA - MARCA: MARCEL.	PROAD ((Campus Mucuri - Transferência Provisoria))	R\$71.00	13/03/2008

Relatório de todos os bens da UFVJM

Nº Bem	Descrição	Localização	Valor Aquisição	Data Aquisição
17588	CADEIRA UNIVERSITÁRIA CADEIRA UNIVERSITÁRIA - MARCA: MARCEL.	PROAD ((Campus Mucuri - Transferência Provisoria))	R\$71.00	13/03/2008
17589	CADEIRA UNIVERSITÁRIA CADEIRA UNIVERSITÁRIA - MARCA: MARCEL.	PROAD ((Campus Mucuri - Transferência Provisoria))	R\$71.00	13/03/2008
17590	CADEIRA UNIVERSITÁRIA CADEIRA UNIVERSITÁRIA - MARCA: MARCEL.	PROAD ((Campus Mucuri - Transferência Provisoria))	R\$71.00	13/03/2008
17591	CADEIRA UNIVERSITÁRIA CADEIRA UNIVERSITÁRIA - MARCA: MARCEL.	PROAD ((Campus Mucuri - Transferência Provisoria))	R\$71.00	13/03/2008
17592	CADEIRA UNIVERSITÁRIA CADEIRA UNIVERSITÁRIA - MARCA: MARCEL.	PROAD ((Campus Mucuri - Transferência Provisoria))	R\$71.00	13/03/2008
17593	CADEIRA UNIVERSITÁRIA CADEIRA UNIVERSITÁRIA - MARCA: MARCEL.	PROAD ((Campus Mucuri - Transferência Provisoria))	R\$71.00	13/03/2008
17594	CADEIRA UNIVERSITÁRIA CADEIRA UNIVERSITÁRIA - MARCA: MARCEL.	PROAD ((Campus Mucuri - Transferência Provisoria))	R\$71.00	13/03/2008
17595	CADEIRA UNIVERSITÁRIA CADEIRA UNIVERSITÁRIA - MARCA: MARCEL.	PROAD ((Campus Mucuri - Transferência Provisoria))	R\$71.00	13/03/2008
17596	CADEIRA UNIVERSITÁRIA CADEIRA UNIVERSITÁRIA - MARCA: MARCEL.	PROAD ((Campus Mucuri - Transferência Provisoria))	R\$71.00	13/03/2008
17597	CADEIRA UNIVERSITÁRIA CADEIRA UNIVERSITÁRIA - MARCA: MARCEL.	PROAD ((Campus Mucuri - Transferência Provisoria))	R\$71.00	13/03/2008
17598	CADEIRA UNIVERSITÁRIA CADEIRA UNIVERSITÁRIA - MARCA: MARCEL.	PROAD ((Campus Mucuri - Transferência Provisoria))	R\$71.00	13/03/2008
17599	CADEIRA UNIVERSITÁRIA CADEIRA UNIVERSITÁRIA - MARCA: MARCEL.	PROAD ((Campus Mucuri - Transferência Provisoria))	R\$71.00	13/03/2008
17600	CADEIRA UNIVERSITÁRIA CADEIRA UNIVERSITÁRIA - MARCA: MARCEL.	PROAD ((Campus Mucuri - Transferência Provisoria))	R\$71.00	13/03/2008
17601	CADEIRA UNIVERSITÁRIA CADEIRA UNIVERSITÁRIA - MARCA: MARCEL.	PROAD ((Campus Mucuri - Transferência Provisoria))	R\$71.00	13/03/2008
17602	CADEIRA UNIVERSITÁRIA CADEIRA UNIVERSITÁRIA - MARCA: MARCEL.	PROAD ((Campus Mucuri - Transferência Provisoria))	R\$71.00	13/03/2008
17603	CADEIRA UNIVERSITÁRIA CADEIRA UNIVERSITÁRIA - MARCA: MARCEL.	PROAD ((Campus Mucuri - Transferência Provisoria))	R\$71.00	13/03/2008
17604	CADEIRA UNIVERSITÁRIA CADEIRA UNIVERSITÁRIA - MARCA: MARCEL.	PROAD ((Campus Mucuri - Transferência Provisoria))	R\$71.00	13/03/2008
17605	CADEIRA UNIVERSITÁRIA CADEIRA UNIVERSITÁRIA - MARCA: MARCEL.	PROAD ((Campus Mucuri - Transferência Provisoria))	R\$71.00	13/03/2008
17606	CADEIRA UNIVERSITÁRIA CADEIRA UNIVERSITÁRIA - MARCA: MARCEL.	PROAD ((Campus Mucuri - Transferência Provisoria))	R\$71.00	13/03/2008
17607	CADEIRA UNIVERSITÁRIA CADEIRA UNIVERSITÁRIA - MARCA: MARCEL.	PROAD ((Campus Mucuri - Transferência Provisoria))	R\$71.00	13/03/2008
17608	CADEIRA UNIVERSITÁRIA CADEIRA UNIVERSITÁRIA - MARCA: MARCEL.	PROAD ((Campus Mucuri - Transferência Provisoria))	R\$71.00	13/03/2008
17609	CADEIRA UNIVERSITÁRIA CADEIRA UNIVERSITÁRIA - MARCA: MARCEL.	PROAD ((Campus Mucuri - Transferência Provisoria))	R\$71.00	13/03/2008
17610	CADEIRA UNIVERSITÁRIA CADEIRA UNIVERSITÁRIA - MARCA: MARCEL.	PROAD ((Campus Mucuri - Transferência Provisoria))	R\$71.00	13/03/2008

Relatório de todos os bens da UFVJM

Nº Bem	Descrição	Localização	Valor Aquisição	Data Aquisição
17611	CADEIRA UNIVERSITÁRIA CADEIRA UNIVERSITÁRIA - MARCA: MARCEL.	PROAD ((Campus Mucuri - Transferência Provisoria))	R\$71.00	13/03/2008
17612	CADEIRA UNIVERSITÁRIA CADEIRA UNIVERSITÁRIA - MARCA: MARCEL.	PROAD ((Campus Mucuri - Transferência Provisoria))	R\$71.00	13/03/2008
17613	CADEIRA UNIVERSITÁRIA CADEIRA UNIVERSITÁRIA - MARCA: MARCEL.	PROAD ((Campus Mucuri - Transferência Provisoria))	R\$71.00	13/03/2008
17614	CADEIRA UNIVERSITÁRIA CADEIRA UNIVERSITÁRIA - MARCA: MARCEL.	PROAD ((Campus Mucuri - Transferência Provisoria))	R\$71.00	13/03/2008
17615	CADEIRA UNIVERSITÁRIA CADEIRA UNIVERSITÁRIA - MARCA: MARCEL.	PROAD ((Campus Mucuri - Transferência Provisoria))	R\$71.00	13/03/2008
17616	CADEIRA UNIVERSITÁRIA CADEIRA UNIVERSITÁRIA - MARCA: MARCEL.	PROAD ((Campus Mucuri - Transferência Provisoria))	R\$71.00	13/03/2008
17617	CADEIRA UNIVERSITÁRIA CADEIRA UNIVERSITÁRIA - MARCA: MARCEL.	PROAD ((Campus Mucuri - Transferência Provisoria))	R\$71.00	13/03/2008
17618	CADEIRA UNIVERSITÁRIA CADEIRA UNIVERSITÁRIA - MARCA: MARCEL.	PROAD ((Campus Mucuri - Transferência Provisoria))	R\$71.00	13/03/2008
17619	CADEIRA UNIVERSITÁRIA CADEIRA UNIVERSITÁRIA - MARCA: MARCEL.	PROAD ((Campus Mucuri - Transferência Provisoria))	R\$71.00	13/03/2008
17620	CADEIRA UNIVERSITÁRIA CADEIRA UNIVERSITÁRIA - MARCA: MARCEL.	PROAD ((Campus Mucuri - Transferência Provisoria))	R\$71.00	13/03/2008
17621	CADEIRA UNIVERSITÁRIA CADEIRA UNIVERSITÁRIA - MARCA: MARCEL.	PROAD ((Campus Mucuri - Transferência Provisoria))	R\$71.00	13/03/2008
17622	CADEIRA UNIVERSITÁRIA CADEIRA UNIVERSITÁRIA - MARCA: MARCEL.	PROAD ((Campus Mucuri - Transferência Provisoria))	R\$71.00	13/03/2008
17623	CADEIRA UNIVERSITÁRIA CADEIRA UNIVERSITÁRIA - MARCA: MARCEL.	PROAD ((Campus Mucuri - Transferência Provisoria))	R\$71.00	13/03/2008
17624	CADEIRA UNIVERSITÁRIA CADEIRA UNIVERSITÁRIA - MARCA: MARCEL.	PROAD ((Campus Mucuri - Transferência Provisoria))	R\$71.00	13/03/2008
17625	CADEIRA UNIVERSITÁRIA CADEIRA UNIVERSITÁRIA - MARCA: MARCEL.	PROAD ((Campus Mucuri - Transferência Provisoria))	R\$71.00	13/03/2008
17626	CADEIRA UNIVERSITÁRIA CADEIRA UNIVERSITÁRIA - MARCA: MARCEL.	PROAD ((Campus Mucuri - Transferência Provisoria))	R\$71.00	13/03/2008
17627	CADEIRA UNIVERSITÁRIA CADEIRA UNIVERSITÁRIA - MARCA: MARCEL.	PROAD ((Campus Mucuri - Transferência Provisoria))	R\$71.00	13/03/2008
17628	CADEIRA UNIVERSITÁRIA CADEIRA UNIVERSITÁRIA - MARCA: MARCEL.	PROAD ((Campus Mucuri - Transferência Provisoria))	R\$71.00	13/03/2008
17629	CADEIRA UNIVERSITÁRIA CADEIRA UNIVERSITÁRIA - MARCA: MARCEL.	PROAD ((Campus Mucuri - Transferência Provisoria))	R\$71.00	13/03/2008
17630	CADEIRA UNIVERSITÁRIA CADEIRA UNIVERSITÁRIA - MARCA: MARCEL.	PROAD ((Campus Mucuri - Transferência Provisoria))	R\$71.00	13/03/2008
17631	CADEIRA UNIVERSITÁRIA CADEIRA UNIVERSITÁRIA - MARCA: MARCEL.	PROAD ((Campus Mucuri - Transferência Provisoria))	R\$71.00	13/03/2008
17632	CADEIRA UNIVERSITÁRIA CADEIRA UNIVERSITÁRIA - MARCA: MARCEL.	PROAD ((Campus Mucuri - Transferência Provisoria))	R\$71.00	13/03/2008
17633	CADEIRA UNIVERSITÁRIA CADEIRA UNIVERSITÁRIA - MARCA: MARCEL.	PROAD ((Campus Mucuri - Transferência Provisoria))	R\$71.00	13/03/2008

Relatório de todos os bens da UFVJM

Nº Bem	Descrição	Localização	Valor Aquisição	Data Aquisição
17634	CADEIRA UNIVERSITÁRIA CADEIRA UNIVERSITÁRIA - MARCA: MARCEL.	PROAD ((Campus Mucuri - Transferência Provisoria))	R\$71.00	13/03/2008
17635	CADEIRA UNIVERSITÁRIA CADEIRA UNIVERSITÁRIA - MARCA: MARCEL.	PROAD ((Campus Mucuri - Transferência Provisoria))	R\$71.00	13/03/2008
17636	CADEIRA UNIVERSITÁRIA CADEIRA UNIVERSITÁRIA - MARCA: MARCEL.	PROAD ((Campus Mucuri - Transferência Provisoria))	R\$71.00	13/03/2008
17637	CADEIRA UNIVERSITÁRIA CADEIRA UNIVERSITÁRIA - MARCA: MARCEL.	PROAD ((Campus Mucuri - Transferência Provisoria))	R\$71.00	13/03/2008
17638	CADEIRA UNIVERSITÁRIA CADEIRA UNIVERSITÁRIA - MARCA: MARCEL.	PROAD ((Campus Mucuri - Transferência Provisoria))	R\$71.00	13/03/2008
17639	CADEIRA UNIVERSITÁRIA CADEIRA UNIVERSITÁRIA - MARCA: MARCEL.	PROAD ((Campus Mucuri - Transferência Provisoria))	R\$71.00	13/03/2008
17640	CADEIRA UNIVERSITÁRIA CADEIRA UNIVERSITÁRIA - MARCA: MARCEL.	PROAD ((Campus Mucuri - Transferência Provisoria))	R\$71.00	13/03/2008
17641	CADEIRA UNIVERSITÁRIA CADEIRA UNIVERSITÁRIA - MARCA: MARCEL.	PROAD ((Campus Mucuri - Transferência Provisoria))	R\$71.00	13/03/2008
17642	CADEIRA UNIVERSITÁRIA CADEIRA UNIVERSITÁRIA - MARCA: MARCEL.	PROAD ((Campus Mucuri - Transferência Provisoria))	R\$71.00	13/03/2008
17643	CADEIRA UNIVERSITÁRIA CADEIRA UNIVERSITÁRIA - MARCA: MARCEL.	PROAD ((Campus Mucuri - Transferência Provisoria))	R\$71.00	13/03/2008
17644	CADEIRA UNIVERSITÁRIA CADEIRA UNIVERSITÁRIA - MARCA: MARCEL.	PROAD ((Campus Mucuri - Transferência Provisoria))	R\$71.00	13/03/2008
17645	CADEIRA UNIVERSITÁRIA CADEIRA UNIVERSITÁRIA - MARCA: MARCEL.	PROAD ((Campus Mucuri - Transferência Provisoria))	R\$71.00	13/03/2008
17646	CADEIRA UNIVERSITÁRIA CADEIRA UNIVERSITÁRIA - MARCA: MARCEL.	PROAD ((Campus Mucuri - Transferência Provisoria))	R\$71.00	13/03/2008
17647	CADEIRA UNIVERSITÁRIA CADEIRA UNIVERSITÁRIA - MARCA: MARCEL.	PROAD ((Campus Mucuri - Transferência Provisoria))	R\$71.00	13/03/2008
17648	CADEIRA UNIVERSITÁRIA CADEIRA UNIVERSITÁRIA - MARCA: MARCEL.	PROAD ((Campus Mucuri - Transferência Provisoria))	R\$71.00	13/03/2008
17649	CADEIRA UNIVERSITÁRIA CADEIRA UNIVERSITÁRIA - MARCA: MARCEL.	PROAD ((Campus Mucuri - Transferência Provisoria))	R\$71.00	13/03/2008
17650	CADEIRA UNIVERSITÁRIA CADEIRA UNIVERSITÁRIA - MARCA: MARCEL.	PROAD ((Campus Mucuri - Transferência Provisoria))	R\$70.00	13/03/2008
17651	BOMBA DE VACUO BOMBA DE VÁCUO (131) - 2VC. EQUIPAMENTO DOADO PELA FUNDAEPE CONFORME, TERMO DE DOAÇÃO E NOTA FISCAL, ANEXOS AO PROCESSO: 23086.000008/2008-34. ...	FACET (LAB. DE QUIMICA GERAL E ANALÍTICA -BL.VI-CJK)	R\$1500.00	13/03/2008
17652	BALANÇA DE PRECISAO BALANÇA DE PRECISÃO - CARGO/INOX - TIN 00910 - CAPACIDADE: 10KG - COM BANDEJA REMOVÍVEL EM ACO INOX, FUNÇÃO TERRA PARA MÚLTIPLA PESAGEM, BAT...	FCBS (LAB. DE FARMACOTÉCNICA - FARMÁCIA INDÚSTRIA - C II)	R\$500.00	13/03/2008

Relatório de todos os bens da UFVJM

Nº Bem	Descrição	Localização	Valor Aquisição	Data Aquisição
17653	LUXÍMETRO DIGITAL PORTÁTIL LUXÍMETRO DIGITAL PORTÁTIL COM SENSOR - NÚMERO DE SÉRIE: Q257186 E BATERIA: 9V. NÚMERO DE SÉRIE: Q257145. MARCA: ICEL MANAUS - MODELO...	FCA (LAB. DE CONSTR. RURAIS E AMBIÊNCIA -AGRÁRIAS -CII)	R\$300.00	13/03/2008
17654	TERMÔMETRO TERMÔMETRO DE MÁXIMA E MINIMA PARA ESTAÇÃO -15+ - MÁXIMA: 55334/03 - REFERÊNCIA: 5166 - MINIMA: 55304/03 - REFERÊNCIA: 168. MARCA: INCOTERM. EQUIPAME...	AGR ((ESTAÇÃO METEOROLÓGICA - AGR))	R\$1200.00	13/03/2008
17655	PSICROMETRO DE ASPIRAÇÃO PSICRÔMETRO DE ASPIRAÇÃO COM BOLSA DE COURO PRETA E PILHA 1,5V/AA - MARCA: IOPE. EQUIPAMENTO DOADO PELA FUNDAEPE CONFORME, TERMO DE DOA...	AGR ((ESTAÇÃO METEOROLÓGICA - AGR))	R\$1800.00	13/03/2008
17656	ARMÁRIO DE AÇO - 02 PORTAS ARMÁRIO DE AÇO COM 2 PORTAS E 4 PRATELEIRAS/BANDEJAS - MEDINDO: 156X90X40 COM CHAPA DE AÇO: 24 - COR: CINZA - MARCA: SAFOL. EQUIPAMEN...	PROACE ((PRÉDIO ASSISTÊNCIA - DASA/PROACE))	R\$198.00	02/06/2008
17657	ARMÁRIO DE AÇO - 02 PORTAS ARMÁRIO DE AÇO COM 2 PORTAS E 4 PRATELEIRAS/BANDEJAS - MEDINDO: 156X90X40 COM CHAPA DE AÇO: 24 - COR: CINZA - MARCA: SAFOL. EQUIPAMEN...	FCA (SALA DOS PROFESSORES - AGRÁRIAS - CAMPUS II)	R\$198.00	02/06/2008
17658	ARMÁRIO DE AÇO - 02 PORTAS ARMÁRIO DE AÇO COM 2 PORTAS E 4 PRATELEIRAS/BANDEJAS - MEDINDO: 156X90X40 COM CHAPA DE AÇO: 24 - COR: CINZA - MARCA: SAFOL. EQUIPAMEN...	DEAD ((GABINETE KYRLEYS - DEAD))	R\$198.00	02/06/2008
17659	ARMÁRIO DE AÇO - 02 PORTAS ARMÁRIO DE AÇO COM 2 PORTAS E 4 PRATELEIRAS/BANDEJAS - MEDINDO: 156X90X40 COM CHAPA DE AÇO: 24 - COR: CINZA - MARCA: SAFOL. EQUIPAMEN...	PROACE ((PRÓ REITORA ASSUNT. COMUN. ESTUDANTIS - PROACE))	R\$198.00	02/06/2008
17660	ARMÁRIO DE AÇO - 02 PORTAS ARMÁRIO DE AÇO COM 2 PORTAS E 4 PRATELEIRAS/BANDEJAS - MEDINDO: 156X90X40 COM CHAPA DE AÇO: 24 - COR: CINZA - MARCA: SAFOL. EQUIPAMEN...	DEAD ((GABINETE QUÊNIA - DEAD))	R\$198.00	02/06/2008
17661	ARMÁRIO DE AÇO - 02 PORTAS ARMÁRIO DE AÇO COM 2 PORTAS E 4 PRATELEIRAS/BANDEJAS - MEDINDO: 156X90X40 COM	DEAD ((T.I. E SUPORTE - DEAD))	R\$198.00	02/06/2008

Relatório de todos os bens da UFVJM

Nº Bem	Descrição	Localização	Valor Aquisição	Data Aquisição
17661	CHAPA DE AÇO: 24 - COR: CINZA - MARCA: SAFOL. EQUIPAMEN...	DEAD ((T.I. E SUPORTE - DEAD))	R\$198.00	02/06/2008
17662	ARMÁRIO DE AÇO - 02 PORTAS ARMÁRIO DE AÇO COM 2 PORTAS E 4 PRATELEIRAS/BANDEJAS - MEDINDO: 156X90X40 COM CHAPA DE AÇO: 24 - COR: CINZA - MARCA: SAFOL. EQUIPAMEN...	TUR ((NÚCLEO EST. TURISMO - R. TRAVESSA DOS ESTUDANTES))	R\$198.00	02/06/2008
17663	ARMÁRIO DE AÇO - 02 PORTAS ARMÁRIO DE AÇO COM 2 PORTAS E 4 PRATELEIRAS/BANDEJAS - MEDINDO: 156X90X40 COM CHAPA DE AÇO: 24 - COR: CINZA - MARCA: SAFOL. EQUIPAMEN...	TUR ((NÚCLEO EST. TURISMO - R. TRAVESSA DOS ESTUDANTES))	R\$198.00	02/06/2008
17664	ARMÁRIO DE AÇO - 02 PORTAS ARMÁRIO DE AÇO COM 2 PORTAS E 4 PRATELEIRAS/BANDEJAS - MEDINDO: 156X90X40 COM CHAPA DE AÇO: 24 - COR: CINZA - MARCA: SAFOL. EQUIPAMEN...	FCA (SALA DOS PROFESSORES - AGRÁRIAS - CAMPUS II)	R\$198.00	02/06/2008
17665	ARMÁRIO DE AÇO - 02 PORTAS ARMÁRIO DE AÇO COM 2 PORTAS E 4 PRATELEIRAS/BANDEJAS - MEDINDO: 156X90X40 COM CHAPA DE AÇO: 24 - COR: CINZA - MARCA: SAFOL. EQUIPAMEN...	TUR ((NÚCLEO EST. TURISMO - R. TRAVESSA DOS ESTUDANTES))	R\$198.00	02/06/2008
17666	ARMÁRIO DE AÇO - 02 PORTAS ARMÁRIO DE AÇO COM 2 PORTAS E 4 PRATELEIRAS/BANDEJAS - MEDINDO: 156X90X40 COM CHAPA DE AÇO: 24 - COR: CINZA - MARCA: SAFOL. EQUIPAMEN...	FCA (LAB. DE ZOOLOGIA GERAL - AGRÁRIAS - CAMPUS II)	R\$198.00	02/06/2008
17667	ARMÁRIO DE AÇO - 02 PORTAS ARMÁRIO DE AÇO COM 2 PORTAS E 4 PRATELEIRAS/BANDEJAS - MEDINDO: 156X90X40 COM CHAPA DE AÇO: 24 - COR: CINZA - MARCA: SAFOL. EQUIPAMEN...	FCA (LAB. DE ZOOLOGIA GERAL - AGRÁRIAS - CAMPUS II)	R\$198.00	02/06/2008
17668	ARMÁRIO DE AÇO - 02 PORTAS ARMÁRIO DE AÇO COM 2 PORTAS E 4 PRATELEIRAS/BANDEJAS - MEDINDO: 156X90X40 COM CHAPA DE AÇO: 24 - COR: CINZA - MARCA: SAFOL. EQUIPAMEN...	PROAD (PRACA DE SERVICOS - ADMINAS CAMPUS JK)	R\$198.00	02/06/2008
17669	ARMÁRIO DE AÇO - 02 PORTAS ARMÁRIO DE AÇO COM 2 PORTAS E 4 PRATELEIRAS/BANDEJAS - MEDINDO: 156X90X40 COM CHAPA DE AÇO: 24 - COR: CINZA - MARCA: SAFOL. EQUIPAMEN...	FCA (SALA DOS PROFESSORES - AGRÁRIAS - CAMPUS II)	R\$198.00	02/06/2008
17670	ARMÁRIO DE AÇO - 02 PORTAS ARMÁRIO DE AÇO	PROGRAD ((PRO - REITORIA DE GRADUAÇÃO -	R\$198.00	02/06/2008

Relatório de todos os bens da UFVJM

Nº Bem	Descrição	Localização	Valor Aquisição	Data Aquisição
17670	COM 2 PORTAS E 4 PRATELEIRAS/BANDEJAS - MEDINDO: 156X90X40 COM CHAPA DE AÇO: 24 - COR: CINZA - MARCA: SAFOL. EQUIPAMEN...	PROGRAD/PATRIMÔNIO))	R\$198.00	02/06/2008
17671	ARMÁRIO DE AÇO - 02 PORTAS ARMÁRIO DE AÇO COM 2 PORTAS E 4 PRATELEIRAS/BANDEJAS - MEDINDO: 156X90X40 COM CHAPA DE AÇO: 24 - COR: CINZA - MARCA: SAFOL. EQUIPAMEN...	PRPPG (LIPENVALE - SALA 01 - CAMPUS II)	R\$198.00	02/06/2008
17672	ARMÁRIO DE AÇO - 02 PORTAS ARMÁRIO DE AÇO COM 2 PORTAS E 4 PRATELEIRAS/BANDEJAS - MEDINDO: 156X90X40 COM CHAPA DE AÇO: 24 - COR: CINZA - MARCA: SAFOL. EQUIPAMEN...	PROAD (SEÇÃO DE PATRIMÔNIO - GUARDA ROTATIVA)	R\$198.00	02/06/2008
17673	ARMÁRIO DE AÇO - 02 PORTAS ARMÁRIO DE AÇO COM 2 PORTAS E 4 PRATELEIRAS/BANDEJAS - MEDINDO: 156X90X40 COM CHAPA DE AÇO: 24 - COR: CINZA - MARCA: SAFOL. EQUIPAMEN...	FCA (SALA DOS PROFESSORES - AGRÁRIAS - CAMPUS II)	R\$198.00	02/06/2008
17674	ARMÁRIO DE AÇO - 02 PORTAS ARMÁRIO DE AÇO COM 2 PORTAS E 4 PRATELEIRAS/BANDEJAS - MEDINDO: 156X90X40 COM CHAPA DE AÇO: 24 - COR: CINZA - MARCA: SAFOL. EQUIPAMEN...	PROAD (SEÇÃO DE PATRIMÔNIO - GUARDA ROTATIVA)	R\$198.00	02/06/2008
17675	ARMÁRIO DE AÇO - 02 PORTAS ARMÁRIO DE AÇO COM 2 PORTAS E 4 PRATELEIRAS/BANDEJAS - MEDINDO: 156X90X40 COM CHAPA DE AÇO: 24 - COR: CINZA - MARCA: SAFOL. EQUIPAMEN...	PRPPG (LIPENVALE- SL. 05 - DOCENTES - CAMPUS JK)	R\$198.00	02/06/2008
17676	ARMÁRIO DE AÇO - 02 PORTAS ARMÁRIO DE AÇO COM 2 PORTAS E 4 PRATELEIRAS/BANDEJAS - MEDINDO: 156X90X40 COM CHAPA DE AÇO: 24 - COR: CINZA - MARCA: SAFOL. EQUIPAMEN...	PROAD (SEÇÃO DE PATRIMÔNIO - GUARDA ROTATIVA)	R\$198.00	02/06/2008
17677	ARMÁRIO DE AÇO - 02 PORTAS ARMÁRIO DE AÇO COM 2 PORTAS E 4 PRATELEIRAS/BANDEJAS - MEDINDO: 156X90X40 COM CHAPA DE AÇO: 24 - COR: CINZA - MARCA: SAFOL. EQUIPAMEN...	DICOM ((DIRETORIA DE COMUNICAÇÃO SOCIAL - PROAD/DIP))	R\$198.00	02/06/2008
17678	ARMÁRIO DE AÇO - 02 PORTAS ARMÁRIO DE AÇO COM 2 PORTAS E 4 PRATELEIRAS/BANDEJAS - MEDINDO: 156X90X40 COM CHAPA DE AÇO: 24 - COR: CINZA - MARCA: SAFOL.	PROACE ((PRÉDIO ASSISTÊNCIA - SERVIÇO DE PERICIA))	R\$198.00	02/06/2008

Relatório de todos os bens da UFVJM

Nº Bem	Descrição	Localização	Valor Aquisição	Data Aquisição
17678	EQUIPAMEN...	PROACE ((PREDIO ASSISTENCIA - SERVIÇO DE PERICIA))	R\$198.00	02/06/2008
17679	ARMÁRIO DE AÇO - 02 PORTAS ARMÁRIO DE AÇO COM 2 PORTAS E 4 PRATELEIRAS/BANDEJAS - MEDINDO: 156X90X40 COM CHAPA DE AÇO: 24 - COR: CINZA - MARCA: SAFOL. EQUIPAMEN...	PROAD (SEÇÃO DE PATRIMÔNIO - GUARDA ROTATIVA)	R\$198.00	02/06/2008
17680	ARMÁRIO DE AÇO - 02 PORTAS ARMÁRIO DE AÇO COM 2 PORTAS E 4 PRATELEIRAS/BANDEJAS - MEDINDO: 156X90X40 COM CHAPA DE AÇO: 24 - COR: CINZA - MARCA: SAFOL. EQUIPAMEN...	TUR ((NÚCLEO EST. TURISMO - R. TRAVESSA DOS ESTUDANTES))	R\$198.00	02/06/2008
17681	ARMÁRIO DE AÇO - 02 PORTAS ARMÁRIO DE AÇO COM 2 PORTAS E 4 PRATELEIRAS/BANDEJAS - MEDINDO: 156X90X40 COM CHAPA DE AÇO: 24 - COR: CINZA - MARCA: SAFOL. EQUIPAMEN...	FCBS (LAB. DE FARMACOLOGIA (S/49 CIBA))	R\$198.00	02/06/2008
17682	ARMÁRIO DE AÇO - 02 PORTAS ARMÁRIO DE AÇO COM 2 PORTAS E 4 PRATELEIRAS/BANDEJAS - MEDINDO: 156X90X40 COM CHAPA DE AÇO: 24 - COR: CINZA - MARCA: SAFOL. EQUIPAMEN...	UNAÍ (UNAI)	R\$198.00	02/06/2008
17683	ARMÁRIO DE AÇO - 02 PORTAS ARMÁRIO DE AÇO COM 2 PORTAS E 4 PRATELEIRAS/BANDEJAS - MEDINDO: 156X90X40 COM CHAPA DE AÇO: 24 - COR: CINZA - MARCA: SAFOL. EQUIPAMEN...	FCA (SALA DOS PROFESSORES - AGRÁRIAS - CAMPUS II)	R\$198.00	02/06/2008
17684	ARMÁRIO DE AÇO - 02 PORTAS ARMÁRIO DE AÇO COM 2 PORTAS E 4 PRATELEIRAS/BANDEJAS - MEDINDO: 156X90X40 COM CHAPA DE AÇO: 24 - COR: CINZA - MARCA: SAFOL. EQUIPAMEN...	PRPPG (LIPENVALE - LAB. DE SÍNTESE ORGÂNICA -SL.10 C JK)	R\$198.00	02/06/2008
17685	ARMÁRIO DE AÇO - 02 PORTAS ARMÁRIO DE AÇO COM 2 PORTAS E 4 PRATELEIRAS/BANDEJAS - MEDINDO: 156X90X40 COM CHAPA DE AÇO: 24 - COR: CINZA - MARCA: SAFOL. EQUIPAMEN...	PROGRAD ((DIVISÃO DE APOIO PEDAGÓGICO - PROGRAD))	R\$198.00	02/06/2008
17686	ARMÁRIO DE AÇO - 02 PORTAS ARMÁRIO DE AÇO COM 2 PORTAS E 4 PRATELEIRAS/BANDEJAS - MEDINDO: 156X90X40 COM CHAPA DE AÇO: 24 - COR: CINZA - MARCA: SAFOL. EQUIPAMEN...	UNAÍ (UNAI)	R\$198.00	02/06/2008
17687	ARMÁRIO DE AÇO - 02 PORTAS ARMÁRIO DE AÇO COM 2 PORTAS E 4	PRPPG (LIPENVALE - SALA 01 - CAMPUS II)	R\$198.00	02/06/2008

Relatório de todos os bens da UFVJM

Nº Bem	Descrição	Localização	Valor Aquisição	Data Aquisição
17687	PRATELEIRAS/BANDEJAS - MEDINDO: 156X90X40 COM CHAPA DE AÇO: 24 - COR: CINZA - MARCA: SAFOL. EQUIPAMEN...	PRPPG (LIPENVALE - SALA 01 - CAMPUS II)	R\$198.00	02/06/2008
17688	ARMÁRIO DE AÇO - 02 PORTAS ARMÁRIO DE AÇO COM 2 PORTAS E 4 PRATELEIRAS/BANDEJAS - MEDINDO: 156X90X40 COM CHAPA DE AÇO: 24 - COR: CINZA - MARCA: SAFOL. EQUIPAMEN...	PRPPG (LIPENVALE- SL. 05 - DOCENTES - CAMPUS JK)	R\$198.00	02/06/2008
17689	ARMÁRIO DE AÇO - 02 PORTAS ARMÁRIO DE AÇO COM 2 PORTAS E 4 PRATELEIRAS/BANDEJAS - MEDINDO: 156X90X40 COM CHAPA DE AÇO: 24 - COR: CINZA - MARCA: SAFOL. EQUIPAMEN...	UNAÍ (UNAI)	R\$198.00	02/06/2008
17690	ARMÁRIO DE AÇO - 02 PORTAS ARMÁRIO DE AÇO COM 2 PORTAS E 4 PRATELEIRAS/BANDEJAS - MEDINDO: 156X90X40 COM CHAPA DE AÇO: 24 - COR: CINZA - MARCA: SAFOL. EQUIPAMEN...	PRPPG ((SALA 07 - LPP))	R\$198.00	02/06/2008
17691	ARMÁRIO DE AÇO - 02 PORTAS ARMÁRIO DE AÇO COM 2 PORTAS E 4 PRATELEIRAS/BANDEJAS - MEDINDO: 156X90X40 COM CHAPA DE AÇO: 24 - COR: CINZA - MARCA: SAFOL. EQUIPAMEN...	PRPPG ((SALA 07 - LPP))	R\$198.00	02/06/2008
17692	ARMÁRIO DE AÇO - 02 PORTAS ARMÁRIO DE AÇO COM 2 PORTAS E 4 PRATELEIRAS/BANDEJAS - MEDINDO: 156X90X40 COM CHAPA DE AÇO: 24 - COR: CINZA - MARCA: SAFOL. EQUIPAMEN...	FLO ((PRÉDIO ENGENHARIA FLORESTAL - CAMPUS JK))	R\$198.00	02/06/2008
17693	ARMÁRIO DE AÇO - 02 PORTAS ARMÁRIO DE AÇO COM 2 PORTAS E 4 PRATELEIRAS/BANDEJAS - MEDINDO: 156X90X40 COM CHAPA DE AÇO: 24 - COR: CINZA - MARCA: SAFOL. EQUIPAMEN...	FLO ((PRÉDIO ENGENHARIA FLORESTAL - CAMPUS JK))	R\$198.00	02/06/2008
17694	ARMÁRIO DE AÇO - 02 PORTAS ARMÁRIO DE AÇO COM 2 PORTAS E 4 PRATELEIRAS/BANDEJAS - MEDINDO: 156X90X40 COM CHAPA DE AÇO: 24 - COR: CINZA - MARCA: SAFOL. EQUIPAMEN...	FCA (SALA DOS PROFESSORES - AGRÁRIAS - CAMPUS II)	R\$198.00	02/06/2008
17695	ARMÁRIO DE AÇO - 02 PORTAS ARMÁRIO DE AÇO COM 2 PORTAS E 4 PRATELEIRAS/BANDEJAS - MEDINDO: 156X90X40 COM CHAPA DE AÇO: 24 - COR: CINZA - MARCA: SAFOL. EQUIPAMEN...	FLO ((PRÉDIO ENGENHARIA FLORESTAL - CAMPUS JK))	R\$198.00	02/06/2008

Relatório de todos os bens da UFVJM

Nº Bem	Descrição	Localização	Valor Aquisição	Data Aquisição
17696	ARMÁRIO DE AÇO - 02 PORTAS ARMÁRIO DE AÇO COM 2 PORTAS E 4 PRATELEIRAS/BANDEJAS - MEDINDO: 156X90X40 COM CHAPA DE AÇO: 24 - COR: CINZA - MARCA: SAFOL. EQUIPAMEN...	FAR ((LABORATÓRIO QUÍMICA ORGÂNICA - FARMÁCIA BÁSICA))	R\$198.00	02/06/2008
17697	ARMÁRIO DE AÇO - 02 PORTAS ARMÁRIO DE AÇO COM 2 PORTAS E 4 PRATELEIRAS/BANDEJAS - MEDINDO: 156X90X40 COM CHAPA DE AÇO: 24 - COR: CINZA - MARCA: SAFOL. EQUIPAMEN...	DICOM ((DIRETORIA DE COMUNICAÇÃO SOCIAL - PROAD/DIP))	R\$198.00	02/06/2008
17698	ARMÁRIO DE AÇO - 02 PORTAS ARMÁRIO DE AÇO COM 2 PORTAS E 4 PRATELEIRAS/BANDEJAS - MEDINDO: 156X90X40 COM CHAPA DE AÇO: 24 - COR: CINZA - MARCA: SAFOL. EQUIPAMEN...	FEM PATRIMONIAL ((FAZENDA EXPERIMENTAL DO MOURA - CURVELO/MG))	R\$198.00	02/06/2008
17699	ARMÁRIO DE AÇO - 02 PORTAS ARMÁRIO DE AÇO COM 2 PORTAS E 4 PRATELEIRAS/BANDEJAS - MEDINDO: 156X90X40 COM CHAPA DE AÇO: 24 - COR: CINZA - MARCA: SAFOL. EQUIPAMEN...	FEM PATRIMONIAL ((FAZENDA EXPERIMENTAL DO MOURA - CURVELO/MG))	R\$198.00	02/06/2008
17700	ARMÁRIO DE AÇO - 02 PORTAS ARMÁRIO DE AÇO COM 2 PORTAS E 4 PRATELEIRAS/BANDEJAS - MEDINDO: 156X90X40 COM CHAPA DE AÇO: 24 - COR: CINZA - MARCA: SAFOL. EQUIPAMEN...	DICOM ((DIRETORIA DE COMUNICAÇÃO SOCIAL - PROAD/DIP))	R\$198.00	02/06/2008
17702	ARMÁRIO DE AÇO - 02 PORTAS ARMÁRIO DE AÇO COM 2 PORTAS E 4 PRATELEIRAS/BANDEJAS - MEDINDO: 156X90X40 COM CHAPA DE AÇO: 24 - COR: CINZA - MARCA: SAFOL. EQUIPAMEN...	PROAD ((SALA DE REUNIÕES - PROAD/PATRIMÔNIO))	R\$198.00	02/06/2008
17703	ARMÁRIO DE AÇO - 02 PORTAS ARMÁRIO DE AÇO COM 2 PORTAS E 4 PRATELEIRAS/BANDEJAS - MEDINDO: 156X90X40 COM CHAPA DE AÇO: 24 - COR: CINZA - MARCA: SAFOL. EQUIPAMEN...	UFVJM (SALA DOS PROFESSORES (34-CIBA))	R\$198.00	02/06/2008
17704	ARMÁRIO DE AÇO - 02 PORTAS ARMÁRIO DE AÇO COM 2 PORTAS E 4 PRATELEIRAS/BANDEJAS - MEDINDO: 156X90X40 COM CHAPA DE AÇO: 24 - COR: CINZA - MARCA: SAFOL. EQUIPAMEN...	FCA (SALA DOS PROFESSORES - MESTRADO PROD.VEGETAL -CII)	R\$198.00	02/06/2008
17705	ARMÁRIO DE AÇO - 02 PORTAS ARMÁRIO DE AÇO COM 2 PORTAS E 4 PRATELEIRAS/BANDEJAS - MEDINDO: 156X90X40 COM	FCA ((LAB. COLHEITA FLORESTAL E ERGONOMIA - CAMPUS JK))	R\$198.00	02/06/2008

Relatório de todos os bens da UFVJM

Nº Bem	Descrição	Localização	Valor Aquisição	Data Aquisição
17705	CHAPA DE AÇO: 24 - COR: CINZA - MARCA: SAFOL. EQUIPAMEN...	FCA ((LAB. COLHEITA FLORESTAL E ERGONOMIA - CAMPUS JK))	R\$198.00	02/06/2008
17706	CONJUNTO PROCTOR EXTRATOR - MATERIAL TAMBÉM PERTENCE AO CONJUNTO PROCTOR NORMAL QUE É COMPOSTO POR: 01 EXTRATOR DE PROCTOR - 01 SOQUETE E 02 MOLDES DE PROCTOR. ...	FCBS (LAB. DE PATOLOGIA - SALAS 22 -CIBA)	R\$0.25	28/09/2007
17707	CONJUNTO PROCTOR SOQUETE - MATERIAL TAMBÉM PERTENCE AO CONJUNTO PROCTOR NORMAL QUE É COMPOSTO POR: 01 EXTRATOR DE PROCTOR - 01 SOQUETE E 02 MOLDES DE PROCTOR. E...	FCBS (LAB. DE PATOLOGIA - SALAS 22 -CIBA)	R\$0.25	28/09/2007
17708	CONJUNTO PROCTOR MOLDE DE PROCTOR - MATERIAL TAMBÉM PERTENCE AO CONJUNTO PROCTOR NORMAL QUE É COMPOSTO POR: 01 EXTRATOR DE PROCTOR - 01 SOQUETE E 02 MOLDES DE P...	FCBS (LAB. DE PATOLOGIA - SALAS 22 -CIBA)	R\$0.25	28/09/2007
17709	CONJUNTO PROCTOR MOLDE DE PROCTOR - MATERIAL TAMBÉM PERTENCE AO CONJUNTO PROCTOR NORMAL QUE É COMPOSTO POR: 01 EXTRATOR DE PROCTOR - 01 SOQUETE E 02 MOLDES DE P...	FCBS (LAB. DE PATOLOGIA - SALAS 22 -CIBA)	R\$0.25	28/09/2007
17710	ARMÁRIO DE AÇO - 02 PORTAS ARMÁRIO DE AÇO COM 2 PORTAS E 4 PRATELEIRAS/BANDEJAS - MEDINDO: 156X90X40 COM CHAPA DE AÇO: 24 - COR: CINZA - MARCA: SAFOL. EQUIPAMEN...	PROAD (SEÇÃO DE PATRIMÔNIO - GUARDA ROTATIVA)	R\$198.00	02/06/2008
17711	ARMÁRIO DE AÇO - 02 PORTAS ARMÁRIO DE AÇO COM 2 PORTAS E 4 PRATELEIRAS/BANDEJAS - MEDINDO: 156X90X40 COM CHAPA DE AÇO: 24 - COR: CINZA - MARCA: SAFOL. EQUIPAMEN...	PROAD (SEÇÃO DE PATRIMÔNIO - GUARDA ROTATIVA)	R\$198.00	02/06/2008
17712	ARMÁRIO DE AÇO - 02 PORTAS ARMÁRIO DE AÇO COM 2 PORTAS E 4 PRATELEIRAS/BANDEJAS - MEDINDO: 156X90X40 COM CHAPA DE AÇO: 24 - COR: CINZA - MARCA: SAFOL. EQUIPAMEN...	PRPPG (LIPENVALE-SL.21 - DOCENTES - CAMPUS JK)	R\$198.00	02/06/2008
17713	ARMÁRIO DE AÇO - 02 PORTAS ARMÁRIO DE AÇO COM 2 PORTAS E 4 PRATELEIRAS/BANDEJAS - MEDINDO: 156X90X40 COM CHAPA DE AÇO: 24 - COR:	PROAD (SEÇÃO DE PATRIMÔNIO - GUARDA ROTATIVA)	R\$198.00	02/06/2008

Relatório de todos os bens da UFVJM

Nº Bem	Descrição	Localização	Valor Aquisição	Data Aquisição
17713	CINZA - MARCA: SAFOL. EQUIPAMEN...	PROAD (SEÇÃO DE PATRIMONIO - GUARDA ROTATIVA)	R\$198.00	02/06/2008
17714	ARMÁRIO DE AÇO - 02 PORTAS ARMÁRIO DE AÇO COM 2 PORTAS E 4 PRATELEIRAS/BANDEJAS - MEDINDO: 156X90X40 COM CHAPA DE AÇO: 24 - COR: CINZA - MARCA: SAFOL. EQUIPAMEN...	FCA (LAB. DE ANATOMIA VEGETAL - BL VI - SL 09 - CII)	R\$198.00	02/06/2008
17715	ARMÁRIO DE AÇO - 02 PORTAS ARMÁRIO DE AÇO COM 2 PORTAS E 4 PRATELEIRAS/BANDEJAS - MEDINDO: 156X90X40 COM CHAPA DE AÇO: 24 - COR: CINZA - MARCA: SAFOL. EQUIPAMEN...	UFVJM (SALA 11 - BLOCO IV - CAMPUS II)	R\$198.00	02/06/2008
17716	ARMÁRIO DE AÇO - 02 PORTAS ARMÁRIO DE AÇO COM 2 PORTAS E 4 PRATELEIRAS/BANDEJAS - MEDINDO: 156X90X40 COM CHAPA DE AÇO: 24 - COR: CINZA - MARCA: SAFOL. EQUIPAMEN...	FCA (LAB. DE SEMENTES - SL102- AGRÁRIAS - CAMPUS II)	R\$198.00	02/06/2008
17717	ARMÁRIO DE AÇO - 02 PORTAS ARMÁRIO DE AÇO COM 2 PORTAS E 4 PRATELEIRAS/BANDEJAS - MEDINDO: 156X90X40 COM CHAPA DE AÇO: 24 - COR: CINZA - MARCA: SAFOL. EQUIPAMEN...	FCA (LAB. DE ZOOLOGIA GERAL - AGRÁRIAS - CAMPUS II)	R\$198.00	02/06/2008
17718	ARMÁRIO DE AÇO - 02 PORTAS ARMÁRIO DE AÇO COM 2 PORTAS E 4 PRATELEIRAS/BANDEJAS - MEDINDO: 156X90X40 COM CHAPA DE AÇO: 24 - COR: CINZA - MARCA: SAFOL. EQUIPAMEN...	PROAD (SEÇÃO DE PATRIMÔNIO - GUARDA ROTATIVA)	R\$198.00	02/06/2008
17719	ARMÁRIO DE AÇO - 02 PORTAS ARMÁRIO DE AÇO COM 2 PORTAS E 4 PRATELEIRAS/BANDEJAS - MEDINDO: 156X90X40 COM CHAPA DE AÇO: 24 - COR: CINZA - MARCA: SAFOL. EQUIPAMEN...	PROAD (SEÇÃO DE PATRIMÔNIO - GUARDA ROTATIVA)	R\$198.00	02/06/2008
17720	ARMÁRIO DE AÇO - 02 PORTAS ARMÁRIO DE AÇO COM 2 PORTAS E 4 PRATELEIRAS/BANDEJAS - MEDINDO: 156X90X40 COM CHAPA DE AÇO: 24 - COR: CINZA - MARCA: SAFOL. EQUIPAMEN...	PROAD (SEÇÃO DE PATRIMÔNIO - GUARDA ROTATIVA)	R\$198.00	02/06/2008
17721	ARMÁRIO DE AÇO - 02 PORTAS ARMÁRIO DE AÇO COM 2 PORTAS E 4 PRATELEIRAS/BANDEJAS - MEDINDO: 156X90X40 COM CHAPA DE AÇO: 24 - COR: CINZA - MARCA: SAFOL. EQUIPAMEN...	NUT ((LAB. TECNOLOGIA E BIOMASSA DO CERRADO/CAFÉ - NUT))	R\$198.00	02/06/2008
17722	ARMÁRIO DE AÇO - 02 PORTAS ARMÁRIO DE AÇO COM 2 PORTAS E 4	FEM PATRIMONIAL ((FAZENDA EXPERIMENTAL DO MOURA - CURVELO/MG))	R\$198.00	02/06/2008

Relatório de todos os bens da UFVJM

Nº Bem	Descrição	Localização	Valor Aquisição	Data Aquisição
17722	PRATELEIRAS/BANDEJAS - MEDINDO: 156X90X40 COM CHAPA DE AÇO: 24 - COR: CINZA - MARCA: SAFOL. EQUIPAMEN...	FEM PATRIMONIAL ((FAZENDA EXPERIMENTAL DO MOURA - CURVELO/MG))	R\$198.00	02/06/2008
17723	ARMÁRIO DE AÇO - 02 PORTAS ARMÁRIO DE AÇO COM 2 PORTAS E 4 PRATELEIRAS/BANDEJAS - MEDINDO: 156X90X40 COM CHAPA DE AÇO: 24 - COR: CINZA - MARCA: SAFOL. EQUIPAMEN...	NUT ((LAB. TECNOLOGIA E BIOMASSA DO CERRADO/CAFÉ - NUT))	R\$198.00	02/06/2008
17724	ARMÁRIO DE AÇO - 02 PORTAS ARMÁRIO DE AÇO COM 2 PORTAS E 4 PRATELEIRAS/BANDEJAS - MEDINDO: 156X90X40 COM CHAPA DE AÇO: 24 - COR: CINZA - MARCA: SAFOL. EQUIPAMEN...	FACET (LAB. DE QUÍMICA GERAL - SL13 - BLOCO VI - CAMPUSII)	R\$198.00	02/06/2008
17725	ARMÁRIO DE AÇO - 02 PORTAS ARMÁRIO DE AÇO COM 2 PORTAS E 4 PRATELEIRAS/BANDEJAS - MEDINDO: 156X90X40 COM CHAPA DE AÇO: 24 - COR: CINZA - MARCA: SAFOL. EQUIPAMEN...	NUT ((LAB. TECNOLOGIA E BIOMASSA DO CERRADO/CAFÉ - NUT))	R\$198.00	02/06/2008
17726	ARMÁRIO DE AÇO - 02 PORTAS ARMÁRIO DE AÇO COM 2 PORTAS E 4 PRATELEIRAS/BANDEJAS - MEDINDO: 156X90X40 COM CHAPA DE AÇO: 24 - COR: CINZA - MARCA: SAFOL. EQUIPAMEN...	PROAD (SEÇÃO DE PATRIMÔNIO - GUARDA ROTATIVA)	R\$198.00	02/06/2008
17727	ARMÁRIO DE AÇO - 02 PORTAS ARMÁRIO DE AÇO COM 2 PORTAS E 4 PRATELEIRAS/BANDEJAS - MEDINDO: 156X90X40 COM CHAPA DE AÇO: 24 - COR: CINZA - MARCA: SAFOL. EQUIPAMEN...	PROAD (SEÇÃO DE PATRIMÔNIO - GUARDA ROTATIVA)	R\$198.00	02/06/2008
17728	ARMÁRIO DE AÇO - 02 PORTAS ARMÁRIO DE AÇO COM 2 PORTAS E 4 PRATELEIRAS/BANDEJAS - MEDINDO: 156X90X40 COM CHAPA DE AÇO: 24 - COR: CINZA - MARCA: SAFOL. EQUIPAMEN...	TUR ((NÚCLEO EST. TURISMO - R. TRAVESSA DOS ESTUDANTES))	R\$198.00	02/06/2008
17729	ARMÁRIO DE AÇO - 02 PORTAS ARMÁRIO DE AÇO COM 2 PORTAS E 4 PRATELEIRAS/BANDEJAS - MEDINDO: 156X90X40 COM CHAPA DE AÇO: 24 - COR: CINZA - MARCA: SAFOL. EQUIPAMEN...	FAR ((SALA PET/ODO - CAMPUS I))	R\$198.00	02/06/2008
17730	ARMÁRIO DE AÇO - 02 PORTAS ARMÁRIO DE AÇO COM 2 PORTAS E 4 PRATELEIRAS/BANDEJAS - MEDINDO: 156X90X40 COM CHAPA DE AÇO: 24 - COR: CINZA - MARCA: SAFOL. EQUIPAMEN...	FCA (SALA DOS PROFESSORES - AGRÁRIAS - CAMPUS II)	R\$198.00	02/06/2008

Relatório de todos os bens da UFVJM

Nº Bem	Descrição	Localização	Valor Aquisição	Data Aquisição
17731	ARMÁRIO DE AÇO - 02 PORTAS ARMÁRIO DE AÇO COM 2 PORTAS E 4 PRATELEIRAS/BANDEJAS - MEDINDO: 156X90X40 COM CHAPA DE AÇO: 24 - COR: CINZA - MARCA: SAFOL. EQUIPAMEN...	PROAD (SEÇÃO DE PATRIMÔNIO - GUARDA ROTATIVA)	R\$198.00	02/06/2008
17732	ARMÁRIO DE AÇO - 02 PORTAS ARMÁRIO DE AÇO COM 2 PORTAS E 4 PRATELEIRAS/BANDEJAS - MEDINDO: 156X90X40 COM CHAPA DE AÇO: 24 - COR: CINZA - MARCA: SAFOL. EQUIPAMEN...	PROGRAD ((ÁREA EXTERNA-1º ANDAR/PAV. DE AUDITÓRIOS-PROGRAD))	R\$198.00	02/06/2008
17733	ARMÁRIO DE AÇO - 02 PORTAS ARMÁRIO DE AÇO COM 2 PORTAS E 4 PRATELEIRAS/BANDEJAS - MEDINDO: 156X90X40 COM CHAPA DE AÇO: 24 - COR: CINZA - MARCA: SAFOL. EQUIPAMEN...	UFVJM (SALA DOS PROFESSORES (34-CIBA))	R\$198.00	02/06/2008
17734	ARMÁRIO DE AÇO - 02 PORTAS ARMÁRIO DE AÇO COM 2 PORTAS E 4 PRATELEIRAS/BANDEJAS - MEDINDO: 156X90X40 COM CHAPA DE AÇO: 24 - COR: CINZA - MARCA: SAFOL. EQUIPAMEN...	FCA (CURSO ZOOTECNIA - ADM I - CAMPUS II)	R\$198.00	02/06/2008
17735	ARMÁRIO DE AÇO - 02 PORTAS ARMÁRIO DE AÇO COM 2 PORTAS E 4 PRATELEIRAS/BANDEJAS - MEDINDO: 156X90X40 COM CHAPA DE AÇO: 24 - COR: CINZA - MARCA: SAFOL. EQUIPAMEN...	PROGRAD ((DEPÓSITO 2 - 1 ANDAR/PAV. DE AUDITÓRIOS-PROGRAD))	R\$198.00	02/06/2008
17736	ARMÁRIO DE AÇO - 02 PORTAS ARMÁRIO DE AÇO COM 2 PORTAS E 4 PRATELEIRAS/BANDEJAS - MEDINDO: 156X90X40 COM CHAPA DE AÇO: 24 - COR: CINZA - MARCA: SAFOL. EQUIPAMEN...	PRPPG (LIPENVALE-SL.21 - DOCENTES - CAMPUS JK)	R\$198.00	02/06/2008
17738	ARMÁRIO DE AÇO - 02 PORTAS ARMÁRIO DE AÇO COM 2 PORTAS E 4 PRATELEIRAS/BANDEJAS - MEDINDO: 156X90X40 COM CHAPA DE AÇO: 24 - COR: CINZA - MARCA: SAFOL. EQUIPAMEN...	FACET (LAB. DE QUÍMICA ORGANICA - BL VI - CAMPUS II)	R\$198.00	02/06/2008
17739	ARMÁRIO DE AÇO - 02 PORTAS ARMÁRIO DE AÇO COM 2 PORTAS E 4 PRATELEIRAS/BANDEJAS - MEDINDO: 156X90X40 COM CHAPA DE AÇO: 24 - COR: CINZA - MARCA: SAFOL. EQUIPAMEN...	UFVJM (SALA DOS TÉCNICOS DE LAB.-SALA 10-BL VI -CAMPUS II)	R\$198.00	02/06/2008
17740	ARMÁRIO DE AÇO - 02 PORTAS ARMÁRIO DE AÇO COM 2 PORTAS E 4 PRATELEIRAS/BANDEJAS - MEDINDO: 156X90X40 COM	PROGRAD ((DEPÓSITO 2 - 1 ANDAR/PAV. DE AUDITÓRIOS-PROGRAD))	R\$198.00	02/06/2008

Relatório de todos os bens da UFVJM

Nº Bem	Descrição	Localização	Valor Aquisição	Data Aquisição
17740	CHAPA DE AÇO: 24 - COR: CINZA - MARCA: SAFOL. EQUIPAMEN...	PROGRAD ((DEPÓSITO 2 - 1 ANDAR/PAV. DE AUDITÓRIOS-PROGRAD))	R\$198.00	02/06/2008
17741	MEDIDOR DE PH PHMETRO/MEDIDOR DE PH DE BANCADA COMPOSTO POR: MAIS 02 ACESSÓRIOS DE MEDIÇÃO - 01 CHAVE DE FENDA E 02 SOLUÇÕES DE PH. MARCA: HÔMIS - MODELO: PH-01...	PRPPG (LIPENVALE - LAB. DE MULTIUSUÁRIO-SL.08 -CAMPUS JK)	R\$500.00	15/05/2008
17742	DEIONIZADOR DE ÁGUA DEIONIZADOR DE ÁGUA - CAPACIDADE: 50 LITROS/H - MEDINDO: 750MM X 170MM, PH DE 5 A 8, COMPOSTO POR CÉLULA CONDUTIMÉTRICA, COLUNA DEIONIZADORA...	PRPPG (LIPENVALE - SALA 01 - CAMPUS II)	R\$445.00	15/05/2008
17743	REFRATÔMETRO ABBE DE BANCADA REFRATÔMETRO DE BANCADA TIPO ABBE (ND 1.300-1.7000; 0-95% - BRUX) - COMPOSTO POR TERMOSTATO, CHAVE DE FENDA, BATERIA LR44 - MARCA:...	FCBS (LAB.DE ANAL.FÍS-QUI E MICROB.DE ALIMENTOS-NUT-CII)	R\$1020.00	15/05/2008
17744	APARELHO DE AR CONDICIONADO APARELHO CONDICIONADOR DE/AR CONDICIONADO - VOLTAGEM: 110V - 10000FR MEC - MARCA: LG - MODELO: WGM106FG. EQUIPAMENTO DOADO PELA FUND...	PRPPG (LIPENVALE - SALA 01 - CAMPUS II)	R\$651.60	02/06/2008
17745	APARELHO DE AR CONDICIONADO APARELHO CONDICIONADOR DE/AR CONDICIONADO - VOLTAGEM: 110V - 10000FR MEC - MARCA: LG - MODELO: WGM106FG. EQUIPAMENTO DOADO PELA FUND...	PRPPG (LIPENVALE - SALA 01 - CAMPUS II)	R\$651.60	02/06/2008
17746	APARELHO DE AR CONDICIONADO APARELHO CONDICIONADOR DE/AR CONDICIONADO - VOLTAGEM: 110V - 10000FR MEC - MARCA: LG - MODELO: WGM106FG. EQUIPAMENTO DOADO PELA FUND...	PRPPG (LIPENVALE - SALA 01 - CAMPUS II)	R\$651.60	02/06/2008
17747	APARELHO DE AR CONDICIONADO APARELHO CONDICIONADOR DE/AR CONDICIONADO - VOLTAGEM: 110V - 10000FR MEC - MARCA: LG - MODELO: WGM106FG. EQUIPAMENTO DOADO PELA FUND...	PRPPG (LIPENVALE - SALA 01 - CAMPUS II)	R\$651.60	02/06/2008
17748	APARELHO DE AR CONDICIONADO APARELHO CONDICIONADOR DE/AR CONDICIONADO - VOLTAGEM: 110V - 10000FR	PRPPG (LIPENVALE - SALA 01 - CAMPUS II)	R\$651.60	02/06/2008

Relatório de todos os bens da UFVJM

Nº Bem	Descrição	Localização	Valor Aquisição	Data Aquisição
17748	MEC - MARCA: LG - MODELO: WGM106FG. EQUIPAMENTO DOADO PELA FUND...	PRPPG (LIPENVALE - SALA 01 - CAMPUS II)	R\$651.60	02/06/2008
17749	BALANÇA DE PRECISAO BALANÇA PORTÁTIL DE PRECISÃO - VOLTAGEM: 220V - NÚMERO DE SÉRIE: 481 - MARCA: BIOPRECISA - MODELO: 3000A. EQUIPAMENTO DOADO PELA FUNDAEPE CO...	PRPPG (LIPENVALE - SALA 01 - CAMPUS II)	R\$648.33	02/06/2008
17750	BALANÇA DE PRECISAO BALANÇA PORTÁTIL DE PRECISÃO - VOLTAGEM: 220V - NÚMERO DE SÉRIE: 524 - MARCA: BIOPRECISA - MODELO: 3000A. EQUIPAMENTO DOADO PELA FUNDAEPE CO...	PRPPG (LIPENVALE - SALA 01 - CAMPUS II)	R\$648.33	02/06/2008
17751	BALANÇA DE PRECISAO BALANÇA PORTÁTIL DE PRECISÃO - VOLTAGEM: 220V - NÚMERO DE SÉRIE: 534 - MARCA: BIOPRECISA - MODELO: 3000A. EQUIPAMENTO DOADO PELA FUNDAEPE CO...	PRPPG (LIPENVALE - SALA 01 - CAMPUS II)	R\$648.34	02/06/2008
17752	LIOFILIZADOR LIOFILIZADOR - MODELO: LS-3000. EQUIPAMENTO DOADO PELA FUNDAEPE CONFORME, TERMO DE DOAÇÃO E NOTA FISCAL, ANEXOS AO PROCESSO: 23086.000008/2008-34.	PRPPG (LIPENVALE - SALA 01 - CAMPUS II)	R\$22800.00	09/06/2008
17753	ESTUFA DE SECAGEM ESTUFA DE SECAGEM COM RENOVAÇÃO DE AR. NÚMERO DE SÉRIE: 2371 - MARCA: BIOPAR - MODELO: S480AT. EQUIPAMENTO DOADO PELA FUNDAEPE CONFORME, TERMO...	PRPPG (LIPENVALE - SALA 01 - CAMPUS II)	R\$5336.99	09/06/2008
17754	CHUVEIRO LAVA-OLHOS CHUVEIRO E LAVA-OLHOS - MARCA: AVLIS - MODELO: CL001. EQUIPAMENTO DOADO PELA FUNDAEPE CONFORME, TERMO DE DOAÇÃO E NOTA FISCAL, ANEXOS AO PRO...	PRPPG (LIPENVALE - SALA 01 - CAMPUS II)	R\$544.50	09/06/2008
17755	CHUVEIRO LAVA-OLHOS CHUVEIRO E LAVA-OLHOS - MARCA: AVLIS - MODELO: CL001. EQUIPAMENTO DOADO PELA FUNDAEPE CONFORME, TERMO DE DOAÇÃO E NOTA FISCAL, ANEXOS AO PRO...	PRPPG (LIPENVALE - SALA 01 - CAMPUS II)	R\$544.50	09/06/2008
17756	ESTUFA DE ESTERILIZAÇÃO E SECAGEM ESTUFA DE ESTERILIZAÇÃO E SECAGEM - NÚMERO DE SÉRIE: 2370 - MARCA: BIOPAR - MODELO: S150ST. EQUIPAMENTO DOADO PELA FUNDAEPE CO...	PRPPG (LIPENVALE - SALA 01 - CAMPUS II)	R\$1259.50	09/06/2008

Relatório de todos os bens da UFVJM

Nº Bem	Descrição	Localização	Valor Aquisição	Data Aquisição
17757	ESTUFA DE ESTERILIZAÇÃO E SECAGEM ESTUFA DE ESTERILIZAÇÃO E SECAGEM - NÚMERO DE SÉRIE: 2339 - MARCA: BIOPAR - MODELO: S150ST. EQUIPAMENTO DOADO PELA FUNDAEPE CO...	PRPPG (LIPENVALE - SALA 01 - CAMPUS II)	R\$1259.50	09/06/2008
17758	MOEDOR DE CARNE MOEDOR DE CARNE ELÉTRICO COM BOCA 10 EM AÇO INOX E CANHÃO DE LINGUIÇA - MARCA G. PANIZ. EQUIPAMENTO DOADO PELA FUNDAEPE CONFORME, TERMO DE DOAÇÃ...	FCBS (LAB.DE ANAL.FÍS-QUI E MICROB.DE ALIMENTOS-NUT-CII)	R\$1199.90	09/06/2008
17759	BALANÇA DIGITAL BALANÇA DIGITAL COM CAPACIDADE PARA 03 KG - MARCA: ADAM - MODELO: QBW 3000. EQUIPAMENTO DOADO PELA FUNDAEPE CONFORME, TERMO DE DOAÇÃO E NOTA FIS...	PRPPG (LIPENVALE - SALA 01 - CAMPUS II)	R\$500.00	09/06/2008
17760	CENTRAL TELEFONICA BALAN CENTRAL DE PABX, COMPOSTA POR: MÓDULO IMODN 3000 - MÓDULO TM2LP 3800 - MÓDULO 9LMO2 3800 - ARMÁRIO DE EXPANSÃO 3800 - KIT DESIGN HIPATH ...	PROAD (PABX - CAMPUS I)	R\$80165.99	09/06/2008
17762	TELEFONE DIGITAL - CENTRAL TELEFÔNICA TELEFONE DIGITAL QUE COMPÕE A CENTRAL TELEFÔNICA, COMPOSTO POR: NOBREAK SMS 700BI - BATERIA EXTERNA PARA NOBREAK - CABO DG...	PROAD (SEÇÃO DE PATRIMÔNIO - GUARDA ROTATIVA)	R\$576.80	09/06/2008
17764	TELEFONE DIGITAL - CENTRAL TELEFÔNICA TELEFONE DIGITAL QUE COMPÕE A CENTRAL TELEFÔNICA, COMPOSTO POR: NOBREAK SMS 700BI - BATERIA EXTERNA PARA NOBREAK - CABO DG...	PROAD (SEÇÃO DE PATRIMÔNIO - GUARDA ROTATIVA)	R\$576.80	09/06/2008
17765	TELEFONE DIGITAL - CENTRAL TELEFÔNICA TELEFONE DIGITAL QUE COMPÕE A CENTRAL TELEFÔNICA, COMPOSTO POR: NOBREAK SMS 700BI - BATERIA EXTERNA PARA NOBREAK - CABO DG...	PROAD (SEÇÃO DE PATRIMÔNIO - GUARDA ROTATIVA)	R\$576.80	09/06/2008
17766	TELEFONE DIGITAL - CENTRAL TELEFÔNICA TELEFONE DIGITAL QUE COMPÕE A CENTRAL TELEFÔNICA, COMPOSTO POR: NOBREAK SMS 700BI - BATERIA EXTERNA PARA NOBREAK - CABO DG...	PROAD (SEÇÃO DE PATRIMÔNIO - GUARDA ROTATIVA)	R\$576.80	09/06/2008
17767	TELEFONE DIGITAL - CENTRAL TELEFÔNICA TELEFONE DIGITAL QUE COMPÕE A CENTRAL	PROAD (SEÇÃO DE PATRIMÔNIO - GUARDA ROTATIVA)	R\$576.80	09/06/2008

Relatório de todos os bens da UFVJM

Nº Bem	Descrição	Localização	Valor Aquisição	Data Aquisição
17767	TELEFONICA, COMPOSTO POR: NOBREAK SMS 700BI - BATERIA EXTERNA PARA NOBREAK - CABO DG...	PROAD (SEÇÃO DE PATRIMÔNIO - GUARDA ROTATIVA)	R\$576.80	09/06/2008
17768	TELEFONE DIGITAL - CENTRAL TELEFÔNICA TELEFONE DIGITAL QUE COMPÕE A CENTRAL TELEFÔNICA, COMPOSTO POR: NOBREAK SMS 700BI - BATERIA EXTERNA PARA NOBREAK - CABO DG...	PROAD (SEÇÃO DE PATRIMÔNIO - GUARDA ROTATIVA)	R\$576.80	09/06/2008
17769	TELEFONE DIGITAL - CENTRAL TELEFÔNICA TELEFONE DIGITAL QUE COMPÕE A CENTRAL TELEFÔNICA, COMPOSTO POR: NOBREAK SMS 700BI - BATERIA EXTERNA PARA NOBREAK - CABO DG...	DTI ((DEPÓSITO - DTI / CAMPUS JK))	R\$576.80	09/06/2008
17770	TELEFONE DIGITAL - CENTRAL TELEFÔNICA TELEFONE DIGITAL QUE COMPÕE A CENTRAL TELEFÔNICA, COMPOSTO POR: NOBREAK SMS 700BI - BATERIA EXTERNA PARA NOBREAK - CABO DG...	PROAD (SEÇÃO DE PATRIMÔNIO - GUARDA ROTATIVA)	R\$576.80	09/06/2008
17771	TELEFONE DIGITAL - CENTRAL TELEFÔNICA TELEFONE DIGITAL QUE COMPÕE A CENTRAL TELEFÔNICA, COMPOSTO POR: NOBREAK SMS 700BI - BATERIA EXTERNA PARA NOBREAK - CABO DG...	PROAD (SEÇÃO DE PATRIMÔNIO - GUARDA ROTATIVA)	R\$576.80	09/06/2008
17772	TELEFONE DIGITAL - CENTRAL TELEFÔNICA TELEFONE DIGITAL QUE COMPÕE A CENTRAL TELEFÔNICA, COMPOSTO POR: NOBREAK SMS 700BI - BATERIA EXTERNA PARA NOBREAK - CABO DG...	FCA ((FAZENDA EXPERIMENTAL DO MOURA - CURVELO))	R\$576.80	09/06/2008
17773	TELEFONE DIGITAL - CENTRAL TELEFÔNICA TELEFONE DIGITAL QUE COMPÕE A CENTRAL TELEFÔNICA, COMPOSTO POR: NOBREAK SMS 700BI - BATERIA EXTERNA PARA NOBREAK - CABO DG...	PROAD (SEÇÃO DE PATRIMÔNIO - GUARDA ROTATIVA)	R\$576.80	09/06/2008
17774	TELEFONE DIGITAL - CENTRAL TELEFÔNICA TELEFONE DIGITAL QUE COMPÕE A CENTRAL TELEFÔNICA, COMPOSTO POR: NOBREAK SMS 700BI - BATERIA EXTERNA PARA NOBREAK - CABO DG...	PROAD (SEÇÃO DE PATRIMÔNIO - GUARDA ROTATIVA)	R\$576.80	09/06/2008
17775	TELEFONE DIGITAL - CENTRAL TELEFÔNICA TELEFONE DIGITAL QUE COMPÕE A CENTRAL TELEFÔNICA, COMPOSTO POR: NOBREAK SMS 700BI - BATERIA EXTERNA PARA NOBREAK - CABO DG...	PROAD (SEÇÃO DE PATRIMÔNIO - GUARDA ROTATIVA)	R\$576.80	09/06/2008

Relatório de todos os bens da UFVJM

Nº Bem	Descrição	Localização	Valor Aquisição	Data Aquisição
17776	TELEFONE DIGITAL - CENTRAL TELEFÔNICA TELEFONE DIGITAL QUE COMPÕE A CENTRAL TELEFÔNICA, COMPOSTO POR: NOBREAK SMS 700BI - BATERIA EXTERNA PARA NOBREAK - CABO DG...	PROAD (SEÇÃO DE PATRIMÔNIO - GUARDA ROTATIVA)	R\$576.80	09/06/2008
17777	TELEFONE DIGITAL - CENTRAL TELEFÔNICA TELEFONE DIGITAL QUE COMPÕE A CENTRAL TELEFÔNICA, COMPOSTO POR: NOBREAK SMS 700BI - BATERIA EXTERNA PARA NOBREAK - CABO DG...	PROAD (SEÇÃO DE PATRIMÔNIO - GUARDA ROTATIVA)	R\$576.80	09/06/2008
17778	TELEFONE DIGITAL - CENTRAL TELEFÔNICA TELEFONE DIGITAL QUE COMPÕE A CENTRAL TELEFÔNICA, COMPOSTO POR: NOBREAK SMS 700BI - BATERIA EXTERNA PARA NOBREAK - CABO DG...	PROAD (SEÇÃO DE PATRIMÔNIO - GUARDA ROTATIVA)	R\$576.80	09/06/2008
17779	TAMBORETE EM MADEIRA BANCO/TAMBORETE EM MADEIRA - MEDINDO: 0,70 X 0,40CM. MATERIAL DOADO PELA FUNDAEPE CONFORME, TERMO DE DOAÇÃO E NOTA FISCAL, ANEXOS AO PROCES...	FCA (LAB. DE NUTRIÇÃO ANIMAL - AGRÁRIAS - CAMPUS II)	R\$25.15	09/06/2008
17780	TAMBORETE EM MADEIRA BANCO/TAMBORETE EM MADEIRA - MEDINDO: 0,70 X 0,40CM. MATERIAL DOADO PELA FUNDAEPE CONFORME, TERMO DE DOAÇÃO E NOTA FISCAL, ANEXOS AO PROCES...	FACET (LAB. DE ELETROQUÍMICA- PRÉDIO DE QUÍMICA -CAMPUSII)	R\$25.15	09/06/2008
17781	TAMBORETE EM MADEIRA BANCO/TAMBORETE EM MADEIRA - MEDINDO: 0,70 X 0,40CM. MATERIAL DOADO PELA FUNDAEPE CONFORME, TERMO DE DOAÇÃO E NOTA FISCAL, ANEXOS AO PROCES...	FACET (LAB. DE ELETROQUÍMICA- PRÉDIO DE QUÍMICA -CAMPUSII)	R\$25.15	09/06/2008
17782	TAMBORETE EM MADEIRA BANCO/TAMBORETE EM MADEIRA - MEDINDO: 0,70 X 0,40CM. MATERIAL DOADO PELA FUNDAEPE CONFORME, TERMO DE DOAÇÃO E NOTA FISCAL, ANEXOS AO PROCES...	PROGRAD ((ÁUDIO E VÍDEO / PAVILHÃO DE AULAS I - CAMPUS JK))	R\$25.15	09/06/2008
17783	TAMBORETE EM MADEIRA BANCO/TAMBORETE EM MADEIRA - MEDINDO: 0,70 X 0,40CM. MATERIAL DOADO PELA FUNDAEPE CONFORME, TERMO DE DOAÇÃO E NOTA FISCAL, ANEXOS AO PROCES...	NUT ((LAB. TECNOLOGIA E BIOMASSA DO CERRADO/CAFÉ - NUT))	R\$25.15	09/06/2008
17784	TAMBORETE EM MADEIRA BANCO/TAMBORETE EM MADEIRA - MEDINDO: 0,70 X 0,40CM. MATERIAL DOADO PELA FUNDAEPE	PROAD (SEÇÃO DE PATRIMÔNIO - GUARDA ROTATIVA)	R\$25.15	09/06/2008

Relatório de todos os bens da UFVJM

Nº Bem	Descrição	Localização	Valor Aquisição	Data Aquisição
17784	CONFORME, TERMO DE DOAÇÃO E NOTA FISCAL, ANEXOS AO PROCES...	PROAD (SEÇÃO DE PATRIMÔNIO - GUARDA ROTATIVA)	R\$25.15	09/06/2008
17785	TAMBORETE EM MADEIRA BANCO/TAMBORETE EM MADEIRA - MEDINDO: 0,70 X 0,40CM. MATERIAL DOADO PELA FUNDAEPE CONFORME, TERMO DE DOAÇÃO E NOTA FISCAL, ANEXOS AO PROCES...	PROAD (SEÇÃO DE PATRIMÔNIO - GUARDA ROTATIVA)	R\$25.15	09/06/2008
17786	TAMBORETE EM MADEIRA BANCO/TAMBORETE EM MADEIRA - MEDINDO: 0,70 X 0,40CM. MATERIAL DOADO PELA FUNDAEPE CONFORME, TERMO DE DOAÇÃO E NOTA FISCAL, ANEXOS AO PROCES...	PROAD (SEÇÃO DE PATRIMÔNIO - GUARDA ROTATIVA)	R\$25.15	09/06/2008
17787	TAMBORETE EM MADEIRA BANCO/TAMBORETE EM MADEIRA - MEDINDO: 0,70 X 0,40CM. MATERIAL DOADO PELA FUNDAEPE CONFORME, TERMO DE DOAÇÃO E NOTA FISCAL, ANEXOS AO PROCES...	PROAD (SEÇÃO DE PATRIMÔNIO - GUARDA ROTATIVA)	R\$25.15	09/06/2008
17788	TAMBORETE EM MADEIRA BANCO/TAMBORETE EM MADEIRA - MEDINDO: 0,70 X 0,40CM. MATERIAL DOADO PELA FUNDAEPE CONFORME, TERMO DE DOAÇÃO E NOTA FISCAL, ANEXOS AO PROCES...	PROAD (SEÇÃO DE PATRIMÔNIO - GUARDA ROTATIVA)	R\$25.15	09/06/2008
17789	TAMBORETE EM MADEIRA BANCO/TAMBORETE EM MADEIRA - MEDINDO: 0,70 X 0,40CM. MATERIAL DOADO PELA FUNDAEPE CONFORME, TERMO DE DOAÇÃO E NOTA FISCAL, ANEXOS AO PROCES...	PROAD (SEÇÃO DE PATRIMÔNIO - GUARDA ROTATIVA)	R\$25.15	09/06/2008
17790	TAMBORETE EM MADEIRA BANCO/TAMBORETE EM MADEIRA - MEDINDO: 0,70 X 0,40CM. MATERIAL DOADO PELA FUNDAEPE CONFORME, TERMO DE DOAÇÃO E NOTA FISCAL, ANEXOS AO PROCES...	PROAD (SEÇÃO DE PATRIMÔNIO - GUARDA ROTATIVA)	R\$25.15	09/06/2008
17791	TAMBORETE EM MADEIRA BANCO/TAMBORETE EM MADEIRA - MEDINDO: 0,70 X 0,40CM. MATERIAL DOADO PELA FUNDAEPE CONFORME, TERMO DE DOAÇÃO E NOTA FISCAL, ANEXOS AO PROCES...	PROAD (SEÇÃO DE PATRIMÔNIO - GUARDA ROTATIVA)	R\$25.15	09/06/2008
17792	TAMBORETE EM MADEIRA BANCO/TAMBORETE EM MADEIRA - MEDINDO: 0,70 X 0,40CM. MATERIAL DOADO PELA FUNDAEPE CONFORME, TERMO DE DOAÇÃO E NOTA FISCAL, ANEXOS AO PROCES...	PROAD (SEÇÃO DE PATRIMÔNIO - GUARDA ROTATIVA)	R\$25.15	09/06/2008
17793	TAMBORETE EM MADEIRA BANCO/TAMBORETE EM	PROAD (SEÇÃO DE PATRIMÔNIO - GUARDA ROTATIVA)	R\$25.15	09/06/2008

Relatório de todos os bens da UFVJM

Nº Bem	Descrição	Localização	Valor Aquisição	Data Aquisição
17793	MADEIRA - MEDINDO: 0,70 X 0,40CM. MATERIAL DOADO PELA FUNDAEPE CONFORME, TERMO DE DOAÇÃO E NOTA FISCAL, ANEXOS AO PROCES...	PROAD (SEÇÃO DE PATRIMÔNIO - GUARDA ROTATIVA)	R\$25.15	09/06/2008
17794	TAMBORETE EM MADEIRA BANCO/TAMBORETE EM MADEIRA - MEDINDO: 0,70 X 0,40CM. MATERIAL DOADO PELA FUNDAEPE CONFORME, TERMO DE DOAÇÃO E NOTA FISCAL, ANEXOS AO PROCES...	PROAD (SEÇÃO DE PATRIMÔNIO - GUARDA ROTATIVA)	R\$25.15	09/06/2008
17795	TAMBORETE EM MADEIRA BANCO/TAMBORETE EM MADEIRA - MEDINDO: 0,70 X 0,40CM. MATERIAL DOADO PELA FUNDAEPE CONFORME, TERMO DE DOAÇÃO E NOTA FISCAL, ANEXOS AO PROCES...	PROAD (SEÇÃO DE PATRIMÔNIO - GUARDA ROTATIVA)	R\$25.15	09/06/2008
17796	TAMBORETE EM MADEIRA BANCO/TAMBORETE EM MADEIRA - MEDINDO: 0,70 X 0,40CM. MATERIAL DOADO PELA FUNDAEPE CONFORME, TERMO DE DOAÇÃO E NOTA FISCAL, ANEXOS AO PROCES...	PROAD (SEÇÃO DE PATRIMÔNIO - GUARDA ROTATIVA)	R\$25.15	09/06/2008
17797	TAMBORETE EM MADEIRA BANCO/TAMBORETE EM MADEIRA - MEDINDO: 0,70 X 0,40CM. MATERIAL DOADO PELA FUNDAEPE CONFORME, TERMO DE DOAÇÃO E NOTA FISCAL, ANEXOS AO PROCES...	PROAD (SEÇÃO DE PATRIMÔNIO - GUARDA ROTATIVA)	R\$25.15	09/06/2008
17798	TAMBORETE EM MADEIRA BANCO/TAMBORETE EM MADEIRA - MEDINDO: 0,70 X 0,40CM. MATERIAL DOADO PELA FUNDAEPE CONFORME, TERMO DE DOAÇÃO E NOTA FISCAL, ANEXOS AO PROCES...	FCA (LAB. DE CAFÉ - CAMPUS II.)	R\$25.15	09/06/2008
17799	TAMBORETE EM MADEIRA BANCO/TAMBORETE EM MADEIRA - MEDINDO: 0,70 X 0,40CM. MATERIAL DOADO PELA FUNDAEPE CONFORME, TERMO DE DOAÇÃO E NOTA FISCAL, ANEXOS AO PROCES...	PROAD (SEÇÃO DE PATRIMÔNIO - GUARDA ROTATIVA)	R\$25.15	09/06/2008
17800	TAMBORETE EM MADEIRA BANCO/TAMBORETE EM MADEIRA - MEDINDO: 0,70 X 0,40CM. MATERIAL DOADO PELA FUNDAEPE CONFORME, TERMO DE DOAÇÃO E NOTA FISCAL, ANEXOS AO PROCES...	PROAD (SEÇÃO DE PATRIMÔNIO - GUARDA ROTATIVA)	R\$25.15	09/06/2008
17801	TAMBORETE EM MADEIRA BANCO/TAMBORETE EM MADEIRA - MEDINDO: 0,70 X 0,40CM. MATERIAL DOADO PELA FUNDAEPE CONFORME, TERMO DE DOAÇÃO E NOTA FISCAL,	PROAD (SEÇÃO DE PATRIMÔNIO - GUARDA ROTATIVA)	R\$25.15	09/06/2008

Relatório de todos os bens da UFVJM

Nº Bem	Descrição	Localização	Valor Aquisição	Data Aquisição
17801	ANEXOS AO PROCES...	PROAD (SEÇÃO DE PATRIMÔNIO - GUARDA ROTATIVA)	R\$25.15	09/06/2008
17802	TAMBORETE EM MADEIRA BANCO/TAMBORETE EM MADEIRA - MEDINDO: 0,70 X 0,40CM. MATERIAL DOADO PELA FUNDAEPE CONFORME, TERMO DE DOAÇÃO E NOTA FISCAL, ANEXOS AO PROCES...	PROAD (SEÇÃO DE PATRIMÔNIO - GUARDA ROTATIVA)	R\$25.15	09/06/2008
17803	TAMBORETE EM MADEIRA BANCO/TAMBORETE EM MADEIRA - MEDINDO: 0,70 X 0,40CM. MATERIAL DOADO PELA FUNDAEPE CONFORME, TERMO DE DOAÇÃO E NOTA FISCAL, ANEXOS AO PROCES...	PROAD (SEÇÃO DE PATRIMÔNIO - GUARDA ROTATIVA)	R\$25.15	09/06/2008
17804	TAMBORETE EM MADEIRA BANCO/TAMBORETE EM MADEIRA - MEDINDO: 0,70 X 0,40CM. MATERIAL DOADO PELA FUNDAEPE CONFORME, TERMO DE DOAÇÃO E NOTA FISCAL, ANEXOS AO PROCES...	PROAD (SEÇÃO DE PATRIMÔNIO - GUARDA ROTATIVA)	R\$25.15	09/06/2008
17805	TAMBORETE EM MADEIRA BANCO/TAMBORETE EM MADEIRA - MEDINDO: 0,70 X 0,40CM. MATERIAL DOADO PELA FUNDAEPE CONFORME, TERMO DE DOAÇÃO E NOTA FISCAL, ANEXOS AO PROCES...	PROAD (SEÇÃO DE PATRIMÔNIO - GUARDA ROTATIVA)	R\$25.15	09/06/2008
17806	TAMBORETE EM MADEIRA BANCO/TAMBORETE EM MADEIRA - MEDINDO: 0,70 X 0,40CM. MATERIAL DOADO PELA FUNDAEPE CONFORME, TERMO DE DOAÇÃO E NOTA FISCAL, ANEXOS AO PROCES...	FAR ((LAB. MICROBIOLOGIA - BL. ANÁLISES CLÍNICAS/FAR))	R\$25.15	09/06/2008
17807	TAMBORETE EM MADEIRA BANCO/TAMBORETE EM MADEIRA - MEDINDO: 0,70 X 0,40CM. MATERIAL DOADO PELA FUNDAEPE CONFORME, TERMO DE DOAÇÃO E NOTA FISCAL, ANEXOS AO PROCES...	PROAD (SEÇÃO DE PATRIMÔNIO - GUARDA ROTATIVA)	R\$25.15	09/06/2008
17808	TAMBORETE EM MADEIRA BANCO/TAMBORETE EM MADEIRA - MEDINDO: 0,70 X 0,40CM. MATERIAL DOADO PELA FUNDAEPE CONFORME, TERMO DE DOAÇÃO E NOTA FISCAL, ANEXOS AO PROCES...	PROAD (SEÇÃO DE PATRIMÔNIO - GUARDA ROTATIVA)	R\$25.15	09/06/2008
17809	TAMBORETE EM MADEIRA BANCO/TAMBORETE EM MADEIRA - MEDINDO: 0,70 X 0,40CM. MATERIAL DOADO PELA FUNDAEPE CONFORME, TERMO DE DOAÇÃO E NOTA FISCAL, ANEXOS AO PROCES...	PROAD (SEÇÃO DE PATRIMÔNIO - GUARDA ROTATIVA)	R\$25.15	09/06/2008
17810	TAMBORETE EM MADEIRA BANCO/TAMBORETE EM MADEIRA - MEDINDO: 0,70 X	PROAD (SEÇÃO DE PATRIMÔNIO - GUARDA ROTATIVA)	R\$25.15	09/06/2008

Relatório de todos os bens da UFVJM

Nº Bem	Descrição	Localização	Valor Aquisição	Data Aquisição
17810	0,40CM. MATERIAL DOADO PELA FUNDAEPE CONFORME, TERMO DE DOAÇÃO E NOTA FISCAL, ANEXOS AO PROCES...	PROAD (SEÇÃO DE PATRIMÔNIO - GUARDA ROTATIVA)	R\$25.15	09/06/2008
17811	TAMBORETE EM MADEIRA BANCO/TAMBORETE EM MADEIRA - MEDINDO: 0,70 X 0,40CM. MATERIAL DOADO PELA FUNDAEPE CONFORME, TERMO DE DOAÇÃO E NOTA FISCAL, ANEXOS AO PROCES...	PROAD (SEÇÃO DE PATRIMÔNIO - GUARDA ROTATIVA)	R\$25.15	09/06/2008
17812	TAMBORETE EM MADEIRA BANCO/TAMBORETE EM MADEIRA - MEDINDO: 0,70 X 0,40CM. MATERIAL DOADO PELA FUNDAEPE CONFORME, TERMO DE DOAÇÃO E NOTA FISCAL, ANEXOS AO PROCES...	PROAD (SEÇÃO DE PATRIMÔNIO - GUARDA ROTATIVA)	R\$25.15	09/06/2008
17813	TAMBORETE EM MADEIRA BANCO/TAMBORETE EM MADEIRA - MEDINDO: 0,70 X 0,40CM. MATERIAL DOADO PELA FUNDAEPE CONFORME, TERMO DE DOAÇÃO E NOTA FISCAL, ANEXOS AO PROCES...	PROAD (SEÇÃO DE PATRIMÔNIO - GUARDA ROTATIVA)	R\$25.15	09/06/2008
17814	TAMBORETE EM MADEIRA BANCO/TAMBORETE EM MADEIRA - MEDINDO: 0,70 X 0,40CM. MATERIAL DOADO PELA FUNDAEPE CONFORME, TERMO DE DOAÇÃO E NOTA FISCAL, ANEXOS AO PROCES...	PROAD (SEÇÃO DE PATRIMÔNIO - GUARDA ROTATIVA)	R\$25.15	09/06/2008
17815	TAMBORETE EM MADEIRA BANCO/TAMBORETE EM MADEIRA - MEDINDO: 0,70 X 0,40CM. MATERIAL DOADO PELA FUNDAEPE CONFORME, TERMO DE DOAÇÃO E NOTA FISCAL, ANEXOS AO PROCES...	PROAD (SEÇÃO DE PATRIMÔNIO - GUARDA ROTATIVA)	R\$25.15	09/06/2008
17816	TAMBORETE EM MADEIRA BANCO/TAMBORETE EM MADEIRA - MEDINDO: 0,70 X 0,40CM. MATERIAL DOADO PELA FUNDAEPE CONFORME, TERMO DE DOAÇÃO E NOTA FISCAL, ANEXOS AO PROCES...	PROAD (SEÇÃO DE PATRIMÔNIO - GUARDA ROTATIVA)	R\$25.15	09/06/2008
17817	TAMBORETE EM MADEIRA BANCO/TAMBORETE EM MADEIRA - MEDINDO: 0,70 X 0,40CM. MATERIAL DOADO PELA FUNDAEPE CONFORME, TERMO DE DOAÇÃO E NOTA FISCAL, ANEXOS AO PROCES...	PROAD (SEÇÃO DE PATRIMÔNIO - GUARDA ROTATIVA)	R\$25.15	09/06/2008
17818	TAMBORETE EM MADEIRA BANCO/TAMBORETE EM MADEIRA - MEDINDO: 0,70 X 0,40CM. MATERIAL DOADO PELA FUNDAEPE CONFORME, TERMO DE DOAÇÃO E NOTA FISCAL, ANEXOS AO PROCES...	PROAD (SEÇÃO DE PATRIMÔNIO - GUARDA ROTATIVA)	R\$25.15	09/06/2008

Relatório de todos os bens da UFVJM

Nº Bem	Descrição	Localização	Valor Aquisição	Data Aquisição
17819	TAMBORETE EM MADEIRA BANCO/TAMBORETE EM MADEIRA - MEDINDO: 0,70 X 0,40CM. MATERIAL DOADO PELA FUNDAEPE CONFORME, TERMO DE DOAÇÃO E NOTA FISCAL, ANEXOS AO PROCES...	PROAD (SEÇÃO DE PATRIMÔNIO - GUARDA ROTATIVA)	R\$25.15	09/06/2008
17820	TAMBORETE EM MADEIRA BANCO/TAMBORETE EM MADEIRA - MEDINDO: 0,70 X 0,40CM. MATERIAL DOADO PELA FUNDAEPE CONFORME, TERMO DE DOAÇÃO E NOTA FISCAL, ANEXOS AO PROCES...	PROAD (SEÇÃO DE PATRIMÔNIO - GUARDA ROTATIVA)	R\$25.15	09/06/2008
17821	TAMBORETE EM MADEIRA BANCO/TAMBORETE EM MADEIRA - MEDINDO: 0,70 X 0,40CM. MATERIAL DOADO PELA FUNDAEPE CONFORME, TERMO DE DOAÇÃO E NOTA FISCAL, ANEXOS AO PROCES...	PROAD (SEÇÃO DE PATRIMÔNIO - GUARDA ROTATIVA)	R\$25.15	09/06/2008
17822	TAMBORETE EM MADEIRA BANCO/TAMBORETE EM MADEIRA - MEDINDO: 0,70 X 0,40CM. MATERIAL DOADO PELA FUNDAEPE CONFORME, TERMO DE DOAÇÃO E NOTA FISCAL, ANEXOS AO PROCES...	PROAD (SEÇÃO DE PATRIMÔNIO - GUARDA ROTATIVA)	R\$25.15	09/06/2008
17823	TAMBORETE EM MADEIRA BANCO/TAMBORETE EM MADEIRA - MEDINDO: 0,70 X 0,40CM. MATERIAL DOADO PELA FUNDAEPE CONFORME, TERMO DE DOAÇÃO E NOTA FISCAL, ANEXOS AO PROCES...	PROAD (SEÇÃO DE PATRIMÔNIO - GUARDA ROTATIVA)	R\$25.15	09/06/2008
17824	TAMBORETE EM MADEIRA BANCO/TAMBORETE EM MADEIRA - MEDINDO: 0,70 X 0,40CM. MATERIAL DOADO PELA FUNDAEPE CONFORME, TERMO DE DOAÇÃO E NOTA FISCAL, ANEXOS AO PROCES...	PROAD (SEÇÃO DE PATRIMÔNIO - GUARDA ROTATIVA)	R\$25.15	09/06/2008
17825	TAMBORETE EM MADEIRA BANCO/TAMBORETE EM MADEIRA - MEDINDO: 0,70 X 0,40CM. MATERIAL DOADO PELA FUNDAEPE CONFORME, TERMO DE DOAÇÃO E NOTA FISCAL, ANEXOS AO PROCES...	PROAD (SEÇÃO DE PATRIMÔNIO - GUARDA ROTATIVA)	R\$25.15	09/06/2008
17826	TAMBORETE EM MADEIRA BANCO/TAMBORETE EM MADEIRA - MEDINDO: 0,70 X 0,40CM. MATERIAL DOADO PELA FUNDAEPE CONFORME, TERMO DE DOAÇÃO E NOTA FISCAL, ANEXOS AO PROCES...	PROAD (SEÇÃO DE PATRIMÔNIO - GUARDA ROTATIVA)	R\$25.15	09/06/2008
17828	TAMBORETE EM MADEIRA BANCO/TAMBORETE EM MADEIRA - MEDINDO: 0,70 X 0,40CM. MATERIAL DOADO PELA FUNDAEPE	PROAD (SEÇÃO DE PATRIMÔNIO - GUARDA ROTATIVA)	R\$25.15	09/06/2008

Relatório de todos os bens da UFVJM

Nº Bem	Descrição	Localização	Valor Aquisição	Data Aquisição
17828	CONFORME, TERMO DE DOAÇÃO E NOTA FISCAL, ANEXOS AO PROCES...	PROAD (SEÇÃO DE PATRIMÔNIO - GUARDA ROTATIVA)	R\$25.15	09/06/2008
17829	TAMBORETE EM MADEIRA BANCO/TAMBORETE EM MADEIRA - MEDINDO: 0,70 X 0,40CM. MATERIAL DOADO PELA FUNDAEPE CONFORME, TERMO DE DOAÇÃO E NOTA FISCAL, ANEXOS AO PROCES...	PROAD (SEÇÃO DE PATRIMÔNIO - GUARDA ROTATIVA)	R\$25.15	09/06/2008
17830	TAMBORETE EM MADEIRA BANCO/TAMBORETE EM MADEIRA - MEDINDO: 0,70 X 0,40CM. MATERIAL DOADO PELA FUNDAEPE CONFORME, TERMO DE DOAÇÃO E NOTA FISCAL, ANEXOS AO PROCES...	PROAD (SEÇÃO DE PATRIMÔNIO - GUARDA ROTATIVA)	R\$25.15	09/06/2008
17831	TAMBORETE EM MADEIRA BANCO/TAMBORETE EM MADEIRA - MEDINDO: 0,70 X 0,40CM. MATERIAL DOADO PELA FUNDAEPE CONFORME, TERMO DE DOAÇÃO E NOTA FISCAL, ANEXOS AO PROCES...	PROAD (SEÇÃO DE PATRIMÔNIO - GUARDA ROTATIVA)	R\$25.15	09/06/2008
17832	TAMBORETE EM MADEIRA BANCO/TAMBORETE EM MADEIRA - MEDINDO: 0,70 X 0,40CM. MATERIAL DOADO PELA FUNDAEPE CONFORME, TERMO DE DOAÇÃO E NOTA FISCAL, ANEXOS AO PROCES...	PROAD (SEÇÃO DE PATRIMÔNIO - GUARDA ROTATIVA)	R\$25.15	09/06/2008
17833	TAMBORETE EM MADEIRA BANCO/TAMBORETE EM MADEIRA - MEDINDO: 0,70 X 0,40CM. MATERIAL DOADO PELA FUNDAEPE CONFORME, TERMO DE DOAÇÃO E NOTA FISCAL, ANEXOS AO PROCES...	PROAD (SEÇÃO DE PATRIMÔNIO - GUARDA ROTATIVA)	R\$25.15	09/06/2008
17834	TAMBORETE EM MADEIRA BANCO/TAMBORETE EM MADEIRA - MEDINDO: 0,70 X 0,40CM. MATERIAL DOADO PELA FUNDAEPE CONFORME, TERMO DE DOAÇÃO E NOTA FISCAL, ANEXOS AO PROCES...	PROAD (SEÇÃO DE PATRIMÔNIO - GUARDA ROTATIVA)	R\$25.15	09/06/2008
17835	TAMBORETE EM MADEIRA BANCO/TAMBORETE EM MADEIRA - MEDINDO: 0,70 X 0,40CM. MATERIAL DOADO PELA FUNDAEPE CONFORME, TERMO DE DOAÇÃO E NOTA FISCAL, ANEXOS AO PROCES...	PROAD (SEÇÃO DE PATRIMÔNIO - GUARDA ROTATIVA)	R\$25.15	09/06/2008
17836	TAMBORETE EM MADEIRA BANCO/TAMBORETE EM MADEIRA - MEDINDO: 0,70 X 0,40CM. MATERIAL DOADO PELA FUNDAEPE CONFORME, TERMO DE DOAÇÃO E NOTA FISCAL, ANEXOS AO PROCES...	PROAD (SEÇÃO DE PATRIMÔNIO - GUARDA ROTATIVA)	R\$25.15	09/06/2008
17837	TAMBORETE EM MADEIRA BANCO/TAMBORETE EM	PROAD (SEÇÃO DE PATRIMONIO - GUARDA ROTATIVA)	R\$25.15	09/06/2008

Relatório de todos os bens da UFVJM

Nº Bem	Descrição	Localização	Valor Aquisição	Data Aquisição
17837	MADEIRA - MEDINDO: 0,70 X 0,40CM. MATERIAL DOADO PELA FUNDAEPE CONFORME, TERMO DE DOAÇÃO E NOTA FISCAL, ANEXOS AO PROCES...	PROAD (SEÇÃO DE PATRIMÔNIO - GUARDA ROTATIVA)	R\$25.15	09/06/2008
17838	TAMBORETE EM MADEIRA BANCO/TAMBORETE EM MADEIRA - MEDINDO: 0,70 X 0,40CM. MATERIAL DOADO PELA FUNDAEPE CONFORME, TERMO DE DOAÇÃO E NOTA FISCAL, ANEXOS AO PROCES...	PROAD (SEÇÃO DE PATRIMÔNIO - GUARDA ROTATIVA)	R\$25.15	09/06/2008
17839	TAMBORETE EM MADEIRA BANCO/TAMBORETE EM MADEIRA - MEDINDO: 0,70 X 0,40CM. MATERIAL DOADO PELA FUNDAEPE CONFORME, TERMO DE DOAÇÃO E NOTA FISCAL, ANEXOS AO PROCES...	PROAD (SEÇÃO DE PATRIMÔNIO - GUARDA ROTATIVA)	R\$25.15	09/06/2008
17840	TAMBORETE EM MADEIRA BANCO/TAMBORETE EM MADEIRA - MEDINDO: 0,70 X 0,40CM. MATERIAL DOADO PELA FUNDAEPE CONFORME, TERMO DE DOAÇÃO E NOTA FISCAL, ANEXOS AO PROCES...	PROAD (SEÇÃO DE PATRIMÔNIO - GUARDA ROTATIVA)	R\$25.15	09/06/2008
17841	TAMBORETE EM MADEIRA BANCO/TAMBORETE EM MADEIRA - MEDINDO: 0,70 X 0,40CM. MATERIAL DOADO PELA FUNDAEPE CONFORME, TERMO DE DOAÇÃO E NOTA FISCAL, ANEXOS AO PROCES...	PROAD (SEÇÃO DE PATRIMÔNIO - GUARDA ROTATIVA)	R\$25.15	09/06/2008
17842	TAMBORETE EM MADEIRA BANCO/TAMBORETE EM MADEIRA - MEDINDO: 0,70 X 0,40CM. MATERIAL DOADO PELA FUNDAEPE CONFORME, TERMO DE DOAÇÃO E NOTA FISCAL, ANEXOS AO PROCES...	PROAD (SEÇÃO DE PATRIMÔNIO - GUARDA ROTATIVA)	R\$25.15	09/06/2008
17843	TAMBORETE EM MADEIRA BANCO/TAMBORETE EM MADEIRA - MEDINDO: 0,70 X 0,40CM. MATERIAL DOADO PELA FUNDAEPE CONFORME, TERMO DE DOAÇÃO E NOTA FISCAL, ANEXOS AO PROCES...	PROAD (SEÇÃO DE PATRIMÔNIO - GUARDA ROTATIVA)	R\$25.15	09/06/2008
17844	TAMBORETE EM MADEIRA BANCO/TAMBORETE EM MADEIRA - MEDINDO: 0,70 X 0,40CM. MATERIAL DOADO PELA FUNDAEPE CONFORME, TERMO DE DOAÇÃO E NOTA FISCAL, ANEXOS AO PROCES...	PROAD (SEÇÃO DE PATRIMÔNIO - GUARDA ROTATIVA)	R\$25.15	09/06/2008
17845	TAMBORETE EM MADEIRA BANCO/TAMBORETE EM MADEIRA - MEDINDO: 0,70 X 0,40CM. MATERIAL DOADO PELA FUNDAEPE CONFORME, TERMO DE DOAÇÃO E NOTA FISCAL,	PROAD (SEÇÃO DE PATRIMÔNIO - GUARDA ROTATIVA)	R\$25.15	09/06/2008

Relatório de todos os bens da UFVJM

Nº Bem	Descrição	Localização	Valor Aquisição	Data Aquisição
17845	ANEXOS AO PROCES...	PROAD (SEÇÃO DE PATRIMÔNIO - GUARDA ROTATIVA)	R\$25.15	09/06/2008
17846	TAMBORETE EM MADEIRA BANCO/TAMBORETE EM MADEIRA - MEDINDO: 0,70 X 0,40CM. MATERIAL DOADO PELA FUNDAEPE CONFORME, TERMO DE DOAÇÃO E NOTA FISCAL, ANEXOS AO PROCES...	PROAD (SEÇÃO DE PATRIMÔNIO - GUARDA ROTATIVA)	R\$25.15	09/06/2008
17847	TAMBORETE EM MADEIRA BANCO/TAMBORETE EM MADEIRA - MEDINDO: 0,70 X 0,40CM. MATERIAL DOADO PELA FUNDAEPE CONFORME, TERMO DE DOAÇÃO E NOTA FISCAL, ANEXOS AO PROCES...	PROAD (SEÇÃO DE PATRIMÔNIO - GUARDA ROTATIVA)	R\$25.15	09/06/2008
17848	TAMBORETE EM MADEIRA BANCO/TAMBORETE EM MADEIRA - MEDINDO: 0,70 X 0,40CM. MATERIAL DOADO PELA FUNDAEPE CONFORME, TERMO DE DOAÇÃO E NOTA FISCAL, ANEXOS AO PROCES...	PROAD (SEÇÃO DE PATRIMÔNIO - GUARDA ROTATIVA)	R\$25.15	09/06/2008
17849	TAMBORETE EM MADEIRA BANCO/TAMBORETE EM MADEIRA - MEDINDO: 0,70 X 0,40CM. MATERIAL DOADO PELA FUNDAEPE CONFORME, TERMO DE DOAÇÃO E NOTA FISCAL, ANEXOS AO PROCES...	PROAD (SEÇÃO DE PATRIMÔNIO - GUARDA ROTATIVA)	R\$25.15	09/06/2008
17850	TAMBORETE EM MADEIRA BANCO/TAMBORETE EM MADEIRA - MEDINDO: 0,70 X 0,40CM. MATERIAL DOADO PELA FUNDAEPE CONFORME, TERMO DE DOAÇÃO E NOTA FISCAL, ANEXOS AO PROCES...	PROAD (SEÇÃO DE PATRIMÔNIO - GUARDA ROTATIVA)	R\$25.15	09/06/2008
17851	TAMBORETE EM MADEIRA BANCO/TAMBORETE EM MADEIRA - MEDINDO: 0,70 X 0,40CM. MATERIAL DOADO PELA FUNDAEPE CONFORME, TERMO DE DOAÇÃO E NOTA FISCAL, ANEXOS AO PROCES...	PROAD (SEÇÃO DE PATRIMÔNIO - GUARDA ROTATIVA)	R\$25.15	09/06/2008
17852	TAMBORETE EM MADEIRA BANCO/TAMBORETE EM MADEIRA - MEDINDO: 0,70 X 0,40CM. MATERIAL DOADO PELA FUNDAEPE CONFORME, TERMO DE DOAÇÃO E NOTA FISCAL, ANEXOS AO PROCES...	PROAD (SEÇÃO DE PATRIMÔNIO - GUARDA ROTATIVA)	R\$25.15	09/06/2008
17853	TAMBORETE EM MADEIRA BANCO/TAMBORETE EM MADEIRA - MEDINDO: 0,70 X 0,40CM. MATERIAL DOADO PELA FUNDAEPE CONFORME, TERMO DE DOAÇÃO E NOTA FISCAL, ANEXOS AO PROCES...	PROAD (SEÇÃO DE PATRIMÔNIO - GUARDA ROTATIVA)	R\$25.15	09/06/2008
17854	TAMBORETE EM MADEIRA BANCO/TAMBORETE EM MADEIRA - MEDINDO: 0,70 X	PROAD (SEÇÃO DE PATRIMÔNIO - GUARDA ROTATIVA)	R\$25.15	09/06/2008

Relatório de todos os bens da UFVJM

Nº Bem	Descrição	Localização	Valor Aquisição	Data Aquisição
17854	0,40CM. MATERIAL DOADO PELA FUNDAEPE CONFORME, TERMO DE DOAÇÃO E NOTA FISCAL, ANEXOS AO PROCES...	PROAD (SEÇÃO DE PATRIMÔNIO - GUARDA ROTATIVA)	R\$25.15	09/06/2008
17855	TAMBORETE EM MADEIRA BANCO/TAMBORETE EM MADEIRA - MEDINDO: 0,70 X 0,40CM. MATERIAL DOADO PELA FUNDAEPE CONFORME, TERMO DE DOAÇÃO E NOTA FISCAL, ANEXOS AO PROCES...	PROAD (SEÇÃO DE PATRIMÔNIO - GUARDA ROTATIVA)	R\$25.15	09/06/2008
17856	TAMBORETE EM MADEIRA BANCO/TAMBORETE EM MADEIRA - MEDINDO: 0,70 X 0,40CM. MATERIAL DOADO PELA FUNDAEPE CONFORME, TERMO DE DOAÇÃO E NOTA FISCAL, ANEXOS AO PROCES...	PROAD (SEÇÃO DE PATRIMÔNIO - GUARDA ROTATIVA)	R\$25.15	09/06/2008
17857	TAMBORETE EM MADEIRA BANCO/TAMBORETE EM MADEIRA - MEDINDO: 0,70 X 0,40CM. MATERIAL DOADO PELA FUNDAEPE CONFORME, TERMO DE DOAÇÃO E NOTA FISCAL, ANEXOS AO PROCES...	PROAD (SEÇÃO DE PATRIMÔNIO - GUARDA ROTATIVA)	R\$25.15	09/06/2008
17858	TAMBORETE EM MADEIRA BANCO/TAMBORETE EM MADEIRA - MEDINDO: 0,70 X 0,40CM. MATERIAL DOADO PELA FUNDAEPE CONFORME, TERMO DE DOAÇÃO E NOTA FISCAL, ANEXOS AO PROCES...	PROAD (SEÇÃO DE PATRIMÔNIO - GUARDA ROTATIVA)	R\$25.15	09/06/2008
17859	TAMBORETE EM MADEIRA BANCO/TAMBORETE EM MADEIRA - MEDINDO: 0,70 X 0,40CM. MATERIAL DOADO PELA FUNDAEPE CONFORME, TERMO DE DOAÇÃO E NOTA FISCAL, ANEXOS AO PROCES...	PROAD (SEÇÃO DE PATRIMÔNIO - GUARDA ROTATIVA)	R\$25.15	09/06/2008
17860	TAMBORETE EM MADEIRA BANCO/TAMBORETE EM MADEIRA - MEDINDO: 0,70 X 0,40CM. MATERIAL DOADO PELA FUNDAEPE CONFORME, TERMO DE DOAÇÃO E NOTA FISCAL, ANEXOS AO PROCES...	PROAD (SEÇÃO DE PATRIMÔNIO - GUARDA ROTATIVA)	R\$25.15	09/06/2008
17861	TAMBORETE EM MADEIRA BANCO/TAMBORETE EM MADEIRA - MEDINDO: 0,70 X 0,40CM. MATERIAL DOADO PELA FUNDAEPE CONFORME, TERMO DE DOAÇÃO E NOTA FISCAL, ANEXOS AO PROCES...	PROAD (SEÇÃO DE PATRIMÔNIO - GUARDA ROTATIVA)	R\$25.15	09/06/2008
17862	TAMBORETE EM MADEIRA BANCO/TAMBORETE EM MADEIRA - MEDINDO: 0,70 X 0,40CM. MATERIAL DOADO PELA FUNDAEPE CONFORME, TERMO DE DOAÇÃO E NOTA FISCAL, ANEXOS AO PROCES...	PROAD (SEÇÃO DE PATRIMÔNIO - GUARDA ROTATIVA)	R\$25.15	09/06/2008

Relatório de todos os bens da UFVJM

Nº Bem	Descrição	Localização	Valor Aquisição	Data Aquisição
17863	TAMBORETE EM MADEIRA BANCO/TAMBORETE EM MADEIRA - MEDINDO: 0,70 X 0,40CM. MATERIAL DOADO PELA FUNDAEPE CONFORME, TERMO DE DOAÇÃO E NOTA FISCAL, ANEXOS AO PROCES...	PROAD (SEÇÃO DE PATRIMÔNIO - GUARDA ROTATIVA)	R\$25.15	09/06/2008
17864	TAMBORETE EM MADEIRA BANCO/TAMBORETE EM MADEIRA - MEDINDO: 0,70 X 0,40CM. MATERIAL DOADO PELA FUNDAEPE CONFORME, TERMO DE DOAÇÃO E NOTA FISCAL, ANEXOS AO PROCES...	PROAD (SEÇÃO DE PATRIMÔNIO - GUARDA ROTATIVA)	R\$25.15	09/06/2008
17865	TAMBORETE EM MADEIRA BANCO/TAMBORETE EM MADEIRA - MEDINDO: 0,70 X 0,40CM. MATERIAL DOADO PELA FUNDAEPE CONFORME, TERMO DE DOAÇÃO E NOTA FISCAL, ANEXOS AO PROCES...	PROAD (SEÇÃO DE PATRIMÔNIO - GUARDA ROTATIVA)	R\$25.15	09/06/2008
17866	TAMBORETE EM MADEIRA BANCO/TAMBORETE EM MADEIRA - MEDINDO: 0,70 X 0,40CM. MATERIAL DOADO PELA FUNDAEPE CONFORME, TERMO DE DOAÇÃO E NOTA FISCAL, ANEXOS AO PROCES...	PROAD (SEÇÃO DE PATRIMÔNIO - GUARDA ROTATIVA)	R\$25.15	09/06/2008
17867	TAMBORETE EM MADEIRA BANCO/TAMBORETE EM MADEIRA - MEDINDO: 0,70 X 0,40CM. MATERIAL DOADO PELA FUNDAEPE CONFORME, TERMO DE DOAÇÃO E NOTA FISCAL, ANEXOS AO PROCES...	PROAD (SEÇÃO DE PATRIMÔNIO - GUARDA ROTATIVA)	R\$25.15	09/06/2008
17868	TAMBORETE EM MADEIRA BANCO/TAMBORETE EM MADEIRA - MEDINDO: 0,70 X 0,40CM. MATERIAL DOADO PELA FUNDAEPE CONFORME, TERMO DE DOAÇÃO E NOTA FISCAL, ANEXOS AO PROCES...	PROAD (SEÇÃO DE PATRIMÔNIO - GUARDA ROTATIVA)	R\$25.15	09/06/2008
17869	TAMBORETE EM MADEIRA BANCO/TAMBORETE EM MADEIRA - MEDINDO: 0,70 X 0,40CM. MATERIAL DOADO PELA FUNDAEPE CONFORME, TERMO DE DOAÇÃO E NOTA FISCAL, ANEXOS AO PROCES...	PROAD (SEÇÃO DE PATRIMÔNIO - GUARDA ROTATIVA)	R\$25.15	09/06/2008
17870	TAMBORETE EM MADEIRA BANCO/TAMBORETE EM MADEIRA - MEDINDO: 0,70 X 0,40CM. MATERIAL DOADO PELA FUNDAEPE CONFORME, TERMO DE DOAÇÃO E NOTA FISCAL, ANEXOS AO PROCES...	PROAD (SEÇÃO DE PATRIMÔNIO - GUARDA ROTATIVA)	R\$25.15	09/06/2008
17871	TAMBORETE EM MADEIRA BANCO/TAMBORETE EM MADEIRA - MEDINDO: 0,70 X 0,40CM. MATERIAL DOADO PELA FUNDAEPE	PROAD (SEÇÃO DE PATRIMÔNIO - GUARDA ROTATIVA)	R\$25.15	09/06/2008

Relatório de todos os bens da UFVJM

Nº Bem	Descrição	Localização	Valor Aquisição	Data Aquisição
17871	CONFORME, TERMO DE DOAÇÃO E NOTA FISCAL, ANEXOS AO PROCES...	PROAD (SEÇÃO DE PATRIMÔNIO - GUARDA ROTATIVA)	R\$25.15	09/06/2008
17872	TAMBORETE EM MADEIRA BANCO/TAMBORETE EM MADEIRA - MEDINDO: 0,70 X 0,40CM. MATERIAL DOADO PELA FUNDAEPE CONFORME, TERMO DE DOAÇÃO E NOTA FISCAL, ANEXOS AO PROCES...	PROAD (SEÇÃO DE PATRIMÔNIO - GUARDA ROTATIVA)	R\$25.15	09/06/2008
17873	TAMBORETE EM MADEIRA BANCO/TAMBORETE EM MADEIRA - MEDINDO: 0,70 X 0,40CM. MATERIAL DOADO PELA FUNDAEPE CONFORME, TERMO DE DOAÇÃO E NOTA FISCAL, ANEXOS AO PROCES...	FCA (LAB. DE CAFÉ - CAMPUS II.)	R\$25.15	09/06/2008
17874	TAMBORETE EM MADEIRA BANCO/TAMBORETE EM MADEIRA - MEDINDO: 0,70 X 0,40CM. MATERIAL DOADO PELA FUNDAEPE CONFORME, TERMO DE DOAÇÃO E NOTA FISCAL, ANEXOS AO PROCES...	PROAD (SEÇÃO DE PATRIMÔNIO - GUARDA ROTATIVA)	R\$25.15	09/06/2008
17875	TAMBORETE EM MADEIRA BANCO/TAMBORETE EM MADEIRA - MEDINDO: 0,70 X 0,40CM. MATERIAL DOADO PELA FUNDAEPE CONFORME, TERMO DE DOAÇÃO E NOTA FISCAL, ANEXOS AO PROCES...	PROAD (SEÇÃO DE PATRIMÔNIO - GUARDA ROTATIVA)	R\$25.15	09/06/2008
17876	TAMBORETE EM MADEIRA BANCO/TAMBORETE EM MADEIRA - MEDINDO: 0,70 X 0,40CM. MATERIAL DOADO PELA FUNDAEPE CONFORME, TERMO DE DOAÇÃO E NOTA FISCAL, ANEXOS AO PROCES...	PROAD (SEÇÃO DE PATRIMÔNIO - GUARDA ROTATIVA)	R\$25.15	09/06/2008
17877	TAMBORETE EM MADEIRA BANCO/TAMBORETE EM MADEIRA - MEDINDO: 0,70 X 0,40CM. MATERIAL DOADO PELA FUNDAEPE CONFORME, TERMO DE DOAÇÃO E NOTA FISCAL, ANEXOS AO PROCES...	PROAD (SEÇÃO DE PATRIMÔNIO - GUARDA ROTATIVA)	R\$25.15	09/06/2008
17878	TAMBORETE EM MADEIRA BANCO/TAMBORETE EM MADEIRA - MEDINDO: 0,70 X 0,40CM. MATERIAL DOADO PELA FUNDAEPE CONFORME, TERMO DE DOAÇÃO E NOTA FISCAL, ANEXOS AO PROCES...	PROAD (SEÇÃO DE PATRIMÔNIO - GUARDA ROTATIVA)	R\$25.15	09/06/2008
17879	TAMBORETE EM MADEIRA BANCO/TAMBORETE EM MADEIRA - MEDINDO: 0,70 X 0,40CM. MATERIAL DOADO PELA FUNDAEPE CONFORME, TERMO DE DOAÇÃO E NOTA FISCAL, ANEXOS AO PROCES...	PROAD (SEÇÃO DE PATRIMÔNIO - GUARDA ROTATIVA)	R\$25.15	09/06/2008
17880	TAMBORETE EM MADEIRA BANCO/TAMBORETE EM	PROAD (SEÇÃO DE PATRIMÔNIO - GUARDA ROTATIVA)	R\$25.15	09/06/2008

Relatório de todos os bens da UFVJM

Nº Bem	Descrição	Localização	Valor Aquisição	Data Aquisição
17880	MADEIRA - MEDINDO: 0,70 X 0,40CM. MATERIAL DOADO PELA FUNDAEPE CONFORME, TERMO DE DOAÇÃO E NOTA FISCAL, ANEXOS AO PROCES...	PROAD (SEÇÃO DE PATRIMÔNIO - GUARDA ROTATIVA)	R\$25.15	09/06/2008
17881	TAMBORETE EM MADEIRA BANCO/TAMBORETE EM MADEIRA - MEDINDO: 0,70 X 0,40CM. MATERIAL DOADO PELA FUNDAEPE CONFORME, TERMO DE DOAÇÃO E NOTA FISCAL, ANEXOS AO PROCES...	PROAD (SEÇÃO DE PATRIMÔNIO - GUARDA ROTATIVA)	R\$25.15	09/06/2008
17882	TAMBORETE EM MADEIRA BANCO/TAMBORETE EM MADEIRA - MEDINDO: 0,70 X 0,40CM. MATERIAL DOADO PELA FUNDAEPE CONFORME, TERMO DE DOAÇÃO E NOTA FISCAL, ANEXOS AO PROCES...	PROAD (SEÇÃO DE PATRIMÔNIO - GUARDA ROTATIVA)	R\$25.15	09/06/2008
17883	TAMBORETE EM MADEIRA BANCO/TAMBORETE EM MADEIRA - MEDINDO: 0,70 X 0,40CM. MATERIAL DOADO PELA FUNDAEPE CONFORME, TERMO DE DOAÇÃO E NOTA FISCAL, ANEXOS AO PROCES...	PROAD (SEÇÃO DE PATRIMÔNIO - GUARDA ROTATIVA)	R\$25.15	09/06/2008
17884	TAMBORETE EM MADEIRA BANCO/TAMBORETE EM MADEIRA - MEDINDO: 0,70 X 0,40CM. MATERIAL DOADO PELA FUNDAEPE CONFORME, TERMO DE DOAÇÃO E NOTA FISCAL, ANEXOS AO PROCES...	PROAD (SEÇÃO DE PATRIMÔNIO - GUARDA ROTATIVA)	R\$25.15	09/06/2008
17885	TAMBORETE EM MADEIRA BANCO/TAMBORETE EM MADEIRA - MEDINDO: 0,70 X 0,40CM. MATERIAL DOADO PELA FUNDAEPE CONFORME, TERMO DE DOAÇÃO E NOTA FISCAL, ANEXOS AO PROCES...	PROAD (SEÇÃO DE PATRIMÔNIO - GUARDA ROTATIVA)	R\$25.15	09/06/2008
17886	TAMBORETE EM MADEIRA BANCO/TAMBORETE EM MADEIRA - MEDINDO: 0,70 X 0,40CM. MATERIAL DOADO PELA FUNDAEPE CONFORME, TERMO DE DOAÇÃO E NOTA FISCAL, ANEXOS AO PROCES...	PROAD (SEÇÃO DE PATRIMÔNIO - GUARDA ROTATIVA)	R\$25.15	09/06/2008
17887	TAMBORETE EM MADEIRA BANCO/TAMBORETE EM MADEIRA - MEDINDO: 0,70 X 0,40CM. MATERIAL DOADO PELA FUNDAEPE CONFORME, TERMO DE DOAÇÃO E NOTA FISCAL, ANEXOS AO PROCES...	PROAD (SEÇÃO DE PATRIMÔNIO - GUARDA ROTATIVA)	R\$25.15	09/06/2008
17888	TAMBORETE EM MADEIRA BANCO/TAMBORETE EM MADEIRA - MEDINDO: 0,70 X 0,40CM. MATERIAL DOADO PELA FUNDAEPE CONFORME, TERMO DE DOAÇÃO E NOTA FISCAL,	PROAD (SEÇÃO DE PATRIMÔNIO - GUARDA ROTATIVA)	R\$25.15	09/06/2008

Relatório de todos os bens da UFVJM

Nº Bem	Descrição	Localização	Valor Aquisição	Data Aquisição
17888	ANEXOS AO PROCES...	PROAD (SEÇÃO DE PATRIMONIO - GUARDA ROTATIVA)	R\$25.15	09/06/2008
17889	TAMBORETE EM MADEIRA BANCO/TAMBORETE EM MADEIRA - MEDINDO: 0,70 X 0,40CM. MATERIAL DOADO PELA FUNDAEPE CONFORME, TERMO DE DOAÇÃO E NOTA FISCAL, ANEXOS AO PROCES...	PROAD (SEÇÃO DE PATRIMÔNIO - GUARDA ROTATIVA)	R\$25.15	09/06/2008
17890	TAMBORETE EM MADEIRA BANCO/TAMBORETE EM MADEIRA - MEDINDO: 0,70 X 0,40CM. MATERIAL DOADO PELA FUNDAEPE CONFORME, TERMO DE DOAÇÃO E NOTA FISCAL, ANEXOS AO PROCES...	PROAD (SEÇÃO DE PATRIMÔNIO - GUARDA ROTATIVA)	R\$25.15	09/06/2008
17891	TAMBORETE EM MADEIRA BANCO/TAMBORETE EM MADEIRA - MEDINDO: 0,70 X 0,40CM. MATERIAL DOADO PELA FUNDAEPE CONFORME, TERMO DE DOAÇÃO E NOTA FISCAL, ANEXOS AO PROCES...	PROAD (SEÇÃO DE PATRIMÔNIO - GUARDA ROTATIVA)	R\$25.15	09/06/2008
17892	TAMBORETE EM MADEIRA BANCO/TAMBORETE EM MADEIRA - MEDINDO: 0,70 X 0,40CM. MATERIAL DOADO PELA FUNDAEPE CONFORME, TERMO DE DOAÇÃO E NOTA FISCAL, ANEXOS AO PROCES...	PROAD ((PAVILHÃO DE AULAS III-CAMPUS JK))	R\$25.15	09/06/2008
17893	TAMBORETE EM MADEIRA BANCO/TAMBORETE EM MADEIRA - MEDINDO: 0,70 X 0,40CM. MATERIAL DOADO PELA FUNDAEPE CONFORME, TERMO DE DOAÇÃO E NOTA FISCAL, ANEXOS AO PROCES...	PROAD (SEÇÃO DE PATRIMÔNIO - GUARDA ROTATIVA)	R\$25.15	09/06/2008
17894	TAMBORETE EM MADEIRA BANCO/TAMBORETE EM MADEIRA - MEDINDO: 0,70 X 0,40CM. MATERIAL DOADO PELA FUNDAEPE CONFORME, TERMO DE DOAÇÃO E NOTA FISCAL, ANEXOS AO PROCES...	PROAD (SEÇÃO DE PATRIMÔNIO - GUARDA ROTATIVA)	R\$25.15	09/06/2008
17895	TAMBORETE EM MADEIRA BANCO/TAMBORETE EM MADEIRA - MEDINDO: 0,70 X 0,40CM. MATERIAL DOADO PELA FUNDAEPE CONFORME, TERMO DE DOAÇÃO E NOTA FISCAL, ANEXOS AO PROCES...	PROAD (SEÇÃO DE PATRIMÔNIO - GUARDA ROTATIVA)	R\$25.15	09/06/2008
17896	TAMBORETE EM MADEIRA BANCO/TAMBORETE EM MADEIRA - MEDINDO: 0,70 X 0,40CM. MATERIAL DOADO PELA FUNDAEPE CONFORME, TERMO DE DOAÇÃO E NOTA FISCAL, ANEXOS AO PROCES...	PROAD (SEÇÃO DE PATRIMÔNIO - GUARDA ROTATIVA)	R\$25.15	09/06/2008
17897	TAMBORETE EM MADEIRA BANCO/TAMBORETE EM MADEIRA - MEDINDO: 0,70 X	PROAD (SEÇÃO DE PATRIMÔNIO - GUARDA ROTATIVA)	R\$25.15	09/06/2008

Relatório de todos os bens da UFVJM

Nº Bem	Descrição	Localização	Valor Aquisição	Data Aquisição
17897	0,40CM. MATERIAL DOADO PELA FUNDAEPE CONFORME, TERMO DE DOAÇÃO E NOTA FISCAL, ANEXOS AO PROCES...	PROAD (SEÇÃO DE PATRIMÔNIO - GUARDA ROTATIVA)	R\$25.15	09/06/2008
17898	TAMBORETE EM MADEIRA BANCO/TAMBORETE EM MADEIRA - MEDINDO: 0,70 X 0,40CM. MATERIAL DOADO PELA FUNDAEPE CONFORME, TERMO DE DOAÇÃO E NOTA FISCAL, ANEXOS AO PROCES...	PROAD (SEÇÃO DE PATRIMÔNIO - GUARDA ROTATIVA)	R\$25.15	09/06/2008
17899	TAMBORETE EM MADEIRA BANCO/TAMBORETE EM MADEIRA - MEDINDO: 0,70 X 0,40CM. MATERIAL DOADO PELA FUNDAEPE CONFORME, TERMO DE DOAÇÃO E NOTA FISCAL, ANEXOS AO PROCES...	PROAD (SEÇÃO DE PATRIMÔNIO - GUARDA ROTATIVA)	R\$25.15	09/06/2008
17900	TAMBORETE EM MADEIRA BANCO/TAMBORETE EM MADEIRA - MEDINDO: 0,70 X 0,40CM. MATERIAL DOADO PELA FUNDAEPE CONFORME, TERMO DE DOAÇÃO E NOTA FISCAL, ANEXOS AO PROCES...	PROAD (SEÇÃO DE PATRIMÔNIO - GUARDA ROTATIVA)	R\$25.15	09/06/2008
17901	TAMBORETE EM MADEIRA BANCO/TAMBORETE EM MADEIRA - MEDINDO: 0,70 X 0,40CM. MATERIAL DOADO PELA FUNDAEPE CONFORME, TERMO DE DOAÇÃO E NOTA FISCAL, ANEXOS AO PROCES...	PROAD (SEÇÃO DE PATRIMÔNIO - GUARDA ROTATIVA)	R\$25.15	09/06/2008
17902	TAMBORETE EM MADEIRA BANCO/TAMBORETE EM MADEIRA - MEDINDO: 0,70 X 0,40CM. MATERIAL DOADO PELA FUNDAEPE CONFORME, TERMO DE DOAÇÃO E NOTA FISCAL, ANEXOS AO PROCES...	PROAD (SEÇÃO DE PATRIMÔNIO - GUARDA ROTATIVA)	R\$25.15	09/06/2008
17903	TAMBORETE EM MADEIRA BANCO/TAMBORETE EM MADEIRA - MEDINDO: 0,70 X 0,40CM. MATERIAL DOADO PELA FUNDAEPE CONFORME, TERMO DE DOAÇÃO E NOTA FISCAL, ANEXOS AO PROCES...	PROAD (SEÇÃO DE PATRIMÔNIO - GUARDA ROTATIVA)	R\$25.15	09/06/2008
17904	TAMBORETE EM MADEIRA BANCO/TAMBORETE EM MADEIRA - MEDINDO: 0,70 X 0,40CM. MATERIAL DOADO PELA FUNDAEPE CONFORME, TERMO DE DOAÇÃO E NOTA FISCAL, ANEXOS AO PROCES...	PROAD (SEÇÃO DE PATRIMÔNIO - GUARDA ROTATIVA)	R\$25.15	09/06/2008
17905	TAMBORETE EM MADEIRA BANCO/TAMBORETE EM MADEIRA - MEDINDO: 0,70 X 0,40CM. MATERIAL DOADO PELA FUNDAEPE CONFORME, TERMO DE DOAÇÃO E NOTA FISCAL, ANEXOS AO PROCES...	PROAD (SEÇÃO DE PATRIMÔNIO - GUARDA ROTATIVA)	R\$25.15	09/06/2008

Relatório de todos os bens da UFVJM

Nº Bem	Descrição	Localização	Valor Aquisição	Data Aquisição
17906	TAMBORETE EM MADEIRA BANCO/TAMBORETE EM MADEIRA - MEDINDO: 0,70 X 0,40CM. MATERIAL DOADO PELA FUNDAEPE CONFORME, TERMO DE DOAÇÃO E NOTA FISCAL, ANEXOS AO PROCES...	PROAD (SEÇÃO DE PATRIMÔNIO - GUARDA ROTATIVA)	R\$25.15	09/06/2008
17907	TAMBORETE EM MADEIRA BANCO/TAMBORETE EM MADEIRA - MEDINDO: 0,70 X 0,40CM. MATERIAL DOADO PELA FUNDAEPE CONFORME, TERMO DE DOAÇÃO E NOTA FISCAL, ANEXOS AO PROCES...	PROAD (SEÇÃO DE PATRIMÔNIO - GUARDA ROTATIVA)	R\$25.15	09/06/2008
17908	TAMBORETE EM MADEIRA BANCO/TAMBORETE EM MADEIRA - MEDINDO: 0,70 X 0,40CM. MATERIAL DOADO PELA FUNDAEPE CONFORME, TERMO DE DOAÇÃO E NOTA FISCAL, ANEXOS AO PROCES...	PROAD (SEÇÃO DE PATRIMÔNIO - GUARDA ROTATIVA)	R\$25.15	09/06/2008
17909	TAMBORETE EM MADEIRA BANCO/TAMBORETE EM MADEIRA - MEDINDO: 0,70 X 0,40CM. MATERIAL DOADO PELA FUNDAEPE CONFORME, TERMO DE DOAÇÃO E NOTA FISCAL, ANEXOS AO PROCES...	PROAD (SEÇÃO DE PATRIMÔNIO - GUARDA ROTATIVA)	R\$25.15	09/06/2008
17910	TAMBORETE EM MADEIRA BANCO/TAMBORETE EM MADEIRA - MEDINDO: 0,70 X 0,40CM. MATERIAL DOADO PELA FUNDAEPE CONFORME, TERMO DE DOAÇÃO E NOTA FISCAL, ANEXOS AO PROCES...	NUT ((LAB. TECNOLOGIA E BIOMASSA DO CERRADO/CAFÉ - NUT))	R\$25.15	09/06/2008
17911	TAMBORETE EM MADEIRA BANCO/TAMBORETE EM MADEIRA - MEDINDO: 0,70 X 0,40CM. MATERIAL DOADO PELA FUNDAEPE CONFORME, TERMO DE DOAÇÃO E NOTA FISCAL, ANEXOS AO PROCES...	FCA (LAB. DE CAFÉ - CAMPUS II.)	R\$25.15	09/06/2008
17912	TAMBORETE EM MADEIRA BANCO/TAMBORETE EM MADEIRA - MEDINDO: 0,70 X 0,40CM. MATERIAL DOADO PELA FUNDAEPE CONFORME, TERMO DE DOAÇÃO E NOTA FISCAL, ANEXOS AO PROCES...	FCA (LAB. DE CAFÉ - CAMPUS II.)	R\$25.15	09/06/2008
17913	TAMBORETE EM MADEIRA BANCO/TAMBORETE EM MADEIRA - MEDINDO: 0,70 X 0,40CM. MATERIAL DOADO PELA FUNDAEPE CONFORME, TERMO DE DOAÇÃO E NOTA FISCAL, ANEXOS AO PROCES...	PROAD (SEÇÃO DE PATRIMÔNIO - GUARDA ROTATIVA)	R\$25.15	09/06/2008
17914	TAMBORETE EM MADEIRA BANCO/TAMBORETE EM MADEIRA - MEDINDO: 0,70 X 0,40CM. MATERIAL DOADO PELA FUNDAEPE	NUT ((LAB. TECNOLOGIA E BIOMASSA DO CERRADO/CAFÉ - NUT))	R\$25.15	09/06/2008

Relatório de todos os bens da UFVJM

Nº Bem	Descrição	Localização	Valor Aquisição	Data Aquisição
17914	CONFORME, TERMO DE DOAÇÃO E NOTA FISCAL, ANEXOS AO PROCES...	NUT ((LAB. TECNOLOGIA E BIOMASSA DO CERRADO/CAFÉ - NUT))	R\$25.15	09/06/2008
17915	TAMBORETE EM MADEIRA BANCO/TAMBORETE EM MADEIRA - MEDINDO: 0,70 X 0,40CM. MATERIAL DOADO PELA FUNDAEPE CONFORME, TERMO DE DOAÇÃO E NOTA FISCAL, ANEXOS AO PROCES...	PROAD (SEÇÃO DE PATRIMÔNIO - GUARDA ROTATIVA)	R\$25.15	09/06/2008
17916	TAMBORETE EM MADEIRA BANCO/TAMBORETE EM MADEIRA - MEDINDO: 0,70 X 0,40CM. MATERIAL DOADO PELA FUNDAEPE CONFORME, TERMO DE DOAÇÃO E NOTA FISCAL, ANEXOS AO PROCES...	FAR ((LAB. MICROBIOLOGIA - BL. ANÁLISES CLÍNICAS/FAR))	R\$25.15	09/06/2008
17917	TAMBORETE EM MADEIRA BANCO/TAMBORETE EM MADEIRA - MEDINDO: 0,70 X 0,40CM. MATERIAL DOADO PELA FUNDAEPE CONFORME, TERMO DE DOAÇÃO E NOTA FISCAL, ANEXOS AO PROCES...	PROAD (SEÇÃO DE PATRIMÔNIO - GUARDA ROTATIVA)	R\$25.15	09/06/2008
17918	TAMBORETE EM MADEIRA BANCO/TAMBORETE EM MADEIRA - MEDINDO: 0,70 X 0,40CM. MATERIAL DOADO PELA FUNDAEPE CONFORME, TERMO DE DOAÇÃO E NOTA FISCAL, ANEXOS AO PROCES...	PROAD (SEÇÃO DE PATRIMÔNIO - GUARDA ROTATIVA)	R\$25.15	09/06/2008
17919	TAMBORETE EM MADEIRA BANCO/TAMBORETE EM MADEIRA - MEDINDO: 0,70 X 0,40CM. MATERIAL DOADO PELA FUNDAEPE CONFORME, TERMO DE DOAÇÃO E NOTA FISCAL, ANEXOS AO PROCES...	PROAD (SEÇÃO DE PATRIMÔNIO - GUARDA ROTATIVA)	R\$25.15	09/06/2008
17920	TAMBORETE EM MADEIRA BANCO/TAMBORETE EM MADEIRA - MEDINDO: 0,70 X 0,40CM. MATERIAL DOADO PELA FUNDAEPE CONFORME, TERMO DE DOAÇÃO E NOTA FISCAL, ANEXOS AO PROCES...	PROAD (SEÇÃO DE PATRIMÔNIO - GUARDA ROTATIVA)	R\$25.15	09/06/2008
17921	TAMBORETE EM MADEIRA BANCO/TAMBORETE EM MADEIRA - MEDINDO: 0,70 X 0,40CM. MATERIAL DOADO PELA FUNDAEPE CONFORME, TERMO DE DOAÇÃO E NOTA FISCAL, ANEXOS AO PROCES...	PROAD (SEÇÃO DE PATRIMÔNIO - GUARDA ROTATIVA)	R\$25.15	09/06/2008
17922	TAMBORETE EM MADEIRA BANCO/TAMBORETE EM MADEIRA - MEDINDO: 0,70 X 0,40CM. MATERIAL DOADO PELA FUNDAEPE CONFORME, TERMO DE DOAÇÃO E NOTA FISCAL, ANEXOS AO PROCES...	PROAD (SEÇÃO DE PATRIMÔNIO - GUARDA ROTATIVA)	R\$25.15	09/06/2008
17923	TAMBORETE EM MADEIRA BANCO/TAMBORETE EM	PROAD (SEÇÃO DE PATRIMONIO - GUARDA ROTATIVA)	R\$25.15	09/06/2008

Relatório de todos os bens da UFVJM

Nº Bem	Descrição	Localização	Valor Aquisição	Data Aquisição
17923	MADEIRA - MEDINDO: 0,70 X 0,40CM. MATERIAL DOADO PELA FUNDAEPE CONFORME, TERMO DE DOAÇÃO E NOTA FISCAL, ANEXOS AO PROCES...	PROAD (SEÇÃO DE PATRIMÔNIO - GUARDA ROTATIVA)	R\$25.15	09/06/2008
17924	TAMBORETE EM MADEIRA BANCO/TAMBORETE EM MADEIRA - MEDINDO: 0,70 X 0,40CM. MATERIAL DOADO PELA FUNDAEPE CONFORME, TERMO DE DOAÇÃO E NOTA FISCAL, ANEXOS AO PROCES...	NUT ((LAB. TECNOLOGIA E BIOMASSA DO CERRADO/CAFÉ - NUT))	R\$25.15	09/06/2008
17925	TAMBORETE EM MADEIRA BANCO/TAMBORETE EM MADEIRA - MEDINDO: 0,70 X 0,40CM. MATERIAL DOADO PELA FUNDAEPE CONFORME, TERMO DE DOAÇÃO E NOTA FISCAL, ANEXOS AO PROCES...	PROAD (SEÇÃO DE PATRIMÔNIO - GUARDA ROTATIVA)	R\$25.15	09/06/2008
17926	TAMBORETE EM MADEIRA BANCO/TAMBORETE EM MADEIRA - MEDINDO: 0,70 X 0,40CM. MATERIAL DOADO PELA FUNDAEPE CONFORME, TERMO DE DOAÇÃO E NOTA FISCAL, ANEXOS AO PROCES...	PROAD (SEÇÃO DE PATRIMÔNIO - GUARDA ROTATIVA)	R\$25.15	09/06/2008
17927	TAMBORETE EM MADEIRA BANCO/TAMBORETE EM MADEIRA - MEDINDO: 0,70 X 0,40CM. MATERIAL DOADO PELA FUNDAEPE CONFORME, TERMO DE DOAÇÃO E NOTA FISCAL, ANEXOS AO PROCES...	PROAD (SEÇÃO DE PATRIMÔNIO - GUARDA ROTATIVA)	R\$25.15	09/06/2008
17928	TAMBORETE EM MADEIRA BANCO/TAMBORETE EM MADEIRA - MEDINDO: 0,70 X 0,40CM. MATERIAL DOADO PELA FUNDAEPE CONFORME, TERMO DE DOAÇÃO E NOTA FISCAL, ANEXOS AO PROCES...	PROAD (SEÇÃO DE PATRIMÔNIO - GUARDA ROTATIVA)	R\$25.15	09/06/2008
17929	TAMBORETE EM MADEIRA BANCO/TAMBORETE EM MADEIRA - MEDINDO: 0,70 X 0,40CM. MATERIAL DOADO PELA FUNDAEPE CONFORME, TERMO DE DOAÇÃO E NOTA FISCAL, ANEXOS AO PROCES...	PROAD (SEÇÃO DE PATRIMÔNIO - GUARDA ROTATIVA)	R\$25.15	09/06/2008
17930	TAMBORETE EM MADEIRA BANCO/TAMBORETE EM MADEIRA - MEDINDO: 0,70 X 0,40CM. MATERIAL DOADO PELA FUNDAEPE CONFORME, TERMO DE DOAÇÃO E NOTA FISCAL, ANEXOS AO PROCES...	PROAD (SEÇÃO DE PATRIMÔNIO - GUARDA ROTATIVA)	R\$25.15	09/06/2008
17931	TAMBORETE EM MADEIRA BANCO/TAMBORETE EM MADEIRA - MEDINDO: 0,70 X 0,40CM. MATERIAL DOADO PELA FUNDAEPE CONFORME, TERMO DE DOAÇÃO E NOTA FISCAL,	PROAD (SEÇÃO DE PATRIMÔNIO - GUARDA ROTATIVA)	R\$25.15	09/06/2008

Relatório de todos os bens da UFVJM

Nº Bem	Descrição	Localização	Valor Aquisição	Data Aquisição
17931	ANEXOS AO PROCES...	PROAD (SEÇÃO DE PATRIMÔNIO - GUARDA ROTATIVA)	R\$25.15	09/06/2008
17932	TAMBORETE EM MADEIRA BANCO/TAMBORETE EM MADEIRA - MEDINDO: 0,70 X 0,40CM. MATERIAL DOADO PELA FUNDAEPE CONFORME, TERMO DE DOAÇÃO E NOTA FISCAL, ANEXOS AO PROCES...	PROAD (SEÇÃO DE PATRIMÔNIO - GUARDA ROTATIVA)	R\$25.15	09/06/2008
17933	TAMBORETE EM MADEIRA BANCO/TAMBORETE EM MADEIRA - MEDINDO: 0,70 X 0,40CM. MATERIAL DOADO PELA FUNDAEPE CONFORME, TERMO DE DOAÇÃO E NOTA FISCAL, ANEXOS AO PROCES...	FAR ((LAB. MICROBIOLOGIA - BL. ANÁLISES CLÍNICAS/FAR))	R\$25.15	09/06/2008
17934	TAMBORETE EM MADEIRA BANCO/TAMBORETE EM MADEIRA - MEDINDO: 0,70 X 0,40CM. MATERIAL DOADO PELA FUNDAEPE CONFORME, TERMO DE DOAÇÃO E NOTA FISCAL, ANEXOS AO PROCES...	PROAD (SEÇÃO DE PATRIMÔNIO - GUARDA ROTATIVA)	R\$25.15	09/06/2008
17935	TAMBORETE EM MADEIRA BANCO/TAMBORETE EM MADEIRA - MEDINDO: 0,70 X 0,40CM. MATERIAL DOADO PELA FUNDAEPE CONFORME, TERMO DE DOAÇÃO E NOTA FISCAL, ANEXOS AO PROCES...	PROAD (SEÇÃO DE PATRIMÔNIO - GUARDA ROTATIVA)	R\$25.15	09/06/2008
17936	TAMBORETE EM MADEIRA BANCO/TAMBORETE EM MADEIRA - MEDINDO: 0,70 X 0,40CM. MATERIAL DOADO PELA FUNDAEPE CONFORME, TERMO DE DOAÇÃO E NOTA FISCAL, ANEXOS AO PROCES...	PROAD (SEÇÃO DE PATRIMÔNIO - GUARDA ROTATIVA)	R\$25.15	09/06/2008
17937	TAMBORETE EM MADEIRA BANCO/TAMBORETE EM MADEIRA - MEDINDO: 0,70 X 0,40CM. MATERIAL DOADO PELA FUNDAEPE CONFORME, TERMO DE DOAÇÃO E NOTA FISCAL, ANEXOS AO PROCES...	PROAD (SEÇÃO DE PATRIMÔNIO - GUARDA ROTATIVA)	R\$25.15	09/06/2008
17938	TAMBORETE EM MADEIRA BANCO/TAMBORETE EM MADEIRA - MEDINDO: 0,70 X 0,40CM. MATERIAL DOADO PELA FUNDAEPE CONFORME, TERMO DE DOAÇÃO E NOTA FISCAL, ANEXOS AO PROCES...	PROAD (SEÇÃO DE PATRIMÔNIO - GUARDA ROTATIVA)	R\$25.15	09/06/2008
17939	TAMBORETE EM MADEIRA BANCO/TAMBORETE EM MADEIRA - MEDINDO: 0,70 X 0,40CM. MATERIAL DOADO PELA FUNDAEPE CONFORME, TERMO DE DOAÇÃO E NOTA FISCAL, ANEXOS AO PROCES...	PROAD (SEÇÃO DE PATRIMÔNIO - GUARDA ROTATIVA)	R\$25.15	09/06/2008
17940	TAMBORETE EM MADEIRA BANCO/TAMBORETE EM MADEIRA - MEDINDO: 0,70 X	PROAD (SEÇÃO DE PATRIMÔNIO - GUARDA ROTATIVA)	R\$25.15	09/06/2008

Relatório de todos os bens da UFVJM

Nº Bem	Descrição	Localização	Valor Aquisição	Data Aquisição
17940	0,40CM. MATERIAL DOADO PELA FUNDAEPE CONFORME, TERMO DE DOAÇÃO E NOTA FISCAL, ANEXOS AO PROCES...	PROAD (SEÇÃO DE PATRIMÔNIO - GUARDA ROTATIVA)	R\$25.15	09/06/2008
17941	TAMBORETE EM MADEIRA BANCO/TAMBORETE EM MADEIRA - MEDINDO: 0,70 X 0,40CM. MATERIAL DOADO PELA FUNDAEPE CONFORME, TERMO DE DOAÇÃO E NOTA FISCAL, ANEXOS AO PROCES...	PROAD (SEÇÃO DE PATRIMÔNIO - GUARDA ROTATIVA)	R\$25.15	09/06/2008
17942	TAMBORETE EM MADEIRA BANCO/TAMBORETE EM MADEIRA - MEDINDO: 0,70 X 0,40CM. MATERIAL DOADO PELA FUNDAEPE CONFORME, TERMO DE DOAÇÃO E NOTA FISCAL, ANEXOS AO PROCES...	PROAD (SEÇÃO DE PATRIMÔNIO - GUARDA ROTATIVA)	R\$25.15	09/06/2008
17943	TAMBORETE EM MADEIRA BANCO/TAMBORETE EM MADEIRA - MEDINDO: 0,70 X 0,40CM. MATERIAL DOADO PELA FUNDAEPE CONFORME, TERMO DE DOAÇÃO E NOTA FISCAL, ANEXOS AO PROCES...	PROAD (SEÇÃO DE PATRIMÔNIO - GUARDA ROTATIVA)	R\$25.15	09/06/2008
17944	TAMBORETE EM MADEIRA BANCO/TAMBORETE EM MADEIRA - MEDINDO: 0,70 X 0,40CM. MATERIAL DOADO PELA FUNDAEPE CONFORME, TERMO DE DOAÇÃO E NOTA FISCAL, ANEXOS AO PROCES...	PROAD (SEÇÃO DE PATRIMÔNIO - GUARDA ROTATIVA)	R\$25.15	09/06/2008
17945	TAMBORETE EM MADEIRA BANCO/TAMBORETE EM MADEIRA - MEDINDO: 0,70 X 0,40CM. MATERIAL DOADO PELA FUNDAEPE CONFORME, TERMO DE DOAÇÃO E NOTA FISCAL, ANEXOS AO PROCES...	PROAD (SEÇÃO DE PATRIMÔNIO - GUARDA ROTATIVA)	R\$25.15	09/06/2008
17946	TAMBORETE EM MADEIRA BANCO/TAMBORETE EM MADEIRA - MEDINDO: 0,70 X 0,40CM. MATERIAL DOADO PELA FUNDAEPE CONFORME, TERMO DE DOAÇÃO E NOTA FISCAL, ANEXOS AO PROCES...	PROAD (SEÇÃO DE PATRIMÔNIO - GUARDA ROTATIVA)	R\$25.15	09/06/2008
17947	TAMBORETE EM MADEIRA BANCO/TAMBORETE EM MADEIRA - MEDINDO: 0,70 X 0,40CM. MATERIAL DOADO PELA FUNDAEPE CONFORME, TERMO DE DOAÇÃO E NOTA FISCAL, ANEXOS AO PROCES...	PROAD (SEÇÃO DE PATRIMÔNIO - GUARDA ROTATIVA)	R\$25.15	09/06/2008
17948	TAMBORETE EM MADEIRA BANCO/TAMBORETE EM MADEIRA - MEDINDO: 0,70 X 0,40CM. MATERIAL DOADO PELA FUNDAEPE CONFORME, TERMO DE DOAÇÃO E NOTA FISCAL, ANEXOS AO PROCES...	PROAD (SEÇÃO DE PATRIMÔNIO - GUARDA ROTATIVA)	R\$25.15	09/06/2008

Relatório de todos os bens da UFVJM

Nº Bem	Descrição	Localização	Valor Aquisição	Data Aquisição
17949	TAMBORETE EM MADEIRA BANCO/TAMBORETE EM MADEIRA - MEDINDO: 0,70 X 0,40CM. MATERIAL DOADO PELA FUNDAEPE CONFORME, TERMO DE DOAÇÃO E NOTA FISCAL, ANEXOS AO PROCES...	PROAD (SEÇÃO DE PATRIMÔNIO - GUARDA ROTATIVA)	R\$25.15	09/06/2008
17950	TAMBORETE EM MADEIRA BANCO/TAMBORETE EM MADEIRA - MEDINDO: 0,70 X 0,40CM. MATERIAL DOADO PELA FUNDAEPE CONFORME, TERMO DE DOAÇÃO E NOTA FISCAL, ANEXOS AO PROCES...	PROAD (SEÇÃO DE PATRIMÔNIO - GUARDA ROTATIVA)	R\$25.15	09/06/2008
17951	TAMBORETE EM MADEIRA BANCO/TAMBORETE EM MADEIRA - MEDINDO: 0,70 X 0,40CM. MATERIAL DOADO PELA FUNDAEPE CONFORME, TERMO DE DOAÇÃO E NOTA FISCAL, ANEXOS AO PROCES...	PROAD (SEÇÃO DE PATRIMÔNIO - GUARDA ROTATIVA)	R\$25.15	09/06/2008
17952	TAMBORETE EM MADEIRA BANCO/TAMBORETE EM MADEIRA - MEDINDO: 0,70 X 0,40CM. MATERIAL DOADO PELA FUNDAEPE CONFORME, TERMO DE DOAÇÃO E NOTA FISCAL, ANEXOS AO PROCES...	PROAD (SEÇÃO DE PATRIMÔNIO - GUARDA ROTATIVA)	R\$25.15	09/06/2008
17953	TAMBORETE EM MADEIRA BANCO/TAMBORETE EM MADEIRA - MEDINDO: 0,70 X 0,40CM. MATERIAL DOADO PELA FUNDAEPE CONFORME, TERMO DE DOAÇÃO E NOTA FISCAL, ANEXOS AO PROCES...	PROAD (SEÇÃO DE PATRIMÔNIO - GUARDA ROTATIVA)	R\$25.15	09/06/2008
17954	TAMBORETE EM MADEIRA BANCO/TAMBORETE EM MADEIRA - MEDINDO: 0,70 X 0,40CM. MATERIAL DOADO PELA FUNDAEPE CONFORME, TERMO DE DOAÇÃO E NOTA FISCAL, ANEXOS AO PROCES...	PROAD (SEÇÃO DE PATRIMÔNIO - GUARDA ROTATIVA)	R\$25.15	09/06/2008
17955	TAMBORETE EM MADEIRA BANCO/TAMBORETE EM MADEIRA - MEDINDO: 0,70 X 0,40CM. MATERIAL DOADO PELA FUNDAEPE CONFORME, TERMO DE DOAÇÃO E NOTA FISCAL, ANEXOS AO PROCES...	FAR ((LAB. MICROBIOLOGIA - BL. ANÁLISES CLÍNICAS/FAR))	R\$25.15	09/06/2008
17956	TAMBORETE EM MADEIRA BANCO/TAMBORETE EM MADEIRA - MEDINDO: 0,70 X 0,40CM. MATERIAL DOADO PELA FUNDAEPE CONFORME, TERMO DE DOAÇÃO E NOTA FISCAL, ANEXOS AO PROCES...	PROAD (SEÇÃO DE PATRIMÔNIO - GUARDA ROTATIVA)	R\$25.15	09/06/2008
17957	TAMBORETE EM MADEIRA BANCO/TAMBORETE EM MADEIRA - MEDINDO: 0,70 X 0,40CM. MATERIAL DOADO PELA FUNDAEPE	PROAD (SEÇÃO DE PATRIMÔNIO - GUARDA ROTATIVA)	R\$25.15	09/06/2008

Relatório de todos os bens da UFVJM

Nº Bem	Descrição	Localização	Valor Aquisição	Data Aquisição
17957	CONFORME, TERMO DE DOAÇÃO E NOTA FISCAL, ANEXOS AO PROCES...	PROAD (SEÇÃO DE PATRIMÔNIO - GUARDA ROTATIVA)	R\$25.15	09/06/2008
17958	TAMBORETE EM MADEIRA BANCO/TAMBORETE EM MADEIRA - MEDINDO: 0,70 X 0,40CM. MATERIAL DOADO PELA FUNDAEPE CONFORME, TERMO DE DOAÇÃO E NOTA FISCAL, ANEXOS AO PROCES...	PROAD (SEÇÃO DE PATRIMÔNIO - GUARDA ROTATIVA)	R\$25.15	09/06/2008
17959	TAMBORETE EM MADEIRA BANCO/TAMBORETE EM MADEIRA - MEDINDO: 0,70 X 0,40CM. MATERIAL DOADO PELA FUNDAEPE CONFORME, TERMO DE DOAÇÃO E NOTA FISCAL, ANEXOS AO PROCES...	FAR ((LAB. MICROBIOLOGIA - BL. ANÁLISES CLÍNICAS/FAR))	R\$25.15	09/06/2008
17960	TAMBORETE EM MADEIRA BANCO/TAMBORETE EM MADEIRA - MEDINDO: 0,70 X 0,40CM. MATERIAL DOADO PELA FUNDAEPE CONFORME, TERMO DE DOAÇÃO E NOTA FISCAL, ANEXOS AO PROCES...	PROAD (SEÇÃO DE PATRIMÔNIO - GUARDA ROTATIVA)	R\$25.15	09/06/2008
17961	TAMBORETE EM MADEIRA BANCO/TAMBORETE EM MADEIRA - MEDINDO: 0,70 X 0,40CM. MATERIAL DOADO PELA FUNDAEPE CONFORME, TERMO DE DOAÇÃO E NOTA FISCAL, ANEXOS AO PROCES...	PROAD (SEÇÃO DE PATRIMÔNIO - GUARDA ROTATIVA)	R\$25.15	09/06/2008
17962	TAMBORETE EM MADEIRA BANCO/TAMBORETE EM MADEIRA - MEDINDO: 0,70 X 0,40CM. MATERIAL DOADO PELA FUNDAEPE CONFORME, TERMO DE DOAÇÃO E NOTA FISCAL, ANEXOS AO PROCES...	PROAD (SEÇÃO DE PATRIMÔNIO - GUARDA ROTATIVA)	R\$25.15	09/06/2008
17963	TAMBORETE EM MADEIRA BANCO/TAMBORETE EM MADEIRA - MEDINDO: 0,70 X 0,40CM. MATERIAL DOADO PELA FUNDAEPE CONFORME, TERMO DE DOAÇÃO E NOTA FISCAL, ANEXOS AO PROCES...	PROAD (SEÇÃO DE PATRIMÔNIO - GUARDA ROTATIVA)	R\$25.15	09/06/2008
17964	TAMBORETE EM MADEIRA BANCO/TAMBORETE EM MADEIRA - MEDINDO: 0,70 X 0,40CM. MATERIAL DOADO PELA FUNDAEPE CONFORME, TERMO DE DOAÇÃO E NOTA FISCAL, ANEXOS AO PROCES...	PROAD (SEÇÃO DE PATRIMÔNIO - GUARDA ROTATIVA)	R\$25.15	09/06/2008
17965	TAMBORETE EM MADEIRA BANCO/TAMBORETE EM MADEIRA - MEDINDO: 0,70 X 0,40CM. MATERIAL DOADO PELA FUNDAEPE CONFORME, TERMO DE DOAÇÃO E NOTA FISCAL, ANEXOS AO PROCES...	PROAD (SEÇÃO DE PATRIMÔNIO - GUARDA ROTATIVA)	R\$25.15	09/06/2008
17966	TAMBORETE EM MADEIRA BANCO/TAMBORETE EM	PROAD (SEÇÃO DE PATRIMONIO - GUARDA ROTATIVA)	R\$25.15	09/06/2008

Relatório de todos os bens da UFVJM

Nº Bem	Descrição	Localização	Valor Aquisição	Data Aquisição
17966	MADEIRA - MEDINDO: 0,70 X 0,40CM. MATERIAL DOADO PELA FUNDAEPE CONFORME, TERMO DE DOAÇÃO E NOTA FISCAL, ANEXOS AO PROCES...	PROAD (SEÇÃO DE PATRIMÔNIO - GUARDA ROTATIVA)	R\$25.15	09/06/2008
17967	TAMBORETE EM MADEIRA BANCO/TAMBORETE EM MADEIRA - MEDINDO: 0,70 X 0,40CM. MATERIAL DOADO PELA FUNDAEPE CONFORME, TERMO DE DOAÇÃO E NOTA FISCAL, ANEXOS AO PROCES...	PROAD (SEÇÃO DE PATRIMÔNIO - GUARDA ROTATIVA)	R\$25.15	09/06/2008
17968	TAMBORETE EM MADEIRA BANCO/TAMBORETE EM MADEIRA - MEDINDO: 0,70 X 0,40CM. MATERIAL DOADO PELA FUNDAEPE CONFORME, TERMO DE DOAÇÃO E NOTA FISCAL, ANEXOS AO PROCES...	PROAD (SEÇÃO DE PATRIMÔNIO - GUARDA ROTATIVA)	R\$25.15	09/06/2008
17969	TAMBORETE EM MADEIRA BANCO/TAMBORETE EM MADEIRA - MEDINDO: 0,70 X 0,40CM. MATERIAL DOADO PELA FUNDAEPE CONFORME, TERMO DE DOAÇÃO E NOTA FISCAL, ANEXOS AO PROCES...	PROAD (SEÇÃO DE PATRIMÔNIO - GUARDA ROTATIVA)	R\$25.15	09/06/2008
17970	TAMBORETE EM MADEIRA BANCO/TAMBORETE EM MADEIRA - MEDINDO: 0,70 X 0,40CM. MATERIAL DOADO PELA FUNDAEPE CONFORME, TERMO DE DOAÇÃO E NOTA FISCAL, ANEXOS AO PROCES...	PROAD (SEÇÃO DE PATRIMÔNIO - GUARDA ROTATIVA)	R\$25.15	09/06/2008
17971	TAMBORETE EM MADEIRA BANCO/TAMBORETE EM MADEIRA - MEDINDO: 0,70 X 0,40CM. MATERIAL DOADO PELA FUNDAEPE CONFORME, TERMO DE DOAÇÃO E NOTA FISCAL, ANEXOS AO PROCES...	PROAD (SEÇÃO DE PATRIMÔNIO - GUARDA ROTATIVA)	R\$25.15	09/06/2008
17972	TAMBORETE EM MADEIRA BANCO/TAMBORETE EM MADEIRA - MEDINDO: 0,70 X 0,40CM. MATERIAL DOADO PELA FUNDAEPE CONFORME, TERMO DE DOAÇÃO E NOTA FISCAL, ANEXOS AO PROCES...	NUT ((LAB. TECNOLOGIA E BIOMASSA DO CERRADO/CAFÉ - NUT))	R\$25.15	09/06/2008
17973	TAMBORETE EM MADEIRA BANCO/TAMBORETE EM MADEIRA - MEDINDO: 0,70 X 0,40CM. MATERIAL DOADO PELA FUNDAEPE CONFORME, TERMO DE DOAÇÃO E NOTA FISCAL, ANEXOS AO PROCES...	PROAD (SEÇÃO DE PATRIMÔNIO - GUARDA ROTATIVA)	R\$25.15	09/06/2008
17974	TAMBORETE EM MADEIRA BANCO/TAMBORETE EM MADEIRA - MEDINDO: 0,70 X 0,40CM. MATERIAL DOADO PELA FUNDAEPE CONFORME, TERMO DE DOAÇÃO E NOTA FISCAL,	PROAD (SEÇÃO DE PATRIMÔNIO - GUARDA ROTATIVA)	R\$25.15	09/06/2008

Relatório de todos os bens da UFVJM

Nº Bem	Descrição	Localização	Valor Aquisição	Data Aquisição
17974	ANEXOS AO PROCES...	PROAD (SEÇÃO DE PATRIMONIO - GUARDA ROTATIVA)	R\$25.15	09/06/2008
17975	TAMBORETE EM MADEIRA BANCO/TAMBORETE EM MADEIRA - MEDINDO: 0,70 X 0,40CM. MATERIAL DOADO PELA FUNDAEPE CONFORME, TERMO DE DOAÇÃO E NOTA FISCAL, ANEXOS AO PROCES...	PROAD (SEÇÃO DE PATRIMÔNIO - GUARDA ROTATIVA)	R\$25.15	09/06/2008
17976	TAMBORETE EM MADEIRA BANCO/TAMBORETE EM MADEIRA - MEDINDO: 0,70 X 0,40CM. MATERIAL DOADO PELA FUNDAEPE CONFORME, TERMO DE DOAÇÃO E NOTA FISCAL, ANEXOS AO PROCES...	PROAD (SEÇÃO DE PATRIMÔNIO - GUARDA ROTATIVA)	R\$25.15	09/06/2008
17977	TAMBORETE EM MADEIRA BANCO/TAMBORETE EM MADEIRA - MEDINDO: 0,70 X 0,40CM. MATERIAL DOADO PELA FUNDAEPE CONFORME, TERMO DE DOAÇÃO E NOTA FISCAL, ANEXOS AO PROCES...	NUT ((LAB. TECNOLOGIA E BIOMASSA DO CERRADO/CAFÉ - NUT))	R\$25.15	09/06/2008
17978	TAMBORETE EM MADEIRA BANCO/TAMBORETE EM MADEIRA - MEDINDO: 0,70 X 0,40CM. MATERIAL DOADO PELA FUNDAEPE CONFORME, TERMO DE DOAÇÃO E NOTA FISCAL, ANEXOS AO PROCES...	NUT ((LAB. TECNOLOGIA E BIOMASSA DO CERRADO/CAFÉ - NUT))	R\$25.15	09/06/2008
17979	TAMBORETE EM MADEIRA BANCO/TAMBORETE EM MADEIRA - MEDINDO: 0,70 X 0,40CM. MATERIAL DOADO PELA FUNDAEPE CONFORME, TERMO DE DOAÇÃO E NOTA FISCAL, ANEXOS AO PROCES...	PROAD (SEÇÃO DE PATRIMÔNIO - GUARDA ROTATIVA)	R\$25.15	09/06/2008
17980	TAMBORETE EM MADEIRA BANCO/TAMBORETE EM MADEIRA - MEDINDO: 0,70 X 0,40CM. MATERIAL DOADO PELA FUNDAEPE CONFORME, TERMO DE DOAÇÃO E NOTA FISCAL, ANEXOS AO PROCES...	NUT ((LAB. TECNOLOGIA E BIOMASSA DO CERRADO/CAFÉ - NUT))	R\$25.15	09/06/2008
17981	TAMBORETE EM MADEIRA BANCO/TAMBORETE EM MADEIRA - MEDINDO: 0,70 X 0,40CM. MATERIAL DOADO PELA FUNDAEPE CONFORME, TERMO DE DOAÇÃO E NOTA FISCAL, ANEXOS AO PROCES...	PROAD (SEÇÃO DE PATRIMÔNIO - GUARDA ROTATIVA)	R\$25.15	09/06/2008
17982	TAMBORETE EM MADEIRA BANCO/TAMBORETE EM MADEIRA - MEDINDO: 0,70 X 0,40CM. MATERIAL DOADO PELA FUNDAEPE CONFORME, TERMO DE DOAÇÃO E NOTA FISCAL, ANEXOS AO PROCES...	PROAD (SEÇÃO DE PATRIMÔNIO - GUARDA ROTATIVA)	R\$25.15	09/06/2008
17983	TAMBORETE EM MADEIRA BANCO/TAMBORETE EM MADEIRA - MEDINDO: 0,70 X	PROAD (SEÇÃO DE PATRIMÔNIO - GUARDA ROTATIVA)	R\$25.15	09/06/2008

Relatório de todos os bens da UFVJM

Nº Bem	Descrição	Localização	Valor Aquisição	Data Aquisição
17983	0,40CM. MATERIAL DOADO PELA FUNDAEPE CONFORME, TERMO DE DOAÇÃO E NOTA FISCAL, ANEXOS AO PROCES...	PROAD (SEÇÃO DE PATRIMÔNIO - GUARDA ROTATIVA)	R\$25.15	09/06/2008
17984	TAMBORETE EM MADEIRA BANCO/TAMBORETE EM MADEIRA - MEDINDO: 0,70 X 0,40CM. MATERIAL DOADO PELA FUNDAEPE CONFORME, TERMO DE DOAÇÃO E NOTA FISCAL, ANEXOS AO PROCES...	PROAD (SEÇÃO DE PATRIMÔNIO - GUARDA ROTATIVA)	R\$25.15	09/06/2008
17985	TAMBORETE EM MADEIRA BANCO/TAMBORETE EM MADEIRA - MEDINDO: 0,70 X 0,40CM. MATERIAL DOADO PELA FUNDAEPE CONFORME, TERMO DE DOAÇÃO E NOTA FISCAL, ANEXOS AO PROCES...	PROAD (SEÇÃO DE PATRIMÔNIO - GUARDA ROTATIVA)	R\$25.15	09/06/2008
17986	TAMBORETE EM MADEIRA BANCO/TAMBORETE EM MADEIRA - MEDINDO: 0,70 X 0,40CM. MATERIAL DOADO PELA FUNDAEPE CONFORME, TERMO DE DOAÇÃO E NOTA FISCAL, ANEXOS AO PROCES...	PROAD (SEÇÃO DE PATRIMÔNIO - GUARDA ROTATIVA)	R\$25.15	09/06/2008
17987	TAMBORETE EM MADEIRA BANCO/TAMBORETE EM MADEIRA - MEDINDO: 0,70 X 0,40CM. MATERIAL DOADO PELA FUNDAEPE CONFORME, TERMO DE DOAÇÃO E NOTA FISCAL, ANEXOS AO PROCES...	PROAD (SEÇÃO DE PATRIMÔNIO - GUARDA ROTATIVA)	R\$25.15	09/06/2008
17988	TAMBORETE EM MADEIRA BANCO/TAMBORETE EM MADEIRA - MEDINDO: 0,70 X 0,40CM. MATERIAL DOADO PELA FUNDAEPE CONFORME, TERMO DE DOAÇÃO E NOTA FISCAL, ANEXOS AO PROCES...	NUT ((LAB. TECNOLOGIA E BIOMASSA DO CERRADO/CAFÉ - NUT))	R\$25.15	09/06/2008
17989	TAMBORETE EM MADEIRA BANCO/TAMBORETE EM MADEIRA - MEDINDO: 0,70 X 0,40CM. MATERIAL DOADO PELA FUNDAEPE CONFORME, TERMO DE DOAÇÃO E NOTA FISCAL, ANEXOS AO PROCES...	PROAD (SEÇÃO DE PATRIMÔNIO - GUARDA ROTATIVA)	R\$25.15	09/06/2008
17990	TAMBORETE EM MADEIRA BANCO/TAMBORETE EM MADEIRA - MEDINDO: 0,70 X 0,40CM. MATERIAL DOADO PELA FUNDAEPE CONFORME, TERMO DE DOAÇÃO E NOTA FISCAL, ANEXOS AO PROCES...	FAR ((LAB. MICROBIOLOGIA - BL. ANÁLISES CLÍNICAS/FAR))	R\$25.15	09/06/2008
17991	TAMBORETE EM MADEIRA BANCO/TAMBORETE EM MADEIRA - MEDINDO: 0,70 X 0,40CM. MATERIAL DOADO PELA FUNDAEPE CONFORME, TERMO DE DOAÇÃO E NOTA FISCAL, ANEXOS AO PROCES...	PROAD (SEÇÃO DE PATRIMÔNIO - GUARDA ROTATIVA)	R\$25.15	09/06/2008

Relatório de todos os bens da UFVJM

Nº Bem	Descrição	Localização	Valor Aquisição	Data Aquisição
17992	TAMBORETE EM MADEIRA BANCO/TAMBORETE EM MADEIRA - MEDINDO: 0,70 X 0,40CM. MATERIAL DOADO PELA FUNDAEPE CONFORME, TERMO DE DOAÇÃO E NOTA FISCAL, ANEXOS AO PROCES...	PROAD (SEÇÃO DE PATRIMÔNIO - GUARDA ROTATIVA)	R\$25.15	09/06/2008
17993	TAMBORETE EM MADEIRA BANCO/TAMBORETE EM MADEIRA - MEDINDO: 0,70 X 0,40CM. MATERIAL DOADO PELA FUNDAEPE CONFORME, TERMO DE DOAÇÃO E NOTA FISCAL, ANEXOS AO PROCES...	PROAD (SEÇÃO DE PATRIMÔNIO - GUARDA ROTATIVA)	R\$25.15	09/06/2008
17994	TAMBORETE EM MADEIRA BANCO/TAMBORETE EM MADEIRA - MEDINDO: 0,70 X 0,40CM. MATERIAL DOADO PELA FUNDAEPE CONFORME, TERMO DE DOAÇÃO E NOTA FISCAL, ANEXOS AO PROCES...	PROAD (SEÇÃO DE PATRIMÔNIO - GUARDA ROTATIVA)	R\$25.15	09/06/2008
17995	TAMBORETE EM MADEIRA BANCO/TAMBORETE EM MADEIRA - MEDINDO: 0,70 X 0,40CM. MATERIAL DOADO PELA FUNDAEPE CONFORME, TERMO DE DOAÇÃO E NOTA FISCAL, ANEXOS AO PROCES...	PROAD (SEÇÃO DE PATRIMÔNIO - GUARDA ROTATIVA)	R\$25.15	09/06/2008
17996	TAMBORETE EM MADEIRA BANCO/TAMBORETE EM MADEIRA - MEDINDO: 0,70 X 0,40CM. MATERIAL DOADO PELA FUNDAEPE CONFORME, TERMO DE DOAÇÃO E NOTA FISCAL, ANEXOS AO PROCES...	PROAD (SEÇÃO DE PATRIMÔNIO - GUARDA ROTATIVA)	R\$25.15	09/06/2008
17997	TAMBORETE EM MADEIRA BANCO/TAMBORETE EM MADEIRA - MEDINDO: 0,70 X 0,40CM. MATERIAL DOADO PELA FUNDAEPE CONFORME, TERMO DE DOAÇÃO E NOTA FISCAL, ANEXOS AO PROCES...	PROAD (SEÇÃO DE PATRIMÔNIO - GUARDA ROTATIVA)	R\$25.15	09/06/2008
17998	TAMBORETE EM MADEIRA BANCO/TAMBORETE EM MADEIRA - MEDINDO: 0,70 X 0,40CM. MATERIAL DOADO PELA FUNDAEPE CONFORME, TERMO DE DOAÇÃO E NOTA FISCAL, ANEXOS AO PROCES...	PROAD (SEÇÃO DE PATRIMÔNIO - GUARDA ROTATIVA)	R\$25.15	09/06/2008
17999	TAMBORETE EM MADEIRA BANCO/TAMBORETE EM MADEIRA - MEDINDO: 0,70 X 0,40CM. MATERIAL DOADO PELA FUNDAEPE CONFORME, TERMO DE DOAÇÃO E NOTA FISCAL, ANEXOS AO PROCES...	PROAD (SEÇÃO DE PATRIMÔNIO - GUARDA ROTATIVA)	R\$25.15	09/06/2008
18000	TAMBORETE EM MADEIRA BANCO/TAMBORETE EM MADEIRA - MEDINDO: 0,70 X 0,40CM. MATERIAL DOADO PELA FUNDAEPE	PROAD (SEÇÃO DE PATRIMÔNIO - GUARDA ROTATIVA)	R\$25.15	09/06/2008

Relatório de todos os bens da UFVJM

Nº Bem	Descrição	Localização	Valor Aquisição	Data Aquisição
18000	CONFORME, TERMO DE DOAÇÃO E NOTA FISCAL, ANEXOS AO PROCES...	PROAD (SEÇÃO DE PATRIMÔNIO - GUARDA ROTATIVA)	R\$25.15	09/06/2008
18001	TAMBORETE EM MADEIRA BANCO/TAMBORETE EM MADEIRA - MEDINDO: 0,70 X 0,40CM. MATERIAL DOADO PELA FUNDAEPE CONFORME, TERMO DE DOAÇÃO E NOTA FISCAL, ANEXOS AO PROCES...	PROAD (SEÇÃO DE PATRIMÔNIO - GUARDA ROTATIVA)	R\$25.15	09/06/2008
18002	TAMBORETE EM MADEIRA BANCO/TAMBORETE EM MADEIRA - MEDINDO: 0,70 X 0,40CM. MATERIAL DOADO PELA FUNDAEPE CONFORME, TERMO DE DOAÇÃO E NOTA FISCAL, ANEXOS AO PROCES...	PROAD (SEÇÃO DE PATRIMÔNIO - GUARDA ROTATIVA)	R\$25.15	09/06/2008
18003	TAMBORETE EM MADEIRA BANCO/TAMBORETE EM MADEIRA - MEDINDO: 0,70 X 0,40CM. MATERIAL DOADO PELA FUNDAEPE CONFORME, TERMO DE DOAÇÃO E NOTA FISCAL, ANEXOS AO PROCES...	PROAD (SEÇÃO DE PATRIMÔNIO - GUARDA ROTATIVA)	R\$25.15	09/06/2008
18004	TAMBORETE EM MADEIRA BANCO/TAMBORETE EM MADEIRA - MEDINDO: 0,70 X 0,40CM. MATERIAL DOADO PELA FUNDAEPE CONFORME, TERMO DE DOAÇÃO E NOTA FISCAL, ANEXOS AO PROCES...	PROAD (SEÇÃO DE PATRIMÔNIO - GUARDA ROTATIVA)	R\$25.15	09/06/2008
18005	TAMBORETE EM MADEIRA BANCO/TAMBORETE EM MADEIRA - MEDINDO: 0,70 X 0,40CM. MATERIAL DOADO PELA FUNDAEPE CONFORME, TERMO DE DOAÇÃO E NOTA FISCAL, ANEXOS AO PROCES...	PROAD (SEÇÃO DE PATRIMÔNIO - GUARDA ROTATIVA)	R\$25.15	09/06/2008
18006	TAMBORETE EM MADEIRA BANCO/TAMBORETE EM MADEIRA - MEDINDO: 0,70 X 0,40CM. MATERIAL DOADO PELA FUNDAEPE CONFORME, TERMO DE DOAÇÃO E NOTA FISCAL, ANEXOS AO PROCES...	FCA (LAB. DE NUTRIÇÃO ANIMAL - AGRÁRIAS - CAMPUS II)	R\$25.15	09/06/2008
18007	TAMBORETE EM MADEIRA BANCO/TAMBORETE EM MADEIRA - MEDINDO: 0,70 X 0,40CM. MATERIAL DOADO PELA FUNDAEPE CONFORME, TERMO DE DOAÇÃO E NOTA FISCAL, ANEXOS AO PROCES...	PROAD (SEÇÃO DE PATRIMÔNIO - GUARDA ROTATIVA)	R\$25.15	09/06/2008
18008	TAMBORETE EM MADEIRA BANCO/TAMBORETE EM MADEIRA - MEDINDO: 0,70 X 0,40CM. MATERIAL DOADO PELA FUNDAEPE CONFORME, TERMO DE DOAÇÃO E NOTA FISCAL, ANEXOS AO PROCES...	PROAD (SEÇÃO DE PATRIMÔNIO - GUARDA ROTATIVA)	R\$25.15	09/06/2008
18009	TAMBORETE EM MADEIRA BANCO/TAMBORETE EM	PROAD (SEÇÃO DE PATRIMONIO - GUARDA ROTATIVA)	R\$25.15	09/06/2008

Relatório de todos os bens da UFVJM

Nº Bem	Descrição	Localização	Valor Aquisição	Data Aquisição
18009	MADEIRA - MEDINDO: 0,70 X 0,40CM. MATERIAL DOADO PELA FUNDAEPE CONFORME, TERMO DE DOAÇÃO E NOTA FISCAL, ANEXOS AO PROCES...	PROAD (SEÇÃO DE PATRIMÔNIO - GUARDA ROTATIVA)	R\$25.15	09/06/2008
18010	TAMBORETE EM MADEIRA BANCO/TAMBORETE EM MADEIRA - MEDINDO: 0,70 X 0,40CM. MATERIAL DOADO PELA FUNDAEPE CONFORME, TERMO DE DOAÇÃO E NOTA FISCAL, ANEXOS AO PROCES...	PROAD (SEÇÃO DE PATRIMÔNIO - GUARDA ROTATIVA)	R\$25.15	09/06/2008
18011	TAMBORETE EM MADEIRA BANCO/TAMBORETE EM MADEIRA - MEDINDO: 0,70 X 0,40CM. MATERIAL DOADO PELA FUNDAEPE CONFORME, TERMO DE DOAÇÃO E NOTA FISCAL, ANEXOS AO PROCES...	PROAD (SEÇÃO DE PATRIMÔNIO - GUARDA ROTATIVA)	R\$25.15	09/06/2008
18012	TAMBORETE EM MADEIRA BANCO/TAMBORETE EM MADEIRA - MEDINDO: 0,70 X 0,40CM. MATERIAL DOADO PELA FUNDAEPE CONFORME, TERMO DE DOAÇÃO E NOTA FISCAL, ANEXOS AO PROCES...	PROAD (SEÇÃO DE PATRIMÔNIO - GUARDA ROTATIVA)	R\$25.15	09/06/2008
18013	TAMBORETE EM MADEIRA BANCO/TAMBORETE EM MADEIRA - MEDINDO: 0,70 X 0,40CM. MATERIAL DOADO PELA FUNDAEPE CONFORME, TERMO DE DOAÇÃO E NOTA FISCAL, ANEXOS AO PROCES...	PROAD (SEÇÃO DE PATRIMÔNIO - GUARDA ROTATIVA)	R\$25.15	09/06/2008
18014	TAMBORETE EM MADEIRA BANCO/TAMBORETE EM MADEIRA - MEDINDO: 0,70 X 0,40CM. MATERIAL DOADO PELA FUNDAEPE CONFORME, TERMO DE DOAÇÃO E NOTA FISCAL, ANEXOS AO PROCES...	PROAD (SEÇÃO DE PATRIMÔNIO - GUARDA ROTATIVA)	R\$25.15	09/06/2008
18015	TAMBORETE EM MADEIRA BANCO/TAMBORETE EM MADEIRA - MEDINDO: 0,70 X 0,40CM. MATERIAL DOADO PELA FUNDAEPE CONFORME, TERMO DE DOAÇÃO E NOTA FISCAL, ANEXOS AO PROCES...	PROAD (SEÇÃO DE PATRIMÔNIO - GUARDA ROTATIVA)	R\$25.15	09/06/2008
18016	TAMBORETE EM MADEIRA BANCO/TAMBORETE EM MADEIRA - MEDINDO: 0,70 X 0,40CM. MATERIAL DOADO PELA FUNDAEPE CONFORME, TERMO DE DOAÇÃO E NOTA FISCAL, ANEXOS AO PROCES...	PROAD (SEÇÃO DE PATRIMÔNIO - GUARDA ROTATIVA)	R\$25.15	09/06/2008
18017	TAMBORETE EM MADEIRA BANCO/TAMBORETE EM MADEIRA - MEDINDO: 0,70 X 0,40CM. MATERIAL DOADO PELA FUNDAEPE CONFORME, TERMO DE DOAÇÃO E NOTA FISCAL,	PROAD (SEÇÃO DE PATRIMÔNIO - GUARDA ROTATIVA)	R\$25.15	09/06/2008

Relatório de todos os bens da UFVJM

Nº Bem	Descrição	Localização	Valor Aquisição	Data Aquisição
18017	ANEXOS AO PROCES...	PROAD (SEÇÃO DE PATRIMONIO - GUARDA ROTATIVA)	R\$25.15	09/06/2008
18018	TAMBORETE EM MADEIRA BANCO/TAMBORETE EM MADEIRA - MEDINDO: 0,70 X 0,40CM. MATERIAL DOADO PELA FUNDAEPE CONFORME, TERMO DE DOAÇÃO E NOTA FISCAL, ANEXOS AO PROCES...	PROAD (SEÇÃO DE PATRIMÔNIO - GUARDA ROTATIVA)	R\$25.15	09/06/2008
18019	TAMBORETE EM MADEIRA BANCO/TAMBORETE EM MADEIRA - MEDINDO: 0,70 X 0,40CM. MATERIAL DOADO PELA FUNDAEPE CONFORME, TERMO DE DOAÇÃO E NOTA FISCAL, ANEXOS AO PROCES...	PROAD (SEÇÃO DE PATRIMÔNIO - GUARDA ROTATIVA)	R\$25.15	09/06/2008
18020	TAMBORETE EM MADEIRA BANCO/TAMBORETE EM MADEIRA - MEDINDO: 0,70 X 0,40CM. MATERIAL DOADO PELA FUNDAEPE CONFORME, TERMO DE DOAÇÃO E NOTA FISCAL, ANEXOS AO PROCES...	PROAD (SEÇÃO DE PATRIMÔNIO - GUARDA ROTATIVA)	R\$25.15	09/06/2008
18021	TAMBORETE EM MADEIRA BANCO/TAMBORETE EM MADEIRA - MEDINDO: 0,70 X 0,40CM. MATERIAL DOADO PELA FUNDAEPE CONFORME, TERMO DE DOAÇÃO E NOTA FISCAL, ANEXOS AO PROCES...	FACET (LAB. DE ELETROQUÍMICA- PRÉDIO DE QUÍMICA -CAMPUSII)	R\$25.15	09/06/2008
18022	TAMBORETE EM MADEIRA BANCO/TAMBORETE EM MADEIRA - MEDINDO: 0,70 X 0,40CM. MATERIAL DOADO PELA FUNDAEPE CONFORME, TERMO DE DOAÇÃO E NOTA FISCAL, ANEXOS AO PROCES...	PROAD (SEÇÃO DE PATRIMÔNIO - GUARDA ROTATIVA)	R\$25.15	09/06/2008
18023	TAMBORETE EM MADEIRA BANCO/TAMBORETE EM MADEIRA - MEDINDO: 0,70 X 0,40CM. MATERIAL DOADO PELA FUNDAEPE CONFORME, TERMO DE DOAÇÃO E NOTA FISCAL, ANEXOS AO PROCES...	PROAD (SEÇÃO DE PATRIMÔNIO - GUARDA ROTATIVA)	R\$25.15	09/06/2008
18024	TAMBORETE EM MADEIRA BANCO/TAMBORETE EM MADEIRA - MEDINDO: 0,70 X 0,40CM. MATERIAL DOADO PELA FUNDAEPE CONFORME, TERMO DE DOAÇÃO E NOTA FISCAL, ANEXOS AO PROCES...	PROAD (SEÇÃO DE PATRIMÔNIO - GUARDA ROTATIVA)	R\$25.15	09/06/2008
18025	TAMBORETE EM MADEIRA BANCO/TAMBORETE EM MADEIRA - MEDINDO: 0,70 X 0,40CM. MATERIAL DOADO PELA FUNDAEPE CONFORME, TERMO DE DOAÇÃO E NOTA FISCAL, ANEXOS AO PROCES...	FACET (LAB. DE ELETROQUÍMICA- PRÉDIO DE QUÍMICA -CAMPUSII)	R\$25.15	09/06/2008
18026	TAMBORETE EM MADEIRA BANCO/TAMBORETE EM MADEIRA - MEDINDO: 0,70 X	FACET (LAB. DE ELETROQUÍMICA- PRÉDIO DE QUÍMICA -CAMPUSII)	R\$25.15	09/06/2008

Relatório de todos os bens da UFVJM

Nº Bem	Descrição	Localização	Valor Aquisição	Data Aquisição
18026	0,40CM. MATERIAL DOADO PELA FUNDAEPE CONFORME, TERMO DE DOAÇÃO E NOTA FISCAL, ANEXOS AO PROCES...	FACET (LAB. DE ELETROQUÍMICA-PRÉDIO DE QUÍMICA -CAMPUSII)	R\$25.15	09/06/2008
18028	TAMBORETE EM MADEIRA BANCO/TAMBORETE EM MADEIRA - MEDINDO: 0,70 X 0,40CM. MATERIAL DOADO PELA FUNDAEPE CONFORME, TERMO DE DOAÇÃO E NOTA FISCAL, ANEXOS AO PROCES...	PROAD (SEÇÃO DE PATRIMÔNIO - GUARDA ROTATIVA)	R\$25.15	09/06/2008
18029	TAMBORETE EM MADEIRA BANCO/TAMBORETE EM MADEIRA - MEDINDO: 0,70 X 0,40CM. MATERIAL DOADO PELA FUNDAEPE CONFORME, TERMO DE DOAÇÃO E NOTA FISCAL, ANEXOS AO PROCES...	PROAD (SEÇÃO DE PATRIMÔNIO - GUARDA ROTATIVA)	R\$25.15	09/06/2008
18030	TAMBORETE EM MADEIRA BANCO/TAMBORETE EM MADEIRA - MEDINDO: 0,70 X 0,40CM. MATERIAL DOADO PELA FUNDAEPE CONFORME, TERMO DE DOAÇÃO E NOTA FISCAL, ANEXOS AO PROCES...	PROAD (SEÇÃO DE PATRIMÔNIO - GUARDA ROTATIVA)	R\$25.15	09/06/2008
18031	TAMBORETE EM MADEIRA BANCO/TAMBORETE EM MADEIRA - MEDINDO: 0,70 X 0,40CM. MATERIAL DOADO PELA FUNDAEPE CONFORME, TERMO DE DOAÇÃO E NOTA FISCAL, ANEXOS AO PROCES...	FACET (LAB. DE ELETROQUÍMICA-PRÉDIO DE QUÍMICA -CAMPUSII)	R\$25.15	09/06/2008
18032	TAMBORETE EM MADEIRA BANCO/TAMBORETE EM MADEIRA - MEDINDO: 0,70 X 0,40CM. MATERIAL DOADO PELA FUNDAEPE CONFORME, TERMO DE DOAÇÃO E NOTA FISCAL, ANEXOS AO PROCES...	PROAD (SEÇÃO DE PATRIMÔNIO - GUARDA ROTATIVA)	R\$25.15	09/06/2008
18033	TAMBORETE EM MADEIRA BANCO/TAMBORETE EM MADEIRA - MEDINDO: 0,70 X 0,40CM. MATERIAL DOADO PELA FUNDAEPE CONFORME, TERMO DE DOAÇÃO E NOTA FISCAL, ANEXOS AO PROCES...	PROAD (SEÇÃO DE PATRIMÔNIO - GUARDA ROTATIVA)	R\$25.15	09/06/2008
18034	TAMBORETE EM MADEIRA BANCO/TAMBORETE EM MADEIRA - MEDINDO: 0,70 X 0,40CM. MATERIAL DOADO PELA FUNDAEPE CONFORME, TERMO DE DOAÇÃO E NOTA FISCAL, ANEXOS AO PROCES...	PROAD (SEÇÃO DE PATRIMÔNIO - GUARDA ROTATIVA)	R\$25.15	09/06/2008
18035	TAMBORETE EM MADEIRA BANCO/TAMBORETE EM MADEIRA - MEDINDO: 0,70 X 0,40CM. MATERIAL DOADO PELA FUNDAEPE CONFORME, TERMO DE DOAÇÃO E NOTA FISCAL, ANEXOS AO PROCES...	FACET (LAB. DE ELETROQUÍMICA-PRÉDIO DE QUÍMICA -CAMPUSII)	R\$25.15	09/06/2008

Relatório de todos os bens da UFVJM

Nº Bem	Descrição	Localização	Valor Aquisição	Data Aquisição
18036	TAMBORETE EM MADEIRA BANCO/TAMBORETE EM MADEIRA - MEDINDO: 0,70 X 0,40CM. MATERIAL DOADO PELA FUNDAEPE CONFORME, TERMO DE DOAÇÃO E NOTA FISCAL, ANEXOS AO PROCES...	FCA (LAB. DE NUTRIÇÃO ANIMAL - AGRÁRIAS - CAMPUS II)	R\$25.15	09/06/2008
18037	TAMBORETE EM MADEIRA BANCO/TAMBORETE EM MADEIRA - MEDINDO: 0,70 X 0,40CM. MATERIAL DOADO PELA FUNDAEPE CONFORME, TERMO DE DOAÇÃO E NOTA FISCAL, ANEXOS AO PROCES...	PROAD (SEÇÃO DE PATRIMÔNIO - GUARDA ROTATIVA)	R\$25.15	09/06/2008
18038	TAMBORETE EM MADEIRA BANCO/TAMBORETE EM MADEIRA - MEDINDO: 0,70 X 0,40CM. MATERIAL DOADO PELA FUNDAEPE CONFORME, TERMO DE DOAÇÃO E NOTA FISCAL, ANEXOS AO PROCES...	PROAD (SEÇÃO DE PATRIMÔNIO - GUARDA ROTATIVA)	R\$25.15	09/06/2008
18039	TAMBORETE EM MADEIRA BANCO/TAMBORETE EM MADEIRA - MEDINDO: 0,70 X 0,40CM. MATERIAL DOADO PELA FUNDAEPE CONFORME, TERMO DE DOAÇÃO E NOTA FISCAL, ANEXOS AO PROCES...	PROAD (SEÇÃO DE PATRIMÔNIO - GUARDA ROTATIVA)	R\$25.15	09/06/2008
18040	TAMBORETE EM MADEIRA BANCO/TAMBORETE EM MADEIRA - MEDINDO: 0,70 X 0,40CM. MATERIAL DOADO PELA FUNDAEPE CONFORME, TERMO DE DOAÇÃO E NOTA FISCAL, ANEXOS AO PROCES...	FACET (LAB. DE ELETROQUÍMICA- PRÉDIO DE QUÍMICA -CAMPUSII)	R\$25.15	09/06/2008
18041	TAMBORETE EM MADEIRA BANCO/TAMBORETE EM MADEIRA - MEDINDO: 0,70 X 0,40CM. MATERIAL DOADO PELA FUNDAEPE CONFORME, TERMO DE DOAÇÃO E NOTA FISCAL, ANEXOS AO PROCES...	PROAD (SEÇÃO DE PATRIMÔNIO - GUARDA ROTATIVA)	R\$25.15	09/06/2008
18042	TAMBORETE EM MADEIRA BANCO/TAMBORETE EM MADEIRA - MEDINDO: 0,70 X 0,40CM. MATERIAL DOADO PELA FUNDAEPE CONFORME, TERMO DE DOAÇÃO E NOTA FISCAL, ANEXOS AO PROCES...	PROAD (SEÇÃO DE PATRIMÔNIO - GUARDA ROTATIVA)	R\$25.15	09/06/2008
18043	TAMBORETE EM MADEIRA BANCO/TAMBORETE EM MADEIRA - MEDINDO: 0,70 X 0,40CM. MATERIAL DOADO PELA FUNDAEPE CONFORME, TERMO DE DOAÇÃO E NOTA FISCAL, ANEXOS AO PROCES...	PROAD (SEÇÃO DE PATRIMÔNIO - GUARDA ROTATIVA)	R\$25.15	09/06/2008
18044	TAMBORETE EM MADEIRA BANCO/TAMBORETE EM MADEIRA - MEDINDO: 0,70 X 0,40CM. MATERIAL DOADO PELA FUNDAEPE	PROAD (SEÇÃO DE PATRIMÔNIO - GUARDA ROTATIVA)	R\$25.15	09/06/2008

Relatório de todos os bens da UFVJM

Nº Bem	Descrição	Localização	Valor Aquisição	Data Aquisição
18044	CONFORME, TERMO DE DOAÇÃO E NOTA FISCAL, ANEXOS AO PROCES...	PROAD (SEÇÃO DE PATRIMÔNIO - GUARDA ROTATIVA)	R\$25.15	09/06/2008
18045	TAMBORETE EM MADEIRA BANCO/TAMBORETE EM MADEIRA - MEDINDO: 0,70 X 0,40CM. MATERIAL DOADO PELA FUNDAEPE CONFORME, TERMO DE DOAÇÃO E NOTA FISCAL, ANEXOS AO PROCES...	FACET (LAB. DE ELETROQUÍMICA-PRÉDIO DE QUÍMICA -CAMPUSII)	R\$25.15	09/06/2008
18046	TAMBORETE EM MADEIRA BANCO/TAMBORETE EM MADEIRA - MEDINDO: 0,70 X 0,40CM. MATERIAL DOADO PELA FUNDAEPE CONFORME, TERMO DE DOAÇÃO E NOTA FISCAL, ANEXOS AO PROCES...	FACET (LAB. DE ELETROQUÍMICA-PRÉDIO DE QUÍMICA -CAMPUSII)	R\$25.15	09/06/2008
18047	TAMBORETE EM MADEIRA BANCO/TAMBORETE EM MADEIRA - MEDINDO: 0,70 X 0,40CM. MATERIAL DOADO PELA FUNDAEPE CONFORME, TERMO DE DOAÇÃO E NOTA FISCAL, ANEXOS AO PROCES...	PROAD (SEÇÃO DE PATRIMÔNIO - GUARDA ROTATIVA)	R\$25.15	09/06/2008
18048	TAMBORETE EM MADEIRA BANCO/TAMBORETE EM MADEIRA - MEDINDO: 0,70 X 0,40CM. MATERIAL DOADO PELA FUNDAEPE CONFORME, TERMO DE DOAÇÃO E NOTA FISCAL, ANEXOS AO PROCES...	PROAD (SEÇÃO DE PATRIMÔNIO - GUARDA ROTATIVA)	R\$25.15	09/06/2008
18049	TAMBORETE EM MADEIRA BANCO/TAMBORETE EM MADEIRA - MEDINDO: 0,70 X 0,40CM. MATERIAL DOADO PELA FUNDAEPE CONFORME, TERMO DE DOAÇÃO E NOTA FISCAL, ANEXOS AO PROCES...	PROAD (SEÇÃO DE PATRIMÔNIO - GUARDA ROTATIVA)	R\$25.15	09/06/2008
18050	TAMBORETE EM MADEIRA BANCO/TAMBORETE EM MADEIRA - MEDINDO: 0,70 X 0,40CM. MATERIAL DOADO PELA FUNDAEPE CONFORME, TERMO DE DOAÇÃO E NOTA FISCAL, ANEXOS AO PROCES...	PROAD (SEÇÃO DE PATRIMÔNIO - GUARDA ROTATIVA)	R\$25.15	09/06/2008
18051	TAMBORETE EM MADEIRA BANCO/TAMBORETE EM MADEIRA - MEDINDO: 0,70 X 0,40CM. MATERIAL DOADO PELA FUNDAEPE CONFORME, TERMO DE DOAÇÃO E NOTA FISCAL, ANEXOS AO PROCES...	FACET (LAB. DE ELETROQUÍMICA-PRÉDIO DE QUÍMICA -CAMPUSII)	R\$25.15	09/06/2008
18052	TAMBORETE EM MADEIRA BANCO/TAMBORETE EM MADEIRA - MEDINDO: 0,70 X 0,40CM. MATERIAL DOADO PELA FUNDAEPE CONFORME, TERMO DE DOAÇÃO E NOTA FISCAL, ANEXOS AO PROCES...	PROAD (SEÇÃO DE PATRIMÔNIO - GUARDA ROTATIVA)	R\$25.15	09/06/2008
18053	TAMBORETE EM MADEIRA BANCO/TAMBORETE EM	PROAD (SEÇÃO DE PATRIMÔNIO - GUARDA ROTATIVA)	R\$25.15	09/06/2008

Relatório de todos os bens da UFVJM

Nº Bem	Descrição	Localização	Valor Aquisição	Data Aquisição
18053	MADEIRA - MEDINDO: 0,70 X 0,40CM. MATERIAL DOADO PELA FUNDAEPE CONFORME, TERMO DE DOAÇÃO E NOTA FISCAL, ANEXOS AO PROCES...	PROAD (SEÇÃO DE PATRIMÔNIO - GUARDA ROTATIVA)	R\$25.15	09/06/2008
18054	TAMBORETE EM MADEIRA BANCO/TAMBORETE EM MADEIRA - MEDINDO: 0,70 X 0,40CM. MATERIAL DOADO PELA FUNDAEPE CONFORME, TERMO DE DOAÇÃO E NOTA FISCAL, ANEXOS AO PROCES...	PROAD (SEÇÃO DE PATRIMÔNIO - GUARDA ROTATIVA)	R\$25.15	09/06/2008
18055	TAMBORETE EM MADEIRA BANCO/TAMBORETE EM MADEIRA - MEDINDO: 0,70 X 0,40CM. MATERIAL DOADO PELA FUNDAEPE CONFORME, TERMO DE DOAÇÃO E NOTA FISCAL, ANEXOS AO PROCES...	PROAD (SEÇÃO DE PATRIMÔNIO - GUARDA ROTATIVA)	R\$25.15	09/06/2008
18056	TAMBORETE EM MADEIRA BANCO/TAMBORETE EM MADEIRA - MEDINDO: 0,70 X 0,40CM. MATERIAL DOADO PELA FUNDAEPE CONFORME, TERMO DE DOAÇÃO E NOTA FISCAL, ANEXOS AO PROCES...	PROAD (SEÇÃO DE PATRIMÔNIO - GUARDA ROTATIVA)	R\$25.15	09/06/2008
18057	TAMBORETE EM MADEIRA BANCO/TAMBORETE EM MADEIRA - MEDINDO: 0,70 X 0,40CM. MATERIAL DOADO PELA FUNDAEPE CONFORME, TERMO DE DOAÇÃO E NOTA FISCAL, ANEXOS AO PROCES...	FACET (LAB. DE ELETROQUÍMICA-PRÉDIO DE QUÍMICA -CAMPUSII)	R\$25.15	09/06/2008
18058	TAMBORETE EM MADEIRA BANCO/TAMBORETE EM MADEIRA - MEDINDO: 0,70 X 0,40CM. MATERIAL DOADO PELA FUNDAEPE CONFORME, TERMO DE DOAÇÃO E NOTA FISCAL, ANEXOS AO PROCES...	PROAD (SEÇÃO DE PATRIMÔNIO - GUARDA ROTATIVA)	R\$25.15	09/06/2008
18059	TAMBORETE EM MADEIRA BANCO/TAMBORETE EM MADEIRA - MEDINDO: 0,70 X 0,40CM. MATERIAL DOADO PELA FUNDAEPE CONFORME, TERMO DE DOAÇÃO E NOTA FISCAL, ANEXOS AO PROCES...	PROAD (SEÇÃO DE PATRIMÔNIO - GUARDA ROTATIVA)	R\$25.15	09/06/2008
18060	TAMBORETE EM MADEIRA BANCO/TAMBORETE EM MADEIRA - MEDINDO: 0,70 X 0,40CM. MATERIAL DOADO PELA FUNDAEPE CONFORME, TERMO DE DOAÇÃO E NOTA FISCAL, ANEXOS AO PROCES...	PROAD (SEÇÃO DE PATRIMÔNIO - GUARDA ROTATIVA)	R\$25.15	09/06/2008
18061	TAMBORETE EM MADEIRA BANCO/TAMBORETE EM MADEIRA - MEDINDO: 0,70 X 0,40CM. MATERIAL DOADO PELA FUNDAEPE CONFORME, TERMO DE DOAÇÃO E NOTA FISCAL,	PROAD (SEÇÃO DE PATRIMÔNIO - GUARDA ROTATIVA)	R\$25.15	09/06/2008

Relatório de todos os bens da UFVJM

Nº Bem	Descrição	Localização	Valor Aquisição	Data Aquisição
18061	ANEXOS AO PROCES...	PROAD (SEÇÃO DE PATRIMÔNIO - GUARDA ROTATIVA)	R\$25.15	09/06/2008
18062	TAMBORETE EM MADEIRA BANCO/TAMBORETE EM MADEIRA - MEDINDO: 0,70 X 0,40CM. MATERIAL DOADO PELA FUNDAEPE CONFORME, TERMO DE DOAÇÃO E NOTA FISCAL, ANEXOS AO PROCES...	PROAD (SEÇÃO DE PATRIMÔNIO - GUARDA ROTATIVA)	R\$25.15	09/06/2008
18063	TAMBORETE EM MADEIRA BANCO/TAMBORETE EM MADEIRA - MEDINDO: 0,70 X 0,40CM. MATERIAL DOADO PELA FUNDAEPE CONFORME, TERMO DE DOAÇÃO E NOTA FISCAL, ANEXOS AO PROCES...	PROAD (SEÇÃO DE PATRIMÔNIO - GUARDA ROTATIVA)	R\$25.15	09/06/2008
18064	TAMBORETE EM MADEIRA BANCO/TAMBORETE EM MADEIRA - MEDINDO: 0,70 X 0,40CM. MATERIAL DOADO PELA FUNDAEPE CONFORME, TERMO DE DOAÇÃO E NOTA FISCAL, ANEXOS AO PROCES...	PROAD (SEÇÃO DE PATRIMÔNIO - GUARDA ROTATIVA)	R\$25.15	09/06/2008
18065	TAMBORETE EM MADEIRA BANCO/TAMBORETE EM MADEIRA - MEDINDO: 0,70 X 0,40CM. MATERIAL DOADO PELA FUNDAEPE CONFORME, TERMO DE DOAÇÃO E NOTA FISCAL, ANEXOS AO PROCES...	PROAD (SEÇÃO DE PATRIMÔNIO - GUARDA ROTATIVA)	R\$25.15	09/06/2008
18066	TAMBORETE EM MADEIRA BANCO/TAMBORETE EM MADEIRA - MEDINDO: 0,70 X 0,40CM. MATERIAL DOADO PELA FUNDAEPE CONFORME, TERMO DE DOAÇÃO E NOTA FISCAL, ANEXOS AO PROCES...	PROAD (SEÇÃO DE PATRIMÔNIO - GUARDA ROTATIVA)	R\$25.15	09/06/2008
18067	TAMBORETE EM MADEIRA BANCO/TAMBORETE EM MADEIRA - MEDINDO: 0,70 X 0,40CM. MATERIAL DOADO PELA FUNDAEPE CONFORME, TERMO DE DOAÇÃO E NOTA FISCAL, ANEXOS AO PROCES...	PROAD (SEÇÃO DE PATRIMÔNIO - GUARDA ROTATIVA)	R\$25.15	09/06/2008
18068	TAMBORETE EM MADEIRA BANCO/TAMBORETE EM MADEIRA - MEDINDO: 0,70 X 0,40CM. MATERIAL DOADO PELA FUNDAEPE CONFORME, TERMO DE DOAÇÃO E NOTA FISCAL, ANEXOS AO PROCES...	PROAD (SEÇÃO DE PATRIMÔNIO - GUARDA ROTATIVA)	R\$25.15	09/06/2008
18069	TAMBORETE EM MADEIRA BANCO/TAMBORETE EM MADEIRA - MEDINDO: 0,70 X 0,40CM. MATERIAL DOADO PELA FUNDAEPE CONFORME, TERMO DE DOAÇÃO E NOTA FISCAL, ANEXOS AO PROCES...	PROAD (SEÇÃO DE PATRIMÔNIO - GUARDA ROTATIVA)	R\$25.15	09/06/2008
18070	TAMBORETE EM MADEIRA BANCO/TAMBORETE EM MADEIRA - MEDINDO: 0,70 X	PROAD (SEÇÃO DE PATRIMÔNIO - GUARDA ROTATIVA)	R\$25.15	09/06/2008

Relatório de todos os bens da UFVJM

Nº Bem	Descrição	Localização	Valor Aquisição	Data Aquisição
18070	0,40CM. MATERIAL DOADO PELA FUNDAEPE CONFORME, TERMO DE DOAÇÃO E NOTA FISCAL, ANEXOS AO PROCES...	PROAD (SEÇÃO DE PATRIMÔNIO - GUARDA ROTATIVA)	R\$25.15	09/06/2008
18071	TAMBORETE EM MADEIRA BANCO/TAMBORETE EM MADEIRA - MEDINDO: 0,70 X 0,40CM. MATERIAL DOADO PELA FUNDAEPE CONFORME, TERMO DE DOAÇÃO E NOTA FISCAL, ANEXOS AO PROCES...	PROAD (SEÇÃO DE PATRIMÔNIO - GUARDA ROTATIVA)	R\$25.15	09/06/2008
18072	TAMBORETE EM MADEIRA BANCO/TAMBORETE EM MADEIRA - MEDINDO: 0,70 X 0,40CM. MATERIAL DOADO PELA FUNDAEPE CONFORME, TERMO DE DOAÇÃO E NOTA FISCAL, ANEXOS AO PROCES...	PROAD (SEÇÃO DE PATRIMÔNIO - GUARDA ROTATIVA)	R\$25.15	09/06/2008
18073	TAMBORETE EM MADEIRA BANCO/TAMBORETE EM MADEIRA - MEDINDO: 0,70 X 0,40CM. MATERIAL DOADO PELA FUNDAEPE CONFORME, TERMO DE DOAÇÃO E NOTA FISCAL, ANEXOS AO PROCES...	PROAD (SEÇÃO DE PATRIMÔNIO - GUARDA ROTATIVA)	R\$25.15	09/06/2008
18074	TAMBORETE EM MADEIRA BANCO/TAMBORETE EM MADEIRA - MEDINDO: 0,70 X 0,40CM. MATERIAL DOADO PELA FUNDAEPE CONFORME, TERMO DE DOAÇÃO E NOTA FISCAL, ANEXOS AO PROCES...	PROAD (SEÇÃO DE PATRIMÔNIO - GUARDA ROTATIVA)	R\$25.15	09/06/2008
18075	TAMBORETE EM MADEIRA BANCO/TAMBORETE EM MADEIRA - MEDINDO: 0,70 X 0,40CM. MATERIAL DOADO PELA FUNDAEPE CONFORME, TERMO DE DOAÇÃO E NOTA FISCAL, ANEXOS AO PROCES...	PROAD (SEÇÃO DE PATRIMÔNIO - GUARDA ROTATIVA)	R\$25.15	09/06/2008
18076	TAMBORETE EM MADEIRA BANCO/TAMBORETE EM MADEIRA - MEDINDO: 0,70 X 0,40CM. MATERIAL DOADO PELA FUNDAEPE CONFORME, TERMO DE DOAÇÃO E NOTA FISCAL, ANEXOS AO PROCES...	PROAD (SEÇÃO DE PATRIMÔNIO - GUARDA ROTATIVA)	R\$25.15	09/06/2008
18077	TAMBORETE EM MADEIRA BANCO/TAMBORETE EM MADEIRA - MEDINDO: 0,70 X 0,40CM. MATERIAL DOADO PELA FUNDAEPE CONFORME, TERMO DE DOAÇÃO E NOTA FISCAL, ANEXOS AO PROCES...	PROAD (SEÇÃO DE PATRIMÔNIO - GUARDA ROTATIVA)	R\$25.15	09/06/2008
18078	TAMBORETE EM MADEIRA BANCO/TAMBORETE EM MADEIRA - MEDINDO: 0,70 X 0,40CM. MATERIAL DOADO PELA FUNDAEPE CONFORME, TERMO DE DOAÇÃO E NOTA FISCAL, ANEXOS AO PROCES...	PROAD (SEÇÃO DE PATRIMÔNIO - GUARDA ROTATIVA)	R\$25.15	09/06/2008

Relatório de todos os bens da UFVJM

Nº Bem	Descrição	Localização	Valor Aquisição	Data Aquisição
18079	TAMBORETE EM MADEIRA BANCO/TAMBORETE EM MADEIRA - MEDINDO: 0,70 X 0,40CM. MATERIAL DOADO PELA FUNDAEPE CONFORME, TERMO DE DOAÇÃO E NOTA FISCAL, ANEXOS AO PROCES...	PROAD (SEÇÃO DE PATRIMÔNIO - GUARDA ROTATIVA)	R\$25.15	09/06/2008
18080	TAMBORETE EM MADEIRA BANCO/TAMBORETE EM MADEIRA - MEDINDO: 0,70 X 0,40CM. MATERIAL DOADO PELA FUNDAEPE CONFORME, TERMO DE DOAÇÃO E NOTA FISCAL, ANEXOS AO PROCES...	PROAD (SEÇÃO DE PATRIMÔNIO - GUARDA ROTATIVA)	R\$25.15	09/06/2008
18081	TAMBORETE EM MADEIRA BANCO/TAMBORETE EM MADEIRA - MEDINDO: 0,70 X 0,40CM. MATERIAL DOADO PELA FUNDAEPE CONFORME, TERMO DE DOAÇÃO E NOTA FISCAL, ANEXOS AO PROCES...	PROAD (SEÇÃO DE PATRIMÔNIO - GUARDA ROTATIVA)	R\$25.15	09/06/2008
18082	TAMBORETE EM MADEIRA BANCO/TAMBORETE EM MADEIRA - MEDINDO: 0,70 X 0,40CM. MATERIAL DOADO PELA FUNDAEPE CONFORME, TERMO DE DOAÇÃO E NOTA FISCAL, ANEXOS AO PROCES...	PROAD (SEÇÃO DE PATRIMÔNIO - GUARDA ROTATIVA)	R\$25.15	09/06/2008
18083	TAMBORETE EM MADEIRA BANCO/TAMBORETE EM MADEIRA - MEDINDO: 0,70 X 0,40CM. MATERIAL DOADO PELA FUNDAEPE CONFORME, TERMO DE DOAÇÃO E NOTA FISCAL, ANEXOS AO PROCES...	PROAD (SEÇÃO DE PATRIMÔNIO - GUARDA ROTATIVA)	R\$25.15	09/06/2008
18084	TAMBORETE EM MADEIRA BANCO/TAMBORETE EM MADEIRA - MEDINDO: 0,70 X 0,40CM. MATERIAL DOADO PELA FUNDAEPE CONFORME, TERMO DE DOAÇÃO E NOTA FISCAL, ANEXOS AO PROCES...	PROAD (SEÇÃO DE PATRIMÔNIO - GUARDA ROTATIVA)	R\$25.15	09/06/2008
18085	TAMBORETE EM MADEIRA BANCO/TAMBORETE EM MADEIRA - MEDINDO: 0,70 X 0,40CM. MATERIAL DOADO PELA FUNDAEPE CONFORME, TERMO DE DOAÇÃO E NOTA FISCAL, ANEXOS AO PROCES...	PROAD (SEÇÃO DE PATRIMÔNIO - GUARDA ROTATIVA)	R\$25.15	09/06/2008
18086	TAMBORETE EM MADEIRA BANCO/TAMBORETE EM MADEIRA - MEDINDO: 0,70 X 0,40CM. MATERIAL DOADO PELA FUNDAEPE CONFORME, TERMO DE DOAÇÃO E NOTA FISCAL, ANEXOS AO PROCES...	PROAD (SEÇÃO DE PATRIMÔNIO - GUARDA ROTATIVA)	R\$25.15	09/06/2008
18087	TAMBORETE EM MADEIRA BANCO/TAMBORETE EM MADEIRA - MEDINDO: 0,70 X 0,40CM. MATERIAL DOADO PELA FUNDAEPE	PROAD (SEÇÃO DE PATRIMÔNIO - GUARDA ROTATIVA)	R\$25.15	09/06/2008

Relatório de todos os bens da UFVJM

Nº Bem	Descrição	Localização	Valor Aquisição	Data Aquisição
18087	CONFORME, TERMO DE DOAÇÃO E NOTA FISCAL, ANEXOS AO PROCES...	PROAD (SEÇÃO DE PATRIMÔNIO - GUARDA ROTATIVA)	R\$25.15	09/06/2008
18088	TAMBORETE EM MADEIRA BANCO/TAMBORETE EM MADEIRA - MEDINDO: 0,70 X 0,40CM. MATERIAL DOADO PELA FUNDAEPE CONFORME, TERMO DE DOAÇÃO E NOTA FISCAL, ANEXOS AO PROCES...	NUT ((LAB. TECNOLOGIA E BIOMASSA DO CERRADO/CAFÉ - NUT))	R\$25.15	09/06/2008
18089	TAMBORETE EM MADEIRA BANCO/TAMBORETE EM MADEIRA - MEDINDO: 0,70 X 0,40CM. MATERIAL DOADO PELA FUNDAEPE CONFORME, TERMO DE DOAÇÃO E NOTA FISCAL, ANEXOS AO PROCES...	PROAD (SEÇÃO DE PATRIMÔNIO - GUARDA ROTATIVA)	R\$25.15	09/06/2008
18090	TAMBORETE EM MADEIRA BANCO/TAMBORETE EM MADEIRA - MEDINDO: 0,70 X 0,40CM. MATERIAL DOADO PELA FUNDAEPE CONFORME, TERMO DE DOAÇÃO E NOTA FISCAL, ANEXOS AO PROCES...	PROAD (SEÇÃO DE PATRIMÔNIO - GUARDA ROTATIVA)	R\$25.15	09/06/2008
18091	TAMBORETE EM MADEIRA BANCO/TAMBORETE EM MADEIRA - MEDINDO: 0,70 X 0,40CM. MATERIAL DOADO PELA FUNDAEPE CONFORME, TERMO DE DOAÇÃO E NOTA FISCAL, ANEXOS AO PROCES...	PROAD (SEÇÃO DE PATRIMÔNIO - GUARDA ROTATIVA)	R\$25.15	09/06/2008
18092	TAMBORETE EM MADEIRA BANCO/TAMBORETE EM MADEIRA - MEDINDO: 0,70 X 0,40CM. MATERIAL DOADO PELA FUNDAEPE CONFORME, TERMO DE DOAÇÃO E NOTA FISCAL, ANEXOS AO PROCES...	PROAD (SEÇÃO DE PATRIMÔNIO - GUARDA ROTATIVA)	R\$25.15	09/06/2008
18093	TAMBORETE EM MADEIRA BANCO/TAMBORETE EM MADEIRA - MEDINDO: 0,70 X 0,40CM. MATERIAL DOADO PELA FUNDAEPE CONFORME, TERMO DE DOAÇÃO E NOTA FISCAL, ANEXOS AO PROCES...	PROAD (SEÇÃO DE PATRIMÔNIO - GUARDA ROTATIVA)	R\$25.15	09/06/2008
18094	TAMBORETE EM MADEIRA BANCO/TAMBORETE EM MADEIRA - MEDINDO: 0,70 X 0,40CM. MATERIAL DOADO PELA FUNDAEPE CONFORME, TERMO DE DOAÇÃO E NOTA FISCAL, ANEXOS AO PROCES...	PROAD (SEÇÃO DE PATRIMÔNIO - GUARDA ROTATIVA)	R\$25.15	09/06/2008
18095	TAMBORETE EM MADEIRA BANCO/TAMBORETE EM MADEIRA - MEDINDO: 0,70 X 0,40CM. MATERIAL DOADO PELA FUNDAEPE CONFORME, TERMO DE DOAÇÃO E NOTA FISCAL, ANEXOS AO PROCES...	PROAD (SEÇÃO DE PATRIMÔNIO - GUARDA ROTATIVA)	R\$25.15	09/06/2008
18096	TAMBORETE EM MADEIRA BANCO/TAMBORETE EM	PROAD (SEÇÃO DE PATRIMÔNIO - GUARDA ROTATIVA)	R\$25.15	09/06/2008

Relatório de todos os bens da UFVJM

Nº Bem	Descrição	Localização	Valor Aquisição	Data Aquisição
18096	MADEIRA - MEDINDO: 0,70 X 0,40CM. MATERIAL DOADO PELA FUNDAEPE CONFORME, TERMO DE DOAÇÃO E NOTA FISCAL, ANEXOS AO PROCES...	PROAD (SEÇÃO DE PATRIMÔNIO - GUARDA ROTATIVA)	R\$25.15	09/06/2008
18097	TAMBORETE EM MADEIRA BANCO/TAMBORETE EM MADEIRA - MEDINDO: 0,70 X 0,40CM. MATERIAL DOADO PELA FUNDAEPE CONFORME, TERMO DE DOAÇÃO E NOTA FISCAL, ANEXOS AO PROCES...	PROAD (SEÇÃO DE PATRIMÔNIO - GUARDA ROTATIVA)	R\$25.15	09/06/2008
18098	TAMBORETE EM MADEIRA BANCO/TAMBORETE EM MADEIRA - MEDINDO: 0,70 X 0,40CM. MATERIAL DOADO PELA FUNDAEPE CONFORME, TERMO DE DOAÇÃO E NOTA FISCAL, ANEXOS AO PROCES...	PROAD (SEÇÃO DE PATRIMÔNIO - GUARDA ROTATIVA)	R\$25.15	09/06/2008
18099	TAMBORETE EM MADEIRA BANCO/TAMBORETE EM MADEIRA - MEDINDO: 0,70 X 0,40CM. MATERIAL DOADO PELA FUNDAEPE CONFORME, TERMO DE DOAÇÃO E NOTA FISCAL, ANEXOS AO PROCES...	FCA (LAB. DE NUTRIÇÃO ANIMAL - AGRÁRIAS - CAMPUS II)	R\$25.15	09/06/2008
18100	TAMBORETE EM MADEIRA BANCO/TAMBORETE EM MADEIRA - MEDINDO: 0,70 X 0,40CM. MATERIAL DOADO PELA FUNDAEPE CONFORME, TERMO DE DOAÇÃO E NOTA FISCAL, ANEXOS AO PROCES...	PROAD (SEÇÃO DE PATRIMÔNIO - GUARDA ROTATIVA)	R\$25.15	09/06/2008
18101	TAMBORETE EM MADEIRA BANCO/TAMBORETE EM MADEIRA - MEDINDO: 0,70 X 0,40CM. MATERIAL DOADO PELA FUNDAEPE CONFORME, TERMO DE DOAÇÃO E NOTA FISCAL, ANEXOS AO PROCES...	PROAD (SEÇÃO DE PATRIMÔNIO - GUARDA ROTATIVA)	R\$25.15	09/06/2008
18102	TAMBORETE EM MADEIRA BANCO/TAMBORETE EM MADEIRA - MEDINDO: 0,70 X 0,40CM. MATERIAL DOADO PELA FUNDAEPE CONFORME, TERMO DE DOAÇÃO E NOTA FISCAL, ANEXOS AO PROCES...	PROAD (SEÇÃO DE PATRIMÔNIO - GUARDA ROTATIVA)	R\$25.15	09/06/2008
18103	TAMBORETE EM MADEIRA BANCO/TAMBORETE EM MADEIRA - MEDINDO: 0,70 X 0,40CM. MATERIAL DOADO PELA FUNDAEPE CONFORME, TERMO DE DOAÇÃO E NOTA FISCAL, ANEXOS AO PROCES...	PROAD (SEÇÃO DE PATRIMÔNIO - GUARDA ROTATIVA)	R\$25.15	09/06/2008
18104	TAMBORETE EM MADEIRA BANCO/TAMBORETE EM MADEIRA - MEDINDO: 0,70 X 0,40CM. MATERIAL DOADO PELA FUNDAEPE CONFORME, TERMO DE DOAÇÃO E NOTA FISCAL,	PROAD (SEÇÃO DE PATRIMÔNIO - GUARDA ROTATIVA)	R\$25.15	09/06/2008

Relatório de todos os bens da UFVJM

Nº Bem	Descrição	Localização	Valor Aquisição	Data Aquisição
18104	ANEXOS AO PROCES...	PROAD (SEÇÃO DE PATRIMÔNIO - GUARDA ROTATIVA)	R\$25.15	09/06/2008
18105	TAMBORETE EM MADEIRA BANCO/TAMBORETE EM MADEIRA - MEDINDO: 0,70 X 0,40CM. MATERIAL DOADO PELA FUNDAEPE CONFORME, TERMO DE DOAÇÃO E NOTA FISCAL, ANEXOS AO PROCES...	PROAD (SEÇÃO DE PATRIMÔNIO - GUARDA ROTATIVA)	R\$25.15	09/06/2008
18106	TAMBORETE EM MADEIRA BANCO/TAMBORETE EM MADEIRA - MEDINDO: 0,70 X 0,40CM. MATERIAL DOADO PELA FUNDAEPE CONFORME, TERMO DE DOAÇÃO E NOTA FISCAL, ANEXOS AO PROCES...	PROAD (SEÇÃO DE PATRIMÔNIO - GUARDA ROTATIVA)	R\$25.15	09/06/2008
18107	TAMBORETE EM MADEIRA BANCO/TAMBORETE EM MADEIRA - MEDINDO: 0,70 X 0,40CM. MATERIAL DOADO PELA FUNDAEPE CONFORME, TERMO DE DOAÇÃO E NOTA FISCAL, ANEXOS AO PROCES...	PROAD (SEÇÃO DE PATRIMÔNIO - GUARDA ROTATIVA)	R\$25.15	09/06/2008
18108	TAMBORETE EM MADEIRA BANCO/TAMBORETE EM MADEIRA - MEDINDO: 0,70 X 0,40CM. MATERIAL DOADO PELA FUNDAEPE CONFORME, TERMO DE DOAÇÃO E NOTA FISCAL, ANEXOS AO PROCES...	PROAD (SEÇÃO DE PATRIMÔNIO - GUARDA ROTATIVA)	R\$25.15	09/06/2008
18109	TAMBORETE EM MADEIRA BANCO/TAMBORETE EM MADEIRA - MEDINDO: 0,70 X 0,40CM. MATERIAL DOADO PELA FUNDAEPE CONFORME, TERMO DE DOAÇÃO E NOTA FISCAL, ANEXOS AO PROCES...	PROAD (SEÇÃO DE PATRIMÔNIO - GUARDA ROTATIVA)	R\$25.15	09/06/2008
18110	TAMBORETE EM MADEIRA BANCO/TAMBORETE EM MADEIRA - MEDINDO: 0,70 X 0,40CM. MATERIAL DOADO PELA FUNDAEPE CONFORME, TERMO DE DOAÇÃO E NOTA FISCAL, ANEXOS AO PROCES...	PROAD (SEÇÃO DE PATRIMÔNIO - GUARDA ROTATIVA)	R\$25.15	09/06/2008
18111	TAMBORETE EM MADEIRA BANCO/TAMBORETE EM MADEIRA - MEDINDO: 0,70 X 0,40CM. MATERIAL DOADO PELA FUNDAEPE CONFORME, TERMO DE DOAÇÃO E NOTA FISCAL, ANEXOS AO PROCES...	PROAD (SEÇÃO DE PATRIMÔNIO - GUARDA ROTATIVA)	R\$25.15	09/06/2008
18112	TAMBORETE EM MADEIRA BANCO/TAMBORETE EM MADEIRA - MEDINDO: 0,70 X 0,40CM. MATERIAL DOADO PELA FUNDAEPE CONFORME, TERMO DE DOAÇÃO E NOTA FISCAL, ANEXOS AO PROCES...	PROAD (SEÇÃO DE PATRIMÔNIO - GUARDA ROTATIVA)	R\$25.15	09/06/2008
18113	TAMBORETE EM MADEIRA BANCO/TAMBORETE EM MADEIRA - MEDINDO: 0,70 X	PROAD (SEÇÃO DE PATRIMÔNIO - GUARDA ROTATIVA)	R\$25.15	09/06/2008

Relatório de todos os bens da UFVJM

Nº Bem	Descrição	Localização	Valor Aquisição	Data Aquisição
18113	0,40CM. MATERIAL DOADO PELA FUNDAEPE CONFORME, TERMO DE DOAÇÃO E NOTA FISCAL, ANEXOS AO PROCES...	PROAD (SEÇÃO DE PATRIMÔNIO - GUARDA ROTATIVA)	R\$25.15	09/06/2008
18114	TAMBORETE EM MADEIRA BANCO/TAMBORETE EM MADEIRA - MEDINDO: 0,70 X 0,40CM. MATERIAL DOADO PELA FUNDAEPE CONFORME, TERMO DE DOAÇÃO E NOTA FISCAL, ANEXOS AO PROCES...	PROAD (SEÇÃO DE PATRIMÔNIO - GUARDA ROTATIVA)	R\$25.15	09/06/2008
18115	TAMBORETE EM MADEIRA BANCO/TAMBORETE EM MADEIRA - MEDINDO: 0,70 X 0,40CM. MATERIAL DOADO PELA FUNDAEPE CONFORME, TERMO DE DOAÇÃO E NOTA FISCAL, ANEXOS AO PROCES...	PROAD (SEÇÃO DE PATRIMÔNIO - GUARDA ROTATIVA)	R\$25.15	09/06/2008
18116	TAMBORETE EM MADEIRA BANCO/TAMBORETE EM MADEIRA - MEDINDO: 0,70 X 0,40CM. MATERIAL DOADO PELA FUNDAEPE CONFORME, TERMO DE DOAÇÃO E NOTA FISCAL, ANEXOS AO PROCES...	PROAD (SEÇÃO DE PATRIMÔNIO - GUARDA ROTATIVA)	R\$25.15	09/06/2008
18117	TAMBORETE EM MADEIRA BANCO/TAMBORETE EM MADEIRA - MEDINDO: 0,70 X 0,40CM. MATERIAL DOADO PELA FUNDAEPE CONFORME, TERMO DE DOAÇÃO E NOTA FISCAL, ANEXOS AO PROCES...	PROAD (SEÇÃO DE PATRIMÔNIO - GUARDA ROTATIVA)	R\$25.15	09/06/2008
18118	TAMBORETE EM MADEIRA BANCO/TAMBORETE EM MADEIRA - MEDINDO: 0,70 X 0,40CM. MATERIAL DOADO PELA FUNDAEPE CONFORME, TERMO DE DOAÇÃO E NOTA FISCAL, ANEXOS AO PROCES...	PROAD (SEÇÃO DE PATRIMÔNIO - GUARDA ROTATIVA)	R\$25.15	09/06/2008
18119	TAMBORETE EM MADEIRA BANCO/TAMBORETE EM MADEIRA - MEDINDO: 0,70 X 0,40CM. MATERIAL DOADO PELA FUNDAEPE CONFORME, TERMO DE DOAÇÃO E NOTA FISCAL, ANEXOS AO PROCES...	PROAD (SEÇÃO DE PATRIMÔNIO - GUARDA ROTATIVA)	R\$25.15	09/06/2008
18120	TAMBORETE EM MADEIRA BANCO/TAMBORETE EM MADEIRA - MEDINDO: 0,70 X 0,40CM. MATERIAL DOADO PELA FUNDAEPE CONFORME, TERMO DE DOAÇÃO E NOTA FISCAL, ANEXOS AO PROCES...	PROAD (SEÇÃO DE PATRIMÔNIO - GUARDA ROTATIVA)	R\$25.15	09/06/2008
18121	TAMBORETE EM MADEIRA BANCO/TAMBORETE EM MADEIRA - MEDINDO: 0,70 X 0,40CM. MATERIAL DOADO PELA FUNDAEPE CONFORME, TERMO DE DOAÇÃO E NOTA FISCAL, ANEXOS AO PROCES...	PROAD (SEÇÃO DE PATRIMÔNIO - GUARDA ROTATIVA)	R\$25.15	09/06/2008

Relatório de todos os bens da UFVJM

Nº Bem	Descrição	Localização	Valor Aquisição	Data Aquisição
18122	TAMBORETE EM MADEIRA BANCO/TAMBORETE EM MADEIRA - MEDINDO: 0,70 X 0,40CM. MATERIAL DOADO PELA FUNDAEPE CONFORME, TERMO DE DOAÇÃO E NOTA FISCAL, ANEXOS AO PROCES...	PROAD (SEÇÃO DE PATRIMÔNIO - GUARDA ROTATIVA)	R\$25.15	09/06/2008
18123	TAMBORETE EM MADEIRA BANCO/TAMBORETE EM MADEIRA - MEDINDO: 0,70 X 0,40CM. MATERIAL DOADO PELA FUNDAEPE CONFORME, TERMO DE DOAÇÃO E NOTA FISCAL, ANEXOS AO PROCES...	PROAD (SEÇÃO DE PATRIMÔNIO - GUARDA ROTATIVA)	R\$25.15	09/06/2008
18124	TAMBORETE EM MADEIRA BANCO/TAMBORETE EM MADEIRA - MEDINDO: 0,70 X 0,40CM. MATERIAL DOADO PELA FUNDAEPE CONFORME, TERMO DE DOAÇÃO E NOTA FISCAL, ANEXOS AO PROCES...	PROAD (SEÇÃO DE PATRIMÔNIO - GUARDA ROTATIVA)	R\$25.15	09/06/2008
18125	TAMBORETE EM MADEIRA BANCO/TAMBORETE EM MADEIRA - MEDINDO: 0,70 X 0,40CM. MATERIAL DOADO PELA FUNDAEPE CONFORME, TERMO DE DOAÇÃO E NOTA FISCAL, ANEXOS AO PROCES...	PROAD (SEÇÃO DE PATRIMÔNIO - GUARDA ROTATIVA)	R\$25.15	09/06/2008
18126	TAMBORETE EM MADEIRA BANCO/TAMBORETE EM MADEIRA - MEDINDO: 0,70 X 0,40CM. MATERIAL DOADO PELA FUNDAEPE CONFORME, TERMO DE DOAÇÃO E NOTA FISCAL, ANEXOS AO PROCES...	PROAD (SEÇÃO DE PATRIMÔNIO - GUARDA ROTATIVA)	R\$25.15	09/06/2008
18127	TAMBORETE EM MADEIRA BANCO/TAMBORETE EM MADEIRA - MEDINDO: 0,70 X 0,40CM. MATERIAL DOADO PELA FUNDAEPE CONFORME, TERMO DE DOAÇÃO E NOTA FISCAL, ANEXOS AO PROCES...	PROAD (SEÇÃO DE PATRIMÔNIO - GUARDA ROTATIVA)	R\$25.15	09/06/2008
18128	TAMBORETE EM MADEIRA BANCO/TAMBORETE EM MADEIRA - MEDINDO: 0,70 X 0,40CM. MATERIAL DOADO PELA FUNDAEPE CONFORME, TERMO DE DOAÇÃO E NOTA FISCAL, ANEXOS AO PROCES...	PROAD (SEÇÃO DE PATRIMÔNIO - GUARDA ROTATIVA)	R\$25.15	09/06/2008
18129	TAMBORETE EM MADEIRA BANCO/TAMBORETE EM MADEIRA - MEDINDO: 0,70 X 0,40CM. MATERIAL DOADO PELA FUNDAEPE CONFORME, TERMO DE DOAÇÃO E NOTA FISCAL, ANEXOS AO PROCES...	PROAD (SEÇÃO DE PATRIMÔNIO - GUARDA ROTATIVA)	R\$25.15	09/06/2008
18130	TAMBORETE EM MADEIRA BANCO/TAMBORETE EM MADEIRA - MEDINDO: 0,70 X 0,40CM. MATERIAL DOADO PELA FUNDAEPE	PROAD (SEÇÃO DE PATRIMÔNIO - GUARDA ROTATIVA)	R\$25.15	09/06/2008

Relatório de todos os bens da UFVJM

Nº Bem	Descrição	Localização	Valor Aquisição	Data Aquisição
18130	CONFORME, TERMO DE DOAÇÃO E NOTA FISCAL, ANEXOS AO PROCES...	PROAD (SEÇÃO DE PATRIMÔNIO - GUARDA ROTATIVA)	R\$25.15	09/06/2008
18131	TAMBORETE EM MADEIRA BANCO/TAMBORETE EM MADEIRA - MEDINDO: 0,70 X 0,40CM. MATERIAL DOADO PELA FUNDAEPE CONFORME, TERMO DE DOAÇÃO E NOTA FISCAL, ANEXOS AO PROCES...	PROAD (SEÇÃO DE PATRIMÔNIO - GUARDA ROTATIVA)	R\$25.15	09/06/2008
18132	TAMBORETE EM MADEIRA BANCO/TAMBORETE EM MADEIRA - MEDINDO: 0,70 X 0,40CM. MATERIAL DOADO PELA FUNDAEPE CONFORME, TERMO DE DOAÇÃO E NOTA FISCAL, ANEXOS AO PROCES...	PROAD (SEÇÃO DE PATRIMÔNIO - GUARDA ROTATIVA)	R\$25.15	09/06/2008
18133	TAMBORETE EM MADEIRA BANCO/TAMBORETE EM MADEIRA - MEDINDO: 0,70 X 0,40CM. MATERIAL DOADO PELA FUNDAEPE CONFORME, TERMO DE DOAÇÃO E NOTA FISCAL, ANEXOS AO PROCES...	PROAD (SEÇÃO DE PATRIMÔNIO - GUARDA ROTATIVA)	R\$25.15	09/06/2008
18134	TAMBORETE EM MADEIRA BANCO/TAMBORETE EM MADEIRA - MEDINDO: 0,70 X 0,40CM. MATERIAL DOADO PELA FUNDAEPE CONFORME, TERMO DE DOAÇÃO E NOTA FISCAL, ANEXOS AO PROCES...	PROAD (SEÇÃO DE PATRIMÔNIO - GUARDA ROTATIVA)	R\$25.15	09/06/2008
18135	TAMBORETE EM MADEIRA BANCO/TAMBORETE EM MADEIRA - MEDINDO: 0,70 X 0,40CM. MATERIAL DOADO PELA FUNDAEPE CONFORME, TERMO DE DOAÇÃO E NOTA FISCAL, ANEXOS AO PROCES...	PROAD (SEÇÃO DE PATRIMÔNIO - GUARDA ROTATIVA)	R\$25.15	09/06/2008
18136	TAMBORETE EM MADEIRA BANCO/TAMBORETE EM MADEIRA - MEDINDO: 0,70 X 0,40CM. MATERIAL DOADO PELA FUNDAEPE CONFORME, TERMO DE DOAÇÃO E NOTA FISCAL, ANEXOS AO PROCES...	NUT ((LAB. TECNOLOGIA E BIOMASSA DO CERRADO/CAFÉ - NUT))	R\$25.15	09/06/2008
18137	TAMBORETE EM MADEIRA BANCO/TAMBORETE EM MADEIRA - MEDINDO: 0,70 X 0,40CM. MATERIAL DOADO PELA FUNDAEPE CONFORME, TERMO DE DOAÇÃO E NOTA FISCAL, ANEXOS AO PROCES...	NUT ((LAB. TECNOLOGIA E BIOMASSA DO CERRADO/CAFÉ - NUT))	R\$25.15	09/06/2008
18138	TAMBORETE EM MADEIRA BANCO/TAMBORETE EM MADEIRA - MEDINDO: 0,70 X 0,40CM. MATERIAL DOADO PELA FUNDAEPE CONFORME, TERMO DE DOAÇÃO E NOTA FISCAL, ANEXOS AO PROCES...	PROAD (SEÇÃO DE PATRIMÔNIO - GUARDA ROTATIVA)	R\$25.15	09/06/2008
18139	TAMBORETE EM MADEIRA BANCO/TAMBORETE EM	PROAD (SEÇÃO DE PATRIMONIO - GUARDA ROTATIVA)	R\$25.15	09/06/2008

Relatório de todos os bens da UFVJM

Nº Bem	Descrição	Localização	Valor Aquisição	Data Aquisição
18139	MADEIRA - MEDINDO: 0,70 X 0,40CM. MATERIAL DOADO PELA FUNDAEPE CONFORME, TERMO DE DOAÇÃO E NOTA FISCAL, ANEXOS AO PROCES...	PROAD (SEÇÃO DE PATRIMÔNIO - GUARDA ROTATIVA)	R\$25.15	09/06/2008
18140	TAMBORETE EM MADEIRA BANCO/TAMBORETE EM MADEIRA - MEDINDO: 0,70 X 0,40CM. MATERIAL DOADO PELA FUNDAEPE CONFORME, TERMO DE DOAÇÃO E NOTA FISCAL, ANEXOS AO PROCES...	PROAD (SEÇÃO DE PATRIMÔNIO - GUARDA ROTATIVA)	R\$25.15	09/06/2008
18141	TAMBORETE EM MADEIRA BANCO/TAMBORETE EM MADEIRA - MEDINDO: 0,70 X 0,40CM. MATERIAL DOADO PELA FUNDAEPE CONFORME, TERMO DE DOAÇÃO E NOTA FISCAL, ANEXOS AO PROCES...	PROGRAD ((ÁUDIO E VÍDEO / PAVILHÃO DE AULAS I - CAMPUS JK))	R\$25.15	09/06/2008
18142	TAMBORETE EM MADEIRA BANCO/TAMBORETE EM MADEIRA - MEDINDO: 0,70 X 0,40CM. MATERIAL DOADO PELA FUNDAEPE CONFORME, TERMO DE DOAÇÃO E NOTA FISCAL, ANEXOS AO PROCES...	PROAD (SEÇÃO DE PATRIMÔNIO - GUARDA ROTATIVA)	R\$25.15	09/06/2008
18143	TAMBORETE EM MADEIRA BANCO/TAMBORETE EM MADEIRA - MEDINDO: 0,70 X 0,40CM. MATERIAL DOADO PELA FUNDAEPE CONFORME, TERMO DE DOAÇÃO E NOTA FISCAL, ANEXOS AO PROCES...	PROAD (SEÇÃO DE PATRIMÔNIO - GUARDA ROTATIVA)	R\$25.15	09/06/2008
18144	TAMBORETE EM MADEIRA BANCO/TAMBORETE EM MADEIRA - MEDINDO: 0,70 X 0,40CM. MATERIAL DOADO PELA FUNDAEPE CONFORME, TERMO DE DOAÇÃO E NOTA FISCAL, ANEXOS AO PROCES...	PROAD (SEÇÃO DE PATRIMÔNIO - GUARDA ROTATIVA)	R\$25.15	09/06/2008
18145	TAMBORETE EM MADEIRA BANCO/TAMBORETE EM MADEIRA - MEDINDO: 0,70 X 0,40CM. MATERIAL DOADO PELA FUNDAEPE CONFORME, TERMO DE DOAÇÃO E NOTA FISCAL, ANEXOS AO PROCES...	PROAD (SEÇÃO DE PATRIMÔNIO - GUARDA ROTATIVA)	R\$25.15	09/06/2008
18146	TAMBORETE EM MADEIRA BANCO/TAMBORETE EM MADEIRA - MEDINDO: 0,70 X 0,40CM. MATERIAL DOADO PELA FUNDAEPE CONFORME, TERMO DE DOAÇÃO E NOTA FISCAL, ANEXOS AO PROCES...	PROAD (SEÇÃO DE PATRIMÔNIO - GUARDA ROTATIVA)	R\$25.15	09/06/2008
18147	TAMBORETE EM MADEIRA BANCO/TAMBORETE EM MADEIRA - MEDINDO: 0,70 X 0,40CM. MATERIAL DOADO PELA FUNDAEPE CONFORME, TERMO DE DOAÇÃO E NOTA FISCAL,	PROAD (SEÇÃO DE PATRIMÔNIO - GUARDA ROTATIVA)	R\$25.15	09/06/2008

Relatório de todos os bens da UFVJM

Nº Bem	Descrição	Localização	Valor Aquisição	Data Aquisição
18147	ANEXOS AO PROCES...	PROAD (SEÇÃO DE PATRIMÔNIO - GUARDA ROTATIVA)	R\$25.15	09/06/2008
18148	TAMBORETE EM MADEIRA BANCO/TAMBORETE EM MADEIRA - MEDINDO: 0,70 X 0,40CM. MATERIAL DOADO PELA FUNDAEPE CONFORME, TERMO DE DOAÇÃO E NOTA FISCAL, ANEXOS AO PROCES...	PROAD (SEÇÃO DE PATRIMÔNIO - GUARDA ROTATIVA)	R\$25.15	09/06/2008
18149	TAMBORETE EM MADEIRA BANCO/TAMBORETE EM MADEIRA - MEDINDO: 0,70 X 0,40CM. MATERIAL DOADO PELA FUNDAEPE CONFORME, TERMO DE DOAÇÃO E NOTA FISCAL, ANEXOS AO PROCES...	PROAD (SEÇÃO DE PATRIMÔNIO - GUARDA ROTATIVA)	R\$25.15	09/06/2008
18150	TAMBORETE EM MADEIRA BANCO/TAMBORETE EM MADEIRA - MEDINDO: 0,70 X 0,40CM. MATERIAL DOADO PELA FUNDAEPE CONFORME, TERMO DE DOAÇÃO E NOTA FISCAL, ANEXOS AO PROCES...	PROAD (SEÇÃO DE PATRIMÔNIO - GUARDA ROTATIVA)	R\$25.15	09/06/2008
18151	TAMBORETE EM MADEIRA BANCO/TAMBORETE EM MADEIRA - MEDINDO: 0,70 X 0,40CM. MATERIAL DOADO PELA FUNDAEPE CONFORME, TERMO DE DOAÇÃO E NOTA FISCAL, ANEXOS AO PROCES...	PROAD (SEÇÃO DE PATRIMÔNIO - GUARDA ROTATIVA)	R\$25.15	09/06/2008
18152	TAMBORETE EM MADEIRA BANCO/TAMBORETE EM MADEIRA - MEDINDO: 0,70 X 0,40CM. MATERIAL DOADO PELA FUNDAEPE CONFORME, TERMO DE DOAÇÃO E NOTA FISCAL, ANEXOS AO PROCES...	PROAD (SEÇÃO DE PATRIMÔNIO - GUARDA ROTATIVA)	R\$25.15	09/06/2008
18153	TAMBORETE EM MADEIRA BANCO/TAMBORETE EM MADEIRA - MEDINDO: 0,70 X 0,40CM. MATERIAL DOADO PELA FUNDAEPE CONFORME, TERMO DE DOAÇÃO E NOTA FISCAL, ANEXOS AO PROCES...	PROAD (SEÇÃO DE PATRIMÔNIO - GUARDA ROTATIVA)	R\$25.15	09/06/2008
18154	TAMBORETE EM MADEIRA BANCO/TAMBORETE EM MADEIRA - MEDINDO: 0,70 X 0,40CM. MATERIAL DOADO PELA FUNDAEPE CONFORME, TERMO DE DOAÇÃO E NOTA FISCAL, ANEXOS AO PROCES...	FCBS (LAB. DE INFORMÁTICA - NUTRIÇÃO - CAMPUS II)	R\$25.15	09/06/2008
18155	TAMBORETE EM MADEIRA BANCO/TAMBORETE EM MADEIRA - MEDINDO: 0,70 X 0,40CM. MATERIAL DOADO PELA FUNDAEPE CONFORME, TERMO DE DOAÇÃO E NOTA FISCAL, ANEXOS AO PROCES...	PROAD (SEÇÃO DE PATRIMÔNIO - GUARDA ROTATIVA)	R\$25.15	09/06/2008
18156	TAMBORETE EM MADEIRA BANCO/TAMBORETE EM MADEIRA - MEDINDO: 0,70 X	PROAD (SEÇÃO DE PATRIMÔNIO - GUARDA ROTATIVA)	R\$25.15	09/06/2008

Relatório de todos os bens da UFVJM

Nº Bem	Descrição	Localização	Valor Aquisição	Data Aquisição
18156	0,40CM. MATERIAL DOADO PELA FUNDAEPE CONFORME, TERMO DE DOAÇÃO E NOTA FISCAL, ANEXOS AO PROCES...	PROAD (SEÇÃO DE PATRIMÔNIO - GUARDA ROTATIVA)	R\$25.15	09/06/2008
18157	TAMBORETE EM MADEIRA BANCO/TAMBORETE EM MADEIRA - MEDINDO: 0,70 X 0,40CM. MATERIAL DOADO PELA FUNDAEPE CONFORME, TERMO DE DOAÇÃO E NOTA FISCAL, ANEXOS AO PROCES...	PROAD (SEÇÃO DE PATRIMÔNIO - GUARDA ROTATIVA)	R\$25.15	09/06/2008
18158	TAMBORETE EM MADEIRA BANCO/TAMBORETE EM MADEIRA - MEDINDO: 0,70 X 0,40CM. MATERIAL DOADO PELA FUNDAEPE CONFORME, TERMO DE DOAÇÃO E NOTA FISCAL, ANEXOS AO PROCES...	PROAD (SEÇÃO DE PATRIMÔNIO - GUARDA ROTATIVA)	R\$25.15	09/06/2008
18159	TAMBORETE EM MADEIRA BANCO/TAMBORETE EM MADEIRA - MEDINDO: 0,70 X 0,40CM. MATERIAL DOADO PELA FUNDAEPE CONFORME, TERMO DE DOAÇÃO E NOTA FISCAL, ANEXOS AO PROCES...	PROAD (SEÇÃO DE PATRIMÔNIO - GUARDA ROTATIVA)	R\$25.15	09/06/2008
18160	TAMBORETE EM MADEIRA BANCO/TAMBORETE EM MADEIRA - MEDINDO: 0,70 X 0,40CM. MATERIAL DOADO PELA FUNDAEPE CONFORME, TERMO DE DOAÇÃO E NOTA FISCAL, ANEXOS AO PROCES...	PROAD (SEÇÃO DE PATRIMÔNIO - GUARDA ROTATIVA)	R\$25.15	09/06/2008
18161	TAMBORETE EM MADEIRA BANCO/TAMBORETE EM MADEIRA - MEDINDO: 0,70 X 0,40CM. MATERIAL DOADO PELA FUNDAEPE CONFORME, TERMO DE DOAÇÃO E NOTA FISCAL, ANEXOS AO PROCES...	PROAD (SEÇÃO DE PATRIMÔNIO - GUARDA ROTATIVA)	R\$25.15	09/06/2008
18162	TAMBORETE EM MADEIRA BANCO/TAMBORETE EM MADEIRA - MEDINDO: 0,70 X 0,40CM. MATERIAL DOADO PELA FUNDAEPE CONFORME, TERMO DE DOAÇÃO E NOTA FISCAL, ANEXOS AO PROCES...	PROAD (SEÇÃO DE PATRIMÔNIO - GUARDA ROTATIVA)	R\$25.15	09/06/2008
18163	TAMBORETE EM MADEIRA BANCO/TAMBORETE EM MADEIRA - MEDINDO: 0,70 X 0,40CM. MATERIAL DOADO PELA FUNDAEPE CONFORME, TERMO DE DOAÇÃO E NOTA FISCAL, ANEXOS AO PROCES...	PROAD (SEÇÃO DE PATRIMÔNIO - GUARDA ROTATIVA)	R\$25.15	09/06/2008
18164	TAMBORETE EM MADEIRA BANCO/TAMBORETE EM MADEIRA - MEDINDO: 0,70 X 0,40CM. MATERIAL DOADO PELA FUNDAEPE CONFORME, TERMO DE DOAÇÃO E NOTA FISCAL, ANEXOS AO PROCES...	PROAD (SEÇÃO DE PATRIMÔNIO - GUARDA ROTATIVA)	R\$25.15	09/06/2008

Relatório de todos os bens da UFVJM

Nº Bem	Descrição	Localização	Valor Aquisição	Data Aquisição
18165	TAMBORETE EM MADEIRA BANCO/TAMBORETE EM MADEIRA - MEDINDO: 0,70 X 0,40CM. MATERIAL DOADO PELA FUNDAEPE CONFORME, TERMO DE DOAÇÃO E NOTA FISCAL, ANEXOS AO PROCES...	PROAD (SEÇÃO DE PATRIMÔNIO - GUARDA ROTATIVA)	R\$25.15	09/06/2008
18166	TAMBORETE EM MADEIRA BANCO/TAMBORETE EM MADEIRA - MEDINDO: 0,70 X 0,40CM. MATERIAL DOADO PELA FUNDAEPE CONFORME, TERMO DE DOAÇÃO E NOTA FISCAL, ANEXOS AO PROCES...	PROAD (SEÇÃO DE PATRIMÔNIO - GUARDA ROTATIVA)	R\$25.15	09/06/2008
18167	TAMBORETE EM MADEIRA BANCO/TAMBORETE EM MADEIRA - MEDINDO: 0,70 X 0,40CM. MATERIAL DOADO PELA FUNDAEPE CONFORME, TERMO DE DOAÇÃO E NOTA FISCAL, ANEXOS AO PROCES...	PROAD (SEÇÃO DE PATRIMÔNIO - GUARDA ROTATIVA)	R\$25.15	09/06/2008
18168	TAMBORETE EM MADEIRA BANCO/TAMBORETE EM MADEIRA - MEDINDO: 0,70 X 0,40CM. MATERIAL DOADO PELA FUNDAEPE CONFORME, TERMO DE DOAÇÃO E NOTA FISCAL, ANEXOS AO PROCES...	PROAD (SEÇÃO DE PATRIMÔNIO - GUARDA ROTATIVA)	R\$25.15	09/06/2008
18169	TAMBORETE EM MADEIRA BANCO/TAMBORETE EM MADEIRA - MEDINDO: 0,70 X 0,40CM. MATERIAL DOADO PELA FUNDAEPE CONFORME, TERMO DE DOAÇÃO E NOTA FISCAL, ANEXOS AO PROCES...	PROAD (SEÇÃO DE PATRIMÔNIO - GUARDA ROTATIVA)	R\$25.15	09/06/2008
18170	TAMBORETE EM MADEIRA BANCO/TAMBORETE EM MADEIRA - MEDINDO: 0,70 X 0,40CM. MATERIAL DOADO PELA FUNDAEPE CONFORME, TERMO DE DOAÇÃO E NOTA FISCAL, ANEXOS AO PROCES...	PROAD (SEÇÃO DE PATRIMÔNIO - GUARDA ROTATIVA)	R\$25.15	09/06/2008
18171	TAMBORETE EM MADEIRA BANCO/TAMBORETE EM MADEIRA - MEDINDO: 0,70 X 0,40CM. MATERIAL DOADO PELA FUNDAEPE CONFORME, TERMO DE DOAÇÃO E NOTA FISCAL, ANEXOS AO PROCES...	PROAD (SEÇÃO DE PATRIMÔNIO - GUARDA ROTATIVA)	R\$25.15	09/06/2008
18172	TAMBORETE EM MADEIRA BANCO/TAMBORETE EM MADEIRA - MEDINDO: 0,70 X 0,40CM. MATERIAL DOADO PELA FUNDAEPE CONFORME, TERMO DE DOAÇÃO E NOTA FISCAL, ANEXOS AO PROCES...	PROAD (SEÇÃO DE PATRIMÔNIO - GUARDA ROTATIVA)	R\$25.15	09/06/2008
18173	TAMBORETE EM MADEIRA BANCO/TAMBORETE EM MADEIRA - MEDINDO: 0,70 X 0,40CM. MATERIAL DOADO PELA FUNDAEPE	PROAD (SEÇÃO DE PATRIMÔNIO - GUARDA ROTATIVA)	R\$25.15	09/06/2008

Relatório de todos os bens da UFVJM

Nº Bem	Descrição	Localização	Valor Aquisição	Data Aquisição
18173	CONFORME, TERMO DE DOAÇÃO E NOTA FISCAL, ANEXOS AO PROCES...	PROAD (SEÇÃO DE PATRIMÔNIO - GUARDA ROTATIVA)	R\$25.15	09/06/2008
18174	TAMBORETE EM MADEIRA BANCO/TAMBORETE EM MADEIRA - MEDINDO: 0,70 X 0,40CM. MATERIAL DOADO PELA FUNDAEPE CONFORME, TERMO DE DOAÇÃO E NOTA FISCAL, ANEXOS AO PROCES...	PROAD (SEÇÃO DE PATRIMÔNIO - GUARDA ROTATIVA)	R\$25.15	09/06/2008
18175	TAMBORETE EM MADEIRA BANCO/TAMBORETE EM MADEIRA - MEDINDO: 0,70 X 0,40CM. MATERIAL DOADO PELA FUNDAEPE CONFORME, TERMO DE DOAÇÃO E NOTA FISCAL, ANEXOS AO PROCES...	PROAD (SEÇÃO DE PATRIMÔNIO - GUARDA ROTATIVA)	R\$25.15	09/06/2008
18176	TAMBORETE EM MADEIRA BANCO/TAMBORETE EM MADEIRA - MEDINDO: 0,70 X 0,40CM. MATERIAL DOADO PELA FUNDAEPE CONFORME, TERMO DE DOAÇÃO E NOTA FISCAL, ANEXOS AO PROCES...	PROAD (SEÇÃO DE PATRIMÔNIO - GUARDA ROTATIVA)	R\$25.15	09/06/2008
18177	TAMBORETE EM MADEIRA BANCO/TAMBORETE EM MADEIRA - MEDINDO: 0,70 X 0,40CM. MATERIAL DOADO PELA FUNDAEPE CONFORME, TERMO DE DOAÇÃO E NOTA FISCAL, ANEXOS AO PROCES...	PROAD (SEÇÃO DE PATRIMÔNIO - GUARDA ROTATIVA)	R\$25.15	09/06/2008
18178	TAMBORETE EM MADEIRA BANCO/TAMBORETE EM MADEIRA - MEDINDO: 0,70 X 0,40CM. MATERIAL DOADO PELA FUNDAEPE CONFORME, TERMO DE DOAÇÃO E NOTA FISCAL, ANEXOS AO PROCES...	PROAD (SEÇÃO DE PATRIMÔNIO - GUARDA ROTATIVA)	R\$25.15	09/06/2008
18179	BOTIJÃO VOLTA VASILHAME/BOTIJÃO DE VOLTA PARA GÁS - TAMANHO: P - CAPACIDADE: 13KGS.	PROAD (SEÇÃO DE PATRIMÔNIO - GUARDA ROTATIVA)	R\$42.00	09/06/2008
18180	BOTIJÃO VOLTA VASILHAME/BOTIJÃO DE VOLTA PARA GÁS - TAMANHO: P - CAPACIDADE: 13KGS.	PROAD (SEÇÃO DE PATRIMÔNIO - GUARDA ROTATIVA)	R\$42.00	09/06/2008
18181	BOTIJÃO VOLTA VASILHAME/BOTIJÃO DE VOLTA PARA GÁS - TAMANHO: P - CAPACIDADE: 13KGS.	PROAD (SEÇÃO DE PATRIMÔNIO - GUARDA ROTATIVA)	R\$42.00	09/06/2008
18182	BOTIJÃO VOLTA VASILHAME/BOTIJÃO DE VOLTA PARA GÁS - TAMANHO: P - CAPACIDADE: 13KGS.	PROAD (SEÇÃO DE PATRIMÔNIO - GUARDA ROTATIVA)	R\$42.00	09/06/2008
18183	BOTIJÃO VOLTA VASILHAME/BOTIJÃO DE VOLTA PARA GÁS - TAMANHO: P - CAPACIDADE: 13KGS.	PROAD (SEÇÃO DE PATRIMÔNIO - GUARDA ROTATIVA)	R\$42.00	09/06/2008

Relatório de todos os bens da UFVJM

Nº Bem	Descrição	Localização	Valor Aquisição	Data Aquisição
18184	BOTIJÃO VOLTA VASILHAME/BOTIJÃO DE VOLTA PARA GÁS - TAMANHO: P - CAPACIDADE: 13KGS.	PROAD (SEÇÃO DE PATRIMÔNIO - GUARDA ROTATIVA)	R\$42.00	09/06/2008
18185	BOTIJÃO VOLTA VASILHAME/BOTIJÃO DE VOLTA PARA GÁS - TAMANHO: P - CAPACIDADE: 13KGS.	PROAD (SEÇÃO DE PATRIMÔNIO - GUARDA ROTATIVA)	R\$42.00	09/06/2008
18186	BOTIJÃO VOLTA VASILHAME/BOTIJÃO DE VOLTA PARA GÁS - TAMANHO: P - CAPACIDADE: 13KGS.	PROAD (SEÇÃO DE PATRIMÔNIO - GUARDA ROTATIVA)	R\$42.00	09/06/2008
18187	BOTIJÃO VOLTA VASILHAME/BOTIJÃO DE VOLTA PARA GÁS - TAMANHO: P - CAPACIDADE: 13KGS.	PROAD (SEÇÃO DE PATRIMÔNIO - GUARDA ROTATIVA)	R\$42.00	09/06/2008
18188	BOTIJÃO VOLTA VASILHAME/BOTIJÃO DE VOLTA PARA GÁS - TAMANHO: P - CAPACIDADE: 13KGS.	PROAD (SEÇÃO DE PATRIMÔNIO - GUARDA ROTATIVA)	R\$42.00	09/06/2008
18189	BOTIJÃO VOLTA VASILHAME/BOTIJÃO DE VOLTA PARA GÁS - TAMANHO: P - CAPACIDADE: 13KGS.	PROAD (SEÇÃO DE PATRIMÔNIO - GUARDA ROTATIVA)	R\$42.00	09/06/2008
18190	BOTIJÃO VOLTA VASILHAME/BOTIJÃO DE VOLTA PARA GÁS - TAMANHO: P - CAPACIDADE: 13KGS.	PROAD (SEÇÃO DE PATRIMÔNIO - GUARDA ROTATIVA)	R\$42.00	09/06/2008
18191	BOTIJÃO VOLTA VASILHAME/BOTIJÃO DE VOLTA PARA GÁS - TAMANHO: P - CAPACIDADE: 13KGS.	PROAD (SEÇÃO DE PATRIMÔNIO - GUARDA ROTATIVA)	R\$42.00	09/06/2008
18192	BOTIJÃO VOLTA VASILHAME/BOTIJÃO DE VOLTA PARA GÁS - TAMANHO: P - CAPACIDADE: 13KGS.	PROAD (SEÇÃO DE PATRIMÔNIO - GUARDA ROTATIVA)	R\$42.00	09/06/2008
18193	BOTIJÃO VOLTA VASILHAME/BOTIJÃO DE VOLTA PARA GÁS - TAMANHO: P - CAPACIDADE: 13KGS.	NUT ((LABORATÓRIO DE HIGIENE DE ALIMENTOS - NUT))	R\$42.00	09/06/2008
18194	CENTRIFUGA CENTRIFUGA EXCELSA BABY II - 206 BL (127/220V) = MAE 38.288. EQUIPAMENTO DOADO PELA FUNDAEPE CONFORME, TERMO DE DOAÇÃO E NOTA FISCAL, ANEXOS AO PROC...	PRPPG (LIPENVALE - SALA 01 - CAMPUS II)	R\$3730.00	18/06/2008
18195	EXAUSTOR DE PAREDE EXAUSTOR DE PAREDE - EQUIPAMENTO DOADO PELA FUNDAEPE CONFORME, TERMO DE DOAÇÃO E NOTA FISCAL, ANEXOS AO PROCESSO: 23086.000008/2008-34.	PRPPG (LIPENVALE - SALA 01 - CAMPUS II)	R\$493.50	18/06/2008
18196	EXAUSTOR DE PAREDE EXAUSTOR DE PAREDE - EQUIPAMENTO DOADO PELA	PRPPG (LIPENVALE - SALA 01 - CAMPUS II)	R\$493.50	18/06/2008

Relatório de todos os bens da UFVJM

Nº Bem	Descrição	Localização	Valor Aquisição	Data Aquisição
18196	FUNDAEPE CONFORME, TERMO DE DOAÇÃO E NOTA FISCAL, ANEXOS AO PROCESSO: 23086.000008/2008-34.	PRPPG (LIPENVALE - SALA 01 - CAMPUS II)	R\$493.50	18/06/2008
18198	UNIDADE DE BACKUP - FITA DAT UNIDADE DE BACKUP PARA SERVIDOR - FITA HP STORAGEWORKS DAT/2 EXT - DW 027A-USB EXT - DRIVE. NÚMERO DE SÉRIE: HU10811Y5M. EQUIPAMENT...	DRI (ASSESSORIA DE ASSUNTOS INTERNACIONAIS)	R\$1700.00	09/06/2008
18199	TERMÔMETRO DIGITAL TERMÔMETRO DIGITAL INFRAVERMELHO - MARCA/MODELO: ITTI-550. EQUIPAMENTO DOADO PELA FUNDAEPE CONFORME, TERMO DE DOAÇÃO E NOTA FISCAL, ANEXOS A...	NUT ((LAB. TECNOLOGIA E BIOMASSA DO CERRADO/CAFÉ - NUT))	R\$218.00	20/06/2008
18200	NOTEBOOK (DOAÇÃO) MICROCOMPUTADOR PESSOAL/NOTEBOOK - MARCA: ACER - MODELO: AS4520-5141. EQUIPAMENTO DOADO PELA FUNDAEPE CONFORME, TERMO DE DOAÇÃO E NOTA FISCAL,....	FCBS (PROJETO UNIVERSIDADE DA ALEGRIA - SL49 CIBA)	R\$1974.50	20/06/2008
18201	ROTEADOR WIRELESS ROTEADOR - INTERNET SERVER - MARCA: D-LINK - MODELO: DIR-635. EQUIPAMENTO DOADO PELA FUNDAEPE CONFORME, TERMO DE DOAÇÃO E NOTA FISCAL, ANEXOS ...	DRI (ASSESSORIA DE ASSUNTOS INTERNACIONAIS)	R\$485.00	20/06/2008
18202	ROTEADOR WIRELESS ROTEADOR - INTERNET SERVER - MARCA: D-LINK - MODELO: DIR-635. EQUIPAMENTO DOADO PELA FUNDAEPE CONFORME, TERMO DE DOAÇÃO E NOTA FISCAL, ANEXOS ...	PROAD ((DIRET. PATRIMÔNIO E MATERIAIS - DPM/PROAD))	R\$485.00	20/06/2008
18203	SERVIDOR IBM (DOAÇÃO) SERVIDOR - MARCA: IBM - MODELO: XSERIES-X3500. EQUIPAMENTO DOADO PELA FUNDAEPE CONFORME, TERMO DE DOAÇÃO E NOTA FISCAL, ANEXOS AO PROCESSO...	DTI (DIVISÃO DE TECNOLOGIA DA INFORMAÇÃO - SL 10 - CIBA)	R\$9575.00	20/06/2008
18204	SERVIDOR IBM (DOAÇÃO) SERVIDOR - MARCA: IBM - MODELO: XSERIES-X3500. EQUIPAMENTO DOADO PELA FUNDAEPE CONFORME, TERMO DE DOAÇÃO E NOTA FISCAL, ANEXOS AO PROCESSO...	DTI (DIVISÃO DE TECNOLOGIA DA INFORMAÇÃO - SL 10 - CIBA)	R\$9575.00	20/06/2008
18205	IMPRESSORA JATO DE TINTA IMPRESSORA JATO DE TINTA COM CABO USB 2.0 - IMPRESSORA 1,80M - MARCA: HP - MODELO: F4180. EQUIPAMENTO	FCBS (PROJETO UNIVERSIDADE DA ALEGRIA - SL49 CIBA)	R\$333.00	20/06/2008

Relatório de todos os bens da UFVJM

Nº Bem	Descrição	Localização	Valor Aquisição	Data Aquisição
18205	DOADO PELA FUNDAEPE CONFORME, TE...	FCBS (PROJETO UNIVERSIDADE DA ALEGRIA - SL49 CIBA)	R\$333.00	20/06/2008
18206	BALANÇA ANALÍTICA BALANÇA ANALÍTICA ELETRÔNICA. EQUIPAMENTO DOADO PELA FUNDAEPE CONFORME, TERMO DE DOAÇÃO E NOTA FISCAL, ANEXOS AO PROCESSO: 23086.000008/2008-3...	PRPPG (LIPENVALE - SALA 01 - CAMPUS II)	R\$1992.00	10/07/2008
18207	BALANÇA ANALÍTICA BALANÇA ANALÍTICA ELETRÔNICA. EQUIPAMENTO DOADO PELA FUNDAEPE CONFORME, TERMO DE DOAÇÃO E NOTA FISCAL, ANEXOS AO PROCESSO: 23086.000008/2008-3...	PRPPG (LIPENVALE - SALA 01 - CAMPUS II)	R\$1992.00	10/07/2008
18208	DESTILADOR DE ÁGUA DESTILADOR DE ÁGUA TIPO PILSEN COM CAPACIDADE PARA 30LTS. EQUIPAMENTO DOADO PELA FUNDAEPE CONFORME, TERMO DE DOAÇÃO E NOTA FISCAL, ANEXOS AO ...	PRPPG (LIPENVALE - SALA 01 - CAMPUS II)	R\$4014.50	10/07/2008
18209	ESPECTROFOTOMETRO DE ABSORÇÃO ESPECTROFOTÔMETRO DE ABSORÇÃO - MARCA: VARIAN. EQUIPAMENTO DOADO PELA FUNDAEPE CONFORME, TERMO DE DOAÇÃO E NOTA FISCAL, ANEXOS AO ...	PRPPG (LIPENVALE - SALA 01 - CAMPUS II)	R\$43089.00	10/07/2008
18211	CONJUNTO DE MESA CONJUNTO DE MESA, COMPOSTO POR: 01 MESA - TIPO L - MEDINDO: 1,20 X 0,60CM E 02 GAVETAS. MARCA/MODELO: KCG. EQUIPAMENTO DOADO PELA FUNDAEPE CONF...	PROACE ((PRÓ REITORA ASSUNT. COMUN. ESTUDANTIS - PROACE))	R\$192.54	10/07/2008
18212	CONJUNTO DE MESA CONJUNTO DE MESA, COMPOSTO POR: 01 MESA - TIPO L - MEDINDO: 1,20 X 0,60CM E 02 GAVETAS. MARCA/MODELO: KCG. EQUIPAMENTO DOADO PELA FUNDAEPE CONF...	PROAD ((OFICINA - DMT/GALPÃO))	R\$192.54	10/07/2008
18213	CONJUNTO DE MESA CONJUNTO DE MESA, COMPOSTO POR: 01 MESA - TIPO L - MEDINDO: 1,20 X 0,60CM E 02 GAVETAS. MARCA/MODELO: KCG. EQUIPAMENTO DOADO PELA FUNDAEPE CONF...	PRPPG ((RECEPÇÃO - PRPPG))	R\$192.54	10/07/2008
18214	CONJUNTO DE MESA CONJUNTO DE MESA, COMPOSTO POR: 01 MESA - TIPO L - MEDINDO: 1,20 X 0,60CM E 02 GAVETAS. MARCA/MODELO: KCG. EQUIPAMENTO DOADO PELA FUNDAEPE CONF...	PRPPG ((INICIAÇÃO CIENTIFICA - PRPPG))	R\$192.54	10/07/2008
18215	CONJUNTO DE MESA CONJUNTO DE MESA,	FEM PATRIMONIAL ((FAZENDA EXPERIMENTAL DO MOURA -	R\$192.54	10/07/2008

Relatório de todos os bens da UFVJM

Nº Bem	Descrição	Localização	Valor Aquisição	Data Aquisição
18215	COMPOSTO POR: 01 MESA - TIPO L - MEDINDO: 1,20 X 0,60CM E 02 GAVETAS. MARCA/MODELO: KCG. EQUIPAMENTO DOADO PELA FUNDAEPE CONF...	CURVELO(MG))	R\$192.54	10/07/2008
18216	CONJUNTO DE MESA CONJUNTO DE MESA, COMPOSTO POR: 01 MESA - TIPO L - MEDINDO: 1,20 X 0,60CM E 02 GAVETAS. MARCA/MODELO: KCG. EQUIPAMENTO DOADO PELA FUNDAEPE CONF...	FEM PATRIMONIAL ((FAZENDA EXPERIMENTAL DO MOURA - CURVELO/MG))	R\$192.54	10/07/2008
18221	CONJUNTO DE MESA CONJUNTO DE MESA, COMPOSTO POR: 01 MESA - TIPO L - MEDINDO: 1,20 X 0,60CM E 02 GAVETAS. MARCA/MODELO: KCG. EQUIPAMENTO DOADO PELA FUNDAEPE CONF...	PRPPG (LIPENVALE- SL. 05 - DOCENTES - CAMPUS JK)	R\$192.54	10/07/2008
18222	CONJUNTO DE MESA CONJUNTO DE MESA, COMPOSTO POR: 01 MESA - TIPO L - MEDINDO: 1,20 X 0,60CM E 02 GAVETAS. MARCA/MODELO: KCG. EQUIPAMENTO DOADO PELA FUNDAEPE CONF...	PROACE ((CONSULTÓRIO ODONTOLÓGICO - PROACE/CAMPUS 1))	R\$192.54	10/07/2008
18223	CONJUNTO DE MESA CONJUNTO DE MESA, COMPOSTO POR: 01 MESA - TIPO L - MEDINDO: 1,20 X 0,60CM E 02 GAVETAS. MARCA/MODELO: KCG. EQUIPAMENTO DOADO PELA FUNDAEPE CONF...	ENF ((GABINETE 10 - ENFERMAGEM))	R\$192.54	10/07/2008
18224	CONJUNTO DE MESA CONJUNTO DE MESA, COMPOSTO POR: 01 MESA - TIPO L - MEDINDO: 1,20 X 0,60CM E 02 GAVETAS. MARCA/MODELO: KCG. EQUIPAMENTO DOADO PELA FUNDAEPE CONF...	FIH ((PRÉDIO FIH - CAMPUS JK))	R\$192.54	10/07/2008
18225	CONJUNTO DE MESA CONJUNTO DE MESA, COMPOSTO POR: 01 MESA - TIPO L - MEDINDO: 1,20 X 0,60CM E 02 GAVETAS. MARCA/MODELO: KCG. EQUIPAMENTO DOADO PELA FUNDAEPE CONF...	FEM PATRIMONIAL ((FAZENDA EXPERIMENTAL DO MOURA - CURVELO/MG))	R\$192.54	10/07/2008
18226	CONJUNTO DE MESA CONJUNTO DE MESA, COMPOSTO POR: 01 MESA - TIPO L - MEDINDO: 1,20 X 0,60CM E 02 GAVETAS. MARCA/MODELO: KCG. EQUIPAMENTO DOADO PELA FUNDAEPE CONF...	PROAD ((SALA DE REUNIÕES - PROAD/PATRIMÔNIO))	R\$192.54	10/07/2008
18227	CONJUNTO DE MESA CONJUNTO DE MESA, COMPOSTO POR: 01 MESA - TIPO L - MEDINDO: 1,20 X 0,60CM E 02 GAVETAS. MARCA/MODELO: KCG. EQUIPAMENTO DOADO PELA FUNDAEPE CONF...	FAMED ((PEP PARA MÉDICOS DA FAMÍLIA- CAMPUS 1))	R\$192.54	10/07/2008

Relatório de todos os bens da UFVJM

Nº Bem	Descrição	Localização	Valor Aquisição	Data Aquisição
18227	FUNDAEPE CONF...	FAMED ((PEP PARA MÉDICOS DA FAMÍLIA- CAMPUS 1))	R\$192.54	10/07/2008
18228	CONJUNTO DE MESA CONJUNTO DE MESA, COMPOSTO POR: 01 MESA - TIPO L - MEDINDO: 1,20 X 0,60CM E 02 GAVETAS. MARCA/MODELO: KCG. EQUIPAMENTO DOADO PELA FUNDAEPE CONF...	FAMED ((PEP PARA MÉDICOS DA FAMÍLIA- CAMPUS 1))	R\$192.54	10/07/2008
18229	CONJUNTO DE MESA CONJUNTO DE MESA, COMPOSTO POR: 01 MESA - TIPO L - MEDINDO: 1,20 X 0,60CM E 02 GAVETAS. MARCA/MODELO: KCG. EQUIPAMENTO DOADO PELA FUNDAEPE CONF...	FIT ((PRÉDIO FISIOTERAPIA - CAMPUS JK))	R\$192.54	10/07/2008
18230	CONJUNTO DE MESA CONJUNTO DE MESA, COMPOSTO POR: 01 MESA - TIPO L - MEDINDO: 1,20 X 0,60CM E 02 GAVETAS. MARCA/MODELO: KCG. EQUIPAMENTO DOADO PELA FUNDAEPE CONF...	FIT ((PRÉDIO FISIOTERAPIA - CAMPUS JK))	R\$192.54	10/07/2008
18231	CONJUNTO DE MESA CONJUNTO DE MESA, COMPOSTO POR: 01 MESA - TIPO L - MEDINDO: 1,20 X 0,60CM E 02 GAVETAS. MARCA/MODELO: KCG. EQUIPAMENTO DOADO PELA FUNDAEPE CONF...	DCB ((PRÉDIO DCB/DCBIO - CAMPUS JK))	R\$192.54	10/07/2008
18232	CONJUNTO DE MESA CONJUNTO DE MESA, COMPOSTO POR: 01 MESA - TIPO L - MEDINDO: 1,20 X 0,60CM E 02 GAVETAS. MARCA/MODELO: KCG. EQUIPAMENTO DOADO PELA FUNDAEPE CONF...	PROGEP ((PRÓ - REITORIA DE GESTÃO DE PESSOAS - PROGEP))	R\$192.54	10/07/2008
18233	CONJUNTO DE MESA CONJUNTO DE MESA, COMPOSTO POR: 01 MESA - TIPO L - MEDINDO: 1,20 X 0,60CM E 02 GAVETAS. MARCA/MODELO: KCG. EQUIPAMENTO DOADO PELA FUNDAEPE CONF...	PROGRAD ((PIBID/UFVJM - CAMPUS JK))	R\$192.54	10/07/2008
18234	CONJUNTO DE MESA CONJUNTO DE MESA, COMPOSTO POR: 01 MESA - TIPO L - MEDINDO: 1,20 X 0,60CM E 02 GAVETAS. MARCA/MODELO: KCG. EQUIPAMENTO DOADO PELA FUNDAEPE CONF...	ENF ((GABINETE 9 - ENFERMAGEM))	R\$192.54	10/07/2008
18236	CONJUNTO DE MESA CONJUNTO DE MESA, COMPOSTO POR: 01 MESA - TIPO L - MEDINDO: 1,20 X 0,60CM E 02 GAVETAS. MARCA/MODELO: KCG. EQUIPAMENTO DOADO PELA FUNDAEPE CONF...	PRPPG (LIPENVALE-SL.21 - DOCENTES - CAMPUS JK)	R\$192.54	10/07/2008
18237	CONJUNTO DE MESA CONJUNTO DE MESA, COMPOSTO POR: 01 MESA -	PROGRAD ((PRÓ - REITORIA DE GRADUAÇÃO - CAMPUS JK))	R\$192.54	10/07/2008

Relatório de todos os bens da UFVJM

Nº Bem	Descrição	Localização	Valor Aquisição	Data Aquisição
18237	TIPO L - MEDINDO: 1,20 X 0,60CM E 02 GAVETAS. MARCA/MODELO: KCG. EQUIPAMENTO DOADO PELA FUNDAEPE CONF...	PROGRAD ((PRÓ - REITORIA DE GRADUAÇÃO - CAMPUS JK))	R\$192.54	10/07/2008
18238	CONJUNTO DE MESA CONJUNTO DE MESA, COMPOSTO POR: 01 MESA - TIPO L - MEDINDO: 1,20 X 0,60CM E 02 GAVETAS. MARCA/MODELO: KCG. EQUIPAMENTO DOADO PELA FUNDAEPE CONF...	PROGRAD ((PRÓ - REITORIA DE GRADUAÇÃO - CAMPUS JK))	R\$192.54	10/07/2008
18239	CONJUNTO DE MESA CONJUNTO DE MESA, COMPOSTO POR: 01 MESA - TIPO L - MEDINDO: 1,20 X 0,60CM E 02 GAVETAS. MARCA/MODELO: KCG. EQUIPAMENTO DOADO PELA FUNDAEPE CONF...	PROGRAD ((PRÓ - REITORIA DE GRADUAÇÃO - CAMPUS JK))	R\$192.54	10/07/2008
18240	CONJUNTO DE MESA CONJUNTO DE MESA, COMPOSTO POR: 01 MESA - TIPO L - MEDINDO: 1,20 X 0,60CM E 02 GAVETAS. MARCA/MODELO: KCG. EQUIPAMENTO DOADO PELA FUNDAEPE CONF...	PRPPG (DIVISÃO DE APOIO PEDAGÓGICO - PROGRAD)	R\$192.54	10/07/2008
18241	CONJUNTO DE MESA CONJUNTO DE MESA, COMPOSTO POR: 01 MESA - TIPO L - MEDINDO: 1,20 X 0,60CM E 02 GAVETAS. MARCA/MODELO: KCG. EQUIPAMENTO DOADO PELA FUNDAEPE CONF...	EDF ((SALA 104 - 1º SOCORROS EDF))	R\$192.54	10/07/2008
18242	CONJUNTO DE MESA CONJUNTO DE MESA, COMPOSTO POR: 01 MESA - TIPO L - MEDINDO: 1,20 X 0,60CM E 02 GAVETAS. MARCA/MODELO: KCG. EQUIPAMENTO DOADO PELA FUNDAEPE CONF...	PROGRAD ((PRÓ - REITORIA DE GRADUAÇÃO - CAMPUS JK))	R\$192.54	10/07/2008
18243	CONJUNTO DE MESA CONJUNTO DE MESA, COMPOSTO POR: 01 MESA - TIPO L - MEDINDO: 1,20 X 0,60CM E 02 GAVETAS. MARCA/MODELO: KCG. EQUIPAMENTO DOADO PELA FUNDAEPE CONF...	PROGRAD ((PRÓ - REITORIA DE GRADUAÇÃO - CAMPUS JK))	R\$192.54	10/07/2008
18244	CONJUNTO DE MESA CONJUNTO DE MESA, COMPOSTO POR: 01 MESA - TIPO L - MEDINDO: 1,20 X 0,60CM E 02 GAVETAS. MARCA/MODELO: KCG. EQUIPAMENTO DOADO PELA FUNDAEPE CONF...	FCA (SALA DOS PROFESSORES - MESTRADO PROD.VEGETAL -CII)	R\$192.54	10/07/2008
18245	CONJUNTO DE MESA CONJUNTO DE MESA, COMPOSTO POR: 01 MESA - TIPO L - MEDINDO: 1,20 X 0,60CM E 02 GAVETAS. MARCA/MODELO: KCG. EQUIPAMENTO DOADO PELA FUNDAEPE CONF...	PROGRAD ((PRÓ - REITORIA DE GRADUAÇÃO - CAMPUS JK))	R\$192.54	10/07/2008

Relatório de todos os bens da UFVJM

Nº Bem	Descrição	Localização	Valor Aquisição	Data Aquisição
18246	CONJUNTO DE MESA CONJUNTO DE MESA, COMPOSTO POR: 01 MESA - TIPO L - MEDINDO: 1,20 X 0,60CM E 02 GAVETAS. MARCA/MODELO: KCG. EQUIPAMENTO DOADO PELA FUNDAEPE CONF...	PROGRAD ((PRÓ - REITORIA DE GRADUAÇÃO - CAMPUS JK))	R\$192.54	10/07/2008
18247	CONJUNTO DE MESA CONJUNTO DE MESA, COMPOSTO POR: 01 MESA - TIPO L - MEDINDO: 1,20 X 0,60CM E 02 GAVETAS. MARCA/MODELO: KCG. EQUIPAMENTO DOADO PELA FUNDAEPE CONF...	PROGRAD ((PRÓ - REITORIA DE GRADUAÇÃO - CAMPUS JK))	R\$192.54	10/07/2008
18248	CONJUNTO DE MESA CONJUNTO DE MESA, COMPOSTO POR: 01 MESA - TIPO L - MEDINDO: 1,20 X 0,60CM E 02 GAVETAS. MARCA/MODELO: KCG. EQUIPAMENTO DOADO PELA FUNDAEPE CONF...	PROGRAD ((PRÓ - REITORIA DE GRADUAÇÃO - CAMPUS JK))	R\$192.54	10/07/2008
18249	CONJUNTO DE MESA CONJUNTO DE MESA, COMPOSTO POR: 01 MESA - TIPO L - MEDINDO: 1,20 X 0,60CM E 02 GAVETAS. MARCA/MODELO: KCG. EQUIPAMENTO DOADO PELA FUNDAEPE CONF...	FCA (SALA DOS PROFESSORES - AGRÁRIAS - CAMPUS II)	R\$192.54	10/07/2008
18250	CONJUNTO DE MESA CONJUNTO DE MESA, COMPOSTO POR: 01 MESA - TIPO L - MEDINDO: 1,20 X 0,60CM E 02 GAVETAS. MARCA/MODELO: KCG. EQUIPAMENTO DOADO PELA FUNDAEPE CONF...	AGR ((GABINETE 23 - AGR))	R\$192.54	10/07/2008
18251	CONJUNTO DE MESA CONJUNTO DE MESA, COMPOSTO POR: 01 MESA - TIPO L - MEDINDO: 1,20 X 0,60CM E 02 GAVETAS. MARCA/MODELO: KCG. EQUIPAMENTO DOADO PELA FUNDAEPE CONF...	PROGRAD ((PRÓ - REITORIA DE GRADUAÇÃO - CAMPUS JK))	R\$192.54	10/07/2008
18252	CONJUNTO DE MESA CONJUNTO DE MESA, COMPOSTO POR: 01 MESA - TIPO L - MEDINDO: 1,20 X 0,60CM E 02 GAVETAS. MARCA/MODELO: KCG. EQUIPAMENTO DOADO PELA FUNDAEPE CONF...	PROACE ((PRÉDIO DE ASSISTÊNCIA - PROACE))	R\$192.54	10/07/2008
18253	CONJUNTO DE MESA CONJUNTO DE MESA, COMPOSTO POR: 01 MESA - TIPO L - MEDINDO: 1,20 X 0,60CM E 02 GAVETAS. MARCA/MODELO: KCG. EQUIPAMENTO DOADO PELA FUNDAEPE CONF...	ICT (Laboratório de Biocombustível)	R\$192.54	10/07/2008
18254	CONJUNTO DE MESA CONJUNTO DE MESA, COMPOSTO POR: 01 MESA - TIPO L - MEDINDO: 1,20 X 0,60CM E 02 GAVETAS.	FIH ((PRÉDIO FIH - CAMPUS JK))	R\$192.54	10/07/2008

Relatório de todos os bens da UFVJM

Nº Bem	Descrição	Localização	Valor Aquisição	Data Aquisição
18254	MARCA/MODELO: KCG. EQUIPAMENTO DOADO PELA FUNDAEPE CONF...	FIH ((PRÉDIO FIH - CAMPUS JK))	R\$192.54	10/07/2008
18255	CONJUNTO DE MESA CONJUNTO DE MESA, COMPOSTO POR: 01 MESA - TIPO L - MEDINDO: 1,20 X 0,60CM E 02 GAVETAS. MARCA/MODELO: KCG. EQUIPAMENTO DOADO PELA FUNDAEPE CONF...	PRPPG ((SALA DE REUNIÕES / PRPPG))	R\$192.54	10/07/2008
18256	CONJUNTO DE MESA CONJUNTO DE MESA, COMPOSTO POR: 01 MESA - TIPO L - MEDINDO: 1,20 X 0,60CM E 02 GAVETAS. MARCA/MODELO: KCG. EQUIPAMENTO DOADO PELA FUNDAEPE CONF...	PROCAMPO ((PROCAMPO - CAMPUS JK))	R\$192.54	10/07/2008
18258	CONJUNTO DE MESA CONJUNTO DE MESA, COMPOSTO POR: 01 MESA - TIPO L - MEDINDO: 1,20 X 0,60CM E 02 GAVETAS. MARCA/MODELO: KCG. EQUIPAMENTO DOADO PELA FUNDAEPE CONF...	FCBS/DCBIO ((FCBS/DCBIO - CAMPUS JK))	R\$192.54	10/07/2008
18259	CONJUNTO DE MESA CONJUNTO DE MESA, COMPOSTO POR: 01 MESA - TIPO L - MEDINDO: 1,20 X 0,60CM E 02 GAVETAS. MARCA/MODELO: KCG. EQUIPAMENTO DOADO PELA FUNDAEPE CONF...	DEPE ((DEPE - SANTA CASA))	R\$192.54	10/07/2008
18260	CONJUNTO DE MESA CONJUNTO DE MESA, COMPOSTO POR: 01 MESA - TIPO L - MEDINDO: 1,20 X 0,60CM E 02 GAVETAS. MARCA/MODELO: KCG. EQUIPAMENTO DOADO PELA FUNDAEPE CONF...	FCA ((FAZENDA EXPERIMENTAL DO MOURA - CURVELO))	R\$192.54	10/07/2008
18261	CONJUNTO DE MESA CONJUNTO DE MESA, COMPOSTO POR: 01 MESA - TIPO L - MEDINDO: 1,20 X 0,60CM E 02 GAVETAS. MARCA/MODELO: KCG. EQUIPAMENTO DOADO PELA FUNDAEPE CONF...	PROGEP ((PRÓ - REITORIA DE GESTÃO DE PESSOAS - PROGEP))	R\$192.54	10/07/2008
18262	CONJUNTO DE MESA CONJUNTO DE MESA, COMPOSTO POR: 01 MESA - TIPO L - MEDINDO: 1,20 X 0,60CM E 02 GAVETAS. MARCA/MODELO: KCG. EQUIPAMENTO DOADO PELA FUNDAEPE CONF...	FCBS/DCBIO ((FCBS/DCBIO - CAMPUS JK))	R\$192.54	10/07/2008
18263	CONJUNTO DE MESA CONJUNTO DE MESA, COMPOSTO POR: 01 MESA - TIPO L - MEDINDO: 1,20 X 0,60CM E 02 GAVETAS. MARCA/MODELO: KCG. EQUIPAMENTO DOADO PELA FUNDAEPE CONF...	DF (FAZENDA DO RIO MANSO)	R\$192.54	10/07/2008
18264	CONJUNTO DE MESA CONJUNTO DE MESA,	PROGRAD ((PAVILHAO DE AULAS II- CAMPUS JK))	R\$192.54	10/07/2008

Relatório de todos os bens da UFVJM

Nº Bem	Descrição	Localização	Valor Aquisição	Data Aquisição
18264	COMPOSTO POR: 01 MESA - TIPO L - MEDINDO: 1,20 X 0,60CM E 02 GAVETAS. MARCA/MODELO: KCG. EQUIPAMENTO DOADO PELA FUNDAEPE CONF...	PROGRAD ((PAVILHÃO DE AULAS II-CAMPUS JK))	R\$192.54	10/07/2008
18265	CONJUNTO DE MESA CONJUNTO DE MESA, COMPOSTO POR: 01 MESA - TIPO L - MEDINDO: 1,20 X 0,60CM E 02 GAVETAS. MARCA/MODELO: KCG. EQUIPAMENTO DOADO PELA FUNDAEPE CONF...	PROGRAD ((PAVILHÃO DE AULAS II-CAMPUS JK))	R\$192.54	10/07/2008
18266	CONJUNTO DE MESA CONJUNTO DE MESA, COMPOSTO POR: 01 MESA - TIPO L - MEDINDO: 1,20 X 0,60CM E 02 GAVETAS. MARCA/MODELO: KCG. EQUIPAMENTO DOADO PELA FUNDAEPE CONF...	PROGRAD ((PAVILHÃO DE AULAS II-CAMPUS JK))	R\$192.54	10/07/2008
18267	CONJUNTO DE MESA CONJUNTO DE MESA, COMPOSTO POR: 01 MESA - TIPO L - MEDINDO: 1,20 X 0,60CM E 02 GAVETAS. MARCA/MODELO: KCG. EQUIPAMENTO DOADO PELA FUNDAEPE CONF...	PROGRAD ((PAVILHÃO DE AULAS II-CAMPUS JK))	R\$192.54	10/07/2008
18268	CONJUNTO DE MESA CONJUNTO DE MESA, COMPOSTO POR: 01 MESA - TIPO L - MEDINDO: 1,20 X 0,60CM E 02 GAVETAS. MARCA/MODELO: KCG. EQUIPAMENTO DOADO PELA FUNDAEPE CONF...	PROGRAD ((PAVILHÃO DE AULAS II-CAMPUS JK))	R\$192.54	10/07/2008
18269	CONJUNTO DE MESA CONJUNTO DE MESA, COMPOSTO POR: 01 MESA - TIPO L - MEDINDO: 1,20 X 0,60CM E 02 GAVETAS. MARCA/MODELO: KCG. EQUIPAMENTO DOADO PELA FUNDAEPE CONF...	PRPPG (ASSESSORIA DE ASSUNTOS PEDAGÓGICOS.)	R\$192.54	10/07/2008
18270	CONJUNTO DE MESA CONJUNTO DE MESA, COMPOSTO POR: 01 MESA - TIPO L - MEDINDO: 1,20 X 0,60CM E 02 GAVETAS. MARCA/MODELO: KCG. EQUIPAMENTO DOADO PELA FUNDAEPE CONF...	DTI (DIVISÃO DE TECNOLOGIA DA INFORMAÇÃO - SL 10 - CIBA)	R\$192.54	10/07/2008
18271	CONJUNTO DE MESA CONJUNTO DE MESA, COMPOSTO POR: 01 MESA - TIPO L - MEDINDO: 1,20 X 0,60CM E 02 GAVETAS. MARCA/MODELO: KCG. EQUIPAMENTO DOADO PELA FUNDAEPE CONF...	DTI (DIVISÃO DE TECNOLOGIA DA INFORMAÇÃO - SL 10 - CIBA)	R\$192.54	10/07/2008
18272	CONJUNTO DE MESA CONJUNTO DE MESA, COMPOSTO POR: 01 MESA - TIPO L - MEDINDO: 1,20 X 0,60CM E 02 GAVETAS. MARCA/MODELO: KCG. EQUIPAMENTO DOADO PELA FUNDAEPE CONF...	ICT (Laboratório de Biocombustível)	R\$192.54	10/07/2008

Relatório de todos os bens da UFVJM

Nº Bem	Descrição	Localização	Valor Aquisição	Data Aquisição
18272	FUNDAEPE CONF...	ICT (Laboratório de Biocombustível)	R\$192.54	10/07/2008
18273	CONJUNTO DE MESA CONJUNTO DE MESA, COMPOSTO POR: 01 MESA - TIPO L - MEDINDO: 1,20 X 0,60CM E 02 GAVETAS. MARCA/MODELO: KCG. EQUIPAMENTO DOADO PELA FUNDAEPE CONF...	FACET (SALA 4 - MATEMÁTICA/ESTATÍSTICA- BLOCO V -CAMPUSII)	R\$192.54	10/07/2008
18274	CONJUNTO DE MESA CONJUNTO DE MESA, COMPOSTO POR: 01 MESA - TIPO L - MEDINDO: 1,20 X 0,60CM E 02 GAVETAS. MARCA/MODELO: KCG. EQUIPAMENTO DOADO PELA FUNDAEPE CONF...	FCBS/DCBIO ((SALA 24 - BLOCO ADM I / FCBS))	R\$192.54	10/07/2008
18275	CONJUNTO DE MESA CONJUNTO DE MESA, COMPOSTO POR: 01 MESA - TIPO L - MEDINDO: 1,20 X 0,60CM E 02 GAVETAS. MARCA/MODELO: KCG. EQUIPAMENTO DOADO PELA FUNDAEPE CONF...	REITORIA ((COMISSÃO PERMANENTE DE AVALIAÇÃO - CPA/REITORIA))	R\$192.54	10/07/2008
18276	CONJUNTO DE MESA CONJUNTO DE MESA, COMPOSTO POR: 01 MESA - TIPO L - MEDINDO: 1,20 X 0,60CM E 02 GAVETAS. MARCA/MODELO: KCG. EQUIPAMENTO DOADO PELA FUNDAEPE CONF...	FEM PATRIMONIAL ((FAZENDA EXPERIMENTAL DO MOURA - CURVELO/MG))	R\$192.54	10/07/2008
18277	CONJUNTO DE MESA CONJUNTO DE MESA, COMPOSTO POR: 01 MESA - TIPO L - MEDINDO: 1,20 X 0,60CM E 02 GAVETAS. MARCA/MODELO: KCG. EQUIPAMENTO DOADO PELA FUNDAEPE CONF...	PROGRAD ((DIRETORIA DE ENSINO - PROGRAD))	R\$192.54	10/07/2008
18279	CONJUNTO DE MESA CONJUNTO DE MESA, COMPOSTO POR: 01 MESA - TIPO L - MEDINDO: 1,20 X 0,60CM E 02 GAVETAS. MARCA/MODELO: KCG. EQUIPAMENTO DOADO PELA FUNDAEPE CONF...	ICT ((ENG. ALIMENTOS))	R\$192.54	10/07/2008
18280	CONJUNTO DE MESA CONJUNTO DE MESA, COMPOSTO POR: 01 MESA - TIPO L - MEDINDO: 1,20 X 0,60CM E 02 GAVETAS. MARCA/MODELO: KCG. EQUIPAMENTO DOADO PELA FUNDAEPE CONF...	PRPPG (LIPENVALE - SALA 01 - CAMPUS II)	R\$192.54	10/07/2008
18281	CONJUNTO DE MESA CONJUNTO DE MESA, COMPOSTO POR: 01 MESA - TIPO L - MEDINDO: 1,20 X 0,60CM E 02 GAVETAS. MARCA/MODELO: KCG. EQUIPAMENTO DOADO PELA FUNDAEPE CONF...	PROAD ((OFICINA - DMT/GALPÃO))	R\$192.54	10/07/2008
18282	CONJUNTO DE MESA CONJUNTO DE MESA, COMPOSTO POR: 01 MESA -	COPESE ((RECEPÇÃO))	R\$192.54	10/07/2008

Relatório de todos os bens da UFVJM

Nº Bem	Descrição	Localização	Valor Aquisição	Data Aquisição
18282	TIPO L - MEDINDO: 1,20 X 0,60CM E 02 GAVETAS. MARCA/MODELO: KCG. EQUIPAMENTO DOADO PELA FUNDAEPE CONF...	COPESE ((RECEPÇÃO))	R\$192.54	10/07/2008
18283	CONJUNTO DE MESA CONJUNTO DE MESA, COMPOSTO POR: 01 MESA - TIPO L - MEDINDO: 1,20 X 0,60CM E 02 GAVETAS. MARCA/MODELO: KCG. EQUIPAMENTO DOADO PELA FUNDAEPE CONF...	PROGRAD ((DIVISÃO DE DIPLOMAS))	R\$192.54	10/07/2008
18284	CONJUNTO DE MESA CONJUNTO DE MESA, COMPOSTO POR: 01 MESA - TIPO L - MEDINDO: 1,20 X 0,60CM E 02 GAVETAS. MARCA/MODELO: KCG. EQUIPAMENTO DOADO PELA FUNDAEPE CONF...	FIT ((PRÉDIO FISIOTERAPIA - CAMPUS JK))	R\$192.54	10/07/2008
18285	CONJUNTO DE MESA CONJUNTO DE MESA, COMPOSTO POR: 01 MESA - TIPO L - MEDINDO: 1,20 X 0,60CM E 02 GAVETAS. MARCA/MODELO: KCG. EQUIPAMENTO DOADO PELA FUNDAEPE CONF...	FIT ((COORDENAÇÃO/ FISIOTERAPIA))	R\$192.54	10/07/2008
18286	CONJUNTO DE MESA CONJUNTO DE MESA, COMPOSTO POR: 01 MESA - TIPO L - MEDINDO: 1,20 X 0,60CM E 02 GAVETAS. MARCA/MODELO: KCG. EQUIPAMENTO DOADO PELA FUNDAEPE CONF...	COPESE ((PROCESSAMENTO DE DADOS))	R\$192.54	10/07/2008
18287	CADEIRA FIXA PARA ESCRITÓRIO CADEIRA FIXA PARA ESCRITÓRIO. EQUIPAMENTO DOADO PELA FUNDAEPE CONFORME, TERMO DE DOAÇÃO E NOTA FISCAL, ANEXOS AO PROCESSO: 23086.00...	PROGRAD ((PAVILHÃO DE AULAS II- CAMPUS JK))	R\$30.62	10/07/2008
18288	CADEIRA FIXA PARA ESCRITÓRIO CADEIRA FIXA PARA ESCRITÓRIO. EQUIPAMENTO DOADO PELA FUNDAEPE CONFORME, TERMO DE DOAÇÃO E NOTA FISCAL, ANEXOS AO PROCESSO: 23086.00...	PROAD ((DIVISÃO DE MANUTENÇÃO - PROAD/PATRIMÔNIO))	R\$30.62	10/07/2008
18289	CADEIRA FIXA PARA ESCRITÓRIO CADEIRA FIXA PARA ESCRITÓRIO. EQUIPAMENTO DOADO PELA FUNDAEPE CONFORME, TERMO DE DOAÇÃO E NOTA FISCAL, ANEXOS AO PROCESSO: 23086.00...	PROACE ((SALA SEST - DASA))	R\$30.62	10/07/2008
18290	CADEIRA FIXA PARA ESCRITÓRIO CADEIRA FIXA PARA ESCRITÓRIO. EQUIPAMENTO DOADO PELA FUNDAEPE CONFORME, TERMO DE DOAÇÃO E NOTA FISCAL, ANEXOS AO PROCESSO: 23086.00...	PROACE ((PRÉDIO ASSISTÊNCIA - DASA/PROACE))	R\$30.62	10/07/2008

Relatório de todos os bens da UFVJM

Nº Bem	Descrição	Localização	Valor Aquisição	Data Aquisição
18291	CADEIRA FIXA PARA ESCRITÓRIO CADEIRA FIXA PARA ESCRITÓRIO. EQUIPAMENTO DOADO PELA FUNDAEPE CONFORME, TERMO DE DOAÇÃO E NOTA FISCAL, ANEXOS AO PROCESSO: 23086.00...	FAR ((DEPARTAMENTO DE FARMÁCIA - CAMPUS JK))	R\$30.62	10/07/2008
18292	CADEIRA FIXA PARA ESCRITÓRIO CADEIRA FIXA PARA ESCRITÓRIO. EQUIPAMENTO DOADO PELA FUNDAEPE CONFORME, TERMO DE DOAÇÃO E NOTA FISCAL, ANEXOS AO PROCESSO: 23086.00...	FAR ((DEPARTAMENTO DE FARMÁCIA - CAMPUS JK))	R\$30.62	10/07/2008
18293	CADEIRA FIXA PARA ESCRITÓRIO CADEIRA FIXA PARA ESCRITÓRIO. EQUIPAMENTO DOADO PELA FUNDAEPE CONFORME, TERMO DE DOAÇÃO E NOTA FISCAL, ANEXOS AO PROCESSO: 23086.00...	FCA ((SECRETÁRIA FCA - CAMPUS JK))	R\$30.62	10/07/2008
18294	CADEIRA FIXA PARA ESCRITÓRIO CADEIRA FIXA PARA ESCRITÓRIO. EQUIPAMENTO DOADO PELA FUNDAEPE CONFORME, TERMO DE DOAÇÃO E NOTA FISCAL, ANEXOS AO PROCESSO: 23086.00...	PROGRAD ((PAVILHÃO DE AULAS II- CAMPUS JK))	R\$30.62	10/07/2008
18295	CADEIRA FIXA PARA ESCRITÓRIO CADEIRA FIXA PARA ESCRITÓRIO. EQUIPAMENTO DOADO PELA FUNDAEPE CONFORME, TERMO DE DOAÇÃO E NOTA FISCAL, ANEXOS AO PROCESSO: 23086.00...	DIP (DIVISÃO REG. GERAIS E CONT. ACAD.)	R\$30.62	10/07/2008
18296	CADEIRA FIXA PARA ESCRITÓRIO CADEIRA FIXA PARA ESCRITÓRIO. EQUIPAMENTO DOADO PELA FUNDAEPE CONFORME, TERMO DE DOAÇÃO E NOTA FISCAL, ANEXOS AO PROCESSO: 23086.00...	ICT ((INSTITUTO DE CIÊNCIA E TECNOLOGIA - CAMPUS JK))	R\$30.62	10/07/2008
18297	CADEIRA FIXA PARA ESCRITÓRIO CADEIRA FIXA PARA ESCRITÓRIO. EQUIPAMENTO DOADO PELA FUNDAEPE CONFORME, TERMO DE DOAÇÃO E NOTA FISCAL, ANEXOS AO PROCESSO: 23086.00...	PRPPG ((COMITÊ DE ÉTICA EM PESQUISA - Prédio da Reitoria))	R\$30.62	10/07/2008
18298	CADEIRA FIXA PARA ESCRITÓRIO CADEIRA FIXA PARA ESCRITÓRIO. EQUIPAMENTO DOADO PELA FUNDAEPE CONFORME, TERMO DE DOAÇÃO E NOTA FISCAL, ANEXOS AO PROCESSO: 23086.00...	PRPPG ((COMITÊ DE ÉTICA EM PESQUISA - Prédio da Reitoria))	R\$30.62	10/07/2008
18299	CADEIRA FIXA PARA ESCRITÓRIO CADEIRA FIXA PARA ESCRITÓRIO. EQUIPAMENTO DOADO PELA FUNDAEPE CONFORME,	ENF ((GABINETE 3 - ENFERMAGEM))	R\$30.62	10/07/2008

Relatório de todos os bens da UFVJM

Nº Bem	Descrição	Localização	Valor Aquisição	Data Aquisição
18299	TERMO DE DOAÇÃO E NOTA FISCAL, ANEXOS AO PROCESSO: 23086.00...	ENF ((GABINETE 3 - ENFERMAGEM))	R\$30.62	10/07/2008
18300	CADEIRA FIXA PARA ESCRITÓRIO CADEIRA FIXA PARA ESCRITÓRIO. EQUIPAMENTO DOADO PELA FUNDAEPE CONFORME, TERMO DE DOAÇÃO E NOTA FISCAL, ANEXOS AO PROCESSO: 23086.00...	FACET (SALA DOS PROFESSORES - SIST.INFORMAÇÃO- BL4 - C II)	R\$30.62	10/07/2008
18301	CADEIRA FIXA PARA ESCRITÓRIO CADEIRA FIXA PARA ESCRITÓRIO. EQUIPAMENTO DOADO PELA FUNDAEPE CONFORME, TERMO DE DOAÇÃO E NOTA FISCAL, ANEXOS AO PROCESSO: 23086.00...	PROAD (DEPOSITO DO PATRIMÔNIO)	R\$30.62	10/07/2008
18302	CADEIRA FIXA PARA ESCRITÓRIO CADEIRA FIXA PARA ESCRITÓRIO. EQUIPAMENTO DOADO PELA FUNDAEPE CONFORME, TERMO DE DOAÇÃO E NOTA FISCAL, ANEXOS AO PROCESSO: 23086.00...	PROAD (SEÇÃO DE PATRIMÔNIO - GUARDA ROTATIVA)	R\$30.62	10/07/2008
18303	CADEIRA FIXA PARA ESCRITÓRIO CADEIRA FIXA PARA ESCRITÓRIO. EQUIPAMENTO DOADO PELA FUNDAEPE CONFORME, TERMO DE DOAÇÃO E NOTA FISCAL, ANEXOS AO PROCESSO: 23086.00...	FACET (SALA DOS PROFESSORES - SIST.INFORMAÇÃO- BL4 - C II)	R\$30.62	10/07/2008
18304	CADEIRA FIXA PARA ESCRITÓRIO CADEIRA FIXA PARA ESCRITÓRIO. EQUIPAMENTO DOADO PELA FUNDAEPE CONFORME, TERMO DE DOAÇÃO E NOTA FISCAL, ANEXOS AO PROCESSO: 23086.00...	PROAD (SEÇÃO DE PATRIMÔNIO - GUARDA ROTATIVA)	R\$30.62	10/07/2008
18305	CADEIRA FIXA PARA ESCRITÓRIO CADEIRA FIXA PARA ESCRITÓRIO. EQUIPAMENTO DOADO PELA FUNDAEPE CONFORME, TERMO DE DOAÇÃO E NOTA FISCAL, ANEXOS AO PROCESSO: 23086.00...	PROGRAD ((DIVISÃO DE MATRICULA E ACOMPANHAMENTO ACADÊMICO))	R\$30.62	10/07/2008
18306	CADEIRA FIXA PARA ESCRITÓRIO CADEIRA FIXA PARA ESCRITÓRIO. EQUIPAMENTO DOADO PELA FUNDAEPE CONFORME, TERMO DE DOAÇÃO E NOTA FISCAL, ANEXOS AO PROCESSO: 23086.00...	PROAD (SEÇÃO DE PATRIMÔNIO - GUARDA ROTATIVA)	R\$30.62	10/07/2008
18307	CADEIRA FIXA PARA ESCRITÓRIO CADEIRA FIXA PARA ESCRITÓRIO. EQUIPAMENTO DOADO PELA FUNDAEPE CONFORME, TERMO DE DOAÇÃO E NOTA FISCAL, ANEXOS AO PROCESSO: 23086.00...	FACET ((SALA MATEMÁTICA/ESTATÍSTICA - FACET))	R\$30.62	10/07/2008
18308	CADEIRA FIXA PARA ESCRITÓRIO CADEIRA FIXA	PROAD (SEÇÃO DE PATRIMONIO - GUARDA ROTATIVA)	R\$30.62	10/07/2008

Relatório de todos os bens da UFVJM

Nº Bem	Descrição	Localização	Valor Aquisição	Data Aquisição
18308	PARA ESCRITÓRIO. EQUIPAMENTO DOADO PELA FUNDAEPE CONFORME, TERMO DE DOAÇÃO E NOTA FISCAL, ANEXOS AO PROCESSO: 23086.00...	PROAD (SEÇÃO DE PATRIMÔNIO - GUARDA ROTATIVA)	R\$30.62	10/07/2008
18309	CADEIRA FIXA PARA ESCRITÓRIO CADEIRA FIXA PARA ESCRITÓRIO. EQUIPAMENTO DOADO PELA FUNDAEPE CONFORME, TERMO DE DOAÇÃO E NOTA FISCAL, ANEXOS AO PROCESSO: 23086.00...	PROAD (DEPOSITO DO PATRIMÔNIO)	R\$30.62	10/07/2008
18310	CADEIRA FIXA PARA ESCRITÓRIO CADEIRA FIXA PARA ESCRITÓRIO. EQUIPAMENTO DOADO PELA FUNDAEPE CONFORME, TERMO DE DOAÇÃO E NOTA FISCAL, ANEXOS AO PROCESSO: 23086.00...	PROAD (SEÇÃO DE PATRIMÔNIO - GUARDA ROTATIVA)	R\$30.62	10/07/2008
18311	CADEIRA FIXA PARA ESCRITÓRIO CADEIRA FIXA PARA ESCRITÓRIO. EQUIPAMENTO DOADO PELA FUNDAEPE CONFORME, TERMO DE DOAÇÃO E NOTA FISCAL, ANEXOS AO PROCESSO: 23086.00...	FCBS (COORDENADORIA DO CURSO DE ENFERMAGEM)	R\$30.62	10/07/2008
18312	CADEIRA FIXA PARA ESCRITÓRIO CADEIRA FIXA PARA ESCRITÓRIO. EQUIPAMENTO DOADO PELA FUNDAEPE CONFORME, TERMO DE DOAÇÃO E NOTA FISCAL, ANEXOS AO PROCESSO: 23086.00...	PROGRAD ((PAVILHÃO DE AULAS II-CAMPUS JK))	R\$30.62	10/07/2008
18313	CADEIRA FIXA PARA ESCRITÓRIO CADEIRA FIXA PARA ESCRITÓRIO. EQUIPAMENTO DOADO PELA FUNDAEPE CONFORME, TERMO DE DOAÇÃO E NOTA FISCAL, ANEXOS AO PROCESSO: 23086.00...	PROGRAD ((PAVILHÃO DE AULAS II-CAMPUS JK))	R\$30.62	10/07/2008
18314	CADEIRA FIXA PARA ESCRITÓRIO CADEIRA FIXA PARA ESCRITÓRIO. EQUIPAMENTO DOADO PELA FUNDAEPE CONFORME, TERMO DE DOAÇÃO E NOTA FISCAL, ANEXOS AO PROCESSO: 23086.00...	PROGRAD ((PAVILHÃO DE AULAS II-CAMPUS JK))	R\$30.62	10/07/2008
18315	CADEIRA FIXA PARA ESCRITÓRIO CADEIRA FIXA PARA ESCRITÓRIO. EQUIPAMENTO DOADO PELA FUNDAEPE CONFORME, TERMO DE DOAÇÃO E NOTA FISCAL, ANEXOS AO PROCESSO: 23086.00...	FACET (SALA DOS PROFESSORES - SIST.INFORMAÇÃO- BL4 - C II)	R\$30.62	10/07/2008
18316	CADEIRA FIXA PARA ESCRITÓRIO CADEIRA FIXA PARA ESCRITÓRIO. EQUIPAMENTO DOADO PELA FUNDAEPE CONFORME, TERMO DE DOAÇÃO E NOTA FISCAL, ANEXOS AO	PROGRAD ((PAVILHÃO DE AULAS II-CAMPUS JK))	R\$30.62	10/07/2008

Relatório de todos os bens da UFVJM

Nº Bem	Descrição	Localização	Valor Aquisição	Data Aquisição
18316	PROCESSO: 23086.00...	PROGRAD ((PAVILHAO DE AULAS II-CAMPUS JK))	R\$30.62	10/07/2008
18317	CADEIRA FIXA PARA ESCRITÓRIO CADEIRA FIXA PARA ESCRITÓRIO. EQUIPAMENTO DOADO PELA FUNDAEPE CONFORME, TERMO DE DOAÇÃO E NOTA FISCAL, ANEXOS AO PROCESSO: 23086.00...	PROAD (SEÇÃO DE PATRIMÔNIO - GUARDA ROTATIVA)	R\$30.62	10/07/2008
18318	CADEIRA FIXA PARA ESCRITÓRIO CADEIRA FIXA PARA ESCRITÓRIO. EQUIPAMENTO DOADO PELA FUNDAEPE CONFORME, TERMO DE DOAÇÃO E NOTA FISCAL, ANEXOS AO PROCESSO: 23086.00...	PROGRAD ((PAVILHÃO DE AULAS I-CAMPUS JK))	R\$30.62	10/07/2008
18319	CADEIRA FIXA PARA ESCRITÓRIO CADEIRA FIXA PARA ESCRITÓRIO. EQUIPAMENTO DOADO PELA FUNDAEPE CONFORME, TERMO DE DOAÇÃO E NOTA FISCAL, ANEXOS AO PROCESSO: 23086.00...	FCBS (LAB. DE INFORMÁTICA - NUTRIÇÃO - CAMPUS II)	R\$30.62	10/07/2008
18320	CADEIRA FIXA PARA ESCRITÓRIO CADEIRA FIXA PARA ESCRITÓRIO. EQUIPAMENTO DOADO PELA FUNDAEPE CONFORME, TERMO DE DOAÇÃO E NOTA FISCAL, ANEXOS AO PROCESSO: 23086.00...	FACET (SALA DOS PROFESSORES - SIST.INFORMAÇÃO- BL4 - C II)	R\$30.62	10/07/2008
18321	CADEIRA FIXA PARA ESCRITÓRIO CADEIRA FIXA PARA ESCRITÓRIO. EQUIPAMENTO DOADO PELA FUNDAEPE CONFORME, TERMO DE DOAÇÃO E NOTA FISCAL, ANEXOS AO PROCESSO: 23086.00...	PROAD ((PAVILHÃO DE AULAS III-CAMPUS JK))	R\$30.62	10/07/2008
18322	CADEIRA FIXA PARA ESCRITÓRIO CADEIRA FIXA PARA ESCRITÓRIO. EQUIPAMENTO DOADO PELA FUNDAEPE CONFORME, TERMO DE DOAÇÃO E NOTA FISCAL, ANEXOS AO PROCESSO: 23086.00...	FACET (SALA DOS PROFESSORES - SIST.INFORMAÇÃO- BL4 - C II)	R\$30.62	10/07/2008
18323	CADEIRA FIXA PARA ESCRITÓRIO CADEIRA FIXA PARA ESCRITÓRIO. EQUIPAMENTO DOADO PELA FUNDAEPE CONFORME, TERMO DE DOAÇÃO E NOTA FISCAL, ANEXOS AO PROCESSO: 23086.00...	PROAD (SEÇÃO DE PATRIMÔNIO - GUARDA ROTATIVA)	R\$30.62	10/07/2008
18324	CADEIRA FIXA PARA ESCRITÓRIO CADEIRA FIXA PARA ESCRITÓRIO. EQUIPAMENTO DOADO PELA FUNDAEPE CONFORME, TERMO DE DOAÇÃO E NOTA FISCAL, ANEXOS AO PROCESSO: 23086.00...	PROAD (SEÇÃO DE PATRIMÔNIO - GUARDA ROTATIVA)	R\$30.62	10/07/2008
18325	CADEIRA FIXA PARA ESCRITÓRIO CADEIRA FIXA PARA ESCRITÓRIO.	PROAD (SEÇÃO DE PATRIMÔNIO - GUARDA ROTATIVA)	R\$30.62	10/07/2008

Relatório de todos os bens da UFVJM

Nº Bem	Descrição	Localização	Valor Aquisição	Data Aquisição
18325	EQUIPAMENTO DOADO PELA FUNDAEPE CONFORME, TERMO DE DOAÇÃO E NOTA FISCAL, ANEXOS AO PROCESSO: 23086.00...	PROAD (SEÇÃO DE PATRIMÔNIO - GUARDA ROTATIVA)	R\$30.62	10/07/2008
18326	CADEIRA FIXA PARA ESCRITÓRIO CADEIRA FIXA PARA ESCRITÓRIO. EQUIPAMENTO DOADO PELA FUNDAEPE CONFORME, TERMO DE DOAÇÃO E NOTA FISCAL, ANEXOS AO PROCESSO: 23086.00...	PROAD ((DIRET. DE INFRAESTRUTURA - REITORIA/DIP))	R\$30.62	10/07/2008
18327	CADEIRA FIXA PARA ESCRITÓRIO CADEIRA FIXA PARA ESCRITÓRIO. EQUIPAMENTO DOADO PELA FUNDAEPE CONFORME, TERMO DE DOAÇÃO E NOTA FISCAL, ANEXOS AO PROCESSO: 23086.00...	PROAD (SEÇÃO DE PATRIMÔNIO - GUARDA ROTATIVA)	R\$30.62	10/07/2008
18328	CADEIRA FIXA PARA ESCRITÓRIO CADEIRA FIXA PARA ESCRITÓRIO. EQUIPAMENTO DOADO PELA FUNDAEPE CONFORME, TERMO DE DOAÇÃO E NOTA FISCAL, ANEXOS AO PROCESSO: 23086.00...	FACET (SALA DOS PROFESSORES - SIST.INFORMAÇÃO- BL4 - C II)	R\$30.62	10/07/2008
18329	CADEIRA FIXA PARA ESCRITÓRIO CADEIRA FIXA PARA ESCRITÓRIO. EQUIPAMENTO DOADO PELA FUNDAEPE CONFORME, TERMO DE DOAÇÃO E NOTA FISCAL, ANEXOS AO PROCESSO: 23086.00...	DIP ((DEPÓSITO - DIVISÃO DE PATRIMÔNIO))	R\$30.62	10/07/2008
18330	CADEIRA FIXA PARA ESCRITÓRIO CADEIRA FIXA PARA ESCRITÓRIO. EQUIPAMENTO DOADO PELA FUNDAEPE CONFORME, TERMO DE DOAÇÃO E NOTA FISCAL, ANEXOS AO PROCESSO: 23086.00...	PROAD (SEÇÃO DE PATRIMÔNIO - GUARDA ROTATIVA)	R\$30.62	10/07/2008
18331	CADEIRA FIXA PARA ESCRITÓRIO CADEIRA FIXA PARA ESCRITÓRIO. EQUIPAMENTO DOADO PELA FUNDAEPE CONFORME, TERMO DE DOAÇÃO E NOTA FISCAL, ANEXOS AO PROCESSO: 23086.00...	FACET (SALA DOS PROFESSORES - SIST.INFORMAÇÃO- BL4 - C II)	R\$30.62	10/07/2008
18332	CADEIRA FIXA PARA ESCRITÓRIO CADEIRA FIXA PARA ESCRITÓRIO. EQUIPAMENTO DOADO PELA FUNDAEPE CONFORME, TERMO DE DOAÇÃO E NOTA FISCAL, ANEXOS AO PROCESSO: 23086.00...	PROAD (SEÇÃO DE PATRIMÔNIO - GUARDA ROTATIVA)	R\$30.62	10/07/2008
18333	CADEIRA FIXA PARA ESCRITÓRIO CADEIRA FIXA PARA ESCRITÓRIO. EQUIPAMENTO DOADO PELA FUNDAEPE CONFORME, TERMO DE DOAÇÃO E NOTA FISCAL, ANEXOS AO PROCESSO: 23086.00...	FACET (SALA DOS PROFESSORES - SIST.INFORMAÇÃO- BL4 - C II)	R\$30.62	10/07/2008

Relatório de todos os bens da UFVJM

Nº Bem	Descrição	Localização	Valor Aquisição	Data Aquisição
18334	CADEIRA FIXA PARA ESCRITÓRIO CADEIRA FIXA PARA ESCRITÓRIO. EQUIPAMENTO DOADO PELA FUNDAEPE CONFORME, TERMO DE DOAÇÃO E NOTA FISCAL, ANEXOS AO PROCESSO: 23086.00...	PROAD ((DEPÓSITO - PATRIMÔNIO / PROAD))	R\$30.62	10/07/2008
18335	CADEIRA FIXA PARA ESCRITÓRIO CADEIRA FIXA PARA ESCRITÓRIO. EQUIPAMENTO DOADO PELA FUNDAEPE CONFORME, TERMO DE DOAÇÃO E NOTA FISCAL, ANEXOS AO PROCESSO: 23086.00...	PROAD (SEÇÃO DE PATRIMÔNIO - GUARDA ROTATIVA)	R\$30.62	10/07/2008
18336	CADEIRA FIXA PARA ESCRITÓRIO CADEIRA FIXA PARA ESCRITÓRIO. EQUIPAMENTO DOADO PELA FUNDAEPE CONFORME, TERMO DE DOAÇÃO E NOTA FISCAL, ANEXOS AO PROCESSO: 23086.00...	PROAD (DEPOSITO DO PATRIMÔNIO)	R\$30.62	10/07/2008
18337	CADEIRA FIXA PARA ESCRITÓRIO CADEIRA FIXA PARA ESCRITÓRIO. EQUIPAMENTO DOADO PELA FUNDAEPE CONFORME, TERMO DE DOAÇÃO E NOTA FISCAL, ANEXOS AO PROCESSO: 23086.00...	PROAD (SEÇÃO DE PATRIMÔNIO - GUARDA ROTATIVA)	R\$30.62	10/07/2008
18338	CADEIRA FIXA PARA ESCRITÓRIO CADEIRA FIXA PARA ESCRITÓRIO. EQUIPAMENTO DOADO PELA FUNDAEPE CONFORME, TERMO DE DOAÇÃO E NOTA FISCAL, ANEXOS AO PROCESSO: 23086.00...	FCBS (LAB. DE INFORMÁTICA - NUTRIÇÃO - CAMPUS II)	R\$30.62	10/07/2008
18339	CADEIRA FIXA PARA ESCRITÓRIO CADEIRA FIXA PARA ESCRITÓRIO. EQUIPAMENTO DOADO PELA FUNDAEPE CONFORME, TERMO DE DOAÇÃO E NOTA FISCAL, ANEXOS AO PROCESSO: 23086.00...	FCBS (LAB. DE INFORMÁTICA - NUTRIÇÃO - CAMPUS II)	R\$30.62	10/07/2008
18340	CADEIRA FIXA PARA ESCRITÓRIO CADEIRA FIXA PARA ESCRITÓRIO. EQUIPAMENTO DOADO PELA FUNDAEPE CONFORME, TERMO DE DOAÇÃO E NOTA FISCAL, ANEXOS AO PROCESSO: 23086.00...	FCBS (LAB. DE INFORMÁTICA - NUTRIÇÃO - CAMPUS II)	R\$30.62	10/07/2008
18341	CADEIRA FIXA PARA ESCRITÓRIO CADEIRA FIXA PARA ESCRITÓRIO. EQUIPAMENTO DOADO PELA FUNDAEPE CONFORME, TERMO DE DOAÇÃO E NOTA FISCAL, ANEXOS AO PROCESSO: 23086.00...	FCBS (LAB. DE INFORMÁTICA - NUTRIÇÃO - CAMPUS II)	R\$30.62	10/07/2008
18342	CADEIRA FIXA PARA ESCRITÓRIO CADEIRA FIXA PARA ESCRITÓRIO. EQUIPAMENTO DOADO PELA FUNDAEPE CONFORME,	NUT ((LAB. TECNOLOGIA E BIOMASSA DO CERRADO/CAFÉ - NUT))	R\$30.62	10/07/2008

Relatório de todos os bens da UFVJM

Nº Bem	Descrição	Localização	Valor Aquisição	Data Aquisição
18342	TERMO DE DOAÇÃO E NOTA FISCAL, ANEXOS AO PROCESSO: 23086.00...	NUT ((LAB. TECNOLOGIA E BIOMASSA DO CERRADO/CAFÉ - NUT))	R\$30.62	10/07/2008
18343	CADEIRA FIXA PARA ESCRITÓRIO CADEIRA FIXA PARA ESCRITÓRIO. EQUIPAMENTO DOADO PELA FUNDAEPE CONFORME, TERMO DE DOAÇÃO E NOTA FISCAL, ANEXOS AO PROCESSO: 23086.00...	PROGRAD ((DIVISÃO DE DOCUMENTOS E LANÇAMENTOS ACADÊMICOS))	R\$30.62	10/07/2008
18344	CADEIRA FIXA PARA ESCRITÓRIO CADEIRA FIXA PARA ESCRITÓRIO. EQUIPAMENTO DOADO PELA FUNDAEPE CONFORME, TERMO DE DOAÇÃO E NOTA FISCAL, ANEXOS AO PROCESSO: 23086.00...	FCBS (LAB. DE INFORMÁTICA - NUTRIÇÃO - CAMPUS II)	R\$30.62	10/07/2008
18345	CADEIRA FIXA PARA ESCRITÓRIO CADEIRA FIXA PARA ESCRITÓRIO. EQUIPAMENTO DOADO PELA FUNDAEPE CONFORME, TERMO DE DOAÇÃO E NOTA FISCAL, ANEXOS AO PROCESSO: 23086.00...	PROAD (SEÇÃO DE PATRIMÔNIO - GUARDA ROTATIVA)	R\$30.62	10/07/2008
18346	CADEIRA FIXA PARA ESCRITÓRIO CADEIRA FIXA PARA ESCRITÓRIO. EQUIPAMENTO DOADO PELA FUNDAEPE CONFORME, TERMO DE DOAÇÃO E NOTA FISCAL, ANEXOS AO PROCESSO: 23086.00...	PROAD (SEÇÃO DE PATRIMÔNIO - GUARDA ROTATIVA)	R\$30.62	10/07/2008
18347	CADEIRA FIXA PARA ESCRITÓRIO CADEIRA FIXA PARA ESCRITÓRIO. EQUIPAMENTO DOADO PELA FUNDAEPE CONFORME, TERMO DE DOAÇÃO E NOTA FISCAL, ANEXOS AO PROCESSO: 23086.00...	PROAD (SEÇÃO DE PATRIMÔNIO - GUARDA ROTATIVA)	R\$30.62	10/07/2008
18348	CADEIRA FIXA PARA ESCRITÓRIO CADEIRA FIXA PARA ESCRITÓRIO. EQUIPAMENTO DOADO PELA FUNDAEPE CONFORME, TERMO DE DOAÇÃO E NOTA FISCAL, ANEXOS AO PROCESSO: 23086.00...	FCBS (LAB. DE INFORMÁTICA - NUTRIÇÃO - CAMPUS II)	R\$30.62	10/07/2008
18349	CADEIRA FIXA PARA ESCRITÓRIO CADEIRA FIXA PARA ESCRITÓRIO. EQUIPAMENTO DOADO PELA FUNDAEPE CONFORME, TERMO DE DOAÇÃO E NOTA FISCAL, ANEXOS AO PROCESSO: 23086.00...	FCBS (LAB. DE INFORMÁTICA - NUTRIÇÃO - CAMPUS II)	R\$30.62	10/07/2008
18350	CADEIRA FIXA PARA ESCRITÓRIO CADEIRA FIXA PARA ESCRITÓRIO. EQUIPAMENTO DOADO PELA FUNDAEPE CONFORME, TERMO DE DOAÇÃO E NOTA FISCAL, ANEXOS AO PROCESSO: 23086.00...	PROAD (SEÇÃO DE PATRIMÔNIO - GUARDA ROTATIVA)	R\$30.62	10/07/2008
18351	CADEIRA FIXA PARA ESCRITÓRIO CADEIRA FIXA	PROAD (SEÇÃO DE PATRIMÔNIO - GUARDA ROTATIVA)	R\$30.62	10/07/2008

Relatório de todos os bens da UFVJM

Nº Bem	Descrição	Localização	Valor Aquisição	Data Aquisição
18351	PARA ESCRITÓRIO. EQUIPAMENTO DOADO PELA FUNDAEPE CONFORME, TERMO DE DOAÇÃO E NOTA FISCAL, ANEXOS AO PROCESSO: 23086.00...	PROAD (SEÇÃO DE PATRIMÔNIO - GUARDA ROTATIVA)	R\$30.62	10/07/2008
18352	CADEIRA FIXA PARA ESCRITÓRIO CADEIRA FIXA PARA ESCRITÓRIO. EQUIPAMENTO DOADO PELA FUNDAEPE CONFORME, TERMO DE DOAÇÃO E NOTA FISCAL, ANEXOS AO PROCESSO: 23086.00...	PROAD (DEPOSITO DO PATRIMÔNIO)	R\$30.62	10/07/2008
18353	CADEIRA FIXA PARA ESCRITÓRIO CADEIRA FIXA PARA ESCRITÓRIO. EQUIPAMENTO DOADO PELA FUNDAEPE CONFORME, TERMO DE DOAÇÃO E NOTA FISCAL, ANEXOS AO PROCESSO: 23086.00...	FCBS (LAB. DE INFORMÁTICA - NUTRIÇÃO - CAMPUS II)	R\$30.62	10/07/2008
18354	CADEIRA FIXA PARA ESCRITÓRIO CADEIRA FIXA PARA ESCRITÓRIO. EQUIPAMENTO DOADO PELA FUNDAEPE CONFORME, TERMO DE DOAÇÃO E NOTA FISCAL, ANEXOS AO PROCESSO: 23086.00...	PROAD (SEÇÃO DE PATRIMÔNIO - GUARDA ROTATIVA)	R\$30.62	10/07/2008
18355	CADEIRA FIXA PARA ESCRITÓRIO CADEIRA FIXA PARA ESCRITÓRIO. EQUIPAMENTO DOADO PELA FUNDAEPE CONFORME, TERMO DE DOAÇÃO E NOTA FISCAL, ANEXOS AO PROCESSO: 23086.00...	FCBS (LAB. DE INFORMÁTICA - NUTRIÇÃO - CAMPUS II)	R\$30.62	10/07/2008
18356	CADEIRA FIXA PARA ESCRITÓRIO CADEIRA FIXA PARA ESCRITÓRIO. EQUIPAMENTO DOADO PELA FUNDAEPE CONFORME, TERMO DE DOAÇÃO E NOTA FISCAL, ANEXOS AO PROCESSO: 23086.00...	FCBS (LAB. DE INFORMÁTICA - NUTRIÇÃO - CAMPUS II)	R\$30.62	10/07/2008
18357	CADEIRA FIXA PARA ESCRITÓRIO CADEIRA FIXA PARA ESCRITÓRIO. EQUIPAMENTO DOADO PELA FUNDAEPE CONFORME, TERMO DE DOAÇÃO E NOTA FISCAL, ANEXOS AO PROCESSO: 23086.00...	FCBS (LAB. DE INFORMÁTICA - NUTRIÇÃO - CAMPUS II)	R\$30.62	10/07/2008
18358	CADEIRA FIXA PARA ESCRITÓRIO CADEIRA FIXA PARA ESCRITÓRIO. EQUIPAMENTO DOADO PELA FUNDAEPE CONFORME, TERMO DE DOAÇÃO E NOTA FISCAL, ANEXOS AO PROCESSO: 23086.00...	FCBS (LAB. DE INFORMÁTICA - NUTRIÇÃO - CAMPUS II)	R\$30.62	10/07/2008
18359	CADEIRA FIXA PARA ESCRITÓRIO CADEIRA FIXA PARA ESCRITÓRIO. EQUIPAMENTO DOADO PELA FUNDAEPE CONFORME, TERMO DE DOAÇÃO E NOTA FISCAL, ANEXOS AO	FCBS (LAB. DE INFORMÁTICA - NUTRIÇÃO - CAMPUS II)	R\$30.62	10/07/2008

Relatório de todos os bens da UFVJM

Nº Bem	Descrição	Localização	Valor Aquisição	Data Aquisição
18359	PROCESSO: 23086.00...	FCBS (LAB. DE INFORMATICA - NUTRIÇÃO - CAMPUS II)	R\$30.62	10/07/2008
18360	CADEIRA FIXA PARA ESCRITÓRIO CADEIRA FIXA PARA ESCRITÓRIO. EQUIPAMENTO DOADO PELA FUNDAEPE CONFORME, TERMO DE DOAÇÃO E NOTA FISCAL, ANEXOS AO PROCESSO: 23086.00...	PROAD (SEÇÃO DE PATRIMÔNIO - GUARDA ROTATIVA)	R\$30.62	10/07/2008
18361	CADEIRA FIXA PARA ESCRITÓRIO CADEIRA FIXA PARA ESCRITÓRIO. EQUIPAMENTO DOADO PELA FUNDAEPE CONFORME, TERMO DE DOAÇÃO E NOTA FISCAL, ANEXOS AO PROCESSO: 23086.00...	PROGRAD ((PAVILHÃO DE AULAS II-CAMPUS JK))	R\$30.62	10/07/2008
18362	CADEIRA FIXA PARA ESCRITÓRIO CADEIRA FIXA PARA ESCRITÓRIO. EQUIPAMENTO DOADO PELA FUNDAEPE CONFORME, TERMO DE DOAÇÃO E NOTA FISCAL, ANEXOS AO PROCESSO: 23086.00...	PROGRAD ((PAVILHÃO DE AULAS II-CAMPUS JK))	R\$30.62	10/07/2008
18363	CADEIRA FIXA PARA ESCRITÓRIO CADEIRA FIXA PARA ESCRITÓRIO. EQUIPAMENTO DOADO PELA FUNDAEPE CONFORME, TERMO DE DOAÇÃO E NOTA FISCAL, ANEXOS AO PROCESSO: 23086.00...	PROGRAD ((PAVILHÃO DE AULAS II-CAMPUS JK))	R\$30.62	10/07/2008
18364	CADEIRA FIXA PARA ESCRITÓRIO CADEIRA FIXA PARA ESCRITÓRIO. EQUIPAMENTO DOADO PELA FUNDAEPE CONFORME, TERMO DE DOAÇÃO E NOTA FISCAL, ANEXOS AO PROCESSO: 23086.00...	PROGRAD ((PAVILHÃO DE AULAS II-CAMPUS JK))	R\$30.62	10/07/2008
18365	CADEIRA FIXA PARA ESCRITÓRIO CADEIRA FIXA PARA ESCRITÓRIO. EQUIPAMENTO DOADO PELA FUNDAEPE CONFORME, TERMO DE DOAÇÃO E NOTA FISCAL, ANEXOS AO PROCESSO: 23086.00...	PROAD ((ÁREA COMUM - DICOM / DTI / GRÁFICA - DIP))	R\$30.62	10/07/2008
18366	CADEIRA FIXA PARA ESCRITÓRIO CADEIRA FIXA PARA ESCRITÓRIO. EQUIPAMENTO DOADO PELA FUNDAEPE CONFORME, TERMO DE DOAÇÃO E NOTA FISCAL, ANEXOS AO PROCESSO: 23086.00...	PROACE ((PRÓ REITORA ASSUNT. COMUN. ESTUDANTIS - PROACE))	R\$30.62	10/07/2008
18367	CADEIRA FIXA PARA ESCRITÓRIO CADEIRA FIXA PARA ESCRITÓRIO. EQUIPAMENTO DOADO PELA FUNDAEPE CONFORME, TERMO DE DOAÇÃO E NOTA FISCAL, ANEXOS AO PROCESSO: 23086.00...	PROACE ((SALA SEST - DASA))	R\$30.25	10/07/2008
18368	CADEIRA GIRATÓRIA PARA ESCRITÓRIO CADEIRA GIRATÓRIA PARA	PROPLAN ((DIR. PLANEJ. INSTITUCIONAL - PROPLAN))	R\$75.38	10/07/2008

Relatório de todos os bens da UFVJM

Nº Bem	Descrição	Localização	Valor Aquisição	Data Aquisição
18368	ESCRITÓRIO COM ESTOFADO PRETO E SEM BRAÇOS. EQUIPAMENTO DOADO PELA FUNDAEPE CONFORME, TERMO DE DOAÇÃO E...	PROPLAN ((DIR. PLANEJ. INSTITUCIONAL - PROPLAN))	R\$75.38	10/07/2008
18369	CADEIRA GIRATÓRIA PARA ESCRITÓRIO CADEIRA GIRATÓRIA PARA ESCRITÓRIO COM ESTOFADO PRETO E SEM BRAÇOS. EQUIPAMENTO DOADO PELA FUNDAEPE CONFORME, TERMO DE DOAÇÃO E...	FCA (DIREÇÃO DAS AGRARIAS - ADM I - CAMPUS II)	R\$75.38	10/07/2008
18370	CADEIRA GIRATÓRIA PARA ESCRITÓRIO CADEIRA GIRATÓRIA PARA ESCRITÓRIO COM ESTOFADO PRETO E SEM BRAÇOS. EQUIPAMENTO DOADO PELA FUNDAEPE CONFORME, TERMO DE DOAÇÃO E...	FCA (DIREÇÃO DAS AGRARIAS - ADM I - CAMPUS II)	R\$75.38	10/07/2008
18371	CADEIRA GIRATÓRIA PARA ESCRITÓRIO CADEIRA GIRATÓRIA PARA ESCRITÓRIO COM ESTOFADO PRETO E SEM BRAÇOS. EQUIPAMENTO DOADO PELA FUNDAEPE CONFORME, TERMO DE DOAÇÃO E...	DEAD ((SALA DE REUNIÕES - DEAD))	R\$75.38	10/07/2008
18373	CADEIRA GIRATÓRIA PARA ESCRITÓRIO CADEIRA GIRATÓRIA PARA ESCRITÓRIO COM ESTOFADO PRETO E SEM BRAÇOS. EQUIPAMENTO DOADO PELA FUNDAEPE CONFORME, TERMO DE DOAÇÃO E...	PROAD (SEÇÃO DE PATRIMÔNIO - GUARDA ROTATIVA)	R\$75.38	10/07/2008
18374	CADEIRA GIRATÓRIA PARA ESCRITÓRIO CADEIRA GIRATÓRIA PARA ESCRITÓRIO COM ESTOFADO PRETO E SEM BRAÇOS. EQUIPAMENTO DOADO PELA FUNDAEPE CONFORME, TERMO DE DOAÇÃO E...	PRPPG (LIPENVALE- SL. 05 - DOCENTES - CAMPUS JK)	R\$75.38	10/07/2008
18375	CADEIRA GIRATÓRIA PARA ESCRITÓRIO CADEIRA GIRATÓRIA PARA ESCRITÓRIO COM ESTOFADO PRETO E SEM BRAÇOS. EQUIPAMENTO DOADO PELA FUNDAEPE CONFORME, TERMO DE DOAÇÃO E...	PROAD (SEÇÃO DE PATRIMÔNIO - GUARDA ROTATIVA)	R\$75.38	10/07/2008
18376	CADEIRA GIRATÓRIA PARA ESCRITÓRIO CADEIRA GIRATÓRIA PARA ESCRITÓRIO COM ESTOFADO PRETO E SEM BRAÇOS. EQUIPAMENTO DOADO PELA FUNDAEPE CONFORME, TERMO DE	PROAD (SEÇÃO DE PATRIMÔNIO - GUARDA ROTATIVA)	R\$75.38	10/07/2008

Relatório de todos os bens da UFVJM

Nº Bem	Descrição	Localização	Valor Aquisição	Data Aquisição
18376	DOAÇÃO E...	PROAD (SEÇÃO DE PATRIMONIO - GUARDA ROTATIVA)	R\$75.38	10/07/2008
18377	CADEIRA GIRATÓRIA PARA ESCRITÓRIO CADEIRA GIRATÓRIA PARA ESCRITÓRIO COM ESTOFADO PRETO E SEM BRAÇOS. EQUIPAMENTO DOADO PELA FUNDAEPE CONFORME, TERMO DE DOAÇÃO E...	FCA (DIREÇÃO DAS AGRARIAS - ADM I - CAMPUS II)	R\$75.38	10/07/2008
18378	CADEIRA GIRATÓRIA PARA ESCRITÓRIO CADEIRA GIRATÓRIA PARA ESCRITÓRIO COM ESTOFADO PRETO E SEM BRAÇOS. EQUIPAMENTO DOADO PELA FUNDAEPE CONFORME, TERMO DE DOAÇÃO E...	PROAD (SEÇÃO DE PATRIMÔNIO - GUARDA ROTATIVA)	R\$75.38	10/07/2008
18379	CADEIRA GIRATÓRIA PARA ESCRITÓRIO CADEIRA GIRATÓRIA PARA ESCRITÓRIO COM ESTOFADO PRETO E SEM BRAÇOS. EQUIPAMENTO DOADO PELA FUNDAEPE CONFORME, TERMO DE DOAÇÃO E...	PROACE ((AVALIAÇÃO E ORIENTAÇÃO SOCIAL))	R\$75.38	10/07/2008
18380	CADEIRA GIRATÓRIA PARA ESCRITÓRIO CADEIRA GIRATÓRIA PARA ESCRITÓRIO COM ESTOFADO PRETO E SEM BRAÇOS. EQUIPAMENTO DOADO PELA FUNDAEPE CONFORME, TERMO DE DOAÇÃO E...	PRPPG (LIPENVALE - SALA 01 - CAMPUS II)	R\$75.38	10/07/2008
18381	CADEIRA GIRATÓRIA PARA ESCRITÓRIO CADEIRA GIRATÓRIA PARA ESCRITÓRIO COM ESTOFADO PRETO E SEM BRAÇOS. EQUIPAMENTO DOADO PELA FUNDAEPE CONFORME, TERMO DE DOAÇÃO E...	FCA (LAB. DE ZOOLOGIA GERAL - AGRÁRIAS - CAMPUS II)	R\$75.38	10/07/2008
18382	CADEIRA GIRATÓRIA PARA ESCRITÓRIO CADEIRA GIRATÓRIA PARA ESCRITÓRIO COM ESTOFADO PRETO E SEM BRAÇOS. EQUIPAMENTO DOADO PELA FUNDAEPE CONFORME, TERMO DE DOAÇÃO E...	FCA (DIREÇÃO DAS AGRARIAS - ADM I - CAMPUS II)	R\$75.38	10/07/2008
18383	CADEIRA GIRATÓRIA PARA ESCRITÓRIO CADEIRA GIRATÓRIA PARA ESCRITÓRIO COM ESTOFADO PRETO E SEM BRAÇOS. EQUIPAMENTO DOADO PELA FUNDAEPE CONFORME, TERMO DE DOAÇÃO E...	DEAD ((LABORATÓRIO DE INFORMÁTICA - DEAD))	R\$75.38	10/07/2008
18384	CADEIRA GIRATÓRIA PARA ESCRITÓRIO CADEIRA GIRATÓRIA PARA	FCA (DIREÇÃO DAS AGRARIAS - ADM I - CAMPUS II)	R\$75.38	10/07/2008

Relatório de todos os bens da UFVJM

Nº Bem	Descrição	Localização	Valor Aquisição	Data Aquisição
18384	ESCRITÓRIO COM ESTOFADO PRETO E SEM BRAÇOS. EQUIPAMENTO DOADO PELA FUNDAEPE CONFORME, TERMO DE DOAÇÃO E...	FCA (DIREÇÃO DAS AGRARIAS - ADM I - CAMPUS II)	R\$75.38	10/07/2008
18385	CADEIRA GIRATÓRIA PARA ESCRITÓRIO CADEIRA GIRATÓRIA PARA ESCRITÓRIO COM ESTOFADO PRETO E SEM BRAÇOS. EQUIPAMENTO DOADO PELA FUNDAEPE CONFORME, TERMO DE DOAÇÃO E...	PROAD (SEÇÃO DE PATRIMÔNIO - GUARDA ROTATIVA)	R\$75.38	10/07/2008
18387	CADEIRA GIRATÓRIA PARA ESCRITÓRIO CADEIRA GIRATÓRIA PARA ESCRITÓRIO COM ESTOFADO PRETO E SEM BRAÇOS. EQUIPAMENTO DOADO PELA FUNDAEPE CONFORME, TERMO DE DOAÇÃO E...	PROAD (SEÇÃO DE PATRIMÔNIO - GUARDA ROTATIVA)	R\$75.38	10/07/2008
18388	CADEIRA GIRATÓRIA PARA ESCRITÓRIO CADEIRA GIRATÓRIA PARA ESCRITÓRIO COM ESTOFADO PRETO E SEM BRAÇOS. EQUIPAMENTO DOADO PELA FUNDAEPE CONFORME, TERMO DE DOAÇÃO E...	PROAD (SEÇÃO DE PATRIMÔNIO - GUARDA ROTATIVA)	R\$75.38	10/07/2008
18389	CADEIRA GIRATÓRIA PARA ESCRITÓRIO CADEIRA GIRATÓRIA PARA ESCRITÓRIO COM ESTOFADO PRETO E SEM BRAÇOS. EQUIPAMENTO DOADO PELA FUNDAEPE CONFORME, TERMO DE DOAÇÃO E...	PROGEP ((PRÓ - REITORIA DE GESTÃO DE PESSOAS - PROGEP))	R\$75.38	10/07/2008
18390	CADEIRA GIRATÓRIA PARA ESCRITÓRIO CADEIRA GIRATÓRIA PARA ESCRITÓRIO COM ESTOFADO PRETO E SEM BRAÇOS. EQUIPAMENTO DOADO PELA FUNDAEPE CONFORME, TERMO DE DOAÇÃO E...	PROAD (SEÇÃO DE PATRIMÔNIO - GUARDA ROTATIVA)	R\$75.38	10/07/2008
18391	CADEIRA GIRATÓRIA PARA ESCRITÓRIO CADEIRA GIRATÓRIA PARA ESCRITÓRIO COM ESTOFADO PRETO E SEM BRAÇOS. EQUIPAMENTO DOADO PELA FUNDAEPE CONFORME, TERMO DE DOAÇÃO E...	PROAD (SEÇÃO DE PATRIMÔNIO - GUARDA ROTATIVA)	R\$75.38	10/07/2008
18392	CADEIRA GIRATÓRIA PARA ESCRITÓRIO CADEIRA GIRATÓRIA PARA ESCRITÓRIO COM ESTOFADO PRETO E SEM BRAÇOS. EQUIPAMENTO DOADO PELA FUNDAEPE CONFORME, TERMO DE	PROAD (SEÇÃO DE PATRIMÔNIO - GUARDA ROTATIVA)	R\$75.38	10/07/2008

Relatório de todos os bens da UFVJM

Nº Bem	Descrição	Localização	Valor Aquisição	Data Aquisição
18392	DOAÇÃO E...	PROAD (SEÇÃO DE PATRIMONIO - GUARDA ROTATIVA)	R\$75.38	10/07/2008
18393	CADEIRA GIRATÓRIA PARA ESCRITÓRIO CADEIRA GIRATÓRIA PARA ESCRITÓRIO COM ESTOFADO PRETO E SEM BRAÇOS. EQUIPAMENTO DOADO PELA FUNDAEPE CONFORME, TERMO DE DOAÇÃO E...	PROGRAD ((ÁREA EXTERNA-1º ANDAR/PAV. DE AUDITÓRIOS-PROGRAD))	R\$75.38	10/07/2008
18394	CADEIRA GIRATÓRIA PARA ESCRITÓRIO CADEIRA GIRATÓRIA PARA ESCRITÓRIO COM ESTOFADO PRETO E SEM BRAÇOS. EQUIPAMENTO DOADO PELA FUNDAEPE CONFORME, TERMO DE DOAÇÃO E...	ICT ((EMPRESA SIMULADA AVANÇO - ICT/CAMPUS JK))	R\$75.38	10/07/2008
18395	CADEIRA GIRATÓRIA PARA ESCRITÓRIO CADEIRA GIRATÓRIA PARA ESCRITÓRIO, EM ESTOFADO PRETO E SEM BRAÇOS. EQUIPAMENTO DOADO PELA FUNDAEPE CONFORME, TERMO DE DOAÇÃO E...	ICT ((INSTITUTO DE CIÊNCIA E TECNOLOGIA - CAMPUS JK))	R\$75.38	10/07/2008
18396	CADEIRA GIRATÓRIA PARA ESCRITÓRIO CADEIRA GIRATÓRIA PARA ESCRITÓRIO COM ESTOFADO PRETO E SEM BRAÇOS. EQUIPAMENTO DOADO PELA FUNDAEPE CONFORME, TERMO DE DOAÇÃO E...	ICT ((EMPRESA SIMULADA AVANÇO - ICT/CAMPUS JK))	R\$75.38	10/07/2008
18397	CADEIRA GIRATÓRIA PARA ESCRITÓRIO CADEIRA GIRATÓRIA PARA ESCRITÓRIO COM ESTOFADO PRETO E SEM BRAÇOS. EQUIPAMENTO DOADO PELA FUNDAEPE CONFORME, TERMO DE DOAÇÃO E...	ICT ((EMPRESA SIMULADA AVANÇO - ICT/CAMPUS JK))	R\$75.38	10/07/2008
18398	CADEIRA GIRATÓRIA PARA ESCRITÓRIO CADEIRA GIRATÓRIA PARA ESCRITÓRIO COM ESTOFADO PRETO E SEM BRAÇOS. EQUIPAMENTO DOADO PELA FUNDAEPE CONFORME, TERMO DE DOAÇÃO E...	ICT ((EMPRESA SIMULADA AVANÇO - ICT/CAMPUS JK))	R\$75.38	10/07/2008
18399	CADEIRA GIRATÓRIA PARA ESCRITÓRIO CADEIRA GIRATÓRIA PARA ESCRITÓRIO COM ESTOFADO PRETO E SEM BRAÇOS. EQUIPAMENTO DOADO PELA FUNDAEPE CONFORME, TERMO DE DOAÇÃO E...	FCA ((FAZENDA EXPERIMENTAL DO MOURA - CURVELO))	R\$75.38	10/07/2008
18400	CADEIRA GIRATÓRIA PARA ESCRITÓRIO CADEIRA GIRATÓRIA PARA ESCRITÓRIO COM	NUT ((LAB. EDUC. ALIMENTAR E NUTRICIONAL - NUT))	R\$75.38	10/07/2008

Relatório de todos os bens da UFVJM

Nº Bem	Descrição	Localização	Valor Aquisição	Data Aquisição
18400	ESTOFADO PRETO E SEM BRAÇOS. EQUIPAMENTO DOADO PELA FUNDAEPE CONFORME, TERMO DE DOAÇÃO E...	NUT ((LAB. EDUC. ALIMENTAR E NUTRICIONAL - NUT))	R\$75.38	10/07/2008
18401	CADEIRA GIRATÓRIA PARA ESCRITÓRIO CADEIRA GIRATÓRIA PARA ESCRITÓRIO COM ESTOFADO PRETO E SEM BRAÇOS. EQUIPAMENTO DOADO PELA FUNDAEPE CONFORME, TERMO DE DOAÇÃO E...	NUT ((LAB. EDUC. ALIMENTAR E NUTRICIONAL - NUT))	R\$75.38	10/07/2008
18402	CADEIRA GIRATÓRIA PARA ESCRITÓRIO CADEIRA GIRATÓRIA PARA ESCRITÓRIO COM ESTOFADO PRETO E SEM BRAÇOS. EQUIPAMENTO DOADO PELA FUNDAEPE CONFORME, TERMO DE DOAÇÃO E...	FEM PATRIMONIAL ((FAZENDA EXPERIMENTAL DO MOURA - CURVELO/MG))	R\$75.38	10/07/2008
18403	CADEIRA GIRATÓRIA PARA ESCRITÓRIO CADEIRA GIRATÓRIA PARA ESCRITÓRIO COM ESTOFADO PRETO E SEM BRAÇOS. EQUIPAMENTO DOADO PELA FUNDAEPE CONFORME, TERMO DE DOAÇÃO E...	REITORIA ((COM. PERMANENTE BIOSSEGURANÇA - CPBIO/REITORIA))	R\$75.38	10/07/2008
18404	CADEIRA GIRATÓRIA PARA ESCRITÓRIO CADEIRA GIRATÓRIA PARA ESCRITÓRIO COM ESTOFADO PRETO E SEM BRAÇOS. EQUIPAMENTO DOADO PELA FUNDAEPE CONFORME, TERMO DE DOAÇÃO E...	PROACE ((CONSULTÓRIO ODONTOLÓGICO - PROACE/CAMPUS 1))	R\$75.38	10/07/2008
18405	CADEIRA GIRATÓRIA PARA ESCRITÓRIO CADEIRA GIRATÓRIA PARA ESCRITÓRIO COM ESTOFADO PRETO E SEM BRAÇOS. EQUIPAMENTO DOADO PELA FUNDAEPE CONFORME, TERMO DE DOAÇÃO E...	DEAD ((LAPROCE-LAB.DE PROD.DE CONT.EDUCACIONAIS - DEAD))	R\$75.38	10/07/2008
18406	CADEIRA GIRATÓRIA PARA ESCRITÓRIO CADEIRA GIRATÓRIA PARA ESCRITÓRIO COM ESTOFADO PRETO E SEM BRAÇOS. EQUIPAMENTO DOADO PELA FUNDAEPE CONFORME, TERMO DE DOAÇÃO E...	FCBS (LAB. DE FARMACOLOGIA (S/49 CIBA))	R\$75.38	10/07/2008
18407	CADEIRA GIRATÓRIA PARA ESCRITÓRIO CADEIRA GIRATÓRIA PARA ESCRITÓRIO COM ESTOFADO PRETO E SEM BRAÇOS. EQUIPAMENTO DOADO PELA FUNDAEPE CONFORME, TERMO DE DOAÇÃO E...	PROAD (SEÇÃO DE PATRIMÔNIO - GUARDA ROTATIVA)	R\$75.38	10/07/2008

Relatório de todos os bens da UFVJM

Nº Bem	Descrição	Localização	Valor Aquisição	Data Aquisição
18408	CADEIRA GIRATÓRIA PARA ESCRITÓRIO CADEIRA GIRATÓRIA PARA ESCRITÓRIO COM ESTOFADO PRETO E SEM BRAÇOS. EQUIPAMENTO DOADO PELA FUNDAEPE CONFORME, TERMO DE DOAÇÃO E...	PROAD (SEÇÃO DE PATRIMÔNIO - GUARDA ROTATIVA)	R\$75.38	10/07/2008
18409	CADEIRA GIRATÓRIA PARA ESCRITÓRIO CADEIRA GIRATÓRIA PARA ESCRITÓRIO COM ESTOFADO PRETO E SEM BRAÇOS. EQUIPAMENTO DOADO PELA FUNDAEPE CONFORME, TERMO DE DOAÇÃO E...	PROAD (SEÇÃO DE PATRIMÔNIO - GUARDA ROTATIVA)	R\$75.38	10/07/2008
18410	CADEIRA GIRATÓRIA PARA ESCRITÓRIO CADEIRA GIRATÓRIA PARA ESCRITÓRIO COM ESTOFADO PRETO E SEM BRAÇOS. EQUIPAMENTO DOADO PELA FUNDAEPE CONFORME, TERMO DE DOAÇÃO E...	PROAD (SEÇÃO DE PATRIMÔNIO - GUARDA ROTATIVA)	R\$75.38	10/07/2008
18411	CADEIRA GIRATÓRIA PARA ESCRITÓRIO CADEIRA GIRATÓRIA PARA ESCRITÓRIO COM ESTOFADO PRETO E SEM BRAÇOS. EQUIPAMENTO DOADO PELA FUNDAEPE CONFORME, TERMO DE DOAÇÃO E...	ICT ((SALA 93 - ANTIGA AGRÁRIAS/ICT))	R\$75.38	10/07/2008
18412	CADEIRA GIRATÓRIA PARA ESCRITÓRIO CADEIRA GIRATÓRIA PARA ESCRITÓRIO COM ESTOFADO PRETO E SEM BRAÇOS. EQUIPAMENTO DOADO PELA FUNDAEPE CONFORME, TERMO DE DOAÇÃO E...	ICT ((PET - ICT / CAMPUS JK))	R\$75.38	10/07/2008
18414	CADEIRA GIRATÓRIA PARA ESCRITÓRIO CADEIRA GIRATÓRIA PARA ESCRITÓRIO COM ESTOFADO PRETO E SEM BRAÇOS. EQUIPAMENTO DOADO PELA FUNDAEPE CONFORME, TERMO DE DOAÇÃO E...	REITORIA ((COM. PERMANENTE BIOSSEGURANÇA - CPBIO/REITORIA))	R\$75.38	10/07/2008
18415	CADEIRA GIRATÓRIA PARA ESCRITÓRIO CADEIRA GIRATÓRIA PARA ESCRITÓRIO COM ESTOFADO PRETO E SEM BRAÇOS. EQUIPAMENTO DOADO PELA FUNDAEPE CONFORME, TERMO DE DOAÇÃO E...	FCA ((SECRETÁRIA FCA - CAMPUS JK))	R\$75.38	10/07/2008
18416	CADEIRA GIRATÓRIA PARA ESCRITÓRIO CADEIRA GIRATÓRIA PARA ESCRITÓRIO COM ESTOFADO PRETO E SEM	NUT ((GABINETE 119 - IVY SCORZI / NUTRIÇÃO))	R\$75.38	10/07/2008

Relatório de todos os bens da UFVJM

Nº Bem	Descrição	Localização	Valor Aquisição	Data Aquisição
18416	BRAÇOS. EQUIPAMENTO DOADO PELA FUNDAEPE CONFORME, TERMO DE DOAÇÃO E...	NUT ((GABINETE 119 - IVY SCORZI / NUTRIÇÃO))	R\$75.38	10/07/2008
18417	CADEIRA GIRATÓRIA PARA ESCRITÓRIO CADEIRA GIRATÓRIA PARA ESCRITÓRIO COM ESTOFADO PRETO E SEM BRAÇOS. EQUIPAMENTO DOADO PELA FUNDAEPE CONFORME, TERMO DE DOAÇÃO E...	ICT ((INSTITUTO DE CIÊNCIA E TECNOLOGIA - CAMPUS JK))	R\$75.38	10/07/2008
18418	CADEIRA GIRATÓRIA PARA ESCRITÓRIO CADEIRA GIRATÓRIA PARA ESCRITÓRIO COM ESTOFADO PRETO E SEM BRAÇOS. EQUIPAMENTO DOADO PELA FUNDAEPE CONFORME, TERMO DE DOAÇÃO E...	NUT ((LAB. TECNOLOGIA E BIOMASSA DO CERRADO/CAFÉ - NUT))	R\$75.38	10/07/2008
18419	CADEIRA GIRATÓRIA PARA ESCRITÓRIO CADEIRA GIRATÓRIA PARA ESCRITÓRIO COM ESTOFADO PRETO E SEM BRAÇOS. EQUIPAMENTO DOADO PELA FUNDAEPE CONFORME, TERMO DE DOAÇÃO E...	PROAD (SEÇÃO DE PATRIMÔNIO - GUARDA ROTATIVA)	R\$75.38	10/07/2008
18420	CADEIRA GIRATÓRIA PARA ESCRITÓRIO CADEIRA GIRATÓRIA PARA ESCRITÓRIO COM ESTOFADO PRETO E SEM BRAÇOS. EQUIPAMENTO DOADO PELA FUNDAEPE CONFORME, TERMO DE DOAÇÃO E...	PROAD (SEÇÃO DE PATRIMÔNIO - GUARDA ROTATIVA)	R\$75.38	10/07/2008
18422	CADEIRA GIRATÓRIA PARA ESCRITÓRIO CADEIRA GIRATÓRIA PARA ESCRITÓRIO COM ESTOFADO PRETO E SEM BRAÇOS. EQUIPAMENTO DOADO PELA FUNDAEPE CONFORME, TERMO DE DOAÇÃO E...	PROAD (SEÇÃO DE PATRIMÔNIO - GUARDA ROTATIVA)	R\$75.38	10/07/2008
18424	CADEIRA GIRATÓRIA PARA ESCRITÓRIO CADEIRA GIRATÓRIA PARA ESCRITÓRIO COM ESTOFADO PRETO E SEM BRAÇOS. EQUIPAMENTO DOADO PELA FUNDAEPE CONFORME, TERMO DE DOAÇÃO E...	PROAD (SEÇÃO DE PATRIMÔNIO - GUARDA ROTATIVA)	R\$75.38	10/07/2008
18425	CADEIRA GIRATÓRIA PARA ESCRITÓRIO CADEIRA GIRATÓRIA PARA ESCRITÓRIO COM ESTOFADO PRETO E SEM BRAÇOS. EQUIPAMENTO DOADO PELA FUNDAEPE CONFORME, TERMO DE DOAÇÃO E...	PROAD (SEÇÃO DE PATRIMÔNIO - GUARDA ROTATIVA)	R\$75.38	10/07/2008
18426	CADEIRA GIRATÓRIA PARA	FACET (LAB. DE QUÍMICA	R\$75.38	10/07/2008

Relatório de todos os bens da UFVJM

Nº Bem	Descrição	Localização	Valor Aquisição	Data Aquisição
18426	ESCRITÓRIO CADEIRA GIRATÓRIA PARA ESCRITÓRIO COM ESTOFADO PRETO E SEM BRAÇOS. EQUIPAMENTO DOADO PELA FUNDAEPE CONFORME, TERMO DE DOAÇÃO E...	ORGANICA - BL VI - CAMPUS II)	R\$75.38	10/07/2008
18427	CADEIRA GIRATÓRIA PARA ESCRITÓRIO CADEIRA GIRATÓRIA PARA ESCRITÓRIO COM ESTOFADO PRETO E SEM BRAÇOS. EQUIPAMENTO DOADO PELA FUNDAEPE CONFORME, TERMO DE DOAÇÃO E...	FCA (DIREÇÃO DAS AGRARIAS - ADM I - CAMPUS II)	R\$75.38	10/07/2008
18428	CADEIRA GIRATÓRIA PARA ESCRITÓRIO CADEIRA GIRATÓRIA PARA ESCRITÓRIO COM ESTOFADO PRETO E SEM BRAÇOS. EQUIPAMENTO DOADO PELA FUNDAEPE CONFORME, TERMO DE DOAÇÃO E...	PRPPG (SALA DO MESTRADO PRODUÇÃO VEGETAL - CAMPUS II)	R\$75.38	10/07/2008
18429	CADEIRA GIRATÓRIA PARA ESCRITÓRIO CADEIRA GIRATÓRIA PARA ESCRITÓRIO COM ESTOFADO PRETO E SEM BRAÇOS. EQUIPAMENTO DOADO PELA FUNDAEPE CONFORME, TERMO DE DOAÇÃO E...	FCA (LAB. DE ZOOLOGIA GERAL - AGRÁRIAS - CAMPUS II)	R\$75.38	10/07/2008
18430	CADEIRA GIRATÓRIA PARA ESCRITÓRIO CADEIRA GIRATÓRIA PARA ESCRITÓRIO COM ESTOFADO PRETO E SEM BRAÇOS. EQUIPAMENTO DOADO PELA FUNDAEPE CONFORME, TERMO DE DOAÇÃO E...	FCA (DIREÇÃO DAS AGRARIAS - ADM I - CAMPUS II)	R\$75.38	10/07/2008
18431	CADEIRA GIRATÓRIA PARA ESCRITÓRIO CADEIRA GIRATÓRIA PARA ESCRITÓRIO COM ESTOFADO PRETO E SEM BRAÇOS. EQUIPAMENTO DOADO PELA FUNDAEPE CONFORME, TERMO DE DOAÇÃO E...	PRPPG (SALA DO MESTRADO PRODUÇÃO VEGETAL - CAMPUS II)	R\$75.38	10/07/2008
18432	CADEIRA GIRATÓRIA PARA ESCRITÓRIO CADEIRA GIRATÓRIA PARA ESCRITÓRIO COM ESTOFADO PRETO E SEM BRAÇOS. EQUIPAMENTO DOADO PELA FUNDAEPE CONFORME, TERMO DE DOAÇÃO E...	UFVJM (SALA DOS PROFESSORES (34-CIBA))	R\$75.38	10/07/2008
18433	CADEIRA GIRATÓRIA PARA ESCRITÓRIO CADEIRA GIRATÓRIA PARA ESCRITÓRIO COM ESTOFADO PRETO E SEM BRAÇOS. EQUIPAMENTO	UFVJM (SALA DOS PROFESSORES (34-CIBA))	R\$75.38	10/07/2008

Relatório de todos os bens da UFVJM

Nº Bem	Descrição	Localização	Valor Aquisição	Data Aquisição
18433	DOADO PELA FUNDAEPE CONFORME, TERMO DE DOAÇÃO E...	UFVJM (SALA DOS PROFESSORES (34-CIBA))	R\$75.38	10/07/2008
18434	CADEIRA GIRATÓRIA PARA ESCRITÓRIO CADEIRA GIRATÓRIA PARA ESCRITÓRIO COM ESTOFADO PRETO E SEM BRAÇOS. EQUIPAMENTO DOADO PELA FUNDAEPE CONFORME, TERMO DE DOAÇÃO E...	UFVJM (SALA DOS PROFESSORES (34-CIBA))	R\$75.38	10/07/2008
18435	CADEIRA GIRATÓRIA PARA ESCRITÓRIO CADEIRA GIRATÓRIA PARA ESCRITÓRIO COM ESTOFADO PRETO E SEM BRAÇOS. EQUIPAMENTO DOADO PELA FUNDAEPE CONFORME, TERMO DE DOAÇÃO E...	UFVJM (SALA DOS PROFESSORES (34-CIBA))	R\$75.38	10/07/2008
18437	CADEIRA GIRATÓRIA PARA ESCRITÓRIO CADEIRA GIRATÓRIA PARA ESCRITÓRIO COM ESTOFADO PRETO E SEM BRAÇOS. EQUIPAMENTO DOADO PELA FUNDAEPE CONFORME, TERMO DE DOAÇÃO E...	UFVJM (SALA DOS PROFESSORES (34-CIBA))	R\$75.38	10/07/2008
18438	CADEIRA GIRATÓRIA PARA ESCRITÓRIO CADEIRA GIRATÓRIA PARA ESCRITÓRIO COM ESTOFADO PRETO E SEM BRAÇOS. EQUIPAMENTO DOADO PELA FUNDAEPE CONFORME, TERMO DE DOAÇÃO E...	UFVJM (SALA DOS PROFESSORES (34-CIBA))	R\$75.38	10/07/2008
18439	CADEIRA GIRATÓRIA PARA ESCRITÓRIO CADEIRA GIRATÓRIA PARA ESCRITÓRIO COM ESTOFADO PRETO E SEM BRAÇOS. EQUIPAMENTO DOADO PELA FUNDAEPE CONFORME, TERMO DE DOAÇÃO E...	UFVJM (SALA DOS PROFESSORES (34-CIBA))	R\$75.38	10/07/2008
18440	CADEIRA GIRATÓRIA PARA ESCRITÓRIO CADEIRA GIRATÓRIA PARA ESCRITÓRIO COM ESTOFADO PRETO E SEM BRAÇOS. EQUIPAMENTO DOADO PELA FUNDAEPE CONFORME, TERMO DE DOAÇÃO E...	EDF (SALAS 201 - 202 - 203 - 204)	R\$75.38	10/07/2008
18441	CADEIRA GIRATÓRIA PARA ESCRITÓRIO CADEIRA GIRATÓRIA PARA ESCRITÓRIO COM ESTOFADO PRETO E SEM BRAÇOS. EQUIPAMENTO DOADO PELA FUNDAEPE CONFORME, TERMO DE DOAÇÃO E...	PROAD ((SALA 07 - PRÉDIO II/CAMPUS I))	R\$75.38	10/07/2008
18442	CADEIRA GIRATÓRIA PARA ESCRITÓRIO CADEIRA	PROAD ((SALA 07 - PRÉDIO II/CAMPUS I))	R\$75.38	10/07/2008

Relatório de todos os bens da UFVJM

Nº Bem	Descrição	Localização	Valor Aquisição	Data Aquisição
18442	GIRATÓRIA PARA ESCRITÓRIO COM ESTOFADO PRETO E SEM BRAÇOS. EQUIPAMENTO DOADO PELA FUNDAEPE CONFORME, TERMO DE DOAÇÃO E...	PROAD ((SALA 07 - PRÉDIO II/CAMPUS I))	R\$75.38	10/07/2008
18443	CADEIRA GIRATÓRIA PARA ESCRITÓRIO CADEIRA GIRATÓRIA PARA ESCRITÓRIO COM ESTOFADO PRETO E SEM BRAÇOS. EQUIPAMENTO DOADO PELA FUNDAEPE CONFORME, TERMO DE DOAÇÃO E...	UFVJM (SALA DOS PROFESSORES (25/CIBA).)	R\$75.38	10/07/2008
18444	CADEIRA GIRATÓRIA PARA ESCRITÓRIO CADEIRA GIRATÓRIA PARA ESCRITÓRIO COM ESTOFADO PRETO E SEM BRAÇOS. EQUIPAMENTO DOADO PELA FUNDAEPE CONFORME, TERMO DE DOAÇÃO E...	UFVJM (SALA DOS PROFESSORES (25/CIBA).)	R\$75.38	10/07/2008
18445	CADEIRA GIRATÓRIA PARA ESCRITÓRIO CADEIRA GIRATÓRIA PARA ESCRITÓRIO COM ESTOFADO PRETO E SEM BRAÇOS. EQUIPAMENTO DOADO PELA FUNDAEPE CONFORME, TERMO DE DOAÇÃO E...	PROAD ((SALA 07 - PRÉDIO II/CAMPUS I))	R\$75.38	10/07/2008
18446	CADEIRA GIRATÓRIA PARA ESCRITÓRIO CADEIRA GIRATÓRIA PARA ESCRITÓRIO COM ESTOFADO PRETO E SEM BRAÇOS. EQUIPAMENTO DOADO PELA FUNDAEPE CONFORME, TERMO DE DOAÇÃO E...	ZOO PATRIMONIAL ((SALAS DE AULA 01 E 02 / 1º ANDAR - ZOO))	R\$75.38	10/07/2008
18447	CADEIRA GIRATÓRIA PARA ESCRITÓRIO CADEIRA GIRATÓRIA PARA ESCRITÓRIO COM ESTOFADO PRETO E SEM BRAÇOS. EQUIPAMENTO DOADO PELA FUNDAEPE CONFORME, TERMO DE DOAÇÃO E...	PROAD ((DIVISÃO DE SERVIÇOS GERAIS - PROAD/PATRIMÔNIO))	R\$75.38	10/07/2008
18448	CADEIRA GIRATÓRIA PARA ESCRITÓRIO CADEIRA GIRATÓRIA PARA ESCRITÓRIO COM ESTOFADO PRETO E SEM BRAÇOS. EQUIPAMENTO DOADO PELA FUNDAEPE CONFORME, TERMO DE DOAÇÃO E...	ICT ((PET - ICT / CAMPUS JK))	R\$75.75	10/07/2008
18449	CADEIRA UNIVERSITÁRIA. CADEIRA UNIVERSITÁRIA. EQUIPAMENTO DOADO PELA FUNDAEPE CONFORME, TERMO DE DOAÇÃO E NOTA FISCAL, ANEXOS AO PROCESSO: 23086.000008	AGR ((ESTAÇÃO METEOROLÓGICA - AGR))	R\$66.00	10/07/2008

Relatório de todos os bens da UFVJM

Nº Bem	Descrição	Localização	Valor Aquisição	Data Aquisição
18449	/2008-34.	AGR ((ESTAÇÃO METEOROLOGICA - AGR))	R\$66.00	10/07/2008
18450	CADEIRA UNIVERSITARIA CADEIRA UNIVERSITÁRIA. EQUIPAMENTO DOADO PELA FUNDAEPE CONFORME, TERMO DE DOAÇÃO E NOTA FISCAL, ANEXOS AO PROCESSO: 23086.000008/2008-34.	AGR ((ESTAÇÃO METEOROLÓGICA - AGR))	R\$66.00	10/07/2008
18451	CADEIRA UNIVERSITARIA CADEIRA UNIVERSITÁRIA. EQUIPAMENTO DOADO PELA FUNDAEPE CONFORME, TERMO DE DOAÇÃO E NOTA FISCAL, ANEXOS AO PROCESSO: 23086.000008/2008-34.	AGR ((ESTAÇÃO METEOROLÓGICA - AGR))	R\$66.00	10/07/2008
18452	CADEIRA UNIVERSITARIA CADEIRA UNIVERSITÁRIA. EQUIPAMENTO DOADO PELA FUNDAEPE CONFORME, TERMO DE DOAÇÃO E NOTA FISCAL, ANEXOS AO PROCESSO: 23086.000008/2008-34.	AGR ((ESTAÇÃO METEOROLÓGICA - AGR))	R\$66.00	10/07/2008
18453	CADEIRA UNIVERSITARIA CADEIRA UNIVERSITÁRIA. EQUIPAMENTO DOADO PELA FUNDAEPE CONFORME, TERMO DE DOAÇÃO E NOTA FISCAL, ANEXOS AO PROCESSO: 23086.000008/2008-34.	AGR ((ESTAÇÃO METEOROLÓGICA - AGR))	R\$66.00	10/07/2008
18454	CADEIRA UNIVERSITARIA CADEIRA UNIVERSITÁRIA. EQUIPAMENTO DOADO PELA FUNDAEPE CONFORME, TERMO DE DOAÇÃO E NOTA FISCAL, ANEXOS AO PROCESSO: 23086.000008/2008-34.	AGR ((ESTAÇÃO METEOROLÓGICA - AGR))	R\$66.00	10/07/2008
18455	CADEIRA UNIVERSITARIA CADEIRA UNIVERSITÁRIA. EQUIPAMENTO DOADO PELA FUNDAEPE CONFORME, TERMO DE DOAÇÃO E NOTA FISCAL, ANEXOS AO PROCESSO: 23086.000008/2008-34.	FAR ((DEPARTAMENTO DE FARMÁCIA - CAMPUS JK))	R\$66.00	10/07/2008
18456	CADEIRA UNIVERSITARIA CADEIRA UNIVERSITÁRIA. EQUIPAMENTO DOADO PELA FUNDAEPE CONFORME, TERMO DE DOAÇÃO E NOTA FISCAL, ANEXOS AO PROCESSO: 23086.000008/2008-34.	FAMED ((DEPARTAMENTO DE FARMÁCIA - CAMPUS JK))	R\$66.00	10/07/2008
18457	CADEIRA UNIVERSITARIA CADEIRA UNIVERSITÁRIA. EQUIPAMENTO DOADO PELA FUNDAEPE CONFORME, TERMO DE DOAÇÃO E NOTA FISCAL, ANEXOS AO PROCESSO: 23086.000008/2008-34.	FAR ((DEPARTAMENTO DE FARMÁCIA - CAMPUS JK))	R\$66.00	10/07/2008
18458	CADEIRA UNIVERSITARIA CADEIRA UNIVERSITÁRIA. EQUIPAMENTO DOADO PELA	ICT ((SALA 93 - ANTIGA AGRÁRIAS/ICT))	R\$66.00	10/07/2008

Relatório de todos os bens da UFVJM

Nº Bem	Descrição	Localização	Valor Aquisição	Data Aquisição
18458	FUNDAEPE CONFORME, TERMO DE DOAÇÃO E NOTA FISCAL, ANEXOS AO PROCESSO: 23086.000008/2008-34.	ICT ((SALA 93 - ANTIGA AGRÁRIAS/ICT))	R\$66.00	10/07/2008
18459	CADEIRA UNIVERSITÁRIA. CADEIRA UNIVERSITÁRIA. EQUIPAMENTO DOADO PELA FUNDAEPE CONFORME, TERMO DE DOAÇÃO E NOTA FISCAL, ANEXOS AO PROCESSO: 23086.000008/2008-34.	FAR ((DEPARTAMENTO DE FARMÁCIA - CAMPUS JK))	R\$66.00	10/07/2008
18460	CADEIRA UNIVERSITÁRIA. CADEIRA UNIVERSITÁRIA. EQUIPAMENTO DOADO PELA FUNDAEPE CONFORME, TERMO DE DOAÇÃO E NOTA FISCAL, ANEXOS AO PROCESSO: 23086.000008/2008-34.	FAR ((DEPARTAMENTO DE FARMÁCIA - CAMPUS JK))	R\$66.00	10/07/2008
18461	CADEIRA UNIVERSITÁRIA. CADEIRA UNIVERSITÁRIA. EQUIPAMENTO DOADO PELA FUNDAEPE CONFORME, TERMO DE DOAÇÃO E NOTA FISCAL, ANEXOS AO PROCESSO: 23086.000008/2008-34.	FAR ((DEPARTAMENTO DE FARMÁCIA - CAMPUS JK))	R\$66.00	10/07/2008
18462	CADEIRA UNIVERSITÁRIA. CADEIRA UNIVERSITÁRIA. EQUIPAMENTO DOADO PELA FUNDAEPE CONFORME, TERMO DE DOAÇÃO E NOTA FISCAL, ANEXOS AO PROCESSO: 23086.000008/2008-34.	FAR ((DEPARTAMENTO DE FARMÁCIA - CAMPUS JK))	R\$66.00	10/07/2008
18463	CADEIRA UNIVERSITÁRIA. CADEIRA UNIVERSITÁRIA. EQUIPAMENTO DOADO PELA FUNDAEPE CONFORME, TERMO DE DOAÇÃO E NOTA FISCAL, ANEXOS AO PROCESSO: 23086.000008/2008-34.	FAR ((DEPARTAMENTO DE FARMÁCIA - CAMPUS JK))	R\$66.00	10/07/2008
18464	CADEIRA UNIVERSITÁRIA. CADEIRA UNIVERSITÁRIA. EQUIPAMENTO DOADO PELA FUNDAEPE CONFORME, TERMO DE DOAÇÃO E NOTA FISCAL, ANEXOS AO PROCESSO: 23086.000008/2008-34.	FAR ((DEPARTAMENTO DE FARMÁCIA - CAMPUS JK))	R\$66.00	10/07/2008
18465	CADEIRA UNIVERSITÁRIA. CADEIRA UNIVERSITÁRIA. EQUIPAMENTO DOADO PELA FUNDAEPE CONFORME, TERMO DE DOAÇÃO E NOTA FISCAL, ANEXOS AO PROCESSO: 23086.000008/2008-34.	EDF ((PRÉDIO ARQUIBANCADA - SALA 09 - DEF1 / DIP))	R\$66.00	10/07/2008
18466	CADEIRA UNIVERSITÁRIA. CADEIRA UNIVERSITÁRIA. EQUIPAMENTO DOADO PELA FUNDAEPE CONFORME, TERMO DE DOAÇÃO E NOTA FISCAL, ANEXOS AO PROCESSO: 23086.000008/2008-34.	EDF ((PRÉDIO ARQUIBANCADA - SALA 09 - DEF1 / DIP))	R\$66.00	10/07/2008

Relatório de todos os bens da UFVJM

Nº Bem	Descrição	Localização	Valor Aquisição	Data Aquisição
18467	CADEIRA UNIVERSITÁRIA. CADEIRA UNIVERSITÁRIA. EQUIPAMENTO DOADO PELA FUNDAEPE CONFORME, TERMO DE DOAÇÃO E NOTA FISCAL, ANEXOS AO PROCESSO: 23086.000008/2008-34.	EDF ((PRÉDIO ARQUIBANCADA - SALA 09 - DEFI / DIP))	R\$66.00	10/07/2008
18468	CADEIRA UNIVERSITÁRIA. CADEIRA UNIVERSITÁRIA. EQUIPAMENTO DOADO PELA FUNDAEPE CONFORME, TERMO DE DOAÇÃO E NOTA FISCAL, ANEXOS AO PROCESSO: 23086.000008/2008-34.	EDF ((PRÉDIO ARQUIBANCADA - SALA 09 - DEFI / DIP))	R\$66.00	10/07/2008
18469	CADEIRA UNIVERSITÁRIA. CADEIRA UNIVERSITÁRIA. EQUIPAMENTO DOADO PELA FUNDAEPE CONFORME, TERMO DE DOAÇÃO E NOTA FISCAL, ANEXOS AO PROCESSO: 23086.000008/2008-34.	EDF ((PRÉDIO ARQUIBANCADA - SALA 09 - DEFI / DIP))	R\$66.00	10/07/2008
18470	CADEIRA UNIVERSITÁRIA. CADEIRA UNIVERSITÁRIA. EQUIPAMENTO DOADO PELA FUNDAEPE CONFORME, TERMO DE DOAÇÃO E NOTA FISCAL, ANEXOS AO PROCESSO: 23086.000008/2008-34.	EDF ((PRÉDIO ARQUIBANCADA - SALA 09 - DEFI / DIP))	R\$66.00	10/07/2008
18471	CADEIRA UNIVERSITÁRIA. CADEIRA UNIVERSITÁRIA. EQUIPAMENTO DOADO PELA FUNDAEPE CONFORME, TERMO DE DOAÇÃO E NOTA FISCAL, ANEXOS AO PROCESSO: 23086.000008/2008-34.	EDF ((PRÉDIO ARQUIBANCADA - SALA 09 - DEFI / DIP))	R\$66.00	10/07/2008
18472	CADEIRA UNIVERSITÁRIA. CADEIRA UNIVERSITÁRIA. EQUIPAMENTO DOADO PELA FUNDAEPE CONFORME, TERMO DE DOAÇÃO E NOTA FISCAL, ANEXOS AO PROCESSO: 23086.000008/2008-34.	EDF ((PRÉDIO ARQUIBANCADA - SALA 09 - DEFI / DIP))	R\$66.00	10/07/2008
18473	CADEIRA UNIVERSITÁRIA. CADEIRA UNIVERSITÁRIA. EQUIPAMENTO DOADO PELA FUNDAEPE CONFORME, TERMO DE DOAÇÃO E NOTA FISCAL, ANEXOS AO PROCESSO: 23086.000008/2008-34.	EDF ((PRÉDIO ARQUIBANCADA - SALA 09 - DEFI / DIP))	R\$66.00	10/07/2008
18474	CADEIRA UNIVERSITÁRIA. CADEIRA UNIVERSITÁRIA. EQUIPAMENTO DOADO PELA FUNDAEPE CONFORME, TERMO DE DOAÇÃO E NOTA FISCAL, ANEXOS AO PROCESSO: 23086.000008/2008-34.	EDF ((PRÉDIO ARQUIBANCADA - SALA 09 - DEFI / DIP))	R\$66.00	10/07/2008
18475	CADEIRA UNIVERSITÁRIA. CADEIRA UNIVERSITÁRIA. EQUIPAMENTO DOADO PELA FUNDAEPE CONFORME, TERMO DE DOAÇÃO E NOTA	AGR ((ESTAÇÃO METEOROLÓGICA - AGR))	R\$66.00	10/07/2008

Relatório de todos os bens da UFVJM

Nº Bem	Descrição	Localização	Valor Aquisição	Data Aquisição
18475	FISCAL, ANEXOS AO PROCESSO: 23086.000008/2008-34.	AGR ((ESTAÇÃO METEOROLÓGICA - AGR))	R\$66.00	10/07/2008
18476	CADEIRA UNIVERSITÁRIA CADEIRA UNIVERSITÁRIA. EQUIPAMENTO DOADO PELA FUNDAEPE CONFORME, TERMO DE DOAÇÃO E NOTA FISCAL, ANEXOS AO PROCESSO: 23086.000008/2008-34.	AGR ((ESTAÇÃO METEOROLÓGICA - AGR))	R\$66.00	10/07/2008
18477	CADEIRA UNIVERSITÁRIA CADEIRA UNIVERSITÁRIA. EQUIPAMENTO DOADO PELA FUNDAEPE CONFORME, TERMO DE DOAÇÃO E NOTA FISCAL, ANEXOS AO PROCESSO: 23086.000008/2008-34.	PROGRAD ((PAVILHÃO DE AULAS I-CAMPUS JK))	R\$66.00	10/07/2008
18478	CADEIRA UNIVERSITÁRIA CADEIRA UNIVERSITÁRIA. EQUIPAMENTO DOADO PELA FUNDAEPE CONFORME, TERMO DE DOAÇÃO E NOTA FISCAL, ANEXOS AO PROCESSO: 23086.000008/2008-34.	PROGRAD ((PAVILHÃO DE AULAS I-CAMPUS JK))	R\$66.00	10/07/2008
18479	CADEIRA UNIVERSITÁRIA CADEIRA UNIVERSITÁRIA. EQUIPAMENTO DOADO PELA FUNDAEPE CONFORME, TERMO DE DOAÇÃO E NOTA FISCAL, ANEXOS AO PROCESSO: 23086.000008/2008-34.	PROGRAD ((PAVILHÃO DE AULAS I-CAMPUS JK))	R\$66.00	10/07/2008
18480	CADEIRA UNIVERSITÁRIA CADEIRA UNIVERSITÁRIA. EQUIPAMENTO DOADO PELA FUNDAEPE CONFORME, TERMO DE DOAÇÃO E NOTA FISCAL, ANEXOS AO PROCESSO: 23086.000008/2008-34.	PROGRAD ((PAVILHÃO DE AULAS I-CAMPUS JK))	R\$66.00	10/07/2008
18481	CADEIRA UNIVERSITÁRIA CADEIRA UNIVERSITÁRIA. EQUIPAMENTO DOADO PELA FUNDAEPE CONFORME, TERMO DE DOAÇÃO E NOTA FISCAL, ANEXOS AO PROCESSO: 23086.000008/2008-34.	PROGRAD ((PAVILHÃO DE AULAS I-CAMPUS JK))	R\$66.00	10/07/2008
18482	CADEIRA UNIVERSITÁRIA CADEIRA UNIVERSITÁRIA. EQUIPAMENTO DOADO PELA FUNDAEPE CONFORME, TERMO DE DOAÇÃO E NOTA FISCAL, ANEXOS AO PROCESSO: 23086.000008/2008-34.	PROGRAD ((PAVILHÃO DE AULAS I-CAMPUS JK))	R\$66.00	10/07/2008
18483	CADEIRA UNIVERSITÁRIA CADEIRA UNIVERSITÁRIA. EQUIPAMENTO DOADO PELA FUNDAEPE CONFORME, TERMO DE DOAÇÃO E NOTA FISCAL, ANEXOS AO PROCESSO: 23086.000008/2008-34.	PROGRAD ((PAVILHÃO DE AULAS I-CAMPUS JK))	R\$66.00	10/07/2008
18484	CADEIRA UNIVERSITÁRIA CADEIRA UNIVERSITÁRIA.	PROGRAD ((PAVILHÃO DE AULAS I-CAMPUS JK))	R\$66.00	10/07/2008

Relatório de todos os bens da UFVJM

Nº Bem	Descrição	Localização	Valor Aquisição	Data Aquisição
18484	EQUIPAMENTO DOADO PELA FUNDAEPE CONFORME, TERMO DE DOAÇÃO E NOTA FISCAL, ANEXOS AO PROCESSO: 23086.000008/2008-34.	PROGRAD ((PAVILHÃO DE AULAS I-CAMPUS JK))	R\$66.00	10/07/2008
18485	CADEIRA UNIVERSITÁRIA. CADEIRA UNIVERSITÁRIA. EQUIPAMENTO DOADO PELA FUNDAEPE CONFORME, TERMO DE DOAÇÃO E NOTA FISCAL, ANEXOS AO PROCESSO: 23086.000008/2008-34.	PROGRAD ((PAVILHÃO DE AULAS I-CAMPUS JK))	R\$66.00	10/07/2008
18486	CADEIRA UNIVERSITÁRIA. CADEIRA UNIVERSITÁRIA. EQUIPAMENTO DOADO PELA FUNDAEPE CONFORME, TERMO DE DOAÇÃO E NOTA FISCAL, ANEXOS AO PROCESSO: 23086.000008/2008-34.	PROGRAD ((PAVILHÃO DE AULAS I-CAMPUS JK))	R\$66.00	10/07/2008
18487	CADEIRA UNIVERSITÁRIA. CADEIRA UNIVERSITÁRIA. EQUIPAMENTO DOADO PELA FUNDAEPE CONFORME, TERMO DE DOAÇÃO E NOTA FISCAL, ANEXOS AO PROCESSO: 23086.000008/2008-34.	PROGRAD ((PAVILHÃO DE AULAS I-CAMPUS JK))	R\$66.00	10/07/2008
18488	CADEIRA UNIVERSITÁRIA. CADEIRA UNIVERSITÁRIA. EQUIPAMENTO DOADO PELA FUNDAEPE CONFORME, TERMO DE DOAÇÃO E NOTA FISCAL, ANEXOS AO PROCESSO: 23086.000008/2008-34.	PROGRAD ((PAVILHÃO DE AULAS I-CAMPUS JK))	R\$66.00	10/07/2008
18489	CADEIRA UNIVERSITÁRIA. CADEIRA UNIVERSITÁRIA. EQUIPAMENTO DOADO PELA FUNDAEPE CONFORME, TERMO DE DOAÇÃO E NOTA FISCAL, ANEXOS AO PROCESSO: 23086.000008/2008-34.	PROGRAD ((PAVILHÃO DE AULAS I-CAMPUS JK))	R\$66.00	10/07/2008
18490	CADEIRA UNIVERSITÁRIA. CADEIRA UNIVERSITÁRIA. EQUIPAMENTO DOADO PELA FUNDAEPE CONFORME, TERMO DE DOAÇÃO E NOTA FISCAL, ANEXOS AO PROCESSO: 23086.000008/2008-34.	PROGRAD ((PAVILHÃO DE AULAS I-CAMPUS JK))	R\$66.00	10/07/2008
18491	CADEIRA UNIVERSITÁRIA. CADEIRA UNIVERSITÁRIA. EQUIPAMENTO DOADO PELA FUNDAEPE CONFORME, TERMO DE DOAÇÃO E NOTA FISCAL, ANEXOS AO PROCESSO: 23086.000008/2008-34.	PROGRAD ((PAVILHÃO DE AULAS I-CAMPUS JK))	R\$66.00	10/07/2008
18492	CADEIRA UNIVERSITÁRIA. CADEIRA UNIVERSITÁRIA. EQUIPAMENTO DOADO PELA FUNDAEPE CONFORME, TERMO DE DOAÇÃO E NOTA FISCAL, ANEXOS AO PROCESSO: 23086.000008	PROGRAD ((PAVILHÃO DE AULAS I-CAMPUS JK))	R\$66.00	10/07/2008

Relatório de todos os bens da UFVJM

Nº Bem	Descrição	Localização	Valor Aquisição	Data Aquisição
18492	/2008-34.	PROGRAD ((PAVILHÃO DE AULAS I-CAMPUS JK))	R\$66.00	10/07/2008
18493	CADEIRA UNIVERSITÁRIA. CADEIRA UNIVERSITÁRIA. EQUIPAMENTO DOADO PELA FUNDAEPE CONFORME, TERMO DE DOAÇÃO E NOTA FISCAL, ANEXOS AO PROCESSO: 23086.000008/2008-34.	PROGRAD ((PAVILHÃO DE AULAS I-CAMPUS JK))	R\$66.00	10/07/2008
18494	CADEIRA UNIVERSITÁRIA. CADEIRA UNIVERSITÁRIA. EQUIPAMENTO DOADO PELA FUNDAEPE CONFORME, TERMO DE DOAÇÃO E NOTA FISCAL, ANEXOS AO PROCESSO: 23086.000008/2008-34.	PROGRAD ((PAVILHÃO DE AULAS I-CAMPUS JK))	R\$66.00	10/07/2008
18495	CADEIRA UNIVERSITÁRIA. CADEIRA UNIVERSITÁRIA. EQUIPAMENTO DOADO PELA FUNDAEPE CONFORME, TERMO DE DOAÇÃO E NOTA FISCAL, ANEXOS AO PROCESSO: 23086.000008/2008-34.	PROGRAD ((PAVILHÃO DE AULAS I-CAMPUS JK))	R\$66.00	10/07/2008
18496	CADEIRA UNIVERSITÁRIA. CADEIRA UNIVERSITÁRIA. EQUIPAMENTO DOADO PELA FUNDAEPE CONFORME, TERMO DE DOAÇÃO E NOTA FISCAL, ANEXOS AO PROCESSO: 23086.000008/2008-34.	PROGRAD ((PAVILHÃO DE AULAS I-CAMPUS JK))	R\$66.00	10/07/2008
18497	CADEIRA UNIVERSITÁRIA. CADEIRA UNIVERSITÁRIA. EQUIPAMENTO DOADO PELA FUNDAEPE CONFORME, TERMO DE DOAÇÃO E NOTA FISCAL, ANEXOS AO PROCESSO: 23086.000008/2008-34.	PROGRAD ((PAVILHÃO DE AULAS I-CAMPUS JK))	R\$66.00	10/07/2008
18498	CADEIRA UNIVERSITÁRIA. CADEIRA UNIVERSITÁRIA. EQUIPAMENTO DOADO PELA FUNDAEPE CONFORME, TERMO DE DOAÇÃO E NOTA FISCAL, ANEXOS AO PROCESSO: 23086.000008/2008-34.	PROGRAD ((PAVILHÃO DE AULAS I-CAMPUS JK))	R\$66.00	10/07/2008
18499	CADEIRA UNIVERSITÁRIA. CADEIRA UNIVERSITÁRIA. EQUIPAMENTO DOADO PELA FUNDAEPE CONFORME, TERMO DE DOAÇÃO E NOTA FISCAL, ANEXOS AO PROCESSO: 23086.000008/2008-34.	PROGRAD ((PAVILHÃO DE AULAS I-CAMPUS JK))	R\$66.00	10/07/2008
18500	CADEIRA UNIVERSITÁRIA. CADEIRA UNIVERSITÁRIA. EQUIPAMENTO DOADO PELA FUNDAEPE CONFORME, TERMO DE DOAÇÃO E NOTA FISCAL, ANEXOS AO PROCESSO: 23086.000008/2008-34.	PROGRAD ((PAVILHÃO DE AULAS I-CAMPUS JK))	R\$66.00	10/07/2008
18501	CADEIRA UNIVERSITÁRIA. CADEIRA UNIVERSITÁRIA. EQUIPAMENTO DOADO PELA	PROGRAD ((PAVILHÃO DE AULAS I-CAMPUS JK))	R\$66.00	10/07/2008

Relatório de todos os bens da UFVJM

Nº Bem	Descrição	Localização	Valor Aquisição	Data Aquisição
18501	FUNDAEPE CONFORME, TERMO DE DOAÇÃO E NOTA FISCAL, ANEXOS AO PROCESSO: 23086.000008/2008-34.	PROGRAD ((PAVILHÃO DE AULAS I-CAMPUS JK))	R\$66.00	10/07/2008
18502	CADEIRA UNIVERSITÁRIA CADEIRA UNIVERSITÁRIA. EQUIPAMENTO DOADO PELA FUNDAEPE CONFORME, TERMO DE DOAÇÃO E NOTA FISCAL, ANEXOS AO PROCESSO: 23086.000008/2008-34.	PROGRAD ((PAVILHÃO DE AULAS I-CAMPUS JK))	R\$66.00	10/07/2008
18503	CADEIRA UNIVERSITÁRIA CADEIRA UNIVERSITÁRIA. EQUIPAMENTO DOADO PELA FUNDAEPE CONFORME, TERMO DE DOAÇÃO E NOTA FISCAL, ANEXOS AO PROCESSO: 23086.000008/2008-34.	PROGRAD ((PAVILHÃO DE AULAS I-CAMPUS JK))	R\$66.00	10/07/2008
18504	CADEIRA UNIVERSITÁRIA CADEIRA UNIVERSITÁRIA. EQUIPAMENTO DOADO PELA FUNDAEPE CONFORME, TERMO DE DOAÇÃO E NOTA FISCAL, ANEXOS AO PROCESSO: 23086.000008/2008-34.	PROGRAD ((PAVILHÃO DE AULAS I-CAMPUS JK))	R\$66.00	10/07/2008
18505	CADEIRA UNIVERSITÁRIA CADEIRA UNIVERSITÁRIA. EQUIPAMENTO DOADO PELA FUNDAEPE CONFORME, TERMO DE DOAÇÃO E NOTA FISCAL, ANEXOS AO PROCESSO: 23086.000008/2008-34.	PROGRAD ((PAVILHÃO DE AULAS I-CAMPUS JK))	R\$66.00	10/07/2008
18506	CADEIRA UNIVERSITÁRIA CADEIRA UNIVERSITÁRIA. EQUIPAMENTO DOADO PELA FUNDAEPE CONFORME, TERMO DE DOAÇÃO E NOTA FISCAL, ANEXOS AO PROCESSO: 23086.000008/2008-34.	PROGRAD ((PAVILHÃO DE AULAS I-CAMPUS JK))	R\$66.00	10/07/2008
18507	CADEIRA UNIVERSITÁRIA CADEIRA UNIVERSITÁRIA. EQUIPAMENTO DOADO PELA FUNDAEPE CONFORME, TERMO DE DOAÇÃO E NOTA FISCAL, ANEXOS AO PROCESSO: 23086.000008/2008-34.	PROGRAD ((PAVILHÃO DE AULAS I-CAMPUS JK))	R\$66.00	10/07/2008
18508	CADEIRA UNIVERSITÁRIA CADEIRA UNIVERSITÁRIA. EQUIPAMENTO DOADO PELA FUNDAEPE CONFORME, TERMO DE DOAÇÃO E NOTA FISCAL, ANEXOS AO PROCESSO: 23086.000008/2008-34.	PROGRAD ((PAVILHÃO DE AULAS I-CAMPUS JK))	R\$66.00	10/07/2008
18509	CADEIRA UNIVERSITÁRIA CADEIRA UNIVERSITÁRIA. EQUIPAMENTO DOADO PELA FUNDAEPE CONFORME, TERMO DE DOAÇÃO E NOTA FISCAL, ANEXOS AO PROCESSO: 23086.000008/2008-34.	PROGRAD ((PAVILHÃO DE AULAS I-CAMPUS JK))	R\$66.00	10/07/2008

Relatório de todos os bens da UFVJM

Nº Bem	Descrição	Localização	Valor Aquisição	Data Aquisição
18511	CADEIRA UNIVERSITÁRIA. CADEIRA UNIVERSITÁRIA. EQUIPAMENTO DOADO PELA FUNDAEPE CONFORME, TERMO DE DOAÇÃO E NOTA FISCAL, ANEXOS AO PROCESSO: 23086.000008/2008-34.	PROGRAD ((PAVILHÃO DE AULAS I- CAMPUS JK))	R\$66.00	10/07/2008
18512	CADEIRA UNIVERSITÁRIA. CADEIRA UNIVERSITÁRIA. EQUIPAMENTO DOADO PELA FUNDAEPE CONFORME, TERMO DE DOAÇÃO E NOTA FISCAL, ANEXOS AO PROCESSO: 23086.000008/2008-34.	PROGRAD ((PAVILHÃO DE AULAS I- CAMPUS JK))	R\$66.00	10/07/2008
18513	CADEIRA UNIVERSITÁRIA. CADEIRA UNIVERSITÁRIA. EQUIPAMENTO DOADO PELA FUNDAEPE CONFORME, TERMO DE DOAÇÃO E NOTA FISCAL, ANEXOS AO PROCESSO: 23086.000008/2008-34.	PROGRAD ((PAVILHÃO DE AULAS I- CAMPUS JK))	R\$66.00	10/07/2008
18514	CADEIRA UNIVERSITÁRIA. CADEIRA UNIVERSITÁRIA. EQUIPAMENTO DOADO PELA FUNDAEPE CONFORME, TERMO DE DOAÇÃO E NOTA FISCAL, ANEXOS AO PROCESSO: 23086.000008/2008-34.	PROGRAD ((PAVILHÃO DE AULAS I- CAMPUS JK))	R\$66.00	10/07/2008
18515	CADEIRA UNIVERSITÁRIA. CADEIRA UNIVERSITÁRIA. EQUIPAMENTO DOADO PELA FUNDAEPE CONFORME, TERMO DE DOAÇÃO E NOTA FISCAL, ANEXOS AO PROCESSO: 23086.000008/2008-34.	PROGRAD ((PAVILHÃO DE AULAS I- CAMPUS JK))	R\$66.00	10/07/2008
18516	CADEIRA UNIVERSITÁRIA. CADEIRA UNIVERSITÁRIA. EQUIPAMENTO DOADO PELA FUNDAEPE CONFORME, TERMO DE DOAÇÃO E NOTA FISCAL, ANEXOS AO PROCESSO: 23086.000008/2008-34.	PROGRAD ((PAVILHÃO DE AULAS I- CAMPUS JK))	R\$66.00	10/07/2008
18517	CADEIRA UNIVERSITÁRIA. CADEIRA UNIVERSITÁRIA. EQUIPAMENTO DOADO PELA FUNDAEPE CONFORME, TERMO DE DOAÇÃO E NOTA FISCAL, ANEXOS AO PROCESSO: 23086.000008/2008-34.	PROGRAD ((PAVILHÃO DE AULAS I- CAMPUS JK))	R\$66.00	10/07/2008
18518	CADEIRA UNIVERSITÁRIA. CADEIRA UNIVERSITÁRIA. EQUIPAMENTO DOADO PELA FUNDAEPE CONFORME, TERMO DE DOAÇÃO E NOTA FISCAL, ANEXOS AO PROCESSO: 23086.000008/2008-34.	PROGRAD ((PAVILHÃO DE AULAS I- CAMPUS JK))	R\$66.00	10/07/2008
18519	CADEIRA UNIVERSITÁRIA. CADEIRA UNIVERSITÁRIA. EQUIPAMENTO DOADO PELA FUNDAEPE CONFORME, TERMO DE DOAÇÃO E NOTA	PROGRAD ((PAVILHÃO DE AULAS I- CAMPUS JK))	R\$66.00	10/07/2008

Relatório de todos os bens da UFVJM

Nº Bem	Descrição	Localização	Valor Aquisição	Data Aquisição
18519	FISCAL, ANEXOS AO PROCESSO: 23086.000008/2008-34.	PROGRAD ((PAVILHÃO DE AULAS I-CAMPUS JK))	R\$66.00	10/07/2008
18520	CADEIRA UNIVERSITÁRIA. CADEIRA UNIVERSITÁRIA. EQUIPAMENTO DOADO PELA FUNDAEPE CONFORME, TERMO DE DOAÇÃO E NOTA FISCAL, ANEXOS AO PROCESSO: 23086.000008/2008-34.	PROGRAD ((PAVILHÃO DE AULAS I-CAMPUS JK))	R\$66.00	10/07/2008
18521	CADEIRA UNIVERSITÁRIA. CADEIRA UNIVERSITÁRIA. EQUIPAMENTO DOADO PELA FUNDAEPE CONFORME, TERMO DE DOAÇÃO E NOTA FISCAL, ANEXOS AO PROCESSO: 23086.000008/2008-34.	PROGRAD ((PAVILHÃO DE AULAS I-CAMPUS JK))	R\$66.00	10/07/2008
18522	CADEIRA UNIVERSITÁRIA. CADEIRA UNIVERSITÁRIA. EQUIPAMENTO DOADO PELA FUNDAEPE CONFORME, TERMO DE DOAÇÃO E NOTA FISCAL, ANEXOS AO PROCESSO: 23086.000008/2008-34.	PROGRAD ((PAVILHÃO DE AULAS I-CAMPUS JK))	R\$66.00	10/07/2008
18523	CADEIRA UNIVERSITÁRIA. CADEIRA UNIVERSITÁRIA. EQUIPAMENTO DOADO PELA FUNDAEPE CONFORME, TERMO DE DOAÇÃO E NOTA FISCAL, ANEXOS AO PROCESSO: 23086.000008/2008-34.	PROGRAD ((PAVILHÃO DE AULAS I-CAMPUS JK))	R\$66.00	10/07/2008
18524	CADEIRA UNIVERSITÁRIA. CADEIRA UNIVERSITÁRIA. EQUIPAMENTO DOADO PELA FUNDAEPE CONFORME, TERMO DE DOAÇÃO E NOTA FISCAL, ANEXOS AO PROCESSO: 23086.000008/2008-34.	PROGRAD ((PAVILHÃO DE AULAS I-CAMPUS JK))	R\$66.00	10/07/2008
18525	CADEIRA UNIVERSITÁRIA. CADEIRA UNIVERSITÁRIA. EQUIPAMENTO DOADO PELA FUNDAEPE CONFORME, TERMO DE DOAÇÃO E NOTA FISCAL, ANEXOS AO PROCESSO: 23086.000008/2008-34.	JANAÚBA (SALA DTI)	R\$66.00	10/07/2008
18526	CADEIRA UNIVERSITÁRIA. CADEIRA UNIVERSITÁRIA. EQUIPAMENTO DOADO PELA FUNDAEPE CONFORME, TERMO DE DOAÇÃO E NOTA FISCAL, ANEXOS AO PROCESSO: 23086.000008/2008-34.	PROGRAD ((PAVILHÃO DE AULAS I-CAMPUS JK))	R\$66.00	10/07/2008
18527	CADEIRA UNIVERSITÁRIA. CADEIRA UNIVERSITÁRIA. EQUIPAMENTO DOADO PELA FUNDAEPE CONFORME, TERMO DE DOAÇÃO E NOTA FISCAL, ANEXOS AO PROCESSO: 23086.000008/2008-34.	PROGRAD ((PAVILHÃO DE AULAS I-CAMPUS JK))	R\$66.00	10/07/2008
18528	CADEIRA UNIVERSITÁRIA. CADEIRA UNIVERSITÁRIA.	PROGRAD ((PAVILHÃO DE AULAS I-CAMPUS JK))	R\$66.00	10/07/2008

Relatório de todos os bens da UFVJM

Nº Bem	Descrição	Localização	Valor Aquisição	Data Aquisição
18528	EQUIPAMENTO DOADO PELA FUNDAEPE CONFORME, TERMO DE DOAÇÃO E NOTA FISCAL, ANEXOS AO PROCESSO: 23086.000008/2008-34.	PROGRAD ((PAVILHÃO DE AULAS I-CAMPUS JK))	R\$66.00	10/07/2008
18529	CADEIRA UNIVERSITÁRIA. CADEIRA UNIVERSITÁRIA. EQUIPAMENTO DOADO PELA FUNDAEPE CONFORME, TERMO DE DOAÇÃO E NOTA FISCAL, ANEXOS AO PROCESSO: 23086.000008/2008-34.	PROGRAD ((PAVILHÃO DE AULAS I-CAMPUS JK))	R\$66.00	10/07/2008
18530	CADEIRA UNIVERSITÁRIA. CADEIRA UNIVERSITÁRIA. EQUIPAMENTO DOADO PELA FUNDAEPE CONFORME, TERMO DE DOAÇÃO E NOTA FISCAL, ANEXOS AO PROCESSO: 23086.000008/2008-34.	PROGRAD ((PAVILHÃO DE AULAS I-CAMPUS JK))	R\$66.00	10/07/2008
18531	CADEIRA UNIVERSITÁRIA. CADEIRA UNIVERSITÁRIA. EQUIPAMENTO DOADO PELA FUNDAEPE CONFORME, TERMO DE DOAÇÃO E NOTA FISCAL, ANEXOS AO PROCESSO: 23086.000008/2008-34.	PROGRAD ((PAVILHÃO DE AULAS I-CAMPUS JK))	R\$66.00	10/07/2008
18532	CADEIRA UNIVERSITÁRIA. CADEIRA UNIVERSITÁRIA. EQUIPAMENTO DOADO PELA FUNDAEPE CONFORME, TERMO DE DOAÇÃO E NOTA FISCAL, ANEXOS AO PROCESSO: 23086.000008/2008-34.	PROGRAD ((PAVILHÃO DE AULAS I-CAMPUS JK))	R\$66.00	10/07/2008
18533	CADEIRA UNIVERSITÁRIA. CADEIRA UNIVERSITÁRIA. EQUIPAMENTO DOADO PELA FUNDAEPE CONFORME, TERMO DE DOAÇÃO E NOTA FISCAL, ANEXOS AO PROCESSO: 23086.000008/2008-34.	PROGRAD ((PAVILHÃO DE AULAS I-CAMPUS JK))	R\$66.00	10/07/2008
18534	CADEIRA UNIVERSITÁRIA. CADEIRA UNIVERSITÁRIA. EQUIPAMENTO DOADO PELA FUNDAEPE CONFORME, TERMO DE DOAÇÃO E NOTA FISCAL, ANEXOS AO PROCESSO: 23086.000008/2008-34.	PROGRAD ((PAVILHÃO DE AULAS I-CAMPUS JK))	R\$66.00	10/07/2008
18535	CADEIRA UNIVERSITÁRIA. CADEIRA UNIVERSITÁRIA. EQUIPAMENTO DOADO PELA FUNDAEPE CONFORME, TERMO DE DOAÇÃO E NOTA FISCAL, ANEXOS AO PROCESSO: 23086.000008/2008-34.	PROGRAD ((PAVILHÃO DE AULAS I-CAMPUS JK))	R\$66.00	10/07/2008
18536	CADEIRA UNIVERSITÁRIA. CADEIRA UNIVERSITÁRIA. EQUIPAMENTO DOADO PELA FUNDAEPE CONFORME, TERMO DE DOAÇÃO E NOTA FISCAL, ANEXOS AO PROCESSO: 23086.000008	PROGRAD ((PAVILHÃO DE AULAS I-CAMPUS JK))	R\$66.00	10/07/2008

Relatório de todos os bens da UFVJM

Nº Bem	Descrição	Localização	Valor Aquisição	Data Aquisição
18536	/2008-34.	PROGRAD ((PAVILHÃO DE AULAS I-CAMPUS JK))	R\$66.00	10/07/2008
18537	CADEIRA UNIVERSITÁRIA. CADEIRA UNIVERSITÁRIA. EQUIPAMENTO DOADO PELA FUNDAEPE CONFORME, TERMO DE DOAÇÃO E NOTA FISCAL, ANEXOS AO PROCESSO: 23086.000008/2008-34.	PROGRAD ((PAVILHÃO DE AULAS I-CAMPUS JK))	R\$66.00	10/07/2008
18538	CADEIRA UNIVERSITÁRIA. CADEIRA UNIVERSITÁRIA. EQUIPAMENTO DOADO PELA FUNDAEPE CONFORME, TERMO DE DOAÇÃO E NOTA FISCAL, ANEXOS AO PROCESSO: 23086.000008/2008-34.	PROGRAD ((PAVILHÃO DE AULAS I-CAMPUS JK))	R\$66.00	10/07/2008
18539	CADEIRA UNIVERSITÁRIA. CADEIRA UNIVERSITÁRIA. EQUIPAMENTO DOADO PELA FUNDAEPE CONFORME, TERMO DE DOAÇÃO E NOTA FISCAL, ANEXOS AO PROCESSO: 23086.000008/2008-34.	PROGRAD ((PAVILHÃO DE AULAS I-CAMPUS JK))	R\$66.00	10/07/2008
18540	CADEIRA UNIVERSITÁRIA. CADEIRA UNIVERSITÁRIA. EQUIPAMENTO DOADO PELA FUNDAEPE CONFORME, TERMO DE DOAÇÃO E NOTA FISCAL, ANEXOS AO PROCESSO: 23086.000008/2008-34.	PROGRAD ((PAVILHÃO DE AULAS I-CAMPUS JK))	R\$66.00	10/07/2008
18541	CADEIRA UNIVERSITÁRIA. CADEIRA UNIVERSITÁRIA. EQUIPAMENTO DOADO PELA FUNDAEPE CONFORME, TERMO DE DOAÇÃO E NOTA FISCAL, ANEXOS AO PROCESSO: 23086.000008/2008-34.	JANAÚBA (SALA DTI)	R\$66.00	10/07/2008
18542	CADEIRA UNIVERSITÁRIA. CADEIRA UNIVERSITÁRIA. EQUIPAMENTO DOADO PELA FUNDAEPE CONFORME, TERMO DE DOAÇÃO E NOTA FISCAL, ANEXOS AO PROCESSO: 23086.000008/2008-34.	PROGRAD ((PAVILHÃO DE AULAS I-CAMPUS JK))	R\$66.00	10/07/2008
18543	CADEIRA UNIVERSITÁRIA. CADEIRA UNIVERSITÁRIA. EQUIPAMENTO DOADO PELA FUNDAEPE CONFORME, TERMO DE DOAÇÃO E NOTA FISCAL, ANEXOS AO PROCESSO: 23086.000008/2008-34.	PROGRAD ((PAVILHÃO DE AULAS I-CAMPUS JK))	R\$66.00	10/07/2008
18544	CADEIRA UNIVERSITÁRIA. CADEIRA UNIVERSITÁRIA. EQUIPAMENTO DOADO PELA FUNDAEPE CONFORME, TERMO DE DOAÇÃO E NOTA FISCAL, ANEXOS AO PROCESSO: 23086.000008/2008-34.	PROGRAD ((PAVILHÃO DE AULAS I-CAMPUS JK))	R\$66.00	10/07/2008
18545	CADEIRA UNIVERSITÁRIA. CADEIRA UNIVERSITÁRIA. EQUIPAMENTO DOADO PELA	PROGRAD ((PAVILHÃO DE AULAS I-CAMPUS JK))	R\$66.00	10/07/2008

Relatório de todos os bens da UFVJM

Nº Bem	Descrição	Localização	Valor Aquisição	Data Aquisição
18545	FUNDAEPE CONFORME, TERMO DE DOAÇÃO E NOTA FISCAL, ANEXOS AO PROCESSO: 23086.000008/2008-34.	PROGRAD ((PAVILHÃO DE AULAS I-CAMPUS JK))	R\$66.00	10/07/2008
18546	CADEIRA UNIVERSITÁRIA. CADEIRA UNIVERSITÁRIA. EQUIPAMENTO DOADO PELA FUNDAEPE CONFORME, TERMO DE DOAÇÃO E NOTA FISCAL, ANEXOS AO PROCESSO: 23086.000008/2008-34.	PROGRAD ((PAVILHÃO DE AULAS I-CAMPUS JK))	R\$66.00	10/07/2008
18547	CADEIRA UNIVERSITÁRIA. CADEIRA UNIVERSITÁRIA. EQUIPAMENTO DOADO PELA FUNDAEPE CONFORME, TERMO DE DOAÇÃO E NOTA FISCAL, ANEXOS AO PROCESSO: 23086.000008/2008-34.	PROGRAD ((PAVILHÃO DE AULAS I-CAMPUS JK))	R\$66.00	10/07/2008
18548	CADEIRA UNIVERSITÁRIA. CADEIRA UNIVERSITÁRIA. EQUIPAMENTO DOADO PELA FUNDAEPE CONFORME, TERMO DE DOAÇÃO E NOTA FISCAL, ANEXOS AO PROCESSO: 23086.000008/2008-34.	PROGRAD ((PAVILHÃO DE AULAS I-CAMPUS JK))	R\$66.00	10/07/2008
18549	CADEIRA UNIVERSITÁRIA. CADEIRA UNIVERSITÁRIA. EQUIPAMENTO DOADO PELA FUNDAEPE CONFORME, TERMO DE DOAÇÃO E NOTA FISCAL, ANEXOS AO PROCESSO: 23086.000008/2008-34.	PROGRAD ((PAVILHÃO DE AULAS I-CAMPUS JK))	R\$66.00	10/07/2008
18550	CADEIRA UNIVERSITÁRIA. CADEIRA UNIVERSITÁRIA. EQUIPAMENTO DOADO PELA FUNDAEPE CONFORME, TERMO DE DOAÇÃO E NOTA FISCAL, ANEXOS AO PROCESSO: 23086.000008/2008-34.	PROGRAD ((PAVILHÃO DE AULAS I-CAMPUS JK))	R\$66.00	10/07/2008
18551	CADEIRA UNIVERSITÁRIA. CADEIRA UNIVERSITÁRIA. EQUIPAMENTO DOADO PELA FUNDAEPE CONFORME, TERMO DE DOAÇÃO E NOTA FISCAL, ANEXOS AO PROCESSO: 23086.000008/2008-34.	PROGRAD ((PAVILHÃO DE AULAS I-CAMPUS JK))	R\$66.00	10/07/2008
18552	CADEIRA UNIVERSITÁRIA. CADEIRA UNIVERSITÁRIA. EQUIPAMENTO DOADO PELA FUNDAEPE CONFORME, TERMO DE DOAÇÃO E NOTA FISCAL, ANEXOS AO PROCESSO: 23086.000008/2008-34.	PROGRAD ((PAVILHÃO DE AULAS I-CAMPUS JK))	R\$66.00	10/07/2008
18553	CADEIRA UNIVERSITÁRIA. CADEIRA UNIVERSITÁRIA. EQUIPAMENTO DOADO PELA FUNDAEPE CONFORME, TERMO DE DOAÇÃO E NOTA FISCAL, ANEXOS AO PROCESSO: 23086.000008/2008-34.	PROGRAD ((PAVILHÃO DE AULAS I-CAMPUS JK))	R\$66.00	10/07/2008

Relatório de todos os bens da UFVJM

Nº Bem	Descrição	Localização	Valor Aquisição	Data Aquisição
18554	CADEIRA UNIVERSITÁRIA. CADEIRA UNIVERSITÁRIA. EQUIPAMENTO DOADO PELA FUNDAEPE CONFORME, TERMO DE DOAÇÃO E NOTA FISCAL, ANEXOS AO PROCESSO: 23086.000008/2008-34.	PROGRAD ((PAVILHÃO DE AULAS I- CAMPUS JK))	R\$66.00	10/07/2008
18555	CADEIRA UNIVERSITÁRIA. CADEIRA UNIVERSITÁRIA. EQUIPAMENTO DOADO PELA FUNDAEPE CONFORME, TERMO DE DOAÇÃO E NOTA FISCAL, ANEXOS AO PROCESSO: 23086.000008/2008-34.	PROGRAD ((PAVILHÃO DE AULAS I- CAMPUS JK))	R\$66.00	10/07/2008
18556	CADEIRA UNIVERSITÁRIA. CADEIRA UNIVERSITÁRIA. EQUIPAMENTO DOADO PELA FUNDAEPE CONFORME, TERMO DE DOAÇÃO E NOTA FISCAL, ANEXOS AO PROCESSO: 23086.000008/2008-34.	PROGRAD ((PAVILHÃO DE AULAS I- CAMPUS JK))	R\$66.00	10/07/2008
18557	CADEIRA UNIVERSITÁRIA. CADEIRA UNIVERSITÁRIA. EQUIPAMENTO DOADO PELA FUNDAEPE CONFORME, TERMO DE DOAÇÃO E NOTA FISCAL, ANEXOS AO PROCESSO: 23086.000008/2008-34.	ICT ((SALA 93 - ANTIGA AGRÁRIAS/ICT))	R\$66.00	10/07/2008
18558	CADEIRA UNIVERSITÁRIA. CADEIRA UNIVERSITÁRIA. EQUIPAMENTO DOADO PELA FUNDAEPE CONFORME, TERMO DE DOAÇÃO E NOTA FISCAL, ANEXOS AO PROCESSO: 23086.000008/2008-34.	PROGRAD ((PAVILHÃO DE AULAS I- CAMPUS JK))	R\$66.00	10/07/2008
18559	CADEIRA UNIVERSITÁRIA. CADEIRA UNIVERSITÁRIA. EQUIPAMENTO DOADO PELA FUNDAEPE CONFORME, TERMO DE DOAÇÃO E NOTA FISCAL, ANEXOS AO PROCESSO: 23086.000008/2008-34.	PROGRAD ((PAVILHÃO DE AULAS I- CAMPUS JK))	R\$66.00	10/07/2008
18560	CADEIRA UNIVERSITÁRIA. CADEIRA UNIVERSITÁRIA. EQUIPAMENTO DOADO PELA FUNDAEPE CONFORME, TERMO DE DOAÇÃO E NOTA FISCAL, ANEXOS AO PROCESSO: 23086.000008/2008-34.	PROGRAD ((PAVILHÃO DE AULAS I- CAMPUS JK))	R\$66.00	10/07/2008
18561	CADEIRA UNIVERSITÁRIA. CADEIRA UNIVERSITÁRIA. EQUIPAMENTO DOADO PELA FUNDAEPE CONFORME, TERMO DE DOAÇÃO E NOTA FISCAL, ANEXOS AO PROCESSO: 23086.000008/2008-34.	PROGRAD ((PAVILHÃO DE AULAS I- CAMPUS JK))	R\$66.00	10/07/2008
18562	CADEIRA UNIVERSITÁRIA. CADEIRA UNIVERSITÁRIA. EQUIPAMENTO DOADO PELA FUNDAEPE CONFORME, TERMO DE DOAÇÃO E NOTA	PROGRAD ((PAVILHÃO DE AULAS I- CAMPUS JK))	R\$66.00	10/07/2008

Relatório de todos os bens da UFVJM

Nº Bem	Descrição	Localização	Valor Aquisição	Data Aquisição
18562	FISCAL, ANEXOS AO PROCESSO: 23086.000008/2008-34.	PROGRAD ((PAVILHÃO DE AULAS I-CAMPUS JK))	R\$66.00	10/07/2008
18563	CADEIRA UNIVERSITÁRIA. CADEIRA UNIVERSITÁRIA. EQUIPAMENTO DOADO PELA FUNDAEPE CONFORME, TERMO DE DOAÇÃO E NOTA FISCAL, ANEXOS AO PROCESSO: 23086.000008/2008-34.	PROGRAD ((PAVILHÃO DE AULAS I-CAMPUS JK))	R\$66.00	10/07/2008
18564	CADEIRA UNIVERSITÁRIA. CADEIRA UNIVERSITÁRIA. EQUIPAMENTO DOADO PELA FUNDAEPE CONFORME, TERMO DE DOAÇÃO E NOTA FISCAL, ANEXOS AO PROCESSO: 23086.000008/2008-34.	PROGRAD ((PAVILHÃO DE AULAS I-CAMPUS JK))	R\$66.00	10/07/2008
18565	CADEIRA UNIVERSITÁRIA. CADEIRA UNIVERSITÁRIA. EQUIPAMENTO DOADO PELA FUNDAEPE CONFORME, TERMO DE DOAÇÃO E NOTA FISCAL, ANEXOS AO PROCESSO: 23086.000008/2008-34.	PROGRAD ((PAVILHÃO DE AULAS I-CAMPUS JK))	R\$66.00	10/07/2008
18566	CADEIRA UNIVERSITÁRIA. CADEIRA UNIVERSITÁRIA. EQUIPAMENTO DOADO PELA FUNDAEPE CONFORME, TERMO DE DOAÇÃO E NOTA FISCAL, ANEXOS AO PROCESSO: 23086.000008/2008-34.	PROGRAD ((PAVILHÃO DE AULAS I-CAMPUS JK))	R\$66.00	10/07/2008
18567	CADEIRA UNIVERSITÁRIA. CADEIRA UNIVERSITÁRIA. EQUIPAMENTO DOADO PELA FUNDAEPE CONFORME, TERMO DE DOAÇÃO E NOTA FISCAL, ANEXOS AO PROCESSO: 23086.000008/2008-34.	PROGRAD ((PAVILHÃO DE AULAS I-CAMPUS JK))	R\$66.00	10/07/2008
18568	CADEIRA UNIVERSITÁRIA. CADEIRA UNIVERSITÁRIA. EQUIPAMENTO DOADO PELA FUNDAEPE CONFORME, TERMO DE DOAÇÃO E NOTA FISCAL, ANEXOS AO PROCESSO: 23086.000008/2008-34.	PROGRAD ((PAVILHÃO DE AULAS I-CAMPUS JK))	R\$66.00	10/07/2008
18569	CADEIRA UNIVERSITÁRIA. CADEIRA UNIVERSITÁRIA. EQUIPAMENTO DOADO PELA FUNDAEPE CONFORME, TERMO DE DOAÇÃO E NOTA FISCAL, ANEXOS AO PROCESSO: 23086.000008/2008-34.	PROGRAD ((PAVILHÃO DE AULAS I-CAMPUS JK))	R\$66.00	10/07/2008
18570	CADEIRA UNIVERSITÁRIA. CADEIRA UNIVERSITÁRIA. EQUIPAMENTO DOADO PELA FUNDAEPE CONFORME, TERMO DE DOAÇÃO E NOTA FISCAL, ANEXOS AO PROCESSO: 23086.000008/2008-34.	PROGRAD ((PAVILHÃO DE AULAS I-CAMPUS JK))	R\$66.00	10/07/2008
18571	CADEIRA UNIVERSITÁRIA. CADEIRA UNIVERSITÁRIA.	PROGRAD ((PAVILHÃO DE AULAS I-CAMPUS JK))	R\$66.00	10/07/2008

Relatório de todos os bens da UFVJM

Nº Bem	Descrição	Localização	Valor Aquisição	Data Aquisição
18571	EQUIPAMENTO DOADO PELA FUNDAEPE CONFORME, TERMO DE DOAÇÃO E NOTA FISCAL, ANEXOS AO PROCESSO: 23086.000008/2008-34.	PROGRAD ((PAVILHÃO DE AULAS I-CAMPUS JK))	R\$66.00	10/07/2008
18572	CADEIRA UNIVERSITÁRIA. CADEIRA UNIVERSITÁRIA. EQUIPAMENTO DOADO PELA FUNDAEPE CONFORME, TERMO DE DOAÇÃO E NOTA FISCAL, ANEXOS AO PROCESSO: 23086.000008/2008-34.	PROGRAD ((PAVILHÃO DE AULAS I-CAMPUS JK))	R\$66.00	10/07/2008
18573	CADEIRA UNIVERSITÁRIA. CADEIRA UNIVERSITÁRIA. EQUIPAMENTO DOADO PELA FUNDAEPE CONFORME, TERMO DE DOAÇÃO E NOTA FISCAL, ANEXOS AO PROCESSO: 23086.000008/2008-34.	PROGRAD ((PAVILHÃO DE AULAS I-CAMPUS JK))	R\$66.00	10/07/2008
18574	CADEIRA UNIVERSITÁRIA. CADEIRA UNIVERSITÁRIA. EQUIPAMENTO DOADO PELA FUNDAEPE CONFORME, TERMO DE DOAÇÃO E NOTA FISCAL, ANEXOS AO PROCESSO: 23086.000008/2008-34.	PROGRAD ((PAVILHÃO DE AULAS I-CAMPUS JK))	R\$66.00	10/07/2008
18575	CADEIRA UNIVERSITÁRIA. CADEIRA UNIVERSITÁRIA. EQUIPAMENTO DOADO PELA FUNDAEPE CONFORME, TERMO DE DOAÇÃO E NOTA FISCAL, ANEXOS AO PROCESSO: 23086.000008/2008-34.	PROGRAD ((PAVILHÃO DE AULAS I-CAMPUS JK))	R\$66.00	10/07/2008
18576	CADEIRA UNIVERSITÁRIA. CADEIRA UNIVERSITÁRIA. EQUIPAMENTO DOADO PELA FUNDAEPE CONFORME, TERMO DE DOAÇÃO E NOTA FISCAL, ANEXOS AO PROCESSO: 23086.000008/2008-34.	PROGRAD ((PAVILHÃO DE AULAS I-CAMPUS JK))	R\$66.00	10/07/2008
18577	CADEIRA UNIVERSITÁRIA. CADEIRA UNIVERSITÁRIA. EQUIPAMENTO DOADO PELA FUNDAEPE CONFORME, TERMO DE DOAÇÃO E NOTA FISCAL, ANEXOS AO PROCESSO: 23086.000008/2008-34.	PROGRAD ((PAVILHÃO DE AULAS I-CAMPUS JK))	R\$66.00	10/07/2008
18578	CADEIRA UNIVERSITÁRIA. CADEIRA UNIVERSITÁRIA. EQUIPAMENTO DOADO PELA FUNDAEPE CONFORME, TERMO DE DOAÇÃO E NOTA FISCAL, ANEXOS AO PROCESSO: 23086.000008/2008-34.	PROGRAD ((PAVILHÃO DE AULAS I-CAMPUS JK))	R\$66.00	10/07/2008
18579	CADEIRA UNIVERSITÁRIA. CADEIRA UNIVERSITÁRIA. EQUIPAMENTO DOADO PELA FUNDAEPE CONFORME, TERMO DE DOAÇÃO E NOTA FISCAL, ANEXOS AO PROCESSO: 23086.000008	ICT ((SALA 93 - ANTIGA AGRÁRIAS/ICT))	R\$66.00	10/07/2008

Relatório de todos os bens da UFVJM

Nº Bem	Descrição	Localização	Valor Aquisição	Data Aquisição
18579	/2008-34.	ICT ((SALA 93 - ANTIGA AGRÁRIAS/ICT))	R\$66.00	10/07/2008
18580	CADEIRA UNIVERSITÁRIA. CADEIRA UNIVERSITÁRIA. EQUIPAMENTO DOADO PELA FUNDAEPE CONFORME, TERMO DE DOAÇÃO E NOTA FISCAL, ANEXOS AO PROCESSO: 23086.000008/2008-34.	PROGRAD ((PAVILHÃO DE AULAS I-CAMPUS JK))	R\$66.00	10/07/2008
18581	CADEIRA UNIVERSITÁRIA. CADEIRA UNIVERSITÁRIA. EQUIPAMENTO DOADO PELA FUNDAEPE CONFORME, TERMO DE DOAÇÃO E NOTA FISCAL, ANEXOS AO PROCESSO: 23086.000008/2008-34.	PROGRAD ((PAVILHÃO DE AULAS I-CAMPUS JK))	R\$66.00	10/07/2008
18582	CADEIRA UNIVERSITÁRIA. CADEIRA UNIVERSITÁRIA. EQUIPAMENTO DOADO PELA FUNDAEPE CONFORME, TERMO DE DOAÇÃO E NOTA FISCAL, ANEXOS AO PROCESSO: 23086.000008/2008-34.	PROGRAD ((PAVILHÃO DE AULAS I-CAMPUS JK))	R\$66.00	10/07/2008
18583	CADEIRA UNIVERSITÁRIA. CADEIRA UNIVERSITÁRIA. EQUIPAMENTO DOADO PELA FUNDAEPE CONFORME, TERMO DE DOAÇÃO E NOTA FISCAL, ANEXOS AO PROCESSO: 23086.000008/2008-34.	PROGRAD ((PAVILHÃO DE AULAS I-CAMPUS JK))	R\$66.00	10/07/2008
18584	CADEIRA UNIVERSITÁRIA. CADEIRA UNIVERSITÁRIA. EQUIPAMENTO DOADO PELA FUNDAEPE CONFORME, TERMO DE DOAÇÃO E NOTA FISCAL, ANEXOS AO PROCESSO: 23086.000008/2008-34.	PROGRAD ((PAVILHÃO DE AULAS I-CAMPUS JK))	R\$66.00	10/07/2008
18585	CADEIRA UNIVERSITÁRIA. CADEIRA UNIVERSITÁRIA. EQUIPAMENTO DOADO PELA FUNDAEPE CONFORME, TERMO DE DOAÇÃO E NOTA FISCAL, ANEXOS AO PROCESSO: 23086.000008/2008-34.	PROGRAD ((PAVILHÃO DE AULAS I-CAMPUS JK))	R\$66.00	10/07/2008
18586	CADEIRA UNIVERSITÁRIA. CADEIRA UNIVERSITÁRIA. EQUIPAMENTO DOADO PELA FUNDAEPE CONFORME, TERMO DE DOAÇÃO E NOTA FISCAL, ANEXOS AO PROCESSO: 23086.000008/2008-34.	PROGRAD ((PAVILHÃO DE AULAS I-CAMPUS JK))	R\$66.00	10/07/2008
18587	CADEIRA UNIVERSITÁRIA. CADEIRA UNIVERSITÁRIA. EQUIPAMENTO DOADO PELA FUNDAEPE CONFORME, TERMO DE DOAÇÃO E NOTA FISCAL, ANEXOS AO PROCESSO: 23086.000008/2008-34.	FACET (SALA 37 - PRÉDIO SISTEMAS DA INFORMAÇÃO)	R\$66.00	10/07/2008
18588	CADEIRA UNIVERSITÁRIA. CADEIRA UNIVERSITÁRIA. EQUIPAMENTO DOADO PELA	PROGRAD ((PAVILHÃO DE AULAS I-CAMPUS JK))	R\$66.00	10/07/2008

Relatório de todos os bens da UFVJM

Nº Bem	Descrição	Localização	Valor Aquisição	Data Aquisição
18588	FUNDAEPE CONFORME, TERMO DE DOAÇÃO E NOTA FISCAL, ANEXOS AO PROCESSO: 23086.000008/2008-34.	PROGRAD ((PAVILHÃO DE AULAS I-CAMPUS JK))	R\$66.00	10/07/2008
18589	CADEIRA UNIVERSITÁRIA. CADEIRA UNIVERSITÁRIA. EQUIPAMENTO DOADO PELA FUNDAEPE CONFORME, TERMO DE DOAÇÃO E NOTA FISCAL, ANEXOS AO PROCESSO: 23086.000008/2008-34.	PROGRAD ((PAVILHÃO DE AULAS I-CAMPUS JK))	R\$66.00	10/07/2008
18590	CADEIRA UNIVERSITÁRIA. CADEIRA UNIVERSITÁRIA. EQUIPAMENTO DOADO PELA FUNDAEPE CONFORME, TERMO DE DOAÇÃO E NOTA FISCAL, ANEXOS AO PROCESSO: 23086.000008/2008-34.	PROGRAD ((PAVILHÃO DE AULAS I-CAMPUS JK))	R\$66.00	10/07/2008
18591	CADEIRA UNIVERSITÁRIA. CADEIRA UNIVERSITÁRIA. EQUIPAMENTO DOADO PELA FUNDAEPE CONFORME, TERMO DE DOAÇÃO E NOTA FISCAL, ANEXOS AO PROCESSO: 23086.000008/2008-34.	PROGRAD ((PAVILHÃO DE AULAS I-CAMPUS JK))	R\$66.00	10/07/2008
18592	CADEIRA UNIVERSITÁRIA. CADEIRA UNIVERSITÁRIA. EQUIPAMENTO DOADO PELA FUNDAEPE CONFORME, TERMO DE DOAÇÃO E NOTA FISCAL, ANEXOS AO PROCESSO: 23086.000008/2008-34.	PROGRAD ((PAVILHÃO DE AULAS I-CAMPUS JK))	R\$66.00	10/07/2008
18593	CADEIRA UNIVERSITÁRIA. CADEIRA UNIVERSITÁRIA. EQUIPAMENTO DOADO PELA FUNDAEPE CONFORME, TERMO DE DOAÇÃO E NOTA FISCAL, ANEXOS AO PROCESSO: 23086.000008/2008-34.	PROGRAD ((PAVILHÃO DE AULAS I-CAMPUS JK))	R\$66.00	10/07/2008
18594	CADEIRA UNIVERSITÁRIA. CADEIRA UNIVERSITÁRIA. EQUIPAMENTO DOADO PELA FUNDAEPE CONFORME, TERMO DE DOAÇÃO E NOTA FISCAL, ANEXOS AO PROCESSO: 23086.000008/2008-34.	PROGRAD ((PAVILHÃO DE AULAS I-CAMPUS JK))	R\$66.00	10/07/2008
18595	CADEIRA UNIVERSITÁRIA. CADEIRA UNIVERSITÁRIA. EQUIPAMENTO DOADO PELA FUNDAEPE CONFORME, TERMO DE DOAÇÃO E NOTA FISCAL, ANEXOS AO PROCESSO: 23086.000008/2008-34.	FACET (SALA 37 - PRÉDIO SISTEMAS DA INFORMAÇÃO)	R\$66.00	10/07/2008
18596	CADEIRA UNIVERSITÁRIA. CADEIRA UNIVERSITÁRIA. EQUIPAMENTO DOADO PELA FUNDAEPE CONFORME, TERMO DE DOAÇÃO E NOTA FISCAL, ANEXOS AO PROCESSO: 23086.000008/2008-34.	PROGRAD ((PAVILHÃO DE AULAS I-CAMPUS JK))	R\$66.00	10/07/2008

Relatório de todos os bens da UFVJM

Nº Bem	Descrição	Localização	Valor Aquisição	Data Aquisição
18597	CADEIRA UNIVERSITÁRIA. CADEIRA UNIVERSITÁRIA. EQUIPAMENTO DOADO PELA FUNDAEPE CONFORME, TERMO DE DOAÇÃO E NOTA FISCAL, ANEXOS AO PROCESSO: 23086.000008/2008-34.	PROGRAD ((PAVILHÃO DE AULAS I- CAMPUS JK))	R\$66.00	10/07/2008
18598	CADEIRA UNIVERSITÁRIA. CADEIRA UNIVERSITÁRIA. EQUIPAMENTO DOADO PELA FUNDAEPE CONFORME, TERMO DE DOAÇÃO E NOTA FISCAL, ANEXOS AO PROCESSO: 23086.000008/2008-34.	PROGRAD ((PAVILHÃO DE AULAS I- CAMPUS JK))	R\$66.00	10/07/2008
18599	CADEIRA UNIVERSITÁRIA. CADEIRA UNIVERSITÁRIA. EQUIPAMENTO DOADO PELA FUNDAEPE CONFORME, TERMO DE DOAÇÃO E NOTA FISCAL, ANEXOS AO PROCESSO: 23086.000008/2008-34.	PROGRAD ((PAVILHÃO DE AULAS I- CAMPUS JK))	R\$66.00	10/07/2008
18600	CADEIRA UNIVERSITÁRIA. CADEIRA UNIVERSITÁRIA. EQUIPAMENTO DOADO PELA FUNDAEPE CONFORME, TERMO DE DOAÇÃO E NOTA FISCAL, ANEXOS AO PROCESSO: 23086.000008/2008-34.	PROGRAD ((PAVILHÃO DE AULAS I- CAMPUS JK))	R\$66.00	10/07/2008
18601	CADEIRA UNIVERSITÁRIA. CADEIRA UNIVERSITÁRIA. EQUIPAMENTO DOADO PELA FUNDAEPE CONFORME, TERMO DE DOAÇÃO E NOTA FISCAL, ANEXOS AO PROCESSO: 23086.000008/2008-34.	PROGRAD ((PAVILHÃO DE AULAS I- CAMPUS JK))	R\$66.00	10/07/2008
18602	CADEIRA UNIVERSITÁRIA. CADEIRA UNIVERSITÁRIA. EQUIPAMENTO DOADO PELA FUNDAEPE CONFORME, TERMO DE DOAÇÃO E NOTA FISCAL, ANEXOS AO PROCESSO: 23086.000008/2008-34.	PROGRAD ((PAVILHÃO DE AULAS I- CAMPUS JK))	R\$66.00	10/07/2008
18603	CADEIRA UNIVERSITÁRIA. CADEIRA UNIVERSITÁRIA. EQUIPAMENTO DOADO PELA FUNDAEPE CONFORME, TERMO DE DOAÇÃO E NOTA FISCAL, ANEXOS AO PROCESSO: 23086.000008/2008-34.	PROGRAD ((PAVILHÃO DE AULAS I- CAMPUS JK))	R\$66.00	10/07/2008
18604	CADEIRA UNIVERSITÁRIA. CADEIRA UNIVERSITÁRIA. EQUIPAMENTO DOADO PELA FUNDAEPE CONFORME, TERMO DE DOAÇÃO E NOTA FISCAL, ANEXOS AO PROCESSO: 23086.000008/2008-34.	PROGRAD ((PAVILHÃO DE AULAS I- CAMPUS JK))	R\$66.00	10/07/2008
18605	CADEIRA UNIVERSITÁRIA. CADEIRA UNIVERSITÁRIA. EQUIPAMENTO DOADO PELA FUNDAEPE CONFORME, TERMO DE DOAÇÃO E NOTA	PROGRAD ((PAVILHÃO DE AULAS I- CAMPUS JK))	R\$66.00	10/07/2008

Relatório de todos os bens da UFVJM

Nº Bem	Descrição	Localização	Valor Aquisição	Data Aquisição
18605	FISCAL, ANEXOS AO PROCESSO: 23086.000008/2008-34.	PROGRAD ((PAVILHÃO DE AULAS I-CAMPUS JK))	R\$66.00	10/07/2008
18606	CADEIRA UNIVERSITÁRIA CADEIRA UNIVERSITÁRIA. EQUIPAMENTO DOADO PELA FUNDAEPE CONFORME, TERMO DE DOAÇÃO E NOTA FISCAL, ANEXOS AO PROCESSO: 23086.000008/2008-34.	PROGRAD ((PAVILHÃO DE AULAS I-CAMPUS JK))	R\$66.00	10/07/2008
18607	CADEIRA UNIVERSITÁRIA CADEIRA UNIVERSITÁRIA. EQUIPAMENTO DOADO PELA FUNDAEPE CONFORME, TERMO DE DOAÇÃO E NOTA FISCAL, ANEXOS AO PROCESSO: 23086.000008/2008-34.	PROGRAD ((PAVILHÃO DE AULAS I-CAMPUS JK))	R\$66.00	10/07/2008
18608	CADEIRA UNIVERSITÁRIA CADEIRA UNIVERSITÁRIA. EQUIPAMENTO DOADO PELA FUNDAEPE CONFORME, TERMO DE DOAÇÃO E NOTA FISCAL, ANEXOS AO PROCESSO: 23086.000008/2008-34.	PROGRAD ((PAVILHÃO DE AULAS I-CAMPUS JK))	R\$66.00	10/07/2008
18609	CADEIRA UNIVERSITÁRIA CADEIRA UNIVERSITÁRIA. EQUIPAMENTO DOADO PELA FUNDAEPE CONFORME, TERMO DE DOAÇÃO E NOTA FISCAL, ANEXOS AO PROCESSO: 23086.000008/2008-34.	PROGRAD ((PAVILHÃO DE AULAS I-CAMPUS JK))	R\$66.00	10/07/2008
18610	CADEIRA UNIVERSITÁRIA CADEIRA UNIVERSITÁRIA. EQUIPAMENTO DOADO PELA FUNDAEPE CONFORME, TERMO DE DOAÇÃO E NOTA FISCAL, ANEXOS AO PROCESSO: 23086.000008/2008-34.	PROGRAD ((PAVILHÃO DE AULAS I-CAMPUS JK))	R\$66.00	10/07/2008
18611	CADEIRA UNIVERSITÁRIA CADEIRA UNIVERSITÁRIA. EQUIPAMENTO DOADO PELA FUNDAEPE CONFORME, TERMO DE DOAÇÃO E NOTA FISCAL, ANEXOS AO PROCESSO: 23086.000008/2008-34.	PROGRAD ((PAVILHÃO DE AULAS I-CAMPUS JK))	R\$66.00	10/07/2008
18612	CADEIRA UNIVERSITÁRIA CADEIRA UNIVERSITÁRIA. EQUIPAMENTO DOADO PELA FUNDAEPE CONFORME, TERMO DE DOAÇÃO E NOTA FISCAL, ANEXOS AO PROCESSO: 23086.000008/2008-34.	PROGRAD ((PAVILHÃO DE AULAS I-CAMPUS JK))	R\$66.00	10/07/2008
18613	CADEIRA UNIVERSITÁRIA CADEIRA UNIVERSITÁRIA. EQUIPAMENTO DOADO PELA FUNDAEPE CONFORME, TERMO DE DOAÇÃO E NOTA FISCAL, ANEXOS AO PROCESSO: 23086.000008/2008-34.	PROGRAD ((PAVILHÃO DE AULAS I-CAMPUS JK))	R\$66.00	10/07/2008
18614	CADEIRA UNIVERSITÁRIA CADEIRA UNIVERSITÁRIA.	PROGRAD ((PAVILHÃO DE AULAS I-CAMPUS JK))	R\$66.00	10/07/2008

Relatório de todos os bens da UFVJM

Nº Bem	Descrição	Localização	Valor Aquisição	Data Aquisição
18614	EQUIPAMENTO DOADO PELA FUNDAEPE CONFORME, TERMO DE DOAÇÃO E NOTA FISCAL, ANEXOS AO PROCESSO: 23086.000008/2008-34.	PROGRAD ((PAVILHÃO DE AULAS I-CAMPUS JK))	R\$66.00	10/07/2008
18615	CADEIRA UNIVERSITÁRIA. CADEIRA UNIVERSITÁRIA. EQUIPAMENTO DOADO PELA FUNDAEPE CONFORME, TERMO DE DOAÇÃO E NOTA FISCAL, ANEXOS AO PROCESSO: 23086.000008/2008-34.	PROGRAD ((PAVILHÃO DE AULAS I-CAMPUS JK))	R\$66.00	10/07/2008
18616	CADEIRA UNIVERSITÁRIA. CADEIRA UNIVERSITÁRIA. EQUIPAMENTO DOADO PELA FUNDAEPE CONFORME, TERMO DE DOAÇÃO E NOTA FISCAL, ANEXOS AO PROCESSO: 23086.000008/2008-34.	PROGRAD ((PAVILHÃO DE AULAS I-CAMPUS JK))	R\$66.00	10/07/2008
18617	CADEIRA UNIVERSITÁRIA. CADEIRA UNIVERSITÁRIA. EQUIPAMENTO DOADO PELA FUNDAEPE CONFORME, TERMO DE DOAÇÃO E NOTA FISCAL, ANEXOS AO PROCESSO: 23086.000008/2008-34.	PROGRAD ((PAVILHÃO DE AULAS I-CAMPUS JK))	R\$66.00	10/07/2008
18618	CADEIRA UNIVERSITÁRIA. CADEIRA UNIVERSITÁRIA. EQUIPAMENTO DOADO PELA FUNDAEPE CONFORME, TERMO DE DOAÇÃO E NOTA FISCAL, ANEXOS AO PROCESSO: 23086.000008/2008-34.	PROGRAD ((PAVILHÃO DE AULAS I-CAMPUS JK))	R\$66.00	10/07/2008
18619	CADEIRA UNIVERSITÁRIA. CADEIRA UNIVERSITÁRIA. EQUIPAMENTO DOADO PELA FUNDAEPE CONFORME, TERMO DE DOAÇÃO E NOTA FISCAL, ANEXOS AO PROCESSO: 23086.000008/2008-34.	PROGRAD ((PAVILHÃO DE AULAS I-CAMPUS JK))	R\$66.00	10/07/2008
18620	CADEIRA UNIVERSITÁRIA. CADEIRA UNIVERSITÁRIA. EQUIPAMENTO DOADO PELA FUNDAEPE CONFORME, TERMO DE DOAÇÃO E NOTA FISCAL, ANEXOS AO PROCESSO: 23086.000008/2008-34.	PROGRAD ((PAVILHÃO DE AULAS I-CAMPUS JK))	R\$66.00	10/07/2008
18621	CADEIRA UNIVERSITÁRIA. CADEIRA UNIVERSITÁRIA. EQUIPAMENTO DOADO PELA FUNDAEPE CONFORME, TERMO DE DOAÇÃO E NOTA FISCAL, ANEXOS AO PROCESSO: 23086.000008/2008-34.	PROGRAD ((PAVILHÃO DE AULAS I-CAMPUS JK))	R\$66.00	10/07/2008
18622	CADEIRA UNIVERSITÁRIA. CADEIRA UNIVERSITÁRIA. EQUIPAMENTO DOADO PELA FUNDAEPE CONFORME, TERMO DE DOAÇÃO E NOTA FISCAL, ANEXOS AO PROCESSO: 23086.000008	PROGRAD ((PAVILHÃO DE AULAS I-CAMPUS JK))	R\$66.00	10/07/2008

Relatório de todos os bens da UFVJM

Nº Bem	Descrição	Localização	Valor Aquisição	Data Aquisição
18622	/2008-34.	PROGRAD ((PAVILHÃO DE AULAS I-CAMPUS JK))	R\$66.00	10/07/2008
18623	CADEIRA UNIVERSITÁRIA. CADEIRA UNIVERSITÁRIA. EQUIPAMENTO DOADO PELA FUNDAEPE CONFORME, TERMO DE DOAÇÃO E NOTA FISCAL, ANEXOS AO PROCESSO: 23086.000008/2008-34.	PROGRAD ((PAVILHÃO DE AULAS I-CAMPUS JK))	R\$66.00	10/07/2008
18624	CADEIRA UNIVERSITÁRIA. CADEIRA UNIVERSITÁRIA. EQUIPAMENTO DOADO PELA FUNDAEPE CONFORME, TERMO DE DOAÇÃO E NOTA FISCAL, ANEXOS AO PROCESSO: 23086.000008/2008-34.	PROGRAD ((PAVILHÃO DE AULAS I-CAMPUS JK))	R\$66.00	10/07/2008
18625	CADEIRA UNIVERSITÁRIA. CADEIRA UNIVERSITÁRIA. EQUIPAMENTO DOADO PELA FUNDAEPE CONFORME, TERMO DE DOAÇÃO E NOTA FISCAL, ANEXOS AO PROCESSO: 23086.000008/2008-34.	PROGRAD ((PAVILHÃO DE AULAS I-CAMPUS JK))	R\$66.00	10/07/2008
18626	CADEIRA UNIVERSITÁRIA. CADEIRA UNIVERSITÁRIA. EQUIPAMENTO DOADO PELA FUNDAEPE CONFORME, TERMO DE DOAÇÃO E NOTA FISCAL, ANEXOS AO PROCESSO: 23086.000008/2008-34.	PROAD (SEÇÃO DE PATRIMÔNIO - GUARDA ROTATIVA)	R\$66.00	10/07/2008
18627	CADEIRA UNIVERSITÁRIA. CADEIRA UNIVERSITÁRIA. EQUIPAMENTO DOADO PELA FUNDAEPE CONFORME, TERMO DE DOAÇÃO E NOTA FISCAL, ANEXOS AO PROCESSO: 23086.000008/2008-34.	PROGRAD ((PAVILHÃO DE AULAS I-CAMPUS JK))	R\$66.00	10/07/2008
18628	CADEIRA UNIVERSITÁRIA. CADEIRA UNIVERSITÁRIA. EQUIPAMENTO DOADO PELA FUNDAEPE CONFORME, TERMO DE DOAÇÃO E NOTA FISCAL, ANEXOS AO PROCESSO: 23086.000008/2008-34.	EDF ((SALA 206 - DEFI))	R\$66.00	10/07/2008
18629	CADEIRA UNIVERSITÁRIA. CADEIRA UNIVERSITÁRIA. EQUIPAMENTO DOADO PELA FUNDAEPE CONFORME, TERMO DE DOAÇÃO E NOTA FISCAL, ANEXOS AO PROCESSO: 23086.000008/2008-34.	PROGRAD ((PAVILHÃO DE AULAS I-CAMPUS JK))	R\$66.00	10/07/2008
18630	CADEIRA UNIVERSITÁRIA. CADEIRA UNIVERSITÁRIA. EQUIPAMENTO DOADO PELA FUNDAEPE CONFORME, TERMO DE DOAÇÃO E NOTA FISCAL, ANEXOS AO PROCESSO: 23086.000008/2008-34.	PROGRAD ((PAVILHÃO DE AULAS I-CAMPUS JK))	R\$66.00	10/07/2008
18631	CADEIRA UNIVERSITÁRIA. CADEIRA UNIVERSITÁRIA. EQUIPAMENTO DOADO PELA	PROGRAD ((PAVILHÃO DE AULAS I-CAMPUS JK))	R\$66.00	10/07/2008

Relatório de todos os bens da UFVJM

Nº Bem	Descrição	Localização	Valor Aquisição	Data Aquisição
18631	FUNDAEPE CONFORME, TERMO DE DOAÇÃO E NOTA FISCAL, ANEXOS AO PROCESSO: 23086.000008/2008-34.	PROGRAD ((PAVILHÃO DE AULAS I-CAMPUS JK))	R\$66.00	10/07/2008
18632	CADEIRA UNIVERSITÁRIA. CADEIRA UNIVERSITÁRIA. EQUIPAMENTO DOADO PELA FUNDAEPE CONFORME, TERMO DE DOAÇÃO E NOTA FISCAL, ANEXOS AO PROCESSO: 23086.000008/2008-34.	PROGRAD ((PAVILHÃO DE AULAS I-CAMPUS JK))	R\$66.00	10/07/2008
18633	CADEIRA UNIVERSITÁRIA. CADEIRA UNIVERSITÁRIA. EQUIPAMENTO DOADO PELA FUNDAEPE CONFORME, TERMO DE DOAÇÃO E NOTA FISCAL, ANEXOS AO PROCESSO: 23086.000008/2008-34.	PROGRAD ((PAVILHÃO DE AULAS I-CAMPUS JK))	R\$66.00	10/07/2008
18634	CADEIRA UNIVERSITÁRIA. CADEIRA UNIVERSITÁRIA. EQUIPAMENTO DOADO PELA FUNDAEPE CONFORME, TERMO DE DOAÇÃO E NOTA FISCAL, ANEXOS AO PROCESSO: 23086.000008/2008-34.	PROGRAD ((PAVILHÃO DE AULAS I-CAMPUS JK))	R\$66.00	10/07/2008
18635	CADEIRA UNIVERSITÁRIA. CADEIRA UNIVERSITÁRIA. EQUIPAMENTO DOADO PELA FUNDAEPE CONFORME, TERMO DE DOAÇÃO E NOTA FISCAL, ANEXOS AO PROCESSO: 23086.000008/2008-34.	PROGRAD ((PAVILHÃO DE AULAS I-CAMPUS JK))	R\$66.00	10/07/2008
18636	CADEIRA UNIVERSITÁRIA. CADEIRA UNIVERSITÁRIA. EQUIPAMENTO DOADO PELA FUNDAEPE CONFORME, TERMO DE DOAÇÃO E NOTA FISCAL, ANEXOS AO PROCESSO: 23086.000008/2008-34.	PROGRAD ((PAVILHÃO DE AULAS I-CAMPUS JK))	R\$66.00	10/07/2008
18637	CADEIRA UNIVERSITÁRIA. CADEIRA UNIVERSITÁRIA. EQUIPAMENTO DOADO PELA FUNDAEPE CONFORME, TERMO DE DOAÇÃO E NOTA FISCAL, ANEXOS AO PROCESSO: 23086.000008/2008-34.	PROGRAD ((PAVILHÃO DE AULAS I-CAMPUS JK))	R\$66.00	10/07/2008
18638	CADEIRA UNIVERSITÁRIA. CADEIRA UNIVERSITÁRIA. EQUIPAMENTO DOADO PELA FUNDAEPE CONFORME, TERMO DE DOAÇÃO E NOTA FISCAL, ANEXOS AO PROCESSO: 23086.000008/2008-34.	PROGRAD ((PAVILHÃO DE AULAS I-CAMPUS JK))	R\$66.00	10/07/2008
18639	CADEIRA UNIVERSITÁRIA. CADEIRA UNIVERSITÁRIA. EQUIPAMENTO DOADO PELA FUNDAEPE CONFORME, TERMO DE DOAÇÃO E NOTA FISCAL, ANEXOS AO PROCESSO: 23086.000008/2008-34.	PROGRAD ((PAVILHÃO DE AULAS I-CAMPUS JK))	R\$66.00	10/07/2008

Relatório de todos os bens da UFVJM

Nº Bem	Descrição	Localização	Valor Aquisição	Data Aquisição
18640	CADEIRA UNIVERSITÁRIA. CADEIRA UNIVERSITÁRIA. EQUIPAMENTO DOADO PELA FUNDAEPE CONFORME, TERMO DE DOAÇÃO E NOTA FISCAL, ANEXOS AO PROCESSO: 23086.000008/2008-34.	PROGRAD ((PAVILHÃO DE AULAS I- CAMPUS JK))	R\$66.00	10/07/2008
18641	CADEIRA UNIVERSITÁRIA. CADEIRA UNIVERSITÁRIA. EQUIPAMENTO DOADO PELA FUNDAEPE CONFORME, TERMO DE DOAÇÃO E NOTA FISCAL, ANEXOS AO PROCESSO: 23086.000008/2008-34.	PROGRAD ((PAVILHÃO DE AULAS I- CAMPUS JK))	R\$66.00	10/07/2008
18642	CADEIRA UNIVERSITÁRIA. CADEIRA UNIVERSITÁRIA. EQUIPAMENTO DOADO PELA FUNDAEPE CONFORME, TERMO DE DOAÇÃO E NOTA FISCAL, ANEXOS AO PROCESSO: 23086.000008/2008-34.	PROGRAD ((PAVILHÃO DE AULAS I- CAMPUS JK))	R\$66.00	10/07/2008
18643	CADEIRA UNIVERSITÁRIA. CADEIRA UNIVERSITÁRIA. EQUIPAMENTO DOADO PELA FUNDAEPE CONFORME, TERMO DE DOAÇÃO E NOTA FISCAL, ANEXOS AO PROCESSO: 23086.000008/2008-34.	PROGRAD ((PAVILHÃO DE AULAS I- CAMPUS JK))	R\$66.00	10/07/2008
18644	CADEIRA UNIVERSITÁRIA. CADEIRA UNIVERSITÁRIA. EQUIPAMENTO DOADO PELA FUNDAEPE CONFORME, TERMO DE DOAÇÃO E NOTA FISCAL, ANEXOS AO PROCESSO: 23086.000008/2008-34.	PROGRAD ((PAVILHÃO DE AULAS I- CAMPUS JK))	R\$66.00	10/07/2008
18645	CADEIRA UNIVERSITÁRIA. CADEIRA UNIVERSITÁRIA. EQUIPAMENTO DOADO PELA FUNDAEPE CONFORME, TERMO DE DOAÇÃO E NOTA FISCAL, ANEXOS AO PROCESSO: 23086.000008/2008-34.	PROGRAD ((PAVILHÃO DE AULAS I- CAMPUS JK))	R\$66.00	10/07/2008
18646	CADEIRA UNIVERSITÁRIA. CADEIRA UNIVERSITÁRIA. EQUIPAMENTO DOADO PELA FUNDAEPE CONFORME, TERMO DE DOAÇÃO E NOTA FISCAL, ANEXOS AO PROCESSO: 23086.000008/2008-34.	PROGRAD ((PAVILHÃO DE AULAS I- CAMPUS JK))	R\$66.00	10/07/2008
18647	CADEIRA UNIVERSITÁRIA. CADEIRA UNIVERSITÁRIA. EQUIPAMENTO DOADO PELA FUNDAEPE CONFORME, TERMO DE DOAÇÃO E NOTA FISCAL, ANEXOS AO PROCESSO: 23086.000008/2008-34.	PROGRAD ((PAVILHÃO DE AULAS I- CAMPUS JK))	R\$66.00	10/07/2008
18648	CADEIRA UNIVERSITÁRIA. CADEIRA UNIVERSITÁRIA. EQUIPAMENTO DOADO PELA FUNDAEPE CONFORME, TERMO DE DOAÇÃO E NOTA	PROGRAD ((PAVILHÃO DE AULAS I- CAMPUS JK))	R\$66.00	10/07/2008

Relatório de todos os bens da UFVJM

Nº Bem	Descrição	Localização	Valor Aquisição	Data Aquisição
18648	FISCAL, ANEXOS AO PROCESSO: 23086.000008/2008-34.	PROGRAD ((PAVILHÃO DE AULAS I-CAMPUS JK))	R\$66.00	10/07/2008
18649	CADEIRA UNIVERSITÁRIA. CADEIRA UNIVERSITÁRIA. EQUIPAMENTO DOADO PELA FUNDAEPE CONFORME, TERMO DE DOAÇÃO E NOTA FISCAL, ANEXOS AO PROCESSO: 23086.000008/2008-34.	PROGRAD ((PAVILHÃO DE AULAS I-CAMPUS JK))	R\$66.00	10/07/2008
18650	CADEIRA UNIVERSITÁRIA. CADEIRA UNIVERSITÁRIA. EQUIPAMENTO DOADO PELA FUNDAEPE CONFORME, TERMO DE DOAÇÃO E NOTA FISCAL, ANEXOS AO PROCESSO: 23086.000008/2008-34.	PROGRAD ((PAVILHÃO DE AULAS I-CAMPUS JK))	R\$66.00	10/07/2008
18651	CADEIRA UNIVERSITÁRIA. CADEIRA UNIVERSITÁRIA. EQUIPAMENTO DOADO PELA FUNDAEPE CONFORME, TERMO DE DOAÇÃO E NOTA FISCAL, ANEXOS AO PROCESSO: 23086.000008/2008-34.	PROGRAD ((PAVILHÃO DE AULAS I-CAMPUS JK))	R\$66.00	10/07/2008
18652	CADEIRA UNIVERSITÁRIA. CADEIRA UNIVERSITÁRIA. EQUIPAMENTO DOADO PELA FUNDAEPE CONFORME, TERMO DE DOAÇÃO E NOTA FISCAL, ANEXOS AO PROCESSO: 23086.000008/2008-34.	PROGRAD ((PAVILHÃO DE AULAS I-CAMPUS JK))	R\$66.00	10/07/2008
18653	CADEIRA UNIVERSITÁRIA. CADEIRA UNIVERSITÁRIA. EQUIPAMENTO DOADO PELA FUNDAEPE CONFORME, TERMO DE DOAÇÃO E NOTA FISCAL, ANEXOS AO PROCESSO: 23086.000008/2008-34.	PROGRAD ((PAVILHÃO DE AULAS I-CAMPUS JK))	R\$66.00	10/07/2008
18654	CADEIRA UNIVERSITÁRIA. CADEIRA UNIVERSITÁRIA. EQUIPAMENTO DOADO PELA FUNDAEPE CONFORME, TERMO DE DOAÇÃO E NOTA FISCAL, ANEXOS AO PROCESSO: 23086.000008/2008-34.	PROGRAD ((PAVILHÃO DE AULAS I-CAMPUS JK))	R\$66.00	10/07/2008
18655	CADEIRA UNIVERSITÁRIA. CADEIRA UNIVERSITÁRIA. EQUIPAMENTO DOADO PELA FUNDAEPE CONFORME, TERMO DE DOAÇÃO E NOTA FISCAL, ANEXOS AO PROCESSO: 23086.000008/2008-34.	PROGRAD ((PAVILHÃO DE AULAS I-CAMPUS JK))	R\$66.00	10/07/2008
18656	CADEIRA UNIVERSITÁRIA. CADEIRA UNIVERSITÁRIA. EQUIPAMENTO DOADO PELA FUNDAEPE CONFORME, TERMO DE DOAÇÃO E NOTA FISCAL, ANEXOS AO PROCESSO: 23086.000008/2008-34.	PROGRAD ((PAVILHÃO DE AULAS I-CAMPUS JK))	R\$66.00	10/07/2008
18657	CADEIRA UNIVERSITÁRIA. CADEIRA UNIVERSITÁRIA.	PROGRAD ((PAVILHÃO DE AULAS I-CAMPUS JK))	R\$66.00	10/07/2008

Relatório de todos os bens da UFVJM

Nº Bem	Descrição	Localização	Valor Aquisição	Data Aquisição
18657	EQUIPAMENTO DOADO PELA FUNDAEPE CONFORME, TERMO DE DOAÇÃO E NOTA FISCAL, ANEXOS AO PROCESSO: 23086.000008/2008-34.	PROGRAD ((PAVILHÃO DE AULAS I-CAMPUS JK))	R\$66.00	10/07/2008
18658	CADEIRA UNIVERSITÁRIA. CADEIRA UNIVERSITÁRIA. EQUIPAMENTO DOADO PELA FUNDAEPE CONFORME, TERMO DE DOAÇÃO E NOTA FISCAL, ANEXOS AO PROCESSO: 23086.000008/2008-34.	PROGRAD ((PAVILHÃO DE AULAS I-CAMPUS JK))	R\$66.00	10/07/2008
18659	CADEIRA UNIVERSITÁRIA. CADEIRA UNIVERSITÁRIA. EQUIPAMENTO DOADO PELA FUNDAEPE CONFORME, TERMO DE DOAÇÃO E NOTA FISCAL, ANEXOS AO PROCESSO: 23086.000008/2008-34.	PROGRAD ((PAVILHÃO DE AULAS I-CAMPUS JK))	R\$66.00	10/07/2008
18660	CADEIRA UNIVERSITÁRIA. CADEIRA UNIVERSITÁRIA. EQUIPAMENTO DOADO PELA FUNDAEPE CONFORME, TERMO DE DOAÇÃO E NOTA FISCAL, ANEXOS AO PROCESSO: 23086.000008/2008-34.	PROGRAD ((PAVILHÃO DE AULAS I-CAMPUS JK))	R\$66.00	10/07/2008
18661	CADEIRA UNIVERSITÁRIA. CADEIRA UNIVERSITÁRIA. EQUIPAMENTO DOADO PELA FUNDAEPE CONFORME, TERMO DE DOAÇÃO E NOTA FISCAL, ANEXOS AO PROCESSO: 23086.000008/2008-34.	PROGRAD ((PAVILHÃO DE AULAS I-CAMPUS JK))	R\$66.00	10/07/2008
18662	CADEIRA UNIVERSITÁRIA. CADEIRA UNIVERSITÁRIA. EQUIPAMENTO DOADO PELA FUNDAEPE CONFORME, TERMO DE DOAÇÃO E NOTA FISCAL, ANEXOS AO PROCESSO: 23086.000008/2008-34.	PROGRAD ((PAVILHÃO DE AULAS I-CAMPUS JK))	R\$66.00	10/07/2008
18663	CADEIRA UNIVERSITÁRIA. CADEIRA UNIVERSITÁRIA. EQUIPAMENTO DOADO PELA FUNDAEPE CONFORME, TERMO DE DOAÇÃO E NOTA FISCAL, ANEXOS AO PROCESSO: 23086.000008/2008-34.	ICT ((SALA 93 - ANTIGA AGRÁRIAS/ICT))	R\$66.00	10/07/2008
18664	CADEIRA UNIVERSITÁRIA. CADEIRA UNIVERSITÁRIA. EQUIPAMENTO DOADO PELA FUNDAEPE CONFORME, TERMO DE DOAÇÃO E NOTA FISCAL, ANEXOS AO PROCESSO: 23086.000008/2008-34.	PROGRAD ((PAVILHÃO DE AULAS I-CAMPUS JK))	R\$66.00	10/07/2008
18665	CADEIRA UNIVERSITÁRIA. CADEIRA UNIVERSITÁRIA. EQUIPAMENTO DOADO PELA FUNDAEPE CONFORME, TERMO DE DOAÇÃO E NOTA FISCAL, ANEXOS AO PROCESSO: 23086.000008	PROGRAD ((PAVILHÃO DE AULAS I-CAMPUS JK))	R\$66.00	10/07/2008

Relatório de todos os bens da UFVJM

Nº Bem	Descrição	Localização	Valor Aquisição	Data Aquisição
18665	/2008-34.	PROGRAD ((PAVILHÃO DE AULAS I-CAMPUS JK))	R\$66.00	10/07/2008
18666	CADEIRA UNIVERSITÁRIA. CADEIRA UNIVERSITÁRIA. EQUIPAMENTO DOADO PELA FUNDAEPE CONFORME, TERMO DE DOAÇÃO E NOTA FISCAL, ANEXOS AO PROCESSO: 23086.000008/2008-34.	PROGRAD ((PAVILHÃO DE AULAS I-CAMPUS JK))	R\$66.00	10/07/2008
18667	CADEIRA UNIVERSITÁRIA. CADEIRA UNIVERSITÁRIA. EQUIPAMENTO DOADO PELA FUNDAEPE CONFORME, TERMO DE DOAÇÃO E NOTA FISCAL, ANEXOS AO PROCESSO: 23086.000008/2008-34.	PROGRAD ((PAVILHÃO DE AULAS I-CAMPUS JK))	R\$66.00	10/07/2008
18668	CADEIRA UNIVERSITÁRIA. CADEIRA UNIVERSITÁRIA. EQUIPAMENTO DOADO PELA FUNDAEPE CONFORME, TERMO DE DOAÇÃO E NOTA FISCAL, ANEXOS AO PROCESSO: 23086.000008/2008-34.	PROGRAD ((PAVILHÃO DE AULAS I-CAMPUS JK))	R\$66.00	10/07/2008
18669	CADEIRA UNIVERSITÁRIA. CADEIRA UNIVERSITÁRIA. EQUIPAMENTO DOADO PELA FUNDAEPE CONFORME, TERMO DE DOAÇÃO E NOTA FISCAL, ANEXOS AO PROCESSO: 23086.000008/2008-34.	PROGRAD ((PAVILHÃO DE AULAS I-CAMPUS JK))	R\$66.00	10/07/2008
18670	CADEIRA UNIVERSITÁRIA. CADEIRA UNIVERSITÁRIA. EQUIPAMENTO DOADO PELA FUNDAEPE CONFORME, TERMO DE DOAÇÃO E NOTA FISCAL, ANEXOS AO PROCESSO: 23086.000008/2008-34.	PROGRAD ((PAVILHÃO DE AULAS I-CAMPUS JK))	R\$66.00	10/07/2008
18671	CADEIRA UNIVERSITÁRIA. CADEIRA UNIVERSITÁRIA. EQUIPAMENTO DOADO PELA FUNDAEPE CONFORME, TERMO DE DOAÇÃO E NOTA FISCAL, ANEXOS AO PROCESSO: 23086.000008/2008-34.	PROGRAD ((PAVILHÃO DE AULAS I-CAMPUS JK))	R\$66.00	10/07/2008
18672	CADEIRA UNIVERSITÁRIA. CADEIRA UNIVERSITÁRIA. EQUIPAMENTO DOADO PELA FUNDAEPE CONFORME, TERMO DE DOAÇÃO E NOTA FISCAL, ANEXOS AO PROCESSO: 23086.000008/2008-34.	PROGRAD ((PAVILHÃO DE AULAS I-CAMPUS JK))	R\$66.00	10/07/2008
18673	CADEIRA UNIVERSITÁRIA. CADEIRA UNIVERSITÁRIA. EQUIPAMENTO DOADO PELA FUNDAEPE CONFORME, TERMO DE DOAÇÃO E NOTA FISCAL, ANEXOS AO PROCESSO: 23086.000008/2008-34.	PROGRAD ((PAVILHÃO DE AULAS I-CAMPUS JK))	R\$66.00	10/07/2008
18674	CADEIRA UNIVERSITÁRIA. CADEIRA UNIVERSITÁRIA. EQUIPAMENTO DOADO PELA	PROGRAD ((PAVILHÃO DE AULAS I-CAMPUS JK))	R\$66.00	10/07/2008

Relatório de todos os bens da UFVJM

Nº Bem	Descrição	Localização	Valor Aquisição	Data Aquisição
18674	FUNDAEPE CONFORME, TERMO DE DOAÇÃO E NOTA FISCAL, ANEXOS AO PROCESSO: 23086.000008/2008-34.	PROGRAD ((PAVILHÃO DE AULAS I-CAMPUS JK))	R\$66.00	10/07/2008
18675	CADEIRA UNIVERSITÁRIA CADEIRA UNIVERSITÁRIA. EQUIPAMENTO DOADO PELA FUNDAEPE CONFORME, TERMO DE DOAÇÃO E NOTA FISCAL, ANEXOS AO PROCESSO: 23086.000008/2008-34.	PROGRAD ((PAVILHÃO DE AULAS I-CAMPUS JK))	R\$66.00	10/07/2008
18676	CADEIRA UNIVERSITÁRIA CADEIRA UNIVERSITÁRIA. EQUIPAMENTO DOADO PELA FUNDAEPE CONFORME, TERMO DE DOAÇÃO E NOTA FISCAL, ANEXOS AO PROCESSO: 23086.000008/2008-34.	PROGRAD ((PAVILHÃO DE AULAS I-CAMPUS JK))	R\$66.00	10/07/2008
18677	CADEIRA UNIVERSITÁRIA CADEIRA UNIVERSITÁRIA. EQUIPAMENTO DOADO PELA FUNDAEPE CONFORME, TERMO DE DOAÇÃO E NOTA FISCAL, ANEXOS AO PROCESSO: 23086.000008/2008-34.	PROGRAD ((PAVILHÃO DE AULAS I-CAMPUS JK))	R\$66.00	10/07/2008
18678	CADEIRA UNIVERSITÁRIA CADEIRA UNIVERSITÁRIA. EQUIPAMENTO DOADO PELA FUNDAEPE CONFORME, TERMO DE DOAÇÃO E NOTA FISCAL, ANEXOS AO PROCESSO: 23086.000008/2008-34.	PROGRAD ((PAVILHÃO DE AULAS I-CAMPUS JK))	R\$66.00	10/07/2008
18679	CADEIRA UNIVERSITÁRIA CADEIRA UNIVERSITÁRIA. EQUIPAMENTO DOADO PELA FUNDAEPE CONFORME, TERMO DE DOAÇÃO E NOTA FISCAL, ANEXOS AO PROCESSO: 23086.000008/2008-34.	PROGRAD ((PAVILHÃO DE AULAS I-CAMPUS JK))	R\$66.00	10/07/2008
18680	CADEIRA UNIVERSITÁRIA CADEIRA UNIVERSITÁRIA. EQUIPAMENTO DOADO PELA FUNDAEPE CONFORME, TERMO DE DOAÇÃO E NOTA FISCAL, ANEXOS AO PROCESSO: 23086.000008/2008-34.	PROGRAD ((PAVILHÃO DE AULAS I-CAMPUS JK))	R\$66.00	10/07/2008
18681	CADEIRA UNIVERSITÁRIA CADEIRA UNIVERSITÁRIA. EQUIPAMENTO DOADO PELA FUNDAEPE CONFORME, TERMO DE DOAÇÃO E NOTA FISCAL, ANEXOS AO PROCESSO: 23086.000008/2008-34.	PROGRAD ((PAVILHÃO DE AULAS I-CAMPUS JK))	R\$66.00	10/07/2008
18682	CADEIRA UNIVERSITÁRIA CADEIRA UNIVERSITÁRIA. EQUIPAMENTO DOADO PELA FUNDAEPE CONFORME, TERMO DE DOAÇÃO E NOTA FISCAL, ANEXOS AO PROCESSO: 23086.000008/2008-34.	PROGRAD ((PAVILHÃO DE AULAS I-CAMPUS JK))	R\$66.00	10/07/2008

Relatório de todos os bens da UFVJM

Nº Bem	Descrição	Localização	Valor Aquisição	Data Aquisição
18683	CADEIRA UNIVERSITÁRIA. CADEIRA UNIVERSITÁRIA. EQUIPAMENTO DOADO PELA FUNDAEPE CONFORME, TERMO DE DOAÇÃO E NOTA FISCAL, ANEXOS AO PROCESSO: 23086.000008/2008-34.	PROGRAD ((PAVILHÃO DE AULAS I- CAMPUS JK))	R\$66.00	10/07/2008
18684	CADEIRA UNIVERSITÁRIA. CADEIRA UNIVERSITÁRIA. EQUIPAMENTO DOADO PELA FUNDAEPE CONFORME, TERMO DE DOAÇÃO E NOTA FISCAL, ANEXOS AO PROCESSO: 23086.000008/2008-34.	PROGRAD ((PAVILHÃO DE AULAS I- CAMPUS JK))	R\$66.00	10/07/2008
18685	CADEIRA UNIVERSITÁRIA. CADEIRA UNIVERSITÁRIA. EQUIPAMENTO DOADO PELA FUNDAEPE CONFORME, TERMO DE DOAÇÃO E NOTA FISCAL, ANEXOS AO PROCESSO: 23086.000008/2008-34.	PROGRAD ((PAVILHÃO DE AULAS I- CAMPUS JK))	R\$66.00	10/07/2008
18686	CADEIRA UNIVERSITÁRIA. CADEIRA UNIVERSITÁRIA. EQUIPAMENTO DOADO PELA FUNDAEPE CONFORME, TERMO DE DOAÇÃO E NOTA FISCAL, ANEXOS AO PROCESSO: 23086.000008/2008-34.	PROGRAD ((PAVILHÃO DE AULAS I- CAMPUS JK))	R\$66.00	10/07/2008
18687	CADEIRA UNIVERSITÁRIA. CADEIRA UNIVERSITÁRIA. EQUIPAMENTO DOADO PELA FUNDAEPE CONFORME, TERMO DE DOAÇÃO E NOTA FISCAL, ANEXOS AO PROCESSO: 23086.000008/2008-34.	PROGRAD ((PAVILHÃO DE AULAS I- CAMPUS JK))	R\$66.00	10/07/2008
18688	CADEIRA UNIVERSITÁRIA. CADEIRA UNIVERSITÁRIA. EQUIPAMENTO DOADO PELA FUNDAEPE CONFORME, TERMO DE DOAÇÃO E NOTA FISCAL, ANEXOS AO PROCESSO: 23086.000008/2008-34.	PROGRAD ((PAVILHÃO DE AULAS I- CAMPUS JK))	R\$66.00	10/07/2008
18689	CADEIRA UNIVERSITÁRIA. CADEIRA UNIVERSITÁRIA. EQUIPAMENTO DOADO PELA FUNDAEPE CONFORME, TERMO DE DOAÇÃO E NOTA FISCAL, ANEXOS AO PROCESSO: 23086.000008/2008-34.	PROGRAD ((PAVILHÃO DE AULAS I- CAMPUS JK))	R\$66.00	10/07/2008
18690	CADEIRA UNIVERSITÁRIA. CADEIRA UNIVERSITÁRIA. EQUIPAMENTO DOADO PELA FUNDAEPE CONFORME, TERMO DE DOAÇÃO E NOTA FISCAL, ANEXOS AO PROCESSO: 23086.000008/2008-34.	PROGRAD ((PAVILHÃO DE AULAS I- CAMPUS JK))	R\$66.00	10/07/2008
18691	CADEIRA UNIVERSITÁRIA. CADEIRA UNIVERSITÁRIA. EQUIPAMENTO DOADO PELA FUNDAEPE CONFORME, TERMO DE DOAÇÃO E NOTA	PROGRAD ((PAVILHÃO DE AULAS I- CAMPUS JK))	R\$66.00	10/07/2008

Relatório de todos os bens da UFVJM

Nº Bem	Descrição	Localização	Valor Aquisição	Data Aquisição
18691	FISCAL, ANEXOS AO PROCESSO: 23086.000008/2008-34.	PROGRAD ((PAVILHÃO DE AULAS I-CAMPUS JK))	R\$66.00	10/07/2008
18692	CADEIRA UNIVERSITÁRIA. CADEIRA UNIVERSITÁRIA. EQUIPAMENTO DOADO PELA FUNDAEPE CONFORME, TERMO DE DOAÇÃO E NOTA FISCAL, ANEXOS AO PROCESSO: 23086.000008/2008-34.	PROGRAD ((PAVILHÃO DE AULAS I-CAMPUS JK))	R\$66.00	10/07/2008
18693	CADEIRA UNIVERSITÁRIA. CADEIRA UNIVERSITÁRIA. EQUIPAMENTO DOADO PELA FUNDAEPE CONFORME, TERMO DE DOAÇÃO E NOTA FISCAL, ANEXOS AO PROCESSO: 23086.000008/2008-34.	PROGRAD ((PAVILHÃO DE AULAS I-CAMPUS JK))	R\$66.00	10/07/2008
18694	CADEIRA UNIVERSITÁRIA. CADEIRA UNIVERSITÁRIA. EQUIPAMENTO DOADO PELA FUNDAEPE CONFORME, TERMO DE DOAÇÃO E NOTA FISCAL, ANEXOS AO PROCESSO: 23086.000008/2008-34.	PROGRAD ((PAVILHÃO DE AULAS I-CAMPUS JK))	R\$66.00	10/07/2008
18695	CADEIRA UNIVERSITÁRIA. CADEIRA UNIVERSITÁRIA. EQUIPAMENTO DOADO PELA FUNDAEPE CONFORME, TERMO DE DOAÇÃO E NOTA FISCAL, ANEXOS AO PROCESSO: 23086.000008/2008-34.	PROGRAD ((PAVILHÃO DE AULAS I-CAMPUS JK))	R\$66.00	10/07/2008
18696	CADEIRA UNIVERSITÁRIA. CADEIRA UNIVERSITÁRIA. EQUIPAMENTO DOADO PELA FUNDAEPE CONFORME, TERMO DE DOAÇÃO E NOTA FISCAL, ANEXOS AO PROCESSO: 23086.000008/2008-34.	PROGRAD ((PAVILHÃO DE AULAS I-CAMPUS JK))	R\$66.00	10/07/2008
18697	CADEIRA UNIVERSITÁRIA. CADEIRA UNIVERSITÁRIA. EQUIPAMENTO DOADO PELA FUNDAEPE CONFORME, TERMO DE DOAÇÃO E NOTA FISCAL, ANEXOS AO PROCESSO: 23086.000008/2008-34.	PROGRAD ((PAVILHÃO DE AULAS I-CAMPUS JK))	R\$66.00	10/07/2008
18698	CADEIRA UNIVERSITÁRIA. CADEIRA UNIVERSITÁRIA. EQUIPAMENTO DOADO PELA FUNDAEPE CONFORME, TERMO DE DOAÇÃO E NOTA FISCAL, ANEXOS AO PROCESSO: 23086.000008/2008-34.	PROGRAD ((PAVILHÃO DE AULAS I-CAMPUS JK))	R\$66.00	10/07/2008
18699	CADEIRA UNIVERSITÁRIA. CADEIRA UNIVERSITÁRIA. EQUIPAMENTO DOADO PELA FUNDAEPE CONFORME, TERMO DE DOAÇÃO E NOTA FISCAL, ANEXOS AO PROCESSO: 23086.000008/2008-34.	PROGRAD ((PAVILHÃO DE AULAS I-CAMPUS JK))	R\$66.00	10/07/2008
18700	CADEIRA UNIVERSITÁRIA. CADEIRA UNIVERSITÁRIA.	PROGRAD ((PAVILHÃO DE AULAS I-CAMPUS JK))	R\$66.00	10/07/2008

Relatório de todos os bens da UFVJM

Nº Bem	Descrição	Localização	Valor Aquisição	Data Aquisição
18700	EQUIPAMENTO DOADO PELA FUNDAEPE CONFORME, TERMO DE DOAÇÃO E NOTA FISCAL, ANEXOS AO PROCESSO: 23086.000008/2008-34.	PROGRAD ((PAVILHÃO DE AULAS I-CAMPUS JK))	R\$66.00	10/07/2008
18701	CADEIRA UNIVERSITÁRIA. CADEIRA UNIVERSITÁRIA. EQUIPAMENTO DOADO PELA FUNDAEPE CONFORME, TERMO DE DOAÇÃO E NOTA FISCAL, ANEXOS AO PROCESSO: 23086.000008/2008-34.	PROGRAD ((PAVILHÃO DE AULAS I-CAMPUS JK))	R\$66.00	10/07/2008
18702	CADEIRA UNIVERSITÁRIA. CADEIRA UNIVERSITÁRIA. EQUIPAMENTO DOADO PELA FUNDAEPE CONFORME, TERMO DE DOAÇÃO E NOTA FISCAL, ANEXOS AO PROCESSO: 23086.000008/2008-34.	PROGRAD ((PAVILHÃO DE AULAS I-CAMPUS JK))	R\$66.00	10/07/2008
18703	CADEIRA UNIVERSITÁRIA. CADEIRA UNIVERSITÁRIA. EQUIPAMENTO DOADO PELA FUNDAEPE CONFORME, TERMO DE DOAÇÃO E NOTA FISCAL, ANEXOS AO PROCESSO: 23086.000008/2008-34.	PROGRAD ((PAVILHÃO DE AULAS I-CAMPUS JK))	R\$66.00	10/07/2008
18704	CADEIRA UNIVERSITÁRIA. CADEIRA UNIVERSITÁRIA. EQUIPAMENTO DOADO PELA FUNDAEPE CONFORME, TERMO DE DOAÇÃO E NOTA FISCAL, ANEXOS AO PROCESSO: 23086.000008/2008-34.	PROGRAD ((PAVILHÃO DE AULAS I-CAMPUS JK))	R\$66.00	10/07/2008
18705	CADEIRA UNIVERSITÁRIA. CADEIRA UNIVERSITÁRIA. EQUIPAMENTO DOADO PELA FUNDAEPE CONFORME, TERMO DE DOAÇÃO E NOTA FISCAL, ANEXOS AO PROCESSO: 23086.000008/2008-34.	PROGRAD ((PAVILHÃO DE AULAS I-CAMPUS JK))	R\$66.00	10/07/2008
18706	CADEIRA UNIVERSITÁRIA. CADEIRA UNIVERSITÁRIA. EQUIPAMENTO DOADO PELA FUNDAEPE CONFORME, TERMO DE DOAÇÃO E NOTA FISCAL, ANEXOS AO PROCESSO: 23086.000008/2008-34.	PROGRAD ((PAVILHÃO DE AULAS I-CAMPUS JK))	R\$66.00	10/07/2008
18707	CADEIRA UNIVERSITÁRIA. CADEIRA UNIVERSITÁRIA. EQUIPAMENTO DOADO PELA FUNDAEPE CONFORME, TERMO DE DOAÇÃO E NOTA FISCAL, ANEXOS AO PROCESSO: 23086.000008/2008-34.	PROGRAD ((PAVILHÃO DE AULAS I-CAMPUS JK))	R\$66.00	10/07/2008
18708	CADEIRA UNIVERSITÁRIA. CADEIRA UNIVERSITÁRIA. EQUIPAMENTO DOADO PELA FUNDAEPE CONFORME, TERMO DE DOAÇÃO E NOTA FISCAL, ANEXOS AO PROCESSO: 23086.000008	PROGRAD ((PAVILHÃO DE AULAS I-CAMPUS JK))	R\$66.00	10/07/2008

Relatório de todos os bens da UFVJM

Nº Bem	Descrição	Localização	Valor Aquisição	Data Aquisição
18708	/2008-34.	PROGRAD ((PAVILHÃO DE AULAS I-CAMPUS JK))	R\$66.00	10/07/2008
18709	CADEIRA UNIVERSITÁRIA. CADEIRA UNIVERSITÁRIA. EQUIPAMENTO DOADO PELA FUNDAEPE CONFORME, TERMO DE DOAÇÃO E NOTA FISCAL, ANEXOS AO PROCESSO: 23086.000008/2008-34.	PROGRAD ((PAVILHÃO DE AULAS I-CAMPUS JK))	R\$66.00	10/07/2008
18710	CADEIRA UNIVERSITÁRIA. CADEIRA UNIVERSITÁRIA. EQUIPAMENTO DOADO PELA FUNDAEPE CONFORME, TERMO DE DOAÇÃO E NOTA FISCAL, ANEXOS AO PROCESSO: 23086.000008/2008-34.	PROGRAD ((PAVILHÃO DE AULAS I-CAMPUS JK))	R\$66.00	10/07/2008
18711	CADEIRA UNIVERSITÁRIA. CADEIRA UNIVERSITÁRIA. EQUIPAMENTO DOADO PELA FUNDAEPE CONFORME, TERMO DE DOAÇÃO E NOTA FISCAL, ANEXOS AO PROCESSO: 23086.000008/2008-34.	PROGRAD ((PAVILHÃO DE AULAS I-CAMPUS JK))	R\$66.00	10/07/2008
18712	CADEIRA UNIVERSITÁRIA. CADEIRA UNIVERSITÁRIA. EQUIPAMENTO DOADO PELA FUNDAEPE CONFORME, TERMO DE DOAÇÃO E NOTA FISCAL, ANEXOS AO PROCESSO: 23086.000008/2008-34.	PROGRAD ((PAVILHÃO DE AULAS I-CAMPUS JK))	R\$66.00	10/07/2008
18713	CADEIRA UNIVERSITÁRIA. CADEIRA UNIVERSITÁRIA. EQUIPAMENTO DOADO PELA FUNDAEPE CONFORME, TERMO DE DOAÇÃO E NOTA FISCAL, ANEXOS AO PROCESSO: 23086.000008/2008-34.	PROGRAD ((PAVILHÃO DE AULAS I-CAMPUS JK))	R\$66.00	10/07/2008
18714	CADEIRA UNIVERSITÁRIA. CADEIRA UNIVERSITÁRIA. EQUIPAMENTO DOADO PELA FUNDAEPE CONFORME, TERMO DE DOAÇÃO E NOTA FISCAL, ANEXOS AO PROCESSO: 23086.000008/2008-34.	PROGRAD ((PAVILHÃO DE AULAS I-CAMPUS JK))	R\$66.00	10/07/2008
18715	CADEIRA UNIVERSITÁRIA. CADEIRA UNIVERSITÁRIA. EQUIPAMENTO DOADO PELA FUNDAEPE CONFORME, TERMO DE DOAÇÃO E NOTA FISCAL, ANEXOS AO PROCESSO: 23086.000008/2008-34.	PROGRAD ((PAVILHÃO DE AULAS I-CAMPUS JK))	R\$66.00	10/07/2008
18716	CADEIRA UNIVERSITÁRIA. CADEIRA UNIVERSITÁRIA. EQUIPAMENTO DOADO PELA FUNDAEPE CONFORME, TERMO DE DOAÇÃO E NOTA FISCAL, ANEXOS AO PROCESSO: 23086.000008/2008-34.	PROGRAD ((PAVILHÃO DE AULAS I-CAMPUS JK))	R\$66.00	10/07/2008
18717	CADEIRA UNIVERSITÁRIA. CADEIRA UNIVERSITÁRIA. EQUIPAMENTO DOADO PELA	PROGRAD ((PAVILHÃO DE AULAS I-CAMPUS JK))	R\$66.00	10/07/2008

Relatório de todos os bens da UFVJM

Nº Bem	Descrição	Localização	Valor Aquisição	Data Aquisição
18717	FUNDAEPE CONFORME, TERMO DE DOAÇÃO E NOTA FISCAL, ANEXOS AO PROCESSO: 23086.000008/2008-34.	PROGRAD ((PAVILHÃO DE AULAS I-CAMPUS JK))	R\$66.00	10/07/2008
18718	CADEIRA UNIVERSITÁRIA. CADEIRA UNIVERSITÁRIA. EQUIPAMENTO DOADO PELA FUNDAEPE CONFORME, TERMO DE DOAÇÃO E NOTA FISCAL, ANEXOS AO PROCESSO: 23086.000008/2008-34.	PROGRAD ((PAVILHÃO DE AULAS I-CAMPUS JK))	R\$66.00	10/07/2008
18719	CADEIRA UNIVERSITÁRIA. CADEIRA UNIVERSITÁRIA. EQUIPAMENTO DOADO PELA FUNDAEPE CONFORME, TERMO DE DOAÇÃO E NOTA FISCAL, ANEXOS AO PROCESSO: 23086.000008/2008-34.	PROGRAD ((PAVILHÃO DE AULAS I-CAMPUS JK))	R\$66.00	10/07/2008
18720	CADEIRA UNIVERSITÁRIA. CADEIRA UNIVERSITÁRIA. EQUIPAMENTO DOADO PELA FUNDAEPE CONFORME, TERMO DE DOAÇÃO E NOTA FISCAL, ANEXOS AO PROCESSO: 23086.000008/2008-34.	PROGRAD ((PAVILHÃO DE AULAS I-CAMPUS JK))	R\$66.00	10/07/2008
18721	CADEIRA UNIVERSITÁRIA. CADEIRA UNIVERSITÁRIA. EQUIPAMENTO DOADO PELA FUNDAEPE CONFORME, TERMO DE DOAÇÃO E NOTA FISCAL, ANEXOS AO PROCESSO: 23086.000008/2008-34.	PROGRAD ((PAVILHÃO DE AULAS I-CAMPUS JK))	R\$66.00	10/07/2008
18722	CADEIRA UNIVERSITÁRIA. CADEIRA UNIVERSITÁRIA. EQUIPAMENTO DOADO PELA FUNDAEPE CONFORME, TERMO DE DOAÇÃO E NOTA FISCAL, ANEXOS AO PROCESSO: 23086.000008/2008-34.	PROGRAD ((PAVILHÃO DE AULAS I-CAMPUS JK))	R\$66.00	10/07/2008
18723	CADEIRA UNIVERSITÁRIA. CADEIRA UNIVERSITÁRIA. EQUIPAMENTO DOADO PELA FUNDAEPE CONFORME, TERMO DE DOAÇÃO E NOTA FISCAL, ANEXOS AO PROCESSO: 23086.000008/2008-34.	PROGRAD ((PAVILHÃO DE AULAS I-CAMPUS JK))	R\$66.00	10/07/2008
18724	CADEIRA UNIVERSITÁRIA. CADEIRA UNIVERSITÁRIA. EQUIPAMENTO DOADO PELA FUNDAEPE CONFORME, TERMO DE DOAÇÃO E NOTA FISCAL, ANEXOS AO PROCESSO: 23086.000008/2008-34.	PROAD (SEÇÃO DE PATRIMÔNIO - GUARDA ROTATIVA)	R\$66.00	10/07/2008
18725	CADEIRA UNIVERSITÁRIA. CADEIRA UNIVERSITÁRIA. EQUIPAMENTO DOADO PELA FUNDAEPE CONFORME, TERMO DE DOAÇÃO E NOTA FISCAL, ANEXOS AO PROCESSO: 23086.000008/2008-34.	PROGRAD ((PAVILHÃO DE AULAS I-CAMPUS JK))	R\$66.00	10/07/2008

Relatório de todos os bens da UFVJM

Nº Bem	Descrição	Localização	Valor Aquisição	Data Aquisição
18726	CADEIRA UNIVERSITÁRIA. CADEIRA UNIVERSITÁRIA. EQUIPAMENTO DOADO PELA FUNDAEPE CONFORME, TERMO DE DOAÇÃO E NOTA FISCAL, ANEXOS AO PROCESSO: 23086.000008/2008-34.	PROGRAD ((PAVILHÃO DE AULAS I- CAMPUS JK))	R\$66.00	10/07/2008
18727	CADEIRA UNIVERSITÁRIA. CADEIRA UNIVERSITÁRIA. EQUIPAMENTO DOADO PELA FUNDAEPE CONFORME, TERMO DE DOAÇÃO E NOTA FISCAL, ANEXOS AO PROCESSO: 23086.000008/2008-34.	ICT ((SALA 93 - ANTIGA AGRÁRIAS/ICT))	R\$66.00	10/07/2008
18728	CADEIRA UNIVERSITÁRIA. CADEIRA UNIVERSITÁRIA. EQUIPAMENTO DOADO PELA FUNDAEPE CONFORME, TERMO DE DOAÇÃO E NOTA FISCAL, ANEXOS AO PROCESSO: 23086.000008/2008-34.	PROGRAD ((PAVILHÃO DE AULAS I- CAMPUS JK))	R\$66.00	10/07/2008
18729	CADEIRA UNIVERSITÁRIA. CADEIRA UNIVERSITÁRIA. EQUIPAMENTO DOADO PELA FUNDAEPE CONFORME, TERMO DE DOAÇÃO E NOTA FISCAL, ANEXOS AO PROCESSO: 23086.000008/2008-34.	PROGRAD ((PAVILHÃO DE AULAS I- CAMPUS JK))	R\$66.00	10/07/2008
18730	CADEIRA UNIVERSITÁRIA. CADEIRA UNIVERSITÁRIA. EQUIPAMENTO DOADO PELA FUNDAEPE CONFORME, TERMO DE DOAÇÃO E NOTA FISCAL, ANEXOS AO PROCESSO: 23086.000008/2008-34.	PROGRAD ((PAVILHÃO DE AULAS I- CAMPUS JK))	R\$66.00	10/07/2008
18731	CADEIRA UNIVERSITÁRIA. CADEIRA UNIVERSITÁRIA. EQUIPAMENTO DOADO PELA FUNDAEPE CONFORME, TERMO DE DOAÇÃO E NOTA FISCAL, ANEXOS AO PROCESSO: 23086.000008/2008-34.	ICT ((SALA 93 - ANTIGA AGRÁRIAS/ICT))	R\$66.00	10/07/2008
18732	CADEIRA UNIVERSITÁRIA. CADEIRA UNIVERSITÁRIA. EQUIPAMENTO DOADO PELA FUNDAEPE CONFORME, TERMO DE DOAÇÃO E NOTA FISCAL, ANEXOS AO PROCESSO: 23086.000008/2008-34.	ICT ((SALA 93 - ANTIGA AGRÁRIAS/ICT))	R\$66.00	10/07/2008
18733	CADEIRA UNIVERSITÁRIA. CADEIRA UNIVERSITÁRIA. EQUIPAMENTO DOADO PELA FUNDAEPE CONFORME, TERMO DE DOAÇÃO E NOTA FISCAL, ANEXOS AO PROCESSO: 23086.000008/2008-34.	PROGRAD ((PAVILHÃO DE AULAS I- CAMPUS JK))	R\$66.00	10/07/2008
18734	CADEIRA UNIVERSITÁRIA. CADEIRA UNIVERSITÁRIA. EQUIPAMENTO DOADO PELA FUNDAEPE CONFORME, TERMO DE DOAÇÃO E NOTA	PROGRAD ((PAVILHÃO DE AULAS I- CAMPUS JK))	R\$66.00	10/07/2008

Relatório de todos os bens da UFVJM

Nº Bem	Descrição	Localização	Valor Aquisição	Data Aquisição
18734	FISCAL, ANEXOS AO PROCESSO: 23086.000008/2008-34.	PROGRAD ((PAVILHÃO DE AULAS I-CAMPUS JK))	R\$66.00	10/07/2008
18735	CADEIRA UNIVERSITÁRIA CADEIRA UNIVERSITÁRIA. EQUIPAMENTO DOADO PELA FUNDAEPE CONFORME, TERMO DE DOAÇÃO E NOTA FISCAL, ANEXOS AO PROCESSO: 23086.000008/2008-34.	PROGRAD ((PAVILHÃO DE AULAS I-CAMPUS JK))	R\$66.00	10/07/2008
18736	CADEIRA UNIVERSITÁRIA CADEIRA UNIVERSITÁRIA. EQUIPAMENTO DOADO PELA FUNDAEPE CONFORME, TERMO DE DOAÇÃO E NOTA FISCAL, ANEXOS AO PROCESSO: 23086.000008/2008-34.	PROGRAD ((PAVILHÃO DE AULAS I-CAMPUS JK))	R\$66.00	10/07/2008
18737	CADEIRA UNIVERSITÁRIA CADEIRA UNIVERSITÁRIA. EQUIPAMENTO DOADO PELA FUNDAEPE CONFORME, TERMO DE DOAÇÃO E NOTA FISCAL, ANEXOS AO PROCESSO: 23086.000008/2008-34.	PROGRAD ((PAVILHÃO DE AULAS I-CAMPUS JK))	R\$66.00	10/07/2008
18738	CADEIRA UNIVERSITÁRIA CADEIRA UNIVERSITÁRIA. EQUIPAMENTO DOADO PELA FUNDAEPE CONFORME, TERMO DE DOAÇÃO E NOTA FISCAL, ANEXOS AO PROCESSO: 23086.000008/2008-34.	PROGRAD ((PAVILHÃO DE AULAS I-CAMPUS JK))	R\$66.00	10/07/2008
18739	CADEIRA UNIVERSITÁRIA CADEIRA UNIVERSITÁRIA. EQUIPAMENTO DOADO PELA FUNDAEPE CONFORME, TERMO DE DOAÇÃO E NOTA FISCAL, ANEXOS AO PROCESSO: 23086.000008/2008-34.	PROGRAD ((PAVILHÃO DE AULAS I-CAMPUS JK))	R\$66.00	10/07/2008
18740	CADEIRA UNIVERSITÁRIA CADEIRA UNIVERSITÁRIA. EQUIPAMENTO DOADO PELA FUNDAEPE CONFORME, TERMO DE DOAÇÃO E NOTA FISCAL, ANEXOS AO PROCESSO: 23086.000008/2008-34.	PROGRAD ((PAVILHÃO DE AULAS I-CAMPUS JK))	R\$66.00	10/07/2008
18741	CADEIRA UNIVERSITÁRIA CADEIRA UNIVERSITÁRIA. EQUIPAMENTO DOADO PELA FUNDAEPE CONFORME, TERMO DE DOAÇÃO E NOTA FISCAL, ANEXOS AO PROCESSO: 23086.000008/2008-34.	PROGRAD ((PAVILHÃO DE AULAS I-CAMPUS JK))	R\$66.00	10/07/2008
18742	CADEIRA UNIVERSITÁRIA CADEIRA UNIVERSITÁRIA. EQUIPAMENTO DOADO PELA FUNDAEPE CONFORME, TERMO DE DOAÇÃO E NOTA FISCAL, ANEXOS AO PROCESSO: 23086.000008/2008-34.	PROGRAD ((PAVILHÃO DE AULAS I-CAMPUS JK))	R\$66.00	10/07/2008
18743	CADEIRA UNIVERSITÁRIA CADEIRA UNIVERSITÁRIA.	PROGRAD ((PAVILHÃO DE AULAS I-CAMPUS JK))	R\$66.00	10/07/2008

Relatório de todos os bens da UFVJM

Nº Bem	Descrição	Localização	Valor Aquisição	Data Aquisição
18743	EQUIPAMENTO DOADO PELA FUNDAEPE CONFORME, TERMO DE DOAÇÃO E NOTA FISCAL, ANEXOS AO PROCESSO: 23086.000008/2008-34.	PROGRAD ((PAVILHÃO DE AULAS I-CAMPUS JK))	R\$66.00	10/07/2008
18744	CADEIRA UNIVERSITÁRIA. CADEIRA UNIVERSITÁRIA. EQUIPAMENTO DOADO PELA FUNDAEPE CONFORME, TERMO DE DOAÇÃO E NOTA FISCAL, ANEXOS AO PROCESSO: 23086.000008/2008-34.	PROGRAD ((PAVILHÃO DE AULAS I-CAMPUS JK))	R\$66.00	10/07/2008
18745	CADEIRA UNIVERSITÁRIA. CADEIRA UNIVERSITÁRIA. EQUIPAMENTO DOADO PELA FUNDAEPE CONFORME, TERMO DE DOAÇÃO E NOTA FISCAL, ANEXOS AO PROCESSO: 23086.000008/2008-34.	PROGRAD ((PAVILHÃO DE AULAS I-CAMPUS JK))	R\$66.00	10/07/2008
18746	CADEIRA UNIVERSITÁRIA. CADEIRA UNIVERSITÁRIA. EQUIPAMENTO DOADO PELA FUNDAEPE CONFORME, TERMO DE DOAÇÃO E NOTA FISCAL, ANEXOS AO PROCESSO: 23086.000008/2008-34.	PROGRAD ((PAVILHÃO DE AULAS I-CAMPUS JK))	R\$66.00	10/07/2008
18747	CADEIRA UNIVERSITÁRIA. CADEIRA UNIVERSITÁRIA. EQUIPAMENTO DOADO PELA FUNDAEPE CONFORME, TERMO DE DOAÇÃO E NOTA FISCAL, ANEXOS AO PROCESSO: 23086.000008/2008-34.	PROGRAD ((PAVILHÃO DE AULAS I-CAMPUS JK))	R\$66.00	10/07/2008
18748	CADEIRA UNIVERSITÁRIA. CADEIRA UNIVERSITÁRIA. EQUIPAMENTO DOADO PELA FUNDAEPE CONFORME, TERMO DE DOAÇÃO E NOTA FISCAL, ANEXOS AO PROCESSO: 23086.000008/2008-34.	PROGRAD ((PAVILHÃO DE AULAS I-CAMPUS JK))	R\$66.00	10/07/2008
18749	CADEIRA UNIVERSITÁRIA. CADEIRA UNIVERSITÁRIA. EQUIPAMENTO DOADO PELA FUNDAEPE CONFORME, TERMO DE DOAÇÃO E NOTA FISCAL, ANEXOS AO PROCESSO: 23086.000008/2008-34.	PROGRAD ((PAVILHÃO DE AULAS I-CAMPUS JK))	R\$66.00	10/07/2008
18750	CADEIRA UNIVERSITÁRIA. CADEIRA UNIVERSITÁRIA. EQUIPAMENTO DOADO PELA FUNDAEPE CONFORME, TERMO DE DOAÇÃO E NOTA FISCAL, ANEXOS AO PROCESSO: 23086.000008/2008-34.	PROGRAD ((PAVILHÃO DE AULAS I-CAMPUS JK))	R\$66.00	10/07/2008
18751	CADEIRA UNIVERSITÁRIA. CADEIRA UNIVERSITÁRIA. EQUIPAMENTO DOADO PELA FUNDAEPE CONFORME, TERMO DE DOAÇÃO E NOTA FISCAL, ANEXOS AO PROCESSO: 23086.000008	PROGRAD ((PAVILHÃO DE AULAS I-CAMPUS JK))	R\$66.00	10/07/2008

Relatório de todos os bens da UFVJM

Nº Bem	Descrição	Localização	Valor Aquisição	Data Aquisição
18751	/2008-34.	PROGRAD ((PAVILHÃO DE AULAS I-CAMPUS JK))	R\$66.00	10/07/2008
18752	CADEIRA UNIVERSITÁRIA. CADEIRA UNIVERSITÁRIA. EQUIPAMENTO DOADO PELA FUNDAEPE CONFORME, TERMO DE DOAÇÃO E NOTA FISCAL, ANEXOS AO PROCESSO: 23086.000008/2008-34.	EDF ((323 - SALA DE AULA - DEFI / DIP))	R\$66.00	10/07/2008
18753	CADEIRA UNIVERSITÁRIA. CADEIRA UNIVERSITÁRIA. EQUIPAMENTO DOADO PELA FUNDAEPE CONFORME, TERMO DE DOAÇÃO E NOTA FISCAL, ANEXOS AO PROCESSO: 23086.000008/2008-34.	PROGRAD ((PAVILHÃO DE AULAS I-CAMPUS JK))	R\$66.00	10/07/2008
18754	CADEIRA UNIVERSITÁRIA. CADEIRA UNIVERSITÁRIA. EQUIPAMENTO DOADO PELA FUNDAEPE CONFORME, TERMO DE DOAÇÃO E NOTA FISCAL, ANEXOS AO PROCESSO: 23086.000008/2008-34.	PROGRAD ((PAVILHÃO DE AULAS I-CAMPUS JK))	R\$66.00	10/07/2008
18755	CADEIRA UNIVERSITÁRIA. CADEIRA UNIVERSITÁRIA. EQUIPAMENTO DOADO PELA FUNDAEPE CONFORME, TERMO DE DOAÇÃO E NOTA FISCAL, ANEXOS AO PROCESSO: 23086.000008/2008-34.	PROGRAD ((PAVILHÃO DE AULAS I-CAMPUS JK))	R\$66.00	10/07/2008
18756	CADEIRA UNIVERSITÁRIA. CADEIRA UNIVERSITÁRIA. EQUIPAMENTO DOADO PELA FUNDAEPE CONFORME, TERMO DE DOAÇÃO E NOTA FISCAL, ANEXOS AO PROCESSO: 23086.000008/2008-34.	PROGRAD ((PAVILHÃO DE AULAS I-CAMPUS JK))	R\$66.00	10/07/2008
18757	CADEIRA UNIVERSITÁRIA. CADEIRA UNIVERSITÁRIA. EQUIPAMENTO DOADO PELA FUNDAEPE CONFORME, TERMO DE DOAÇÃO E NOTA FISCAL, ANEXOS AO PROCESSO: 23086.000008/2008-34.	PROGRAD ((PAVILHÃO DE AULAS I-CAMPUS JK))	R\$66.00	10/07/2008
18758	CADEIRA UNIVERSITÁRIA. CADEIRA UNIVERSITÁRIA. EQUIPAMENTO DOADO PELA FUNDAEPE CONFORME, TERMO DE DOAÇÃO E NOTA FISCAL, ANEXOS AO PROCESSO: 23086.000008/2008-34.	PROGRAD ((PAVILHÃO DE AULAS I-CAMPUS JK))	R\$66.00	10/07/2008
18759	POLTRONA POLTRONA B - ITAMARATI COM PRANCHETA. EQUIPAMENTO DOADO PELA FUNDAEPE CONFORME, TERMO DE DOAÇÃO E NOTA FISCAL, ANEXOS AO PROCESSO: 23086.000008/2008-34...	PROAD ((Campus Mucuri - Transferência Provisoria))	R\$645.00	10/07/2008
18760	POLTRONA POLTRONA B - ITAMARATI COM PRANCHETA. EQUIPAMENTO	PROAD ((Campus Mucuri - Transferência Provisoria))	R\$645.00	10/07/2008

Relatório de todos os bens da UFVJM

Nº Bem	Descrição	Localização	Valor Aquisição	Data Aquisição
18760	DOADO PELA FUNDAEPE CONFORME, TERMO DE DOAÇÃO E NOTA FISCAL, ANEXOS AO PROCESSO: 23086.000008/2008-34...	PROAD ((Campus Mucuri - Transferência Provisoria))	R\$645.00	10/07/2008
18761	POLTRONA POLTRONA B - ITAMARATI COM PRANCHETA. EQUIPAMENTO DOADO PELA FUNDAEPE CONFORME, TERMO DE DOAÇÃO E NOTA FISCAL, ANEXOS AO PROCESSO: 23086.000008/2008-34...	PROAD ((Campus Mucuri - Transferência Provisoria))	R\$645.00	10/07/2008
18762	POLTRONA POLTRONA B - ITAMARATI COM PRANCHETA. EQUIPAMENTO DOADO PELA FUNDAEPE CONFORME, TERMO DE DOAÇÃO E NOTA FISCAL, ANEXOS AO PROCESSO: 23086.000008/2008-34...	PROAD ((Campus Mucuri - Transferência Provisoria))	R\$645.00	10/07/2008
18763	POLTRONA POLTRONA B - ITAMARATI COM PRANCHETA. EQUIPAMENTO DOADO PELA FUNDAEPE CONFORME, TERMO DE DOAÇÃO E NOTA FISCAL, ANEXOS AO PROCESSO: 23086.000008/2008-34...	PROAD ((Campus Mucuri - Transferência Provisoria))	R\$645.00	10/07/2008
18764	POLTRONA POLTRONA B - ITAMARATI COM PRANCHETA. EQUIPAMENTO DOADO PELA FUNDAEPE CONFORME, TERMO DE DOAÇÃO E NOTA FISCAL, ANEXOS AO PROCESSO: 23086.000008/2008-34...	PROAD ((Campus Mucuri - Transferência Provisoria))	R\$645.00	10/07/2008
18765	POLTRONA POLTRONA B - ITAMARATI COM PRANCHETA. EQUIPAMENTO DOADO PELA FUNDAEPE CONFORME, TERMO DE DOAÇÃO E NOTA FISCAL, ANEXOS AO PROCESSO: 23086.000008/2008-34...	PROAD ((Campus Mucuri - Transferência Provisoria))	R\$645.00	10/07/2008
18766	POLTRONA POLTRONA B - ITAMARATI COM PRANCHETA. EQUIPAMENTO DOADO PELA FUNDAEPE CONFORME, TERMO DE DOAÇÃO E NOTA FISCAL, ANEXOS AO PROCESSO: 23086.000008/2008-34...	PROAD ((Campus Mucuri - Transferência Provisoria))	R\$645.00	10/07/2008
18767	POLTRONA POLTRONA B - ITAMARATI COM PRANCHETA. EQUIPAMENTO DOADO PELA FUNDAEPE CONFORME, TERMO DE DOAÇÃO E NOTA FISCAL, ANEXOS AO PROCESSO: 23086.000008/2008-34...	PROAD ((Campus Mucuri - Transferência Provisoria))	R\$645.00	10/07/2008
18768	POLTRONA POLTRONA B - ITAMARATI COM PRANCHETA. EQUIPAMENTO DOADO PELA FUNDAEPE CONFORME, TERMO DE DOAÇÃO E NOTA FISCAL, ANEXOS AO PROCESSO: 23086.000008/2008-34...	PROAD ((Campus Mucuri - Transferência Provisoria))	R\$645.00	10/07/2008

Relatório de todos os bens da UFVJM

Nº Bem	Descrição	Localização	Valor Aquisição	Data Aquisição
18769	POLTRONA POLTRONA B - ITAMARATI COM PRANCHETA. EQUIPAMENTO DOADO PELA FUNDAEPE CONFORME, TERMO DE DOAÇÃO E NOTA FISCAL, ANEXOS AO PROCESSO: 23086.000008/2008-34...	PROAD ((Campus Mucuri - Transferência Provisoria))	R\$645.00	10/07/2008
18770	POLTRONA POLTRONA B - ITAMARATI COM PRANCHETA. EQUIPAMENTO DOADO PELA FUNDAEPE CONFORME, TERMO DE DOAÇÃO E NOTA FISCAL, ANEXOS AO PROCESSO: 23086.000008/2008-34...	PROAD ((Campus Mucuri - Transferência Provisoria))	R\$645.00	10/07/2008
18771	POLTRONA POLTRONA B - ITAMARATI COM PRANCHETA. EQUIPAMENTO DOADO PELA FUNDAEPE CONFORME, TERMO DE DOAÇÃO E NOTA FISCAL, ANEXOS AO PROCESSO: 23086.000008/2008-34...	PROAD ((Campus Mucuri - Transferência Provisoria))	R\$645.00	10/07/2008
18772	POLTRONA POLTRONA B - ITAMARATI COM PRANCHETA. EQUIPAMENTO DOADO PELA FUNDAEPE CONFORME, TERMO DE DOAÇÃO E NOTA FISCAL, ANEXOS AO PROCESSO: 23086.000008/2008-34...	PROAD ((Campus Mucuri - Transferência Provisoria))	R\$645.00	10/07/2008
18773	POLTRONA POLTRONA B - ITAMARATI COM PRANCHETA. EQUIPAMENTO DOADO PELA FUNDAEPE CONFORME, TERMO DE DOAÇÃO E NOTA FISCAL, ANEXOS AO PROCESSO: 23086.000008/2008-34...	PROAD ((Campus Mucuri - Transferência Provisoria))	R\$645.00	10/07/2008
18774	POLTRONA POLTRONA B - ITAMARATI COM PRANCHETA. EQUIPAMENTO DOADO PELA FUNDAEPE CONFORME, TERMO DE DOAÇÃO E NOTA FISCAL, ANEXOS AO PROCESSO: 23086.000008/2008-34...	PROAD ((Campus Mucuri - Transferência Provisoria))	R\$645.00	10/07/2008
18775	POLTRONA POLTRONA B - ITAMARATI COM PRANCHETA. EQUIPAMENTO DOADO PELA FUNDAEPE CONFORME, TERMO DE DOAÇÃO E NOTA FISCAL, ANEXOS AO PROCESSO: 23086.000008/2008-34...	PROAD ((Campus Mucuri - Transferência Provisoria))	R\$645.00	10/07/2008
18776	POLTRONA POLTRONA B - ITAMARATI COM PRANCHETA. EQUIPAMENTO DOADO PELA FUNDAEPE CONFORME, TERMO DE DOAÇÃO E NOTA FISCAL, ANEXOS AO PROCESSO: 23086.000008/2008-34...	PROAD ((Campus Mucuri - Transferência Provisoria))	R\$645.00	10/07/2008
18777	POLTRONA POLTRONA B - ITAMARATI COM PRANCHETA. EQUIPAMENTO DOADO PELA FUNDAEPE CONFORME, TERMO DE	PROAD ((Campus Mucuri - Transferência Provisoria))	R\$645.00	10/07/2008

Relatório de todos os bens da UFVJM

Nº Bem	Descrição	Localização	Valor Aquisição	Data Aquisição
18777	DOAÇÃO E NOTA FISCAL, ANEXOS AO PROCESSO: 23086.000008/2008-34...	PROAD ((Campus Mucuri - Transferência Provisoria))	R\$645.00	10/07/2008
18778	POLTRONA POLTRONA B - ITAMARATI COM PRANCHETA. EQUIPAMENTO DOADO PELA FUNDAEPE CONFORME, TERMO DE DOAÇÃO E NOTA FISCAL, ANEXOS AO PROCESSO: 23086.000008/2008-34...	PROAD ((Campus Mucuri - Transferência Provisoria))	R\$645.00	10/07/2008
18779	POLTRONA POLTRONA B - ITAMARATI COM PRANCHETA. EQUIPAMENTO DOADO PELA FUNDAEPE CONFORME, TERMO DE DOAÇÃO E NOTA FISCAL, ANEXOS AO PROCESSO: 23086.000008/2008-34...	PROAD ((Campus Mucuri - Transferência Provisoria))	R\$645.00	10/07/2008
18780	POLTRONA POLTRONA B - ITAMARATI COM PRANCHETA. EQUIPAMENTO DOADO PELA FUNDAEPE CONFORME, TERMO DE DOAÇÃO E NOTA FISCAL, ANEXOS AO PROCESSO: 23086.000008/2008-34...	PROAD ((Campus Mucuri - Transferência Provisoria))	R\$645.00	10/07/2008
18781	POLTRONA POLTRONA B - ITAMARATI COM PRANCHETA. EQUIPAMENTO DOADO PELA FUNDAEPE CONFORME, TERMO DE DOAÇÃO E NOTA FISCAL, ANEXOS AO PROCESSO: 23086.000008/2008-34...	PROAD ((Campus Mucuri - Transferência Provisoria))	R\$645.00	10/07/2008
18782	POLTRONA POLTRONA B - ITAMARATI COM PRANCHETA. EQUIPAMENTO DOADO PELA FUNDAEPE CONFORME, TERMO DE DOAÇÃO E NOTA FISCAL, ANEXOS AO PROCESSO: 23086.000008/2008-34...	PROAD ((Campus Mucuri - Transferência Provisoria))	R\$645.00	10/07/2008
18783	POLTRONA POLTRONA B - ITAMARATI COM PRANCHETA. EQUIPAMENTO DOADO PELA FUNDAEPE CONFORME, TERMO DE DOAÇÃO E NOTA FISCAL, ANEXOS AO PROCESSO: 23086.000008/2008-34...	PROAD ((Campus Mucuri - Transferência Provisoria))	R\$645.00	10/07/2008
18784	POLTRONA POLTRONA B - ITAMARATI COM PRANCHETA. EQUIPAMENTO DOADO PELA FUNDAEPE CONFORME, TERMO DE DOAÇÃO E NOTA FISCAL, ANEXOS AO PROCESSO: 23086.000008/2008-34...	PROAD ((Campus Mucuri - Transferência Provisoria))	R\$645.00	10/07/2008
18785	POLTRONA POLTRONA B - ITAMARATI COM PRANCHETA. EQUIPAMENTO DOADO PELA FUNDAEPE CONFORME, TERMO DE DOAÇÃO E NOTA FISCAL, ANEXOS AO PROCESSO: 23086.000008/2008-34...	PROAD ((Campus Mucuri - Transferência Provisoria))	R\$645.00	10/07/2008
18786	POLTRONA POLTRONA B - ITAMARATI COM	PROAD ((Campus Mucuri - Transferência Provisoria))	R\$645.00	10/07/2008

Relatório de todos os bens da UFVJM

Nº Bem	Descrição	Localização	Valor Aquisição	Data Aquisição
18786	PRANCHETA. EQUIPAMENTO DOADO PELA FUNDAEPE CONFORME, TERMO DE DOAÇÃO E NOTA FISCAL, ANEXOS AO PROCESSO: 23086.000008/2008-34...	PROAD ((Campus Mucuri - Transferência Provisoria))	R\$645.00	10/07/2008
18787	POLTRONA POLTRONA B - ITAMARATI COM PRANCHETA. EQUIPAMENTO DOADO PELA FUNDAEPE CONFORME, TERMO DE DOAÇÃO E NOTA FISCAL, ANEXOS AO PROCESSO: 23086.000008/2008-34...	PROAD ((Campus Mucuri - Transferência Provisoria))	R\$645.00	10/07/2008
18788	POLTRONA POLTRONA B - ITAMARATI COM PRANCHETA. EQUIPAMENTO DOADO PELA FUNDAEPE CONFORME, TERMO DE DOAÇÃO E NOTA FISCAL, ANEXOS AO PROCESSO: 23086.000008/2008-34...	PROAD ((Campus Mucuri - Transferência Provisoria))	R\$645.00	10/07/2008
18789	POLTRONA POLTRONA B - ITAMARATI COM PRANCHETA. EQUIPAMENTO DOADO PELA FUNDAEPE CONFORME, TERMO DE DOAÇÃO E NOTA FISCAL, ANEXOS AO PROCESSO: 23086.000008/2008-34...	PROAD ((Campus Mucuri - Transferência Provisoria))	R\$645.00	10/07/2008
18790	POLTRONA POLTRONA B - ITAMARATI COM PRANCHETA. EQUIPAMENTO DOADO PELA FUNDAEPE CONFORME, TERMO DE DOAÇÃO E NOTA FISCAL, ANEXOS AO PROCESSO: 23086.000008/2008-34...	PROAD ((Campus Mucuri - Transferência Provisoria))	R\$645.00	10/07/2008
18791	POLTRONA POLTRONA B - ITAMARATI COM PRANCHETA. EQUIPAMENTO DOADO PELA FUNDAEPE CONFORME, TERMO DE DOAÇÃO E NOTA FISCAL, ANEXOS AO PROCESSO: 23086.000008/2008-34...	PROAD ((Campus Mucuri - Transferência Provisoria))	R\$645.00	10/07/2008
18792	POLTRONA POLTRONA B - ITAMARATI COM PRANCHETA. EQUIPAMENTO DOADO PELA FUNDAEPE CONFORME, TERMO DE DOAÇÃO E NOTA FISCAL, ANEXOS AO PROCESSO: 23086.000008/2008-34...	PROAD ((Campus Mucuri - Transferência Provisoria))	R\$645.00	10/07/2008
18793	POLTRONA POLTRONA B - ITAMARATI COM PRANCHETA. EQUIPAMENTO DOADO PELA FUNDAEPE CONFORME, TERMO DE DOAÇÃO E NOTA FISCAL, ANEXOS AO PROCESSO: 23086.000008/2008-34...	PROAD ((Campus Mucuri - Transferência Provisoria))	R\$645.00	10/07/2008
18794	POLTRONA POLTRONA B - ITAMARATI COM PRANCHETA. EQUIPAMENTO DOADO PELA FUNDAEPE CONFORME, TERMO DE DOAÇÃO E NOTA FISCAL, ANEXOS AO PROCESSO:	PROAD ((Campus Mucuri - Transferência Provisoria))	R\$645.00	10/07/2008

Relatório de todos os bens da UFVJM

Nº Bem	Descrição	Localização	Valor Aquisição	Data Aquisição
18794	23086.000008/2008-34...	PROAD ((Campus Mucuri - Transferência Provisoria))	R\$645.00	10/07/2008
18795	POLTRONA POLTRONA B - ITAMARATI COM PRANCHETA. EQUIPAMENTO DOADO PELA FUNDAEPE CONFORME, TERMO DE DOAÇÃO E NOTA FISCAL, ANEXOS AO PROCESSO: 23086.000008/2008-34...	PROAD ((Campus Mucuri - Transferência Provisoria))	R\$645.00	10/07/2008
18796	POLTRONA POLTRONA B - ITAMARATI COM PRANCHETA. EQUIPAMENTO DOADO PELA FUNDAEPE CONFORME, TERMO DE DOAÇÃO E NOTA FISCAL, ANEXOS AO PROCESSO: 23086.000008/2008-34...	PROAD ((Campus Mucuri - Transferência Provisoria))	R\$645.00	10/07/2008
18797	POLTRONA POLTRONA B - ITAMARATI COM PRANCHETA. EQUIPAMENTO DOADO PELA FUNDAEPE CONFORME, TERMO DE DOAÇÃO E NOTA FISCAL, ANEXOS AO PROCESSO: 23086.000008/2008-34...	PROAD ((Campus Mucuri - Transferência Provisoria))	R\$645.00	10/07/2008
18798	POLTRONA POLTRONA B - ITAMARATI COM PRANCHETA. EQUIPAMENTO DOADO PELA FUNDAEPE CONFORME, TERMO DE DOAÇÃO E NOTA FISCAL, ANEXOS AO PROCESSO: 23086.000008/2008-34...	PROAD ((Campus Mucuri - Transferência Provisoria))	R\$645.00	10/07/2008
18799	POLTRONA POLTRONA B - ITAMARATI COM PRANCHETA. EQUIPAMENTO DOADO PELA FUNDAEPE CONFORME, TERMO DE DOAÇÃO E NOTA FISCAL, ANEXOS AO PROCESSO: 23086.000008/2008-34...	PROAD ((Campus Mucuri - Transferência Provisoria))	R\$645.00	10/07/2008
18800	POLTRONA POLTRONA B - ITAMARATI COM PRANCHETA. EQUIPAMENTO DOADO PELA FUNDAEPE CONFORME, TERMO DE DOAÇÃO E NOTA FISCAL, ANEXOS AO PROCESSO: 23086.000008/2008-34...	PROAD ((Campus Mucuri - Transferência Provisoria))	R\$645.00	10/07/2008
18801	POLTRONA POLTRONA B - ITAMARATI COM PRANCHETA. EQUIPAMENTO DOADO PELA FUNDAEPE CONFORME, TERMO DE DOAÇÃO E NOTA FISCAL, ANEXOS AO PROCESSO: 23086.000008/2008-34...	PROAD ((Campus Mucuri - Transferência Provisoria))	R\$645.00	10/07/2008
18802	POLTRONA POLTRONA B - ITAMARATI COM PRANCHETA. EQUIPAMENTO DOADO PELA FUNDAEPE CONFORME, TERMO DE DOAÇÃO E NOTA FISCAL, ANEXOS AO PROCESSO: 23086.000008/2008-34...	PROAD ((Campus Mucuri - Transferência Provisoria))	R\$645.00	10/07/2008
18803	POLTRONA POLTRONA B - ITAMARATI COM PRANCHETA. EQUIPAMENTO	PROAD ((Campus Mucuri - Transferência Provisoria))	R\$645.00	10/07/2008

Relatório de todos os bens da UFVJM

Nº Bem	Descrição	Localização	Valor Aquisição	Data Aquisição
18803	DOADO PELA FUNDAEPE CONFORME, TERMO DE DOAÇÃO E NOTA FISCAL, ANEXOS AO PROCESSO: 23086.000008/2008-34...	PROAD ((Campus Mucuri - Transferência Provisoria))	R\$645.00	10/07/2008
18804	POLTRONA POLTRONA B - ITAMARATI COM PRANCHETA. EQUIPAMENTO DOADO PELA FUNDAEPE CONFORME, TERMO DE DOAÇÃO E NOTA FISCAL, ANEXOS AO PROCESSO: 23086.000008/2008-34...	PROAD ((Campus Mucuri - Transferência Provisoria))	R\$645.00	10/07/2008
18805	POLTRONA POLTRONA B - ITAMARATI COM PRANCHETA. EQUIPAMENTO DOADO PELA FUNDAEPE CONFORME, TERMO DE DOAÇÃO E NOTA FISCAL, ANEXOS AO PROCESSO: 23086.000008/2008-34...	PROAD ((Campus Mucuri - Transferência Provisoria))	R\$645.00	10/07/2008
18806	POLTRONA POLTRONA B - ITAMARATI COM PRANCHETA. EQUIPAMENTO DOADO PELA FUNDAEPE CONFORME, TERMO DE DOAÇÃO E NOTA FISCAL, ANEXOS AO PROCESSO: 23086.000008/2008-34...	PROAD ((Campus Mucuri - Transferência Provisoria))	R\$645.00	10/07/2008
18807	POLTRONA POLTRONA B - ITAMARATI COM PRANCHETA. EQUIPAMENTO DOADO PELA FUNDAEPE CONFORME, TERMO DE DOAÇÃO E NOTA FISCAL, ANEXOS AO PROCESSO: 23086.000008/2008-34...	PROAD ((Campus Mucuri - Transferência Provisoria))	R\$645.00	10/07/2008
18808	POLTRONA POLTRONA B - ITAMARATI COM PRANCHETA. EQUIPAMENTO DOADO PELA FUNDAEPE CONFORME, TERMO DE DOAÇÃO E NOTA FISCAL, ANEXOS AO PROCESSO: 23086.000008/2008-34...	PROAD ((Campus Mucuri - Transferência Provisoria))	R\$645.00	10/07/2008
18809	POLTRONA POLTRONA B - ITAMARATI COM PRANCHETA. EQUIPAMENTO DOADO PELA FUNDAEPE CONFORME, TERMO DE DOAÇÃO E NOTA FISCAL, ANEXOS AO PROCESSO: 23086.000008/2008-34...	PROAD ((Campus Mucuri - Transferência Provisoria))	R\$645.00	10/07/2008
18810	POLTRONA POLTRONA B - ITAMARATI COM PRANCHETA. EQUIPAMENTO DOADO PELA FUNDAEPE CONFORME, TERMO DE DOAÇÃO E NOTA FISCAL, ANEXOS AO PROCESSO: 23086.000008/2008-34...	PROAD ((Campus Mucuri - Transferência Provisoria))	R\$645.00	10/07/2008
18811	POLTRONA POLTRONA B - ITAMARATI COM PRANCHETA. EQUIPAMENTO DOADO PELA FUNDAEPE CONFORME, TERMO DE DOAÇÃO E NOTA FISCAL, ANEXOS AO PROCESSO: 23086.000008/2008-34...	PROAD ((Campus Mucuri - Transferência Provisoria))	R\$645.00	10/07/2008

Relatório de todos os bens da UFVJM

Nº Bem	Descrição	Localização	Valor Aquisição	Data Aquisição
18812	POLTRONA POLTRONA B - ITAMARATI COM PRANCHETA. EQUIPAMENTO DOADO PELA FUNDAEPE CONFORME, TERMO DE DOAÇÃO E NOTA FISCAL, ANEXOS AO PROCESSO: 23086.000008/2008-34...	PROAD ((Campus Mucuri - Transferência Provisoria))	R\$645.00	10/07/2008
18813	POLTRONA POLTRONA B - ITAMARATI COM PRANCHETA. EQUIPAMENTO DOADO PELA FUNDAEPE CONFORME, TERMO DE DOAÇÃO E NOTA FISCAL, ANEXOS AO PROCESSO: 23086.000008/2008-34...	PROAD ((Campus Mucuri - Transferência Provisoria))	R\$645.00	10/07/2008
18814	POLTRONA POLTRONA B - ITAMARATI COM PRANCHETA. EQUIPAMENTO DOADO PELA FUNDAEPE CONFORME, TERMO DE DOAÇÃO E NOTA FISCAL, ANEXOS AO PROCESSO: 23086.000008/2008-34...	PROAD ((Campus Mucuri - Transferência Provisoria))	R\$645.00	10/07/2008
18815	POLTRONA POLTRONA B - ITAMARATI COM PRANCHETA. EQUIPAMENTO DOADO PELA FUNDAEPE CONFORME, TERMO DE DOAÇÃO E NOTA FISCAL, ANEXOS AO PROCESSO: 23086.000008/2008-34...	PROAD ((Campus Mucuri - Transferência Provisoria))	R\$645.00	10/07/2008
18816	POLTRONA POLTRONA B - ITAMARATI COM PRANCHETA. EQUIPAMENTO DOADO PELA FUNDAEPE CONFORME, TERMO DE DOAÇÃO E NOTA FISCAL, ANEXOS AO PROCESSO: 23086.000008/2008-34...	PROAD ((Campus Mucuri - Transferência Provisoria))	R\$645.00	10/07/2008
18817	POLTRONA POLTRONA B - ITAMARATI COM PRANCHETA. EQUIPAMENTO DOADO PELA FUNDAEPE CONFORME, TERMO DE DOAÇÃO E NOTA FISCAL, ANEXOS AO PROCESSO: 23086.000008/2008-34...	PROAD ((Campus Mucuri - Transferência Provisoria))	R\$645.00	10/07/2008
18818	POLTRONA POLTRONA B - ITAMARATI COM PRANCHETA. EQUIPAMENTO DOADO PELA FUNDAEPE CONFORME, TERMO DE DOAÇÃO E NOTA FISCAL, ANEXOS AO PROCESSO: 23086.000008/2008-34...	PROAD ((Campus Mucuri - Transferência Provisoria))	R\$645.00	10/07/2008
18819	POLTRONA POLTRONA B - ITAMARATI COM PRANCHETA. EQUIPAMENTO DOADO PELA FUNDAEPE CONFORME, TERMO DE DOAÇÃO E NOTA FISCAL, ANEXOS AO PROCESSO: 23086.000008/2008-34...	PROAD ((Campus Mucuri - Transferência Provisoria))	R\$645.00	10/07/2008
18820	POLTRONA POLTRONA B - ITAMARATI COM PRANCHETA. EQUIPAMENTO DOADO PELA FUNDAEPE CONFORME, TERMO DE	PROAD ((Campus Mucuri - Transferência Provisoria))	R\$645.00	10/07/2008

Relatório de todos os bens da UFVJM

Nº Bem	Descrição	Localização	Valor Aquisição	Data Aquisição
18820	DOAÇÃO E NOTA FISCAL, ANEXOS AO PROCESSO: 23086.000008/2008-34...	PROAD ((Campus Mucuri - Transferência Provisoria))	R\$645.00	10/07/2008
18821	POLTRONA POLTRONA B - ITAMARATI COM PRANCHETA. EQUIPAMENTO DOADO PELA FUNDAEPE CONFORME, TERMO DE DOAÇÃO E NOTA FISCAL, ANEXOS AO PROCESSO: 23086.000008/2008-34...	PROAD ((Campus Mucuri - Transferência Provisoria))	R\$645.00	10/07/2008
18822	POLTRONA POLTRONA B - ITAMARATI COM PRANCHETA. EQUIPAMENTO DOADO PELA FUNDAEPE CONFORME, TERMO DE DOAÇÃO E NOTA FISCAL, ANEXOS AO PROCESSO: 23086.000008/2008-34...	PROAD ((Campus Mucuri - Transferência Provisoria))	R\$645.00	10/07/2008
18823	POLTRONA POLTRONA B - ITAMARATI COM PRANCHETA. EQUIPAMENTO DOADO PELA FUNDAEPE CONFORME, TERMO DE DOAÇÃO E NOTA FISCAL, ANEXOS AO PROCESSO: 23086.000008/2008-34...	PROAD ((Campus Mucuri - Transferência Provisoria))	R\$645.00	10/07/2008
18824	POLTRONA POLTRONA B - ITAMARATI COM PRANCHETA. EQUIPAMENTO DOADO PELA FUNDAEPE CONFORME, TERMO DE DOAÇÃO E NOTA FISCAL, ANEXOS AO PROCESSO: 23086.000008/2008-34...	PROAD ((Campus Mucuri - Transferência Provisoria))	R\$645.00	10/07/2008
18825	POLTRONA POLTRONA B - ITAMARATI COM PRANCHETA. EQUIPAMENTO DOADO PELA FUNDAEPE CONFORME, TERMO DE DOAÇÃO E NOTA FISCAL, ANEXOS AO PROCESSO: 23086.000008/2008-34...	PROAD ((Campus Mucuri - Transferência Provisoria))	R\$645.00	10/07/2008
18826	POLTRONA POLTRONA B - ITAMARATI COM PRANCHETA. EQUIPAMENTO DOADO PELA FUNDAEPE CONFORME, TERMO DE DOAÇÃO E NOTA FISCAL, ANEXOS AO PROCESSO: 23086.000008/2008-34...	PROAD ((Campus Mucuri - Transferência Provisoria))	R\$645.00	10/07/2008
18827	POLTRONA POLTRONA B - ITAMARATI COM PRANCHETA. EQUIPAMENTO DOADO PELA FUNDAEPE CONFORME, TERMO DE DOAÇÃO E NOTA FISCAL, ANEXOS AO PROCESSO: 23086.000008/2008-34...	PROAD ((Campus Mucuri - Transferência Provisoria))	R\$645.00	10/07/2008
18828	POLTRONA POLTRONA B - ITAMARATI COM PRANCHETA. EQUIPAMENTO DOADO PELA FUNDAEPE CONFORME, TERMO DE DOAÇÃO E NOTA FISCAL, ANEXOS AO PROCESSO: 23086.000008/2008-34...	PROAD ((Campus Mucuri - Transferência Provisoria))	R\$645.00	10/07/2008
18829	POLTRONA POLTRONA B - ITAMARATI COM	PROAD ((Campus Mucuri - Transferência Provisoria))	R\$645.00	10/07/2008

Relatório de todos os bens da UFVJM

Nº Bem	Descrição	Localização	Valor Aquisição	Data Aquisição
18829	PRANCHETA. EQUIPAMENTO DOADO PELA FUNDAEPE CONFORME, TERMO DE DOAÇÃO E NOTA FISCAL, ANEXOS AO PROCESSO: 23086.000008/2008-34...	PROAD ((Campus Mucuri - Transferência Provisoria))	R\$645.00	10/07/2008
18830	POLTRONA POLTRONA B - ITAMARATI COM PRANCHETA. EQUIPAMENTO DOADO PELA FUNDAEPE CONFORME, TERMO DE DOAÇÃO E NOTA FISCAL, ANEXOS AO PROCESSO: 23086.000008/2008-34...	PROAD ((Campus Mucuri - Transferência Provisoria))	R\$645.00	10/07/2008
18831	POLTRONA POLTRONA B - ITAMARATI COM PRANCHETA. EQUIPAMENTO DOADO PELA FUNDAEPE CONFORME, TERMO DE DOAÇÃO E NOTA FISCAL, ANEXOS AO PROCESSO: 23086.000008/2008-34...	PROAD ((Campus Mucuri - Transferência Provisoria))	R\$645.00	10/07/2008
18832	POLTRONA POLTRONA B - ITAMARATI COM PRANCHETA. EQUIPAMENTO DOADO PELA FUNDAEPE CONFORME, TERMO DE DOAÇÃO E NOTA FISCAL, ANEXOS AO PROCESSO: 23086.000008/2008-34...	PROAD ((Campus Mucuri - Transferência Provisoria))	R\$645.00	10/07/2008
18833	POLTRONA POLTRONA B - ITAMARATI COM PRANCHETA. EQUIPAMENTO DOADO PELA FUNDAEPE CONFORME, TERMO DE DOAÇÃO E NOTA FISCAL, ANEXOS AO PROCESSO: 23086.000008/2008-34...	PROAD ((Campus Mucuri - Transferência Provisoria))	R\$645.00	10/07/2008
18834	POLTRONA POLTRONA B - ITAMARATI COM PRANCHETA. EQUIPAMENTO DOADO PELA FUNDAEPE CONFORME, TERMO DE DOAÇÃO E NOTA FISCAL, ANEXOS AO PROCESSO: 23086.000008/2008-34...	PROAD ((Campus Mucuri - Transferência Provisoria))	R\$645.00	10/07/2008
18835	POLTRONA POLTRONA B - ITAMARATI COM PRANCHETA. EQUIPAMENTO DOADO PELA FUNDAEPE CONFORME, TERMO DE DOAÇÃO E NOTA FISCAL, ANEXOS AO PROCESSO: 23086.000008/2008-34...	PROAD ((Campus Mucuri - Transferência Provisoria))	R\$645.00	10/07/2008
18836	POLTRONA POLTRONA B - ITAMARATI COM PRANCHETA. EQUIPAMENTO DOADO PELA FUNDAEPE CONFORME, TERMO DE DOAÇÃO E NOTA FISCAL, ANEXOS AO PROCESSO: 23086.000008/2008-34...	PROAD ((Campus Mucuri - Transferência Provisoria))	R\$645.00	10/07/2008
18837	POLTRONA POLTRONA B - ITAMARATI COM PRANCHETA. EQUIPAMENTO DOADO PELA FUNDAEPE CONFORME, TERMO DE DOAÇÃO E NOTA FISCAL, ANEXOS AO PROCESSO:	PROAD ((Campus Mucuri - Transferência Provisoria))	R\$645.00	10/07/2008

Relatório de todos os bens da UFVJM

Nº Bem	Descrição	Localização	Valor Aquisição	Data Aquisição
18837	23086.000008/2008-34...	PROAD ((Campus Mucuri - Transferência Provisoria))	R\$645.00	10/07/2008
18838	POLTRONA POLTRONA B - ITAMARATI COM PRANCHETA. EQUIPAMENTO DOADO PELA FUNDAEPE CONFORME, TERMO DE DOAÇÃO E NOTA FISCAL, ANEXOS AO PROCESSO: 23086.000008/2008-34...	PROAD ((Campus Mucuri - Transferência Provisoria))	R\$645.00	10/07/2008
18839	POLTRONA POLTRONA B - ITAMARATI COM PRANCHETA. EQUIPAMENTO DOADO PELA FUNDAEPE CONFORME, TERMO DE DOAÇÃO E NOTA FISCAL, ANEXOS AO PROCESSO: 23086.000008/2008-34...	PROAD ((Campus Mucuri - Transferência Provisoria))	R\$645.00	10/07/2008
18840	POLTRONA POLTRONA B - ITAMARATI COM PRANCHETA. EQUIPAMENTO DOADO PELA FUNDAEPE CONFORME, TERMO DE DOAÇÃO E NOTA FISCAL, ANEXOS AO PROCESSO: 23086.000008/2008-34...	PROAD ((Campus Mucuri - Transferência Provisoria))	R\$645.00	10/07/2008
18841	POLTRONA POLTRONA B - ITAMARATI COM PRANCHETA. EQUIPAMENTO DOADO PELA FUNDAEPE CONFORME, TERMO DE DOAÇÃO E NOTA FISCAL, ANEXOS AO PROCESSO: 23086.000008/2008-34...	PROAD ((Campus Mucuri - Transferência Provisoria))	R\$645.00	10/07/2008
18842	POLTRONA POLTRONA B - ITAMARATI COM PRANCHETA. EQUIPAMENTO DOADO PELA FUNDAEPE CONFORME, TERMO DE DOAÇÃO E NOTA FISCAL, ANEXOS AO PROCESSO: 23086.000008/2008-34...	PROAD ((Campus Mucuri - Transferência Provisoria))	R\$645.00	10/07/2008
18843	POLTRONA POLTRONA B - ITAMARATI COM PRANCHETA. EQUIPAMENTO DOADO PELA FUNDAEPE CONFORME, TERMO DE DOAÇÃO E NOTA FISCAL, ANEXOS AO PROCESSO: 23086.000008/2008-34...	PROAD ((Campus Mucuri - Transferência Provisoria))	R\$645.00	10/07/2008
18844	POLTRONA POLTRONA B - ITAMARATI COM PRANCHETA. EQUIPAMENTO DOADO PELA FUNDAEPE CONFORME, TERMO DE DOAÇÃO E NOTA FISCAL, ANEXOS AO PROCESSO: 23086.000008/2008-34...	PROAD ((Campus Mucuri - Transferência Provisoria))	R\$645.00	10/07/2008
18845	POLTRONA POLTRONA B - ITAMARATI COM PRANCHETA. EQUIPAMENTO DOADO PELA FUNDAEPE CONFORME, TERMO DE DOAÇÃO E NOTA FISCAL, ANEXOS AO PROCESSO: 23086.000008/2008-34...	PROAD ((Campus Mucuri - Transferência Provisoria))	R\$645.00	10/07/2008
18846	POLTRONA POLTRONA B - ITAMARATI COM PRANCHETA. EQUIPAMENTO	PROAD ((Campus Mucuri - Transferência Provisoria))	R\$645.00	10/07/2008

Relatório de todos os bens da UFVJM

Nº Bem	Descrição	Localização	Valor Aquisição	Data Aquisição
18846	DOADO PELA FUNDAEPE CONFORME, TERMO DE DOAÇÃO E NOTA FISCAL, ANEXOS AO PROCESSO: 23086.000008/2008-34...	PROAD ((Campus Mucuri - Transferência Provisoria))	R\$645.00	10/07/2008
18847	POLTRONA POLTRONA B - ITAMARATI COM PRANCHETA. EQUIPAMENTO DOADO PELA FUNDAEPE CONFORME, TERMO DE DOAÇÃO E NOTA FISCAL, ANEXOS AO PROCESSO: 23086.000008/2008-34...	PROAD ((Campus Mucuri - Transferência Provisoria))	R\$645.00	10/07/2008
18848	POLTRONA POLTRONA B - ITAMARATI COM PRANCHETA. EQUIPAMENTO DOADO PELA FUNDAEPE CONFORME, TERMO DE DOAÇÃO E NOTA FISCAL, ANEXOS AO PROCESSO: 23086.000008/2008-34...	PROAD ((Campus Mucuri - Transferência Provisoria))	R\$645.00	10/07/2008
18849	POLTRONA POLTRONA B - ITAMARATI COM PRANCHETA. EQUIPAMENTO DOADO PELA FUNDAEPE CONFORME, TERMO DE DOAÇÃO E NOTA FISCAL, ANEXOS AO PROCESSO: 23086.000008/2008-34...	PROAD ((Campus Mucuri - Transferência Provisoria))	R\$645.00	10/07/2008
18850	POLTRONA POLTRONA B - ITAMARATI COM PRANCHETA. EQUIPAMENTO DOADO PELA FUNDAEPE CONFORME, TERMO DE DOAÇÃO E NOTA FISCAL, ANEXOS AO PROCESSO: 23086.000008/2008-34...	PROAD ((Campus Mucuri - Transferência Provisoria))	R\$645.00	10/07/2008
18851	POLTRONA POLTRONA B - ITAMARATI COM PRANCHETA. EQUIPAMENTO DOADO PELA FUNDAEPE CONFORME, TERMO DE DOAÇÃO E NOTA FISCAL, ANEXOS AO PROCESSO: 23086.000008/2008-34...	PROAD ((Campus Mucuri - Transferência Provisoria))	R\$645.00	10/07/2008
18852	POLTRONA POLTRONA B - ITAMARATI COM PRANCHETA. EQUIPAMENTO DOADO PELA FUNDAEPE CONFORME, TERMO DE DOAÇÃO E NOTA FISCAL, ANEXOS AO PROCESSO: 23086.000008/2008-34...	PROAD ((Campus Mucuri - Transferência Provisoria))	R\$645.00	10/07/2008
18853	POLTRONA POLTRONA B - ITAMARATI COM PRANCHETA. EQUIPAMENTO DOADO PELA FUNDAEPE CONFORME, TERMO DE DOAÇÃO E NOTA FISCAL, ANEXOS AO PROCESSO: 23086.000008/2008-34...	PROAD ((Campus Mucuri - Transferência Provisoria))	R\$645.00	10/07/2008
18854	POLTRONA POLTRONA B - ITAMARATI COM PRANCHETA. EQUIPAMENTO DOADO PELA FUNDAEPE CONFORME, TERMO DE DOAÇÃO E NOTA FISCAL, ANEXOS AO PROCESSO: 23086.000008/2008-34...	PROAD ((Campus Mucuri - Transferência Provisoria))	R\$645.00	10/07/2008

Relatório de todos os bens da UFVJM

Nº Bem	Descrição	Localização	Valor Aquisição	Data Aquisição
18855	POLTRONA POLTRONA B - ITAMARATI COM PRANCHETA. EQUIPAMENTO DOADO PELA FUNDAEPE CONFORME, TERMO DE DOAÇÃO E NOTA FISCAL, ANEXOS AO PROCESSO: 23086.000008/2008-34...	PROAD ((Campus Mucuri - Transferência Provisoria))	R\$645.00	10/07/2008
18856	POLTRONA POLTRONA B - ITAMARATI COM PRANCHETA. EQUIPAMENTO DOADO PELA FUNDAEPE CONFORME, TERMO DE DOAÇÃO E NOTA FISCAL, ANEXOS AO PROCESSO: 23086.000008/2008-34...	PROAD ((Campus Mucuri - Transferência Provisoria))	R\$645.00	10/07/2008
18857	POLTRONA POLTRONA B - ITAMARATI COM PRANCHETA. EQUIPAMENTO DOADO PELA FUNDAEPE CONFORME, TERMO DE DOAÇÃO E NOTA FISCAL, ANEXOS AO PROCESSO: 23086.000008/2008-34...	PROAD ((Campus Mucuri - Transferência Provisoria))	R\$645.00	10/07/2008
18858	POLTRONA POLTRONA B - ITAMARATI COM PRANCHETA. EQUIPAMENTO DOADO PELA FUNDAEPE CONFORME, TERMO DE DOAÇÃO E NOTA FISCAL, ANEXOS AO PROCESSO: 23086.000008/2008-34...	PROAD ((Campus Mucuri - Transferência Provisoria))	R\$645.00	10/07/2008
18859	POLTRONA POLTRONA B - ITAMARATI COM PRANCHETA. EQUIPAMENTO DOADO PELA FUNDAEPE CONFORME, TERMO DE DOAÇÃO E NOTA FISCAL, ANEXOS AO PROCESSO: 23086.000008/2008-34...	PROAD ((Campus Mucuri - Transferência Provisoria))	R\$645.00	10/07/2008
18860	POLTRONA POLTRONA B - ITAMARATI COM PRANCHETA. EQUIPAMENTO DOADO PELA FUNDAEPE CONFORME, TERMO DE DOAÇÃO E NOTA FISCAL, ANEXOS AO PROCESSO: 23086.000008/2008-34...	PROAD ((Campus Mucuri - Transferência Provisoria))	R\$645.00	10/07/2008
18861	POLTRONA POLTRONA B - ITAMARATI COM PRANCHETA. EQUIPAMENTO DOADO PELA FUNDAEPE CONFORME, TERMO DE DOAÇÃO E NOTA FISCAL, ANEXOS AO PROCESSO: 23086.000008/2008-34...	PROAD ((Campus Mucuri - Transferência Provisoria))	R\$645.00	10/07/2008
18862	POLTRONA POLTRONA B - ITAMARATI COM PRANCHETA. EQUIPAMENTO DOADO PELA FUNDAEPE CONFORME, TERMO DE DOAÇÃO E NOTA FISCAL, ANEXOS AO PROCESSO: 23086.000008/2008-34...	PROAD ((Campus Mucuri - Transferência Provisoria))	R\$645.00	10/07/2008
18863	POLTRONA POLTRONA B - ITAMARATI COM PRANCHETA. EQUIPAMENTO DOADO PELA FUNDAEPE CONFORME, TERMO DE	PROAD ((Campus Mucuri - Transferência Provisoria))	R\$645.00	10/07/2008

Relatório de todos os bens da UFVJM

Nº Bem	Descrição	Localização	Valor Aquisição	Data Aquisição
18863	DOAÇÃO E NOTA FISCAL, ANEXOS AO PROCESSO: 23086.000008/2008-34...	PROAD ((Campus Mucuri - Transferência Provisoria))	R\$645.00	10/07/2008
18864	POLTRONA POLTRONA B - ITAMARATI COM PRANCHETA. EQUIPAMENTO DOADO PELA FUNDAEPE CONFORME, TERMO DE DOAÇÃO E NOTA FISCAL, ANEXOS AO PROCESSO: 23086.000008/2008-34...	PROAD ((Campus Mucuri - Transferência Provisoria))	R\$645.00	10/07/2008
18865	POLTRONA POLTRONA B - ITAMARATI COM PRANCHETA. EQUIPAMENTO DOADO PELA FUNDAEPE CONFORME, TERMO DE DOAÇÃO E NOTA FISCAL, ANEXOS AO PROCESSO: 23086.000008/2008-34...	PROAD ((Campus Mucuri - Transferência Provisoria))	R\$645.00	10/07/2008
18866	POLTRONA POLTRONA B - ITAMARATI COM PRANCHETA. EQUIPAMENTO DOADO PELA FUNDAEPE CONFORME, TERMO DE DOAÇÃO E NOTA FISCAL, ANEXOS AO PROCESSO: 23086.000008/2008-34...	PROAD ((Campus Mucuri - Transferência Provisoria))	R\$645.00	10/07/2008
18867	POLTRONA POLTRONA B - ITAMARATI COM PRANCHETA. EQUIPAMENTO DOADO PELA FUNDAEPE CONFORME, TERMO DE DOAÇÃO E NOTA FISCAL, ANEXOS AO PROCESSO: 23086.000008/2008-34...	PROAD ((Campus Mucuri - Transferência Provisoria))	R\$645.00	10/07/2008
18868	POLTRONA POLTRONA B - ITAMARATI COM PRANCHETA. EQUIPAMENTO DOADO PELA FUNDAEPE CONFORME, TERMO DE DOAÇÃO E NOTA FISCAL, ANEXOS AO PROCESSO: 23086.000008/2008-34...	PROAD ((Campus Mucuri - Transferência Provisoria))	R\$645.00	10/07/2008
18869	POLTRONA POLTRONA B - ITAMARATI COM PRANCHETA. EQUIPAMENTO DOADO PELA FUNDAEPE CONFORME, TERMO DE DOAÇÃO E NOTA FISCAL, ANEXOS AO PROCESSO: 23086.000008/2008-34...	PROAD ((Campus Mucuri - Transferência Provisoria))	R\$645.00	10/07/2008
18870	POLTRONA POLTRONA B - ITAMARATI COM PRANCHETA. EQUIPAMENTO DOADO PELA FUNDAEPE CONFORME, TERMO DE DOAÇÃO E NOTA FISCAL, ANEXOS AO PROCESSO: 23086.000008/2008-34...	PROAD ((Campus Mucuri - Transferência Provisoria))	R\$645.00	10/07/2008
18871	POLTRONA POLTRONA B - ITAMARATI COM PRANCHETA. EQUIPAMENTO DOADO PELA FUNDAEPE CONFORME, TERMO DE DOAÇÃO E NOTA FISCAL, ANEXOS AO PROCESSO: 23086.000008/2008-34...	PROAD ((Campus Mucuri - Transferência Provisoria))	R\$645.00	10/07/2008
18872	POLTRONA POLTRONA B - ITAMARATI COM	PROAD ((Campus Mucuri - Transferência Provisoria))	R\$645.00	10/07/2008

Relatório de todos os bens da UFVJM

Nº Bem	Descrição	Localização	Valor Aquisição	Data Aquisição
18872	PRANCHETA. EQUIPAMENTO DOADO PELA FUNDAEPE CONFORME, TERMO DE DOAÇÃO E NOTA FISCAL, ANEXOS AO PROCESSO: 23086.000008/2008-34...	PROAD ((Campus Mucuri - Transferência Provisoria))	R\$645.00	10/07/2008
18873	POLTRONA POLTRONA B - ITAMARATI COM PRANCHETA. EQUIPAMENTO DOADO PELA FUNDAEPE CONFORME, TERMO DE DOAÇÃO E NOTA FISCAL, ANEXOS AO PROCESSO: 23086.000008/2008-34...	PROAD ((Campus Mucuri - Transferência Provisoria))	R\$645.00	10/07/2008
18874	POLTRONA POLTRONA B - ITAMARATI COM PRANCHETA. EQUIPAMENTO DOADO PELA FUNDAEPE CONFORME, TERMO DE DOAÇÃO E NOTA FISCAL, ANEXOS AO PROCESSO: 23086.000008/2008-34...	PROAD ((Campus Mucuri - Transferência Provisoria))	R\$645.00	10/07/2008
18875	POLTRONA POLTRONA B - ITAMARATI COM PRANCHETA. EQUIPAMENTO DOADO PELA FUNDAEPE CONFORME, TERMO DE DOAÇÃO E NOTA FISCAL, ANEXOS AO PROCESSO: 23086.000008/2008-34...	PROAD ((Campus Mucuri - Transferência Provisoria))	R\$645.00	10/07/2008
18876	POLTRONA POLTRONA B - ITAMARATI COM PRANCHETA. EQUIPAMENTO DOADO PELA FUNDAEPE CONFORME, TERMO DE DOAÇÃO E NOTA FISCAL, ANEXOS AO PROCESSO: 23086.000008/2008-34...	PROAD ((Campus Mucuri - Transferência Provisoria))	R\$645.00	10/07/2008
18877	POLTRONA POLTRONA B - ITAMARATI COM PRANCHETA. EQUIPAMENTO DOADO PELA FUNDAEPE CONFORME, TERMO DE DOAÇÃO E NOTA FISCAL, ANEXOS AO PROCESSO: 23086.000008/2008-34...	PROAD ((Campus Mucuri - Transferência Provisoria))	R\$645.00	10/07/2008
18878	POLTRONA POLTRONA B - ITAMARATI COM PRANCHETA. EQUIPAMENTO DOADO PELA FUNDAEPE CONFORME, TERMO DE DOAÇÃO E NOTA FISCAL, ANEXOS AO PROCESSO: 23086.000008/2008-34...	PROAD ((Campus Mucuri - Transferência Provisoria))	R\$645.00	10/07/2008
18879	POLTRONA POLTRONA B - ITAMARATI COM PRANCHETA. EQUIPAMENTO DOADO PELA FUNDAEPE CONFORME, TERMO DE DOAÇÃO E NOTA FISCAL, ANEXOS AO PROCESSO: 23086.000008/2008-34...	PROAD ((Campus Mucuri - Transferência Provisoria))	R\$645.00	10/07/2008
18880	POLTRONA POLTRONA B - ITAMARATI COM PRANCHETA. EQUIPAMENTO DOADO PELA FUNDAEPE CONFORME, TERMO DE DOAÇÃO E NOTA FISCAL, ANEXOS AO PROCESSO:	PROAD ((Campus Mucuri - Transferência Provisoria))	R\$645.00	10/07/2008

Relatório de todos os bens da UFVJM

Nº Bem	Descrição	Localização	Valor Aquisição	Data Aquisição
18880	23086.000008/2008-34...	PROAD ((Campus Mucuri - Transferência Provisoria))	R\$645.00	10/07/2008
18881	POLTRONA POLTRONA B - ITAMARATI COM PRANCHETA. EQUIPAMENTO DOADO PELA FUNDAEPE CONFORME, TERMO DE DOAÇÃO E NOTA FISCAL, ANEXOS AO PROCESSO: 23086.000008/2008-34...	PROAD ((Campus Mucuri - Transferência Provisoria))	R\$645.00	10/07/2008
18882	POLTRONA POLTRONA B - ITAMARATI COM PRANCHETA. EQUIPAMENTO DOADO PELA FUNDAEPE CONFORME, TERMO DE DOAÇÃO E NOTA FISCAL, ANEXOS AO PROCESSO: 23086.000008/2008-34...	PROAD ((Campus Mucuri - Transferência Provisoria))	R\$645.00	10/07/2008
18883	POLTRONA POLTRONA B - ITAMARATI COM PRANCHETA. EQUIPAMENTO DOADO PELA FUNDAEPE CONFORME, TERMO DE DOAÇÃO E NOTA FISCAL, ANEXOS AO PROCESSO: 23086.000008/2008-34...	PROAD ((Campus Mucuri - Transferência Provisoria))	R\$645.00	10/07/2008
18884	POLTRONA POLTRONA B - ITAMARATI COM PRANCHETA. EQUIPAMENTO DOADO PELA FUNDAEPE CONFORME, TERMO DE DOAÇÃO E NOTA FISCAL, ANEXOS AO PROCESSO: 23086.000008/2008-34...	PROAD ((Campus Mucuri - Transferência Provisoria))	R\$645.00	10/07/2008
18885	POLTRONA POLTRONA B - ITAMARATI COM PRANCHETA. EQUIPAMENTO DOADO PELA FUNDAEPE CONFORME, TERMO DE DOAÇÃO E NOTA FISCAL, ANEXOS AO PROCESSO: 23086.000008/2008-34...	PROAD ((Campus Mucuri - Transferência Provisoria))	R\$645.00	10/07/2008
18886	POLTRONA POLTRONA B - ITAMARATI COM PRANCHETA. EQUIPAMENTO DOADO PELA FUNDAEPE CONFORME, TERMO DE DOAÇÃO E NOTA FISCAL, ANEXOS AO PROCESSO: 23086.000008/2008-34...	PROAD ((Campus Mucuri - Transferência Provisoria))	R\$645.00	10/07/2008
18887	POLTRONA POLTRONA B - ITAMARATI COM PRANCHETA. EQUIPAMENTO DOADO PELA FUNDAEPE CONFORME, TERMO DE DOAÇÃO E NOTA FISCAL, ANEXOS AO PROCESSO: 23086.000008/2008-34...	PROAD ((Campus Mucuri - Transferência Provisoria))	R\$645.00	10/07/2008
18888	POLTRONA POLTRONA B - ITAMARATI COM PRANCHETA. EQUIPAMENTO DOADO PELA FUNDAEPE CONFORME, TERMO DE DOAÇÃO E NOTA FISCAL, ANEXOS AO PROCESSO: 23086.000008/2008-34...	PROAD ((Campus Mucuri - Transferência Provisoria))	R\$645.00	10/07/2008
18889	POLTRONA POLTRONA B - ITAMARATI COM PRANCHETA. EQUIPAMENTO	PROAD ((Campus Mucuri - Transferência Provisoria))	R\$645.00	10/07/2008

Relatório de todos os bens da UFVJM

Nº Bem	Descrição	Localização	Valor Aquisição	Data Aquisição
18889	DOADO PELA FUNDAEPE CONFORME, TERMO DE DOAÇÃO E NOTA FISCAL, ANEXOS AO PROCESSO: 23086.000008/2008-34...	PROAD ((Campus Mucuri - Transferência Provisoria))	R\$645.00	10/07/2008
18890	POLTRONA POLTRONA B - ITAMARATI COM PRANCHETA. EQUIPAMENTO DOADO PELA FUNDAEPE CONFORME, TERMO DE DOAÇÃO E NOTA FISCAL, ANEXOS AO PROCESSO: 23086.000008/2008-34...	PROAD ((Campus Mucuri - Transferência Provisoria))	R\$645.00	10/07/2008
18891	POLTRONA POLTRONA B - ITAMARATI COM PRANCHETA. EQUIPAMENTO DOADO PELA FUNDAEPE CONFORME, TERMO DE DOAÇÃO E NOTA FISCAL, ANEXOS AO PROCESSO: 23086.000008/2008-34...	PROAD ((Campus Mucuri - Transferência Provisoria))	R\$645.00	10/07/2008
18892	POLTRONA POLTRONA B - ITAMARATI COM PRANCHETA. EQUIPAMENTO DOADO PELA FUNDAEPE CONFORME, TERMO DE DOAÇÃO E NOTA FISCAL, ANEXOS AO PROCESSO: 23086.000008/2008-34...	PROAD ((Campus Mucuri - Transferência Provisoria))	R\$645.00	10/07/2008
18893	POLTRONA POLTRONA B - ITAMARATI COM PRANCHETA. EQUIPAMENTO DOADO PELA FUNDAEPE CONFORME, TERMO DE DOAÇÃO E NOTA FISCAL, ANEXOS AO PROCESSO: 23086.000008/2008-34...	PROAD ((Campus Mucuri - Transferência Provisoria))	R\$645.00	10/07/2008
18894	POLTRONA POLTRONA B - ITAMARATI COM PRANCHETA. EQUIPAMENTO DOADO PELA FUNDAEPE CONFORME, TERMO DE DOAÇÃO E NOTA FISCAL, ANEXOS AO PROCESSO: 23086.000008/2008-34...	PROAD ((Campus Mucuri - Transferência Provisoria))	R\$645.00	10/07/2008
18895	POLTRONA POLTRONA B - ITAMARATI COM PRANCHETA. EQUIPAMENTO DOADO PELA FUNDAEPE CONFORME, TERMO DE DOAÇÃO E NOTA FISCAL, ANEXOS AO PROCESSO: 23086.000008/2008-34...	PROAD ((Campus Mucuri - Transferência Provisoria))	R\$645.00	10/07/2008
18896	POLTRONA POLTRONA B - ITAMARATI COM PRANCHETA. EQUIPAMENTO DOADO PELA FUNDAEPE CONFORME, TERMO DE DOAÇÃO E NOTA FISCAL, ANEXOS AO PROCESSO: 23086.000008/2008-34...	PROAD ((Campus Mucuri - Transferência Provisoria))	R\$645.00	10/07/2008
18897	POLTRONA POLTRONA B - ITAMARATI COM PRANCHETA. EQUIPAMENTO DOADO PELA FUNDAEPE CONFORME, TERMO DE DOAÇÃO E NOTA FISCAL, ANEXOS AO PROCESSO: 23086.000008/2008-34...	PROAD ((Campus Mucuri - Transferência Provisoria))	R\$645.00	10/07/2008

Relatório de todos os bens da UFVJM

Nº Bem	Descrição	Localização	Valor Aquisição	Data Aquisição
18898	POLTRONA POLTRONA B - ITAMARATI COM PRANCHETA. EQUIPAMENTO DOADO PELA FUNDAEPE CONFORME, TERMO DE DOAÇÃO E NOTA FISCAL, ANEXOS AO PROCESSO: 23086.000008/2008-34...	PROAD ((Campus Mucuri - Transferência Provisoria))	R\$645.00	10/07/2008
18899	POLTRONA POLTRONA B - ITAMARATI COM PRANCHETA. EQUIPAMENTO DOADO PELA FUNDAEPE CONFORME, TERMO DE DOAÇÃO E NOTA FISCAL, ANEXOS AO PROCESSO: 23086.000008/2008-34...	PROAD ((Campus Mucuri - Transferência Provisoria))	R\$645.00	10/07/2008
18900	POLTRONA POLTRONA B - ITAMARATI COM PRANCHETA. EQUIPAMENTO DOADO PELA FUNDAEPE CONFORME, TERMO DE DOAÇÃO E NOTA FISCAL, ANEXOS AO PROCESSO: 23086.000008/2008-34...	PROAD ((Campus Mucuri - Transferência Provisoria))	R\$645.00	10/07/2008
18901	POLTRONA POLTRONA B - ITAMARATI COM PRANCHETA. EQUIPAMENTO DOADO PELA FUNDAEPE CONFORME, TERMO DE DOAÇÃO E NOTA FISCAL, ANEXOS AO PROCESSO: 23086.000008/2008-34...	PROAD ((Campus Mucuri - Transferência Provisoria))	R\$645.00	10/07/2008
18902	POLTRONA POLTRONA B - ITAMARATI COM PRANCHETA. EQUIPAMENTO DOADO PELA FUNDAEPE CONFORME, TERMO DE DOAÇÃO E NOTA FISCAL, ANEXOS AO PROCESSO: 23086.000008/2008-34...	PROAD ((Campus Mucuri - Transferência Provisoria))	R\$645.00	10/07/2008
18903	POLTRONA POLTRONA B - ITAMARATI COM PRANCHETA. EQUIPAMENTO DOADO PELA FUNDAEPE CONFORME, TERMO DE DOAÇÃO E NOTA FISCAL, ANEXOS AO PROCESSO: 23086.000008/2008-34...	PROAD ((Campus Mucuri - Transferência Provisoria))	R\$645.00	10/07/2008
18904	POLTRONA POLTRONA B - ITAMARATI COM PRANCHETA. EQUIPAMENTO DOADO PELA FUNDAEPE CONFORME, TERMO DE DOAÇÃO E NOTA FISCAL, ANEXOS AO PROCESSO: 23086.000008/2008-34...	PROAD ((Campus Mucuri - Transferência Provisoria))	R\$645.00	10/07/2008
18905	POLTRONA POLTRONA B - ITAMARATI COM PRANCHETA. EQUIPAMENTO DOADO PELA FUNDAEPE CONFORME, TERMO DE DOAÇÃO E NOTA FISCAL, ANEXOS AO PROCESSO: 23086.000008/2008-34...	PROAD ((Campus Mucuri - Transferência Provisoria))	R\$645.00	10/07/2008
18906	POLTRONA POLTRONA B - ITAMARATI COM PRANCHETA. EQUIPAMENTO DOADO PELA FUNDAEPE CONFORME, TERMO DE	PROAD ((Campus Mucuri - Transferência Provisoria))	R\$645.00	10/07/2008

Relatório de todos os bens da UFVJM

Nº Bem	Descrição	Localização	Valor Aquisição	Data Aquisição
18906	DOAÇÃO E NOTA FISCAL, ANEXOS AO PROCESSO: 23086.000008/2008-34...	PROAD ((Campus Mucuri - Transferência Provisoria))	R\$645.00	10/07/2008
18907	POLTRONA POLTRONA B - ITAMARATI COM PRANCHETA. EQUIPAMENTO DOADO PELA FUNDAEPE CONFORME, TERMO DE DOAÇÃO E NOTA FISCAL, ANEXOS AO PROCESSO: 23086.000008/2008-34...	PROAD ((Campus Mucuri - Transferência Provisoria))	R\$645.00	10/07/2008
18908	POLTRONA POLTRONA B - ITAMARATI COM PRANCHETA. EQUIPAMENTO DOADO PELA FUNDAEPE CONFORME, TERMO DE DOAÇÃO E NOTA FISCAL, ANEXOS AO PROCESSO: 23086.000008/2008-34...	PROAD ((Campus Mucuri - Transferência Provisoria))	R\$645.00	10/07/2008
18909	POLTRONA POLTRONA B - ITAMARATI COM PRANCHETA. EQUIPAMENTO DOADO PELA FUNDAEPE CONFORME, TERMO DE DOAÇÃO E NOTA FISCAL, ANEXOS AO PROCESSO: 23086.000008/2008-34...	PROAD ((Campus Mucuri - Transferência Provisoria))	R\$645.00	10/07/2008
18910	POLTRONA POLTRONA B - ITAMARATI COM PRANCHETA. EQUIPAMENTO DOADO PELA FUNDAEPE CONFORME, TERMO DE DOAÇÃO E NOTA FISCAL, ANEXOS AO PROCESSO: 23086.000008/2008-34...	PROAD ((Campus Mucuri - Transferência Provisoria))	R\$645.00	10/07/2008
18911	POLTRONA POLTRONA B - ITAMARATI COM PRANCHETA. EQUIPAMENTO DOADO PELA FUNDAEPE CONFORME, TERMO DE DOAÇÃO E NOTA FISCAL, ANEXOS AO PROCESSO: 23086.000008/2008-34...	PROAD ((Campus Mucuri - Transferência Provisoria))	R\$645.00	10/07/2008
18912	POLTRONA POLTRONA B - ITAMARATI COM PRANCHETA. EQUIPAMENTO DOADO PELA FUNDAEPE CONFORME, TERMO DE DOAÇÃO E NOTA FISCAL, ANEXOS AO PROCESSO: 23086.000008/2008-34...	PROAD ((Campus Mucuri - Transferência Provisoria))	R\$645.00	10/07/2008
18913	POLTRONA POLTRONA B - ITAMARATI COM PRANCHETA. EQUIPAMENTO DOADO PELA FUNDAEPE CONFORME, TERMO DE DOAÇÃO E NOTA FISCAL, ANEXOS AO PROCESSO: 23086.000008/2008-34...	PROAD ((Campus Mucuri - Transferência Provisoria))	R\$645.00	10/07/2008
18914	POLTRONA POLTRONA B - ITAMARATI COM PRANCHETA. EQUIPAMENTO DOADO PELA FUNDAEPE CONFORME, TERMO DE DOAÇÃO E NOTA FISCAL, ANEXOS AO PROCESSO: 23086.000008/2008-34...	PROAD ((Campus Mucuri - Transferência Provisoria))	R\$645.00	10/07/2008
18915	POLTRONA POLTRONA B - ITAMARATI COM	PROAD ((Campus Mucuri - Transferência Provisoria))	R\$645.00	10/07/2008

Relatório de todos os bens da UFVJM

Nº Bem	Descrição	Localização	Valor Aquisição	Data Aquisição
18915	PRANCHETA. EQUIPAMENTO DOADO PELA FUNDAEPE CONFORME, TERMO DE DOAÇÃO E NOTA FISCAL, ANEXOS AO PROCESSO: 23086.000008/2008-34...	PROAD ((Campus Mucuri - Transferência Provisoria))	R\$645.00	10/07/2008
18916	POLTRONA POLTRONA B - ITAMARATI COM PRANCHETA. EQUIPAMENTO DOADO PELA FUNDAEPE CONFORME, TERMO DE DOAÇÃO E NOTA FISCAL, ANEXOS AO PROCESSO: 23086.000008/2008-34...	PROAD ((Campus Mucuri - Transferência Provisoria))	R\$645.00	10/07/2008
18917	POLTRONA POLTRONA B - ITAMARATI COM PRANCHETA. EQUIPAMENTO DOADO PELA FUNDAEPE CONFORME, TERMO DE DOAÇÃO E NOTA FISCAL, ANEXOS AO PROCESSO: 23086.000008/2008-34...	PROAD ((Campus Mucuri - Transferência Provisoria))	R\$645.00	10/07/2008
18918	POLTRONA POLTRONA B - ITAMARATI COM PRANCHETA. EQUIPAMENTO DOADO PELA FUNDAEPE CONFORME, TERMO DE DOAÇÃO E NOTA FISCAL, ANEXOS AO PROCESSO: 23086.000008/2008-34...	PROAD ((Campus Mucuri - Transferência Provisoria))	R\$645.00	10/07/2008
18919	POLTRONA POLTRONA B - ITAMARATI COM PRANCHETA. EQUIPAMENTO DOADO PELA FUNDAEPE CONFORME, TERMO DE DOAÇÃO E NOTA FISCAL, ANEXOS AO PROCESSO: 23086.000008/2008-34...	PROAD ((Campus Mucuri - Transferência Provisoria))	R\$645.00	10/07/2008
18920	POLTRONA POLTRONA B - ITAMARATI COM PRANCHETA. EQUIPAMENTO DOADO PELA FUNDAEPE CONFORME, TERMO DE DOAÇÃO E NOTA FISCAL, ANEXOS AO PROCESSO: 23086.000008/2008-34...	PROAD ((Campus Mucuri - Transferência Provisoria))	R\$645.00	10/07/2008
18921	POLTRONA POLTRONA B - ITAMARATI COM PRANCHETA. EQUIPAMENTO DOADO PELA FUNDAEPE CONFORME, TERMO DE DOAÇÃO E NOTA FISCAL, ANEXOS AO PROCESSO: 23086.000008/2008-34...	PROAD ((Campus Mucuri - Transferência Provisoria))	R\$645.00	10/07/2008
18922	POLTRONA POLTRONA B - ITAMARATI COM PRANCHETA. EQUIPAMENTO DOADO PELA FUNDAEPE CONFORME, TERMO DE DOAÇÃO E NOTA FISCAL, ANEXOS AO PROCESSO: 23086.000008/2008-34...	PROAD ((Campus Mucuri - Transferência Provisoria))	R\$645.00	10/07/2008
18923	POLTRONA POLTRONA B - ITAMARATI COM PRANCHETA. EQUIPAMENTO DOADO PELA FUNDAEPE CONFORME, TERMO DE DOAÇÃO E NOTA FISCAL, ANEXOS AO PROCESSO:	PROAD ((Campus Mucuri - Transferência Provisoria))	R\$645.00	10/07/2008

Relatório de todos os bens da UFVJM

Nº Bem	Descrição	Localização	Valor Aquisição	Data Aquisição
18923	23086.000008/2008-34...	PROAD ((Campus Mucuri - Transferência Provisoria))	R\$645.00	10/07/2008
18924	POLTRONA POLTRONA B - ITAMARATI COM PRANCHETA. EQUIPAMENTO DOADO PELA FUNDAEPE CONFORME, TERMO DE DOAÇÃO E NOTA FISCAL, ANEXOS AO PROCESSO: 23086.000008/2008-34...	PROAD ((Campus Mucuri - Transferência Provisoria))	R\$645.00	10/07/2008
18925	POLTRONA POLTRONA B - ITAMARATI COM PRANCHETA. EQUIPAMENTO DOADO PELA FUNDAEPE CONFORME, TERMO DE DOAÇÃO E NOTA FISCAL, ANEXOS AO PROCESSO: 23086.000008/2008-34...	PROAD ((Campus Mucuri - Transferência Provisoria))	R\$645.00	10/07/2008
18926	POLTRONA POLTRONA B - ITAMARATI COM PRANCHETA. EQUIPAMENTO DOADO PELA FUNDAEPE CONFORME, TERMO DE DOAÇÃO E NOTA FISCAL, ANEXOS AO PROCESSO: 23086.000008/2008-34...	PROAD ((Campus Mucuri - Transferência Provisoria))	R\$645.00	10/07/2008
18927	POLTRONA POLTRONA B - ITAMARATI COM PRANCHETA. EQUIPAMENTO DOADO PELA FUNDAEPE CONFORME, TERMO DE DOAÇÃO E NOTA FISCAL, ANEXOS AO PROCESSO: 23086.000008/2008-34...	PROAD ((Campus Mucuri - Transferência Provisoria))	R\$645.00	10/07/2008
18928	POLTRONA POLTRONA B - ITAMARATI COM PRANCHETA. EQUIPAMENTO DOADO PELA FUNDAEPE CONFORME, TERMO DE DOAÇÃO E NOTA FISCAL, ANEXOS AO PROCESSO: 23086.000008/2008-34...	PROAD ((Campus Mucuri - Transferência Provisoria))	R\$645.00	10/07/2008
18929	POLTRONA POLTRONA B - ITAMARATI COM PRANCHETA. EQUIPAMENTO DOADO PELA FUNDAEPE CONFORME, TERMO DE DOAÇÃO E NOTA FISCAL, ANEXOS AO PROCESSO: 23086.000008/2008-34...	PROAD ((Campus Mucuri - Transferência Provisoria))	R\$645.00	10/07/2008
18930	POLTRONA POLTRONA B - ITAMARATI COM PRANCHETA. EQUIPAMENTO DOADO PELA FUNDAEPE CONFORME, TERMO DE DOAÇÃO E NOTA FISCAL, ANEXOS AO PROCESSO: 23086.000008/2008-34...	PROAD ((Campus Mucuri - Transferência Provisoria))	R\$645.00	10/07/2008
18931	POLTRONA POLTRONA B - ITAMARATI COM PRANCHETA. EQUIPAMENTO DOADO PELA FUNDAEPE CONFORME, TERMO DE DOAÇÃO E NOTA FISCAL, ANEXOS AO PROCESSO: 23086.000008/2008-34...	PROAD ((Campus Mucuri - Transferência Provisoria))	R\$645.00	10/07/2008
18932	POLTRONA POLTRONA B - ITAMARATI COM PRANCHETA. EQUIPAMENTO	PROAD ((Campus Mucuri - Transferência Provisoria))	R\$645.00	10/07/2008

Relatório de todos os bens da UFVJM

Nº Bem	Descrição	Localização	Valor Aquisição	Data Aquisição
18932	DOADO PELA FUNDAEPE CONFORME, TERMO DE DOAÇÃO E NOTA FISCAL, ANEXOS AO PROCESSO: 23086.000008/2008-34...	PROAD ((Campus Mucuri - Transferência Provisoria))	R\$645.00	10/07/2008
18933	POLTRONA POLTRONA B - ITAMARATI COM PRANCHETA. EQUIPAMENTO DOADO PELA FUNDAEPE CONFORME, TERMO DE DOAÇÃO E NOTA FISCAL, ANEXOS AO PROCESSO: 23086.000008/2008-34...	PROAD ((Campus Mucuri - Transferência Provisoria))	R\$645.00	10/07/2008
18934	POLTRONA POLTRONA B - ITAMARATI COM PRANCHETA. EQUIPAMENTO DOADO PELA FUNDAEPE CONFORME, TERMO DE DOAÇÃO E NOTA FISCAL, ANEXOS AO PROCESSO: 23086.000008/2008-34...	PROAD ((Campus Mucuri - Transferência Provisoria))	R\$645.00	10/07/2008
18935	POLTRONA POLTRONA B - ITAMARATI COM PRANCHETA. EQUIPAMENTO DOADO PELA FUNDAEPE CONFORME, TERMO DE DOAÇÃO E NOTA FISCAL, ANEXOS AO PROCESSO: 23086.000008/2008-34...	PROAD ((Campus Mucuri - Transferência Provisoria))	R\$645.00	10/07/2008
18936	POLTRONA POLTRONA B - ITAMARATI COM PRANCHETA. EQUIPAMENTO DOADO PELA FUNDAEPE CONFORME, TERMO DE DOAÇÃO E NOTA FISCAL, ANEXOS AO PROCESSO: 23086.000008/2008-34...	PROAD ((Campus Mucuri - Transferência Provisoria))	R\$645.00	10/07/2008
18937	POLTRONA POLTRONA B - ITAMARATI COM PRANCHETA. EQUIPAMENTO DOADO PELA FUNDAEPE CONFORME, TERMO DE DOAÇÃO E NOTA FISCAL, ANEXOS AO PROCESSO: 23086.000008/2008-34...	PROAD ((Campus Mucuri - Transferência Provisoria))	R\$645.00	10/07/2008
18938	POLTRONA POLTRONA B - ITAMARATI COM PRANCHETA. EQUIPAMENTO DOADO PELA FUNDAEPE CONFORME, TERMO DE DOAÇÃO E NOTA FISCAL, ANEXOS AO PROCESSO: 23086.000008/2008-34...	PROAD ((Campus Mucuri - Transferência Provisoria))	R\$645.00	10/07/2008
18939	POLTRONA POLTRONA B - ITAMARATI COM PRANCHETA. EQUIPAMENTO DOADO PELA FUNDAEPE CONFORME, TERMO DE DOAÇÃO E NOTA FISCAL, ANEXOS AO PROCESSO: 23086.000008/2008-34...	PROAD ((Campus Mucuri - Transferência Provisoria))	R\$645.00	10/07/2008
18940	POLTRONA POLTRONA B - ITAMARATI COM PRANCHETA. EQUIPAMENTO DOADO PELA FUNDAEPE CONFORME, TERMO DE DOAÇÃO E NOTA FISCAL, ANEXOS AO PROCESSO: 23086.000008/2008-34...	PROAD ((Campus Mucuri - Transferência Provisoria))	R\$645.00	10/07/2008

Relatório de todos os bens da UFVJM

Nº Bem	Descrição	Localização	Valor Aquisição	Data Aquisição
18941	POLTRONA POLTRONA B - ITAMARATI COM PRANCHETA. EQUIPAMENTO DOADO PELA FUNDAEPE CONFORME, TERMO DE DOAÇÃO E NOTA FISCAL, ANEXOS AO PROCESSO: 23086.000008/2008-34...	PROAD ((Campus Mucuri - Transferência Provisoria))	R\$645.00	10/07/2008
18942	POLTRONA POLTRONA B - ITAMARATI COM PRANCHETA. EQUIPAMENTO DOADO PELA FUNDAEPE CONFORME, TERMO DE DOAÇÃO E NOTA FISCAL, ANEXOS AO PROCESSO: 23086.000008/2008-34...	PROAD ((Campus Mucuri - Transferência Provisoria))	R\$645.00	10/07/2008
18943	POLTRONA POLTRONA B - ITAMARATI COM PRANCHETA. EQUIPAMENTO DOADO PELA FUNDAEPE CONFORME, TERMO DE DOAÇÃO E NOTA FISCAL, ANEXOS AO PROCESSO: 23086.000008/2008-34...	PROAD ((Campus Mucuri - Transferência Provisoria))	R\$645.00	10/07/2008
18944	POLTRONA POLTRONA B - ITAMARATI COM PRANCHETA. EQUIPAMENTO DOADO PELA FUNDAEPE CONFORME, TERMO DE DOAÇÃO E NOTA FISCAL, ANEXOS AO PROCESSO: 23086.000008/2008-34...	PROAD ((Campus Mucuri - Transferência Provisoria))	R\$645.00	10/07/2008
18945	POLTRONA POLTRONA B - ITAMARATI COM PRANCHETA. EQUIPAMENTO DOADO PELA FUNDAEPE CONFORME, TERMO DE DOAÇÃO E NOTA FISCAL, ANEXOS AO PROCESSO: 23086.000008/2008-34...	PROAD ((Campus Mucuri - Transferência Provisoria))	R\$645.00	10/07/2008
18946	POLTRONA POLTRONA B - ITAMARATI COM PRANCHETA. EQUIPAMENTO DOADO PELA FUNDAEPE CONFORME, TERMO DE DOAÇÃO E NOTA FISCAL, ANEXOS AO PROCESSO: 23086.000008/2008-34...	PROAD ((Campus Mucuri - Transferência Provisoria))	R\$645.00	10/07/2008
18947	POLTRONA POLTRONA B - ITAMARATI COM PRANCHETA. EQUIPAMENTO DOADO PELA FUNDAEPE CONFORME, TERMO DE DOAÇÃO E NOTA FISCAL, ANEXOS AO PROCESSO: 23086.000008/2008-34...	PROAD ((Campus Mucuri - Transferência Provisoria))	R\$645.00	10/07/2008
18948	POLTRONA POLTRONA B - ITAMARATI COM PRANCHETA. EQUIPAMENTO DOADO PELA FUNDAEPE CONFORME, TERMO DE DOAÇÃO E NOTA FISCAL, ANEXOS AO PROCESSO: 23086.000008/2008-34...	PROAD ((Campus Mucuri - Transferência Provisoria))	R\$645.00	10/07/2008
18949	POLTRONA POLTRONA B - ITAMARATI COM PRANCHETA. EQUIPAMENTO DOADO PELA FUNDAEPE CONFORME, TERMO DE	PROAD ((Campus Mucuri - Transferência Provisoria))	R\$645.00	10/07/2008

Relatório de todos os bens da UFVJM

Nº Bem	Descrição	Localização	Valor Aquisição	Data Aquisição
18949	DOAÇÃO E NOTA FISCAL, ANEXOS AO PROCESSO: 23086.000008/2008-34...	PROAD ((Campus Mucuri - Transferência Provisoria))	R\$645.00	10/07/2008
18950	POLTRONA POLTRONA B - ITAMARATI COM PRANCHETA. EQUIPAMENTO DOADO PELA FUNDAEPE CONFORME, TERMO DE DOAÇÃO E NOTA FISCAL, ANEXOS AO PROCESSO: 23086.000008/2008-34...	PROAD ((Campus Mucuri - Transferência Provisoria))	R\$645.00	10/07/2008
18951	POLTRONA POLTRONA B - ITAMARATI COM PRANCHETA. EQUIPAMENTO DOADO PELA FUNDAEPE CONFORME, TERMO DE DOAÇÃO E NOTA FISCAL, ANEXOS AO PROCESSO: 23086.000008/2008-34...	PROAD ((Campus Mucuri - Transferência Provisoria))	R\$645.00	10/07/2008
18952	POLTRONA POLTRONA B - ITAMARATI COM PRANCHETA. EQUIPAMENTO DOADO PELA FUNDAEPE CONFORME, TERMO DE DOAÇÃO E NOTA FISCAL, ANEXOS AO PROCESSO: 23086.000008/2008-34...	PROAD ((Campus Mucuri - Transferência Provisoria))	R\$645.00	10/07/2008
18953	POLTRONA POLTRONA B - ITAMARATI COM PRANCHETA. EQUIPAMENTO DOADO PELA FUNDAEPE CONFORME, TERMO DE DOAÇÃO E NOTA FISCAL, ANEXOS AO PROCESSO: 23086.000008/2008-34...	PROAD ((Campus Mucuri - Transferência Provisoria))	R\$645.00	10/07/2008
18954	POLTRONA POLTRONA B - ITAMARATI COM PRANCHETA. EQUIPAMENTO DOADO PELA FUNDAEPE CONFORME, TERMO DE DOAÇÃO E NOTA FISCAL, ANEXOS AO PROCESSO: 23086.000008/2008-34...	PROAD ((Campus Mucuri - Transferência Provisoria))	R\$645.00	10/07/2008
18955	POLTRONA POLTRONA B - ITAMARATI COM PRANCHETA. EQUIPAMENTO DOADO PELA FUNDAEPE CONFORME, TERMO DE DOAÇÃO E NOTA FISCAL, ANEXOS AO PROCESSO: 23086.000008/2008-34...	PROAD ((Campus Mucuri - Transferência Provisoria))	R\$645.00	10/07/2008
18956	POLTRONA POLTRONA B - ITAMARATI COM PRANCHETA. EQUIPAMENTO DOADO PELA FUNDAEPE CONFORME, TERMO DE DOAÇÃO E NOTA FISCAL, ANEXOS AO PROCESSO: 23086.000008/2008-34...	PROAD ((Campus Mucuri - Transferência Provisoria))	R\$645.00	10/07/2008
18957	POLTRONA POLTRONA B - ITAMARATI COM PRANCHETA. EQUIPAMENTO DOADO PELA FUNDAEPE CONFORME, TERMO DE DOAÇÃO E NOTA FISCAL, ANEXOS AO PROCESSO: 23086.000008/2008-34...	PROAD ((Campus Mucuri - Transferência Provisoria))	R\$645.00	10/07/2008
18958	POLTRONA POLTRONA B - ITAMARATI COM	PROAD ((Campus Mucuri - Transferência Provisoria))	R\$645.00	10/07/2008

Relatório de todos os bens da UFVJM

Nº Bem	Descrição	Localização	Valor Aquisição	Data Aquisição
18958	PRANCHETA. EQUIPAMENTO DOADO PELA FUNDAEPE CONFORME, TERMO DE DOAÇÃO E NOTA FISCAL, ANEXOS AO PROCESSO: 23086.000008/2008-34...	PROAD ((Campus Mucuri - Transferência Provisoria))	R\$645.00	10/07/2008
18959	POLTRONA POLTRONA B - ITAMARATI COM PRANCHETA. EQUIPAMENTO DOADO PELA FUNDAEPE CONFORME, TERMO DE DOAÇÃO E NOTA FISCAL, ANEXOS AO PROCESSO: 23086.000008/2008-34...	PROAD ((Campus Mucuri - Transferência Provisoria))	R\$645.00	10/07/2008
18960	POLTRONA POLTRONA B - ITAMARATI COM PRANCHETA. EQUIPAMENTO DOADO PELA FUNDAEPE CONFORME, TERMO DE DOAÇÃO E NOTA FISCAL, ANEXOS AO PROCESSO: 23086.000008/2008-34...	PROAD ((Campus Mucuri - Transferência Provisoria))	R\$645.00	10/07/2008
18961	POLTRONA POLTRONA B - ITAMARATI COM PRANCHETA. EQUIPAMENTO DOADO PELA FUNDAEPE CONFORME, TERMO DE DOAÇÃO E NOTA FISCAL, ANEXOS AO PROCESSO: 23086.000008/2008-34...	PROAD ((Campus Mucuri - Transferência Provisoria))	R\$645.00	10/07/2008
18962	POLTRONA POLTRONA B - ITAMARATI COM PRANCHETA. EQUIPAMENTO DOADO PELA FUNDAEPE CONFORME, TERMO DE DOAÇÃO E NOTA FISCAL, ANEXOS AO PROCESSO: 23086.000008/2008-34...	PROAD ((Campus Mucuri - Transferência Provisoria))	R\$645.00	10/07/2008
18963	POLTRONA POLTRONA B - ITAMARATI COM PRANCHETA. EQUIPAMENTO DOADO PELA FUNDAEPE CONFORME, TERMO DE DOAÇÃO E NOTA FISCAL, ANEXOS AO PROCESSO: 23086.000008/2008-34...	PROAD ((Campus Mucuri - Transferência Provisoria))	R\$645.00	10/07/2008
18964	POLTRONA POLTRONA B - ITAMARATI COM PRANCHETA. EQUIPAMENTO DOADO PELA FUNDAEPE CONFORME, TERMO DE DOAÇÃO E NOTA FISCAL, ANEXOS AO PROCESSO: 23086.000008/2008-34...	PROAD ((Campus Mucuri - Transferência Provisoria))	R\$645.00	10/07/2008
18965	POLTRONA POLTRONA B - ITAMARATI COM PRANCHETA. EQUIPAMENTO DOADO PELA FUNDAEPE CONFORME, TERMO DE DOAÇÃO E NOTA FISCAL, ANEXOS AO PROCESSO: 23086.000008/2008-34...	PROAD ((Campus Mucuri - Transferência Provisoria))	R\$645.00	10/07/2008
18966	POLTRONA POLTRONA B - ITAMARATI COM PRANCHETA. EQUIPAMENTO DOADO PELA FUNDAEPE CONFORME, TERMO DE DOAÇÃO E NOTA FISCAL, ANEXOS AO PROCESSO:	PROAD ((Campus Mucuri - Transferência Provisoria))	R\$645.00	10/07/2008

Relatório de todos os bens da UFVJM

Nº Bem	Descrição	Localização	Valor Aquisição	Data Aquisição
18966	23086.000008/2008-34...	PROAD ((Campus Mucuri - Transferência Provisoria))	R\$645.00	10/07/2008
18967	POLTRONA POLTRONA B - ITAMARATI COM PRANCHETA. EQUIPAMENTO DOADO PELA FUNDAEPE CONFORME, TERMO DE DOAÇÃO E NOTA FISCAL, ANEXOS AO PROCESSO: 23086.000008/2008-34...	PROAD ((Campus Mucuri - Transferência Provisoria))	R\$645.00	10/07/2008
18968	POLTRONA POLTRONA B - ITAMARATI COM PRANCHETA. EQUIPAMENTO DOADO PELA FUNDAEPE CONFORME, TERMO DE DOAÇÃO E NOTA FISCAL, ANEXOS AO PROCESSO: 23086.000008/2008-34...	PROAD ((Campus Mucuri - Transferência Provisoria))	R\$645.00	10/07/2008
18969	POLTRONA POLTRONA B - ITAMARATI COM PRANCHETA. EQUIPAMENTO DOADO PELA FUNDAEPE CONFORME, TERMO DE DOAÇÃO E NOTA FISCAL, ANEXOS AO PROCESSO: 23086.000008/2008-34...	PROAD ((Campus Mucuri - Transferência Provisoria))	R\$645.00	10/07/2008
18970	POLTRONA POLTRONA B - ITAMARATI COM PRANCHETA. EQUIPAMENTO DOADO PELA FUNDAEPE CONFORME, TERMO DE DOAÇÃO E NOTA FISCAL, ANEXOS AO PROCESSO: 23086.000008/2008-34...	PROAD ((Campus Mucuri - Transferência Provisoria))	R\$645.00	10/07/2008
18971	POLTRONA POLTRONA B - ITAMARATI COM PRANCHETA. EQUIPAMENTO DOADO PELA FUNDAEPE CONFORME, TERMO DE DOAÇÃO E NOTA FISCAL, ANEXOS AO PROCESSO: 23086.000008/2008-34...	PROAD ((Campus Mucuri - Transferência Provisoria))	R\$645.00	10/07/2008
18972	POLTRONA POLTRONA B - ITAMARATI COM PRANCHETA. EQUIPAMENTO DOADO PELA FUNDAEPE CONFORME, TERMO DE DOAÇÃO E NOTA FISCAL, ANEXOS AO PROCESSO: 23086.000008/2008-34...	PROAD ((Campus Mucuri - Transferência Provisoria))	R\$645.00	10/07/2008
18973	POLTRONA POLTRONA B - ITAMARATI COM PRANCHETA. EQUIPAMENTO DOADO PELA FUNDAEPE CONFORME, TERMO DE DOAÇÃO E NOTA FISCAL, ANEXOS AO PROCESSO: 23086.000008/2008-34...	PROAD ((Campus Mucuri - Transferência Provisoria))	R\$645.00	10/07/2008
18974	POLTRONA POLTRONA B - ITAMARATI COM PRANCHETA. EQUIPAMENTO DOADO PELA FUNDAEPE CONFORME, TERMO DE DOAÇÃO E NOTA FISCAL, ANEXOS AO PROCESSO: 23086.000008/2008-34...	PROAD ((Campus Mucuri - Transferência Provisoria))	R\$645.00	10/07/2008
18975	POLTRONA POLTRONA B - ITAMARATI COM PRANCHETA. EQUIPAMENTO	PROAD ((Campus Mucuri - Transferência Provisoria))	R\$645.00	10/07/2008

Relatório de todos os bens da UFVJM

Nº Bem	Descrição	Localização	Valor Aquisição	Data Aquisição
18975	DOADO PELA FUNDAEPE CONFORME, TERMO DE DOAÇÃO E NOTA FISCAL, ANEXOS AO PROCESSO: 23086.000008/2008-34...	PROAD ((Campus Mucuri - Transferência Provisoria))	R\$645.00	10/07/2008
18976	POLTRONA POLTRONA B - ITAMARATI COM PRANCHETA. EQUIPAMENTO DOADO PELA FUNDAEPE CONFORME, TERMO DE DOAÇÃO E NOTA FISCAL, ANEXOS AO PROCESSO: 23086.000008/2008-34...	PROAD ((Campus Mucuri - Transferência Provisoria))	R\$645.00	10/07/2008
18977	POLTRONA POLTRONA B - ITAMARATI COM PRANCHETA. EQUIPAMENTO DOADO PELA FUNDAEPE CONFORME, TERMO DE DOAÇÃO E NOTA FISCAL, ANEXOS AO PROCESSO: 23086.000008/2008-34...	PROAD ((Campus Mucuri - Transferência Provisoria))	R\$645.00	10/07/2008
18978	POLTRONA POLTRONA B - ITAMARATI COM PRANCHETA. EQUIPAMENTO DOADO PELA FUNDAEPE CONFORME, TERMO DE DOAÇÃO E NOTA FISCAL, ANEXOS AO PROCESSO: 23086.000008/2008-34...	PROAD ((Campus Mucuri - Transferência Provisoria))	R\$645.00	10/07/2008
18979	POLTRONA POLTRONA B - ITAMARATI COM PRANCHETA. EQUIPAMENTO DOADO PELA FUNDAEPE CONFORME, TERMO DE DOAÇÃO E NOTA FISCAL, ANEXOS AO PROCESSO: 23086.000008/2008-34...	PROAD ((Campus Mucuri - Transferência Provisoria))	R\$645.00	10/07/2008
18980	POLTRONA POLTRONA B - ITAMARATI COM PRANCHETA. EQUIPAMENTO DOADO PELA FUNDAEPE CONFORME, TERMO DE DOAÇÃO E NOTA FISCAL, ANEXOS AO PROCESSO: 23086.000008/2008-34...	PROAD ((Campus Mucuri - Transferência Provisoria))	R\$645.00	10/07/2008
18981	POLTRONA POLTRONA B - ITAMARATI COM PRANCHETA. EQUIPAMENTO DOADO PELA FUNDAEPE CONFORME, TERMO DE DOAÇÃO E NOTA FISCAL, ANEXOS AO PROCESSO: 23086.000008/2008-34...	PROAD ((Campus Mucuri - Transferência Provisoria))	R\$645.00	10/07/2008
18982	POLTRONA POLTRONA B - ITAMARATI COM PRANCHETA. EQUIPAMENTO DOADO PELA FUNDAEPE CONFORME, TERMO DE DOAÇÃO E NOTA FISCAL, ANEXOS AO PROCESSO: 23086.000008/2008-34...	PROAD ((Campus Mucuri - Transferência Provisoria))	R\$645.00	10/07/2008
18983	POLTRONA POLTRONA B - ITAMARATI COM PRANCHETA. EQUIPAMENTO DOADO PELA FUNDAEPE CONFORME, TERMO DE DOAÇÃO E NOTA FISCAL, ANEXOS AO PROCESSO: 23086.000008/2008-34...	PROAD ((Campus Mucuri - Transferência Provisoria))	R\$645.00	10/07/2008

Relatório de todos os bens da UFVJM

Nº Bem	Descrição	Localização	Valor Aquisição	Data Aquisição
18984	POLTRONA POLTRONA B - ITAMARATI COM PRANCHETA. EQUIPAMENTO DOADO PELA FUNDAEPE CONFORME, TERMO DE DOAÇÃO E NOTA FISCAL, ANEXOS AO PROCESSO: 23086.000008/2008-34...	PROAD ((Campus Mucuri - Transferência Provisoria))	R\$645.00	10/07/2008
18985	POLTRONA POLTRONA B - ITAMARATI COM PRANCHETA. EQUIPAMENTO DOADO PELA FUNDAEPE CONFORME, TERMO DE DOAÇÃO E NOTA FISCAL, ANEXOS AO PROCESSO: 23086.000008/2008-34...	PROAD ((Campus Mucuri - Transferência Provisoria))	R\$645.00	10/07/2008
18986	POLTRONA POLTRONA B - ITAMARATI COM PRANCHETA. EQUIPAMENTO DOADO PELA FUNDAEPE CONFORME, TERMO DE DOAÇÃO E NOTA FISCAL, ANEXOS AO PROCESSO: 23086.000008/2008-34...	PROAD ((Campus Mucuri - Transferência Provisoria))	R\$645.00	10/07/2008
18987	POLTRONA POLTRONA B - ITAMARATI COM PRANCHETA. EQUIPAMENTO DOADO PELA FUNDAEPE CONFORME, TERMO DE DOAÇÃO E NOTA FISCAL, ANEXOS AO PROCESSO: 23086.000008/2008-34...	PROAD ((Campus Mucuri - Transferência Provisoria))	R\$645.00	10/07/2008
18988	POLTRONA POLTRONA B - ITAMARATI COM PRANCHETA. EQUIPAMENTO DOADO PELA FUNDAEPE CONFORME, TERMO DE DOAÇÃO E NOTA FISCAL, ANEXOS AO PROCESSO: 23086.000008/2008-34...	PROAD ((Campus Mucuri - Transferência Provisoria))	R\$645.00	10/07/2008
18989	POLTRONA POLTRONA B - ITAMARATI COM PRANCHETA. EQUIPAMENTO DOADO PELA FUNDAEPE CONFORME, TERMO DE DOAÇÃO E NOTA FISCAL, ANEXOS AO PROCESSO: 23086.000008/2008-34...	PROAD ((Campus Mucuri - Transferência Provisoria))	R\$645.00	10/07/2008
18990	POLTRONA POLTRONA B - ITAMARATI COM PRANCHETA. EQUIPAMENTO DOADO PELA FUNDAEPE CONFORME, TERMO DE DOAÇÃO E NOTA FISCAL, ANEXOS AO PROCESSO: 23086.000008/2008-34...	PROAD ((Campus Mucuri - Transferência Provisoria))	R\$645.00	10/07/2008
18991	POLTRONA POLTRONA B - ITAMARATI COM PRANCHETA. EQUIPAMENTO DOADO PELA FUNDAEPE CONFORME, TERMO DE DOAÇÃO E NOTA FISCAL, ANEXOS AO PROCESSO: 23086.000008/2008-34...	PROAD ((Campus Mucuri - Transferência Provisoria))	R\$645.00	10/07/2008
18992	POLTRONA POLTRONA B - ITAMARATI COM PRANCHETA. EQUIPAMENTO DOADO PELA FUNDAEPE CONFORME, TERMO DE	PROAD ((Campus Mucuri - Transferência Provisoria))	R\$645.00	10/07/2008

Relatório de todos os bens da UFVJM

Nº Bem	Descrição	Localização	Valor Aquisição	Data Aquisição
18992	DOAÇÃO E NOTA FISCAL, ANEXOS AO PROCESSO: 23086.000008/2008-34...	PROAD ((Campus Mucuri - Transferência Provisoria))	R\$645.00	10/07/2008
18993	POLTRONA POLTRONA B - ITAMARATI COM PRANCHETA. EQUIPAMENTO DOADO PELA FUNDAEPE CONFORME, TERMO DE DOAÇÃO E NOTA FISCAL, ANEXOS AO PROCESSO: 23086.000008/2008-34...	PROAD ((Campus Mucuri - Transferência Provisoria))	R\$645.00	10/07/2008
18994	POLTRONA POLTRONA B - ITAMARATI COM PRANCHETA. EQUIPAMENTO DOADO PELA FUNDAEPE CONFORME, TERMO DE DOAÇÃO E NOTA FISCAL, ANEXOS AO PROCESSO: 23086.000008/2008-34...	PROAD ((Campus Mucuri - Transferência Provisoria))	R\$645.00	10/07/2008
18995	POLTRONA POLTRONA B - ITAMARATI COM PRANCHETA. EQUIPAMENTO DOADO PELA FUNDAEPE CONFORME, TERMO DE DOAÇÃO E NOTA FISCAL, ANEXOS AO PROCESSO: 23086.000008/2008-34...	PROAD ((Campus Mucuri - Transferência Provisoria))	R\$645.00	10/07/2008
18996	POLTRONA POLTRONA B - ITAMARATI COM PRANCHETA. EQUIPAMENTO DOADO PELA FUNDAEPE CONFORME, TERMO DE DOAÇÃO E NOTA FISCAL, ANEXOS AO PROCESSO: 23086.000008/2008-34...	PROAD ((Campus Mucuri - Transferência Provisoria))	R\$645.00	10/07/2008
18997	POLTRONA POLTRONA B - ITAMARATI COM PRANCHETA. EQUIPAMENTO DOADO PELA FUNDAEPE CONFORME, TERMO DE DOAÇÃO E NOTA FISCAL, ANEXOS AO PROCESSO: 23086.000008/2008-34...	PROAD ((Campus Mucuri - Transferência Provisoria))	R\$645.00	10/07/2008
18998	POLTRONA POLTRONA B - ITAMARATI COM PRANCHETA. EQUIPAMENTO DOADO PELA FUNDAEPE CONFORME, TERMO DE DOAÇÃO E NOTA FISCAL, ANEXOS AO PROCESSO: 23086.000008/2008-34...	PROAD ((Campus Mucuri - Transferência Provisoria))	R\$645.00	10/07/2008
18999	POLTRONA POLTRONA B - ITAMARATI COM PRANCHETA. EQUIPAMENTO DOADO PELA FUNDAEPE CONFORME, TERMO DE DOAÇÃO E NOTA FISCAL, ANEXOS AO PROCESSO: 23086.000008/2008-34...	PROAD ((Campus Mucuri - Transferência Provisoria))	R\$645.00	10/07/2008
19000	POLTRONA POLTRONA B - ITAMARATI COM PRANCHETA. EQUIPAMENTO DOADO PELA FUNDAEPE CONFORME, TERMO DE DOAÇÃO E NOTA FISCAL, ANEXOS AO PROCESSO: 23086.000008/2008-34...	PROAD ((Campus Mucuri - Transferência Provisoria))	R\$645.00	10/07/2008
19001	POLTRONA POLTRONA B - ITAMARATI COM	PROAD ((Campus Mucuri - Transferência Provisoria))	R\$645.00	10/07/2008

Relatório de todos os bens da UFVJM

Nº Bem	Descrição	Localização	Valor Aquisição	Data Aquisição
19001	PRANCHETA. EQUIPAMENTO DOADO PELA FUNDAEPE CONFORME, TERMO DE DOAÇÃO E NOTA FISCAL, ANEXOS AO PROCESSO: 23086.000008/2008-34...	PROAD ((Campus Mucuri - Transferência Provisoria))	R\$645.00	10/07/2008
19002	POLTRONA POLTRONA B - ITAMARATI COM PRANCHETA. EQUIPAMENTO DOADO PELA FUNDAEPE CONFORME, TERMO DE DOAÇÃO E NOTA FISCAL, ANEXOS AO PROCESSO: 23086.000008/2008-34...	PROAD ((Campus Mucuri - Transferência Provisoria))	R\$645.00	10/07/2008
19003	POLTRONA POLTRONA B - ITAMARATI COM PRANCHETA. EQUIPAMENTO DOADO PELA FUNDAEPE CONFORME, TERMO DE DOAÇÃO E NOTA FISCAL, ANEXOS AO PROCESSO: 23086.000008/2008-34...	PROAD ((Campus Mucuri - Transferência Provisoria))	R\$645.00	10/07/2008
19004	POLTRONA POLTRONA B - ITAMARATI COM PRANCHETA. EQUIPAMENTO DOADO PELA FUNDAEPE CONFORME, TERMO DE DOAÇÃO E NOTA FISCAL, ANEXOS AO PROCESSO: 23086.000008/2008-34...	PROAD ((Campus Mucuri - Transferência Provisoria))	R\$645.00	10/07/2008
19005	POLTRONA POLTRONA B - ITAMARATI COM PRANCHETA. EQUIPAMENTO DOADO PELA FUNDAEPE CONFORME, TERMO DE DOAÇÃO E NOTA FISCAL, ANEXOS AO PROCESSO: 23086.000008/2008-34...	PROAD ((Campus Mucuri - Transferência Provisoria))	R\$645.00	10/07/2008
19006	POLTRONA POLTRONA B - ITAMARATI COM PRANCHETA. EQUIPAMENTO DOADO PELA FUNDAEPE CONFORME, TERMO DE DOAÇÃO E NOTA FISCAL, ANEXOS AO PROCESSO: 23086.000008/2008-34...	PROAD ((Campus Mucuri - Transferência Provisoria))	R\$645.00	10/07/2008
19007	POLTRONA POLTRONA B - ITAMARATI COM PRANCHETA. EQUIPAMENTO DOADO PELA FUNDAEPE CONFORME, TERMO DE DOAÇÃO E NOTA FISCAL, ANEXOS AO PROCESSO: 23086.000008/2008-34...	PROAD ((Campus Mucuri - Transferência Provisoria))	R\$645.00	10/07/2008
19008	POLTRONA POLTRONA B - ITAMARATI COM PRANCHETA. EQUIPAMENTO DOADO PELA FUNDAEPE CONFORME, TERMO DE DOAÇÃO E NOTA FISCAL, ANEXOS AO PROCESSO: 23086.000008/2008-34...	PROAD ((Campus Mucuri - Transferência Provisoria))	R\$645.00	10/07/2008
19009	POLTRONA POLTRONA B - ITAMARATI COM PRANCHETA. EQUIPAMENTO DOADO PELA FUNDAEPE CONFORME, TERMO DE DOAÇÃO E NOTA FISCAL, ANEXOS AO PROCESSO:	PROAD ((Campus Mucuri - Transferência Provisoria))	R\$645.00	10/07/2008

Relatório de todos os bens da UFVJM

Nº Bem	Descrição	Localização	Valor Aquisição	Data Aquisição
19009	23086.000008/2008-34...	PROAD ((Campus Mucuri - Transferência Provisoria))	R\$645.00	10/07/2008
19010	POLTRONA POLTRONA B - ITAMARATI COM PRANCHETA. EQUIPAMENTO DOADO PELA FUNDAEPE CONFORME, TERMO DE DOAÇÃO E NOTA FISCAL, ANEXOS AO PROCESSO: 23086.000008/2008-34...	PROAD ((Campus Mucuri - Transferência Provisoria))	R\$645.00	10/07/2008
19011	POLTRONA POLTRONA B - ITAMARATI COM PRANCHETA. EQUIPAMENTO DOADO PELA FUNDAEPE CONFORME, TERMO DE DOAÇÃO E NOTA FISCAL, ANEXOS AO PROCESSO: 23086.000008/2008-34...	PROAD ((Campus Mucuri - Transferência Provisoria))	R\$645.00	10/07/2008
19012	POLTRONA POLTRONA B - ITAMARATI COM PRANCHETA. EQUIPAMENTO DOADO PELA FUNDAEPE CONFORME, TERMO DE DOAÇÃO E NOTA FISCAL, ANEXOS AO PROCESSO: 23086.000008/2008-34...	PROAD ((Campus Mucuri - Transferência Provisoria))	R\$645.00	10/07/2008
19013	POLTRONA POLTRONA B - ITAMARATI COM PRANCHETA. EQUIPAMENTO DOADO PELA FUNDAEPE CONFORME, TERMO DE DOAÇÃO E NOTA FISCAL, ANEXOS AO PROCESSO: 23086.000008/2008-34...	PROAD ((Campus Mucuri - Transferência Provisoria))	R\$645.00	10/07/2008
19014	POLTRONA POLTRONA B - ITAMARATI COM PRANCHETA. EQUIPAMENTO DOADO PELA FUNDAEPE CONFORME, TERMO DE DOAÇÃO E NOTA FISCAL, ANEXOS AO PROCESSO: 23086.000008/2008-34...	PROAD ((Campus Mucuri - Transferência Provisoria))	R\$645.00	10/07/2008
19015	POLTRONA POLTRONA B - ITAMARATI COM PRANCHETA. EQUIPAMENTO DOADO PELA FUNDAEPE CONFORME, TERMO DE DOAÇÃO E NOTA FISCAL, ANEXOS AO PROCESSO: 23086.000008/2008-34...	PROAD ((Campus Mucuri - Transferência Provisoria))	R\$645.00	10/07/2008
19016	POLTRONA POLTRONA B - ITAMARATI COM PRANCHETA. EQUIPAMENTO DOADO PELA FUNDAEPE CONFORME, TERMO DE DOAÇÃO E NOTA FISCAL, ANEXOS AO PROCESSO: 23086.000008/2008-34...	PROAD ((Campus Mucuri - Transferência Provisoria))	R\$645.00	10/07/2008
19017	POLTRONA POLTRONA B - ITAMARATI COM PRANCHETA. EQUIPAMENTO DOADO PELA FUNDAEPE CONFORME, TERMO DE DOAÇÃO E NOTA FISCAL, ANEXOS AO PROCESSO: 23086.000008/2008-34...	PROAD ((Campus Mucuri - Transferência Provisoria))	R\$645.00	10/07/2008
19018	POLTRONA POLTRONA B - ITAMARATI COM PRANCHETA. EQUIPAMENTO	PROAD ((Campus Mucuri - Transferência Provisoria))	R\$645.00	10/07/2008

Relatório de todos os bens da UFVJM

Nº Bem	Descrição	Localização	Valor Aquisição	Data Aquisição
19018	DOADO PELA FUNDAEPE CONFORME, TERMO DE DOAÇÃO E NOTA FISCAL, ANEXOS AO PROCESSO: 23086.000008/2008-34...	PROAD ((Campus Mucuri - Transferência Provisoria))	R\$645.00	10/07/2008
19019	POLTRONA POLTRONA B - ITAMARATI COM PRANCHETA. EQUIPAMENTO DOADO PELA FUNDAEPE CONFORME, TERMO DE DOAÇÃO E NOTA FISCAL, ANEXOS AO PROCESSO: 23086.000008/2008-34...	PROAD ((Campus Mucuri - Transferência Provisoria))	R\$645.00	10/07/2008
19020	POLTRONA POLTRONA B - ITAMARATI COM PRANCHETA. EQUIPAMENTO DOADO PELA FUNDAEPE CONFORME, TERMO DE DOAÇÃO E NOTA FISCAL, ANEXOS AO PROCESSO: 23086.000008/2008-34...	PROAD ((Campus Mucuri - Transferência Provisoria))	R\$645.00	10/07/2008
19021	POLTRONA POLTRONA B - ITAMARATI COM PRANCHETA. EQUIPAMENTO DOADO PELA FUNDAEPE CONFORME, TERMO DE DOAÇÃO E NOTA FISCAL, ANEXOS AO PROCESSO: 23086.000008/2008-34...	PROAD ((Campus Mucuri - Transferência Provisoria))	R\$645.00	10/07/2008
19022	POLTRONA POLTRONA B - ITAMARATI COM PRANCHETA. EQUIPAMENTO DOADO PELA FUNDAEPE CONFORME, TERMO DE DOAÇÃO E NOTA FISCAL, ANEXOS AO PROCESSO: 23086.000008/2008-34...	PROAD ((Campus Mucuri - Transferência Provisoria))	R\$645.00	10/07/2008
19023	POLTRONA POLTRONA B - ITAMARATI COM PRANCHETA. EQUIPAMENTO DOADO PELA FUNDAEPE CONFORME, TERMO DE DOAÇÃO E NOTA FISCAL, ANEXOS AO PROCESSO: 23086.000008/2008-34...	PROAD ((Campus Mucuri - Transferência Provisoria))	R\$645.00	10/07/2008
19024	POLTRONA POLTRONA B - ITAMARATI COM PRANCHETA. EQUIPAMENTO DOADO PELA FUNDAEPE CONFORME, TERMO DE DOAÇÃO E NOTA FISCAL, ANEXOS AO PROCESSO: 23086.000008/2008-34...	PROAD ((Campus Mucuri - Transferência Provisoria))	R\$645.00	10/07/2008
19025	POLTRONA POLTRONA B - ITAMARATI COM PRANCHETA. EQUIPAMENTO DOADO PELA FUNDAEPE CONFORME, TERMO DE DOAÇÃO E NOTA FISCAL, ANEXOS AO PROCESSO: 23086.000008/2008-34...	PROAD ((Campus Mucuri - Transferência Provisoria))	R\$645.00	10/07/2008
19026	POLTRONA POLTRONA B - ITAMARATI COM PRANCHETA. EQUIPAMENTO DOADO PELA FUNDAEPE CONFORME, TERMO DE DOAÇÃO E NOTA FISCAL, ANEXOS AO PROCESSO: 23086.000008/2008-34...	PROAD ((Campus Mucuri - Transferência Provisoria))	R\$645.00	10/07/2008

Relatório de todos os bens da UFVJM

Nº Bem	Descrição	Localização	Valor Aquisição	Data Aquisição
19027	POLTRONA POLTRONA B - ITAMARATI COM PRANCHETA. EQUIPAMENTO DOADO PELA FUNDAEPE CONFORME, TERMO DE DOAÇÃO E NOTA FISCAL, ANEXOS AO PROCESSO: 23086.000008/2008-34...	PROAD ((Campus Mucuri - Transferência Provisoria))	R\$645.00	10/07/2008
19028	POLTRONA POLTRONA B - ITAMARATI COM PRANCHETA. EQUIPAMENTO DOADO PELA FUNDAEPE CONFORME, TERMO DE DOAÇÃO E NOTA FISCAL, ANEXOS AO PROCESSO: 23086.000008/2008-34...	PROAD ((Campus Mucuri - Transferência Provisoria))	R\$645.00	10/07/2008
19029	POLTRONA POLTRONA B - ITAMARATI COM PRANCHETA. EQUIPAMENTO DOADO PELA FUNDAEPE CONFORME, TERMO DE DOAÇÃO E NOTA FISCAL, ANEXOS AO PROCESSO: 23086.000008/2008-34...	PROAD ((Campus Mucuri - Transferência Provisoria))	R\$645.00	10/07/2008
19030	POLTRONA POLTRONA B - ITAMARATI COM PRANCHETA. EQUIPAMENTO DOADO PELA FUNDAEPE CONFORME, TERMO DE DOAÇÃO E NOTA FISCAL, ANEXOS AO PROCESSO: 23086.000008/2008-34...	PROAD ((Campus Mucuri - Transferência Provisoria))	R\$645.00	10/07/2008
19031	POLTRONA POLTRONA B - ITAMARATI COM PRANCHETA. EQUIPAMENTO DOADO PELA FUNDAEPE CONFORME, TERMO DE DOAÇÃO E NOTA FISCAL, ANEXOS AO PROCESSO: 23086.000008/2008-34...	PROAD ((Campus Mucuri - Transferência Provisoria))	R\$645.00	10/07/2008
19032	POLTRONA POLTRONA B - ITAMARATI COM PRANCHETA. EQUIPAMENTO DOADO PELA FUNDAEPE CONFORME, TERMO DE DOAÇÃO E NOTA FISCAL, ANEXOS AO PROCESSO: 23086.000008/2008-34...	PROAD ((Campus Mucuri - Transferência Provisoria))	R\$645.00	10/07/2008
19033	POLTRONA POLTRONA B - ITAMARATI COM PRANCHETA. EQUIPAMENTO DOADO PELA FUNDAEPE CONFORME, TERMO DE DOAÇÃO E NOTA FISCAL, ANEXOS AO PROCESSO: 23086.000008/2008-34...	PROAD ((Campus Mucuri - Transferência Provisoria))	R\$645.00	10/07/2008
19034	POLTRONA POLTRONA B - ITAMARATI COM PRANCHETA. EQUIPAMENTO DOADO PELA FUNDAEPE CONFORME, TERMO DE DOAÇÃO E NOTA FISCAL, ANEXOS AO PROCESSO: 23086.000008/2008-34...	PROAD ((Campus Mucuri - Transferência Provisoria))	R\$645.00	10/07/2008
19035	POLTRONA POLTRONA B - ITAMARATI COM PRANCHETA. EQUIPAMENTO DOADO PELA FUNDAEPE CONFORME, TERMO DE	PROAD ((Campus Mucuri - Transferência Provisoria))	R\$645.00	10/07/2008

Relatório de todos os bens da UFVJM

Nº Bem	Descrição	Localização	Valor Aquisição	Data Aquisição
19035	DOAÇÃO E NOTA FISCAL, ANEXOS AO PROCESSO: 23086.000008/2008-34...	PROAD ((Campus Mucuri - Transferência Provisoria))	R\$645.00	10/07/2008
19036	POLTRONA POLTRONA B - ITAMARATI COM PRANCHETA. EQUIPAMENTO DOADO PELA FUNDAEPE CONFORME, TERMO DE DOAÇÃO E NOTA FISCAL, ANEXOS AO PROCESSO: 23086.000008/2008-34...	PROAD ((Campus Mucuri - Transferência Provisoria))	R\$645.00	10/07/2008
19037	POLTRONA POLTRONA B - ITAMARATI COM PRANCHETA. EQUIPAMENTO DOADO PELA FUNDAEPE CONFORME, TERMO DE DOAÇÃO E NOTA FISCAL, ANEXOS AO PROCESSO: 23086.000008/2008-34...	PROAD ((Campus Mucuri - Transferência Provisoria))	R\$645.00	10/07/2008
19038	POLTRONA POLTRONA B - ITAMARATI COM PRANCHETA. EQUIPAMENTO DOADO PELA FUNDAEPE CONFORME, TERMO DE DOAÇÃO E NOTA FISCAL, ANEXOS AO PROCESSO: 23086.000008/2008-34...	PROAD ((Campus Mucuri - Transferência Provisoria))	R\$645.00	10/07/2008
19039	POLTRONA POLTRONA B - ITAMARATI COM PRANCHETA. EQUIPAMENTO DOADO PELA FUNDAEPE CONFORME, TERMO DE DOAÇÃO E NOTA FISCAL, ANEXOS AO PROCESSO: 23086.000008/2008-34...	PROAD ((Campus Mucuri - Transferência Provisoria))	R\$645.00	10/07/2008
19040	POLTRONA POLTRONA B - ITAMARATI COM PRANCHETA. EQUIPAMENTO DOADO PELA FUNDAEPE CONFORME, TERMO DE DOAÇÃO E NOTA FISCAL, ANEXOS AO PROCESSO: 23086.000008/2008-34...	PROAD ((Campus Mucuri - Transferência Provisoria))	R\$645.00	10/07/2008
19041	POLTRONA POLTRONA B - ITAMARATI COM PRANCHETA. EQUIPAMENTO DOADO PELA FUNDAEPE CONFORME, TERMO DE DOAÇÃO E NOTA FISCAL, ANEXOS AO PROCESSO: 23086.000008/2008-34...	PROAD ((Campus Mucuri - Transferência Provisoria))	R\$645.00	10/07/2008
19042	POLTRONA POLTRONA B - ITAMARATI COM PRANCHETA. EQUIPAMENTO DOADO PELA FUNDAEPE CONFORME, TERMO DE DOAÇÃO E NOTA FISCAL, ANEXOS AO PROCESSO: 23086.000008/2008-34...	PROAD ((Campus Mucuri - Transferência Provisoria))	R\$645.00	10/07/2008
19043	POLTRONA POLTRONA B - ITAMARATI COM PRANCHETA. EQUIPAMENTO DOADO PELA FUNDAEPE CONFORME, TERMO DE DOAÇÃO E NOTA FISCAL, ANEXOS AO PROCESSO: 23086.000008/2008-34...	PROAD ((Campus Mucuri - Transferência Provisoria))	R\$645.00	10/07/2008
19044	POLTRONA POLTRONA B - ITAMARATI COM	PROAD ((Campus Mucuri - Transferência Provisoria))	R\$645.00	10/07/2008

Relatório de todos os bens da UFVJM

Nº Bem	Descrição	Localização	Valor Aquisição	Data Aquisição
19044	PRANCHETA. EQUIPAMENTO DOADO PELA FUNDAEPE CONFORME, TERMO DE DOAÇÃO E NOTA FISCAL, ANEXOS AO PROCESSO: 23086.000008/2008-34...	PROAD ((Campus Mucuri - Transferência Provisoria))	R\$645.00	10/07/2008
19045	POLTRONA POLTRONA B - ITAMARATI COM PRANCHETA. EQUIPAMENTO DOADO PELA FUNDAEPE CONFORME, TERMO DE DOAÇÃO E NOTA FISCAL, ANEXOS AO PROCESSO: 23086.000008/2008-34...	PROAD ((Campus Mucuri - Transferência Provisoria))	R\$645.00	10/07/2008
19046	POLTRONA POLTRONA B - ITAMARATI COM PRANCHETA. EQUIPAMENTO DOADO PELA FUNDAEPE CONFORME, TERMO DE DOAÇÃO E NOTA FISCAL, ANEXOS AO PROCESSO: 23086.000008/2008-34...	PROAD ((Campus Mucuri - Transferência Provisoria))	R\$645.00	10/07/2008
19047	POLTRONA POLTRONA B - ITAMARATI COM PRANCHETA. EQUIPAMENTO DOADO PELA FUNDAEPE CONFORME, TERMO DE DOAÇÃO E NOTA FISCAL, ANEXOS AO PROCESSO: 23086.000008/2008-34...	PROAD ((Campus Mucuri - Transferência Provisoria))	R\$645.00	10/07/2008
19048	POLTRONA POLTRONA B - ITAMARATI COM PRANCHETA. EQUIPAMENTO DOADO PELA FUNDAEPE CONFORME, TERMO DE DOAÇÃO E NOTA FISCAL, ANEXOS AO PROCESSO: 23086.000008/2008-34...	PROAD ((Campus Mucuri - Transferência Provisoria))	R\$645.00	10/07/2008
19049	POLTRONA POLTRONA B - ITAMARATI COM PRANCHETA. EQUIPAMENTO DOADO PELA FUNDAEPE CONFORME, TERMO DE DOAÇÃO E NOTA FISCAL, ANEXOS AO PROCESSO: 23086.000008/2008-34...	PROAD ((Campus Mucuri - Transferência Provisoria))	R\$645.00	10/07/2008
19050	POLTRONA POLTRONA B - ITAMARATI COM PRANCHETA. EQUIPAMENTO DOADO PELA FUNDAEPE CONFORME, TERMO DE DOAÇÃO E NOTA FISCAL, ANEXOS AO PROCESSO: 23086.000008/2008-34...	PROAD ((Campus Mucuri - Transferência Provisoria))	R\$645.00	10/07/2008
19051	POLTRONA POLTRONA B - ITAMARATI COM PRANCHETA. EQUIPAMENTO DOADO PELA FUNDAEPE CONFORME, TERMO DE DOAÇÃO E NOTA FISCAL, ANEXOS AO PROCESSO: 23086.000008/2008-34...	PROAD ((Campus Mucuri - Transferência Provisoria))	R\$645.00	10/07/2008
19052	POLTRONA POLTRONA B - ITAMARATI COM PRANCHETA. EQUIPAMENTO DOADO PELA FUNDAEPE CONFORME, TERMO DE DOAÇÃO E NOTA FISCAL, ANEXOS AO PROCESSO:	PROAD ((Campus Mucuri - Transferência Provisoria))	R\$645.00	10/07/2008

Relatório de todos os bens da UFVJM

Nº Bem	Descrição	Localização	Valor Aquisição	Data Aquisição
19052	23086.000008/2008-34...	PROAD ((Campus Mucuri - Transferência Provisoria))	R\$645.00	10/07/2008
19053	POLTRONA POLTRONA B - ITAMARATI COM PRANCHETA. EQUIPAMENTO DOADO PELA FUNDAEPE CONFORME, TERMO DE DOAÇÃO E NOTA FISCAL, ANEXOS AO PROCESSO: 23086.000008/2008-34...	PROAD ((Campus Mucuri - Transferência Provisoria))	R\$645.00	10/07/2008
19054	POLTRONA POLTRONA B - ITAMARATI COM PRANCHETA. EQUIPAMENTO DOADO PELA FUNDAEPE CONFORME, TERMO DE DOAÇÃO E NOTA FISCAL, ANEXOS AO PROCESSO: 23086.000008/2008-34...	PROAD ((Campus Mucuri - Transferência Provisoria))	R\$645.00	10/07/2008
19055	POLTRONA POLTRONA B - ITAMARATI COM PRANCHETA. EQUIPAMENTO DOADO PELA FUNDAEPE CONFORME, TERMO DE DOAÇÃO E NOTA FISCAL, ANEXOS AO PROCESSO: 23086.000008/2008-34...	PROAD ((Campus Mucuri - Transferência Provisoria))	R\$645.00	10/07/2008
19056	POLTRONA POLTRONA B - ITAMARATI COM PRANCHETA. EQUIPAMENTO DOADO PELA FUNDAEPE CONFORME, TERMO DE DOAÇÃO E NOTA FISCAL, ANEXOS AO PROCESSO: 23086.000008/2008-34...	PROAD ((Campus Mucuri - Transferência Provisoria))	R\$645.00	10/07/2008
19057	POLTRONA POLTRONA B - ITAMARATI COM PRANCHETA. EQUIPAMENTO DOADO PELA FUNDAEPE CONFORME, TERMO DE DOAÇÃO E NOTA FISCAL, ANEXOS AO PROCESSO: 23086.000008/2008-34...	PROAD ((Campus Mucuri - Transferência Provisoria))	R\$645.00	10/07/2008
19058	POLTRONA POLTRONA B - ITAMARATI COM PRANCHETA. EQUIPAMENTO DOADO PELA FUNDAEPE CONFORME, TERMO DE DOAÇÃO E NOTA FISCAL, ANEXOS AO PROCESSO: 23086.000008/2008-34...	PROAD ((Campus Mucuri - Transferência Provisoria))	R\$645.00	10/07/2008
19059	PROJETOR MULTIMÍDIA PROJETER MULTIMÍDIA - MARCA: EPSON - MODELO: POWERLITE S5. EQUIPAMENTO DOADO PELA FUNDAEPE CONFORME, TERMO DE DOAÇÃO E NOTA FISCAL, ANEXOS A...	FCBS (PROJETO UNIVERSIDADE DA ALEGRIA - SL49 CIBA)	R\$1408.50	15/07/2008
19060	PROJETOR MULTIMÍDIA PROJETER MULTIMÍDIA. EQUIPAMENTO DOADO PELA FUNDAEPE CONFORME, TERMO DE DOAÇÃO E NOTA FISCAL, ANEXOS AO PROCESSO: 23086.000008/2008-34.	PROAD (EMPRESA JR.)	R\$1422.00	15/07/2008
19061	MICRO COMPUTADOR COMPLETO COMPUTADOR COMPOSTO POR:	FCA (LAB. DE DENDROLOGIA-SALA 90 - AGRÁRIAS - CAMPUS II)	R\$1745.16	24/07/2008

Relatório de todos os bens da UFVJM

Nº Bem	Descrição	Localização	Valor Aquisição	Data Aquisição
19061	PROCESSADOR PENTIUM DUALCORE E2180 - MEMÓRIA: DDR2 1GB - DRIVE 1.44 - HD 160GB SATA - DVD-RW - MONITOR: LCD ...	FCA (LAB. DE DENDROLOGIA-SALA 90 - AGRÁRIAS - CAMPUS II)	R\$1745.16	24/07/2008
19062	MICRO COMPUTADOR COMPLETO COMPUTADOR COMPOSTO POR: PROCESSADOR PENTIUM DUALCORE E2180 - MEMÓRIA: DDR2 1GB - DRIVE 1.44 - HD 160GB SATA - DVD-RW - MONITOR: LCD ...	PROAD (ADMINISTRAÇÃO - PRÉDIO DA REITORIA - CAMPUS I)	R\$1745.16	24/07/2008
19064	MICRO COMPUTADOR COMPLETO COMPUTADOR COMPOSTO POR: PROCESSADOR PENTIUM DUALCORE E2180 - MEMÓRIA: DDR2 1GB - DRIVE 1.44 - HD 160GB SATA - DVD-RW - MONITOR: LCD ...	PROAD (ADMINISTRAÇÃO - PRÉDIO DA REITORIA - CAMPUS I)	R\$1745.16	24/07/2008
19066	MICRO COMPUTADOR COMPLETO COMPUTADOR COMPOSTO POR: PROCESSADOR PENTIUM DUALCORE E2180 - MEMÓRIA: DDR2 1GB - DRIVE 1.44 - HD 160GB SATA - DVD-RW - MONITOR: LCD ...	PROAD (ADMINISTRAÇÃO - PRÉDIO DA REITORIA - CAMPUS I)	R\$1745.16	24/07/2008
19067	MICRO COMPUTADOR COMPLETO COMPUTADOR COMPOSTO POR: PROCESSADOR PENTIUM DUALCORE E2180 - MEMÓRIA: DDR2 1GB - DRIVE 1.44 - HD 160GB SATA - DVD-RW - MONITOR: LCD ...	PROPLAN (DIVISÃO FINANCEIRA)	R\$1745.16	24/07/2008
19068	MICRO COMPUTADOR COMPLETO COMPUTADOR COMPOSTO POR: PROCESSADOR PENTIUM DUALCORE E2180 - MEMÓRIA: DDR2 1GB - DRIVE 1.44 - HD 160GB SATA - DVD-RW - MONITOR: LCD ...	PROPLAN (DIVISÃO FINANCEIRA)	R\$1745.16	24/07/2008
19069	MICRO COMPUTADOR COMPLETO COMPUTADOR COMPOSTO POR: PROCESSADOR PENTIUM DUALCORE E2180 - MEMÓRIA: DDR2 1GB - DRIVE 1.44 - HD 160GB SATA - DVD-RW - MONITOR: LCD ...	SRH (SUPERINTENDÊNCIA DE RECURSOS HUMANOS/PRGP.)	R\$1745.16	24/07/2008
19070	MICRO COMPUTADOR COMPLETO COMPUTADOR COMPOSTO POR: PROCESSADOR PENTIUM DUALCORE E2180 - MEMÓRIA: DDR2 1GB - DRIVE 1.44 - HD 160GB SATA - DVD-RW - MONITOR:	SRH (SUPERINTENDÊNCIA DE RECURSOS HUMANOS/PRGP.)	R\$1745.16	24/07/2008

Relatório de todos os bens da UFVJM

Nº Bem	Descrição	Localização	Valor Aquisição	Data Aquisição
19070	LCD ...	SRH (SUPERINTENDÊNCIA DE RECURSOS HUMANOS/PRGP.)	R\$1745.16	24/07/2008
19071	MICRO COMPUTADOR COMPLETO COMPUTADOR COMPOSTO POR: PROCESSADOR PENTIUM DUALCORE E2180 - MEMÓRIA: DDR2 1GB - DRIVE 1.44 - HD 160GB SATA - DVD-RW - MONITOR: LCD ...	PROAD (SEÇÃO DE PATRIMÔNIO - GUARDA ROTATIVA)	R\$1745.16	24/07/2008
19072	MICRO COMPUTADOR COMPLETO COMPUTADOR COMPOSTO POR: PROCESSADOR PENTIUM DUALCORE E2180 - MEMÓRIA: DDR2 1GB - DRIVE 1.44 - HD 160GB SATA - DVD-RW - MONITOR: LCD ...	SRH (SUPERINTENDÊNCIA DE RECURSOS HUMANOS/PRGP.)	R\$1745.16	24/07/2008
19073	MICRO COMPUTADOR COMPLETO COMPUTADOR COMPOSTO POR: PROCESSADOR PENTIUM DUALCORE E2180 - MEMÓRIA: DDR2 1GB - DRIVE 1.44 - HD 160GB SATA - DVD-RW - MONITOR: LCD ...	SRH (SUPERINTENDÊNCIA DE RECURSOS HUMANOS/PRGP.)	R\$1745.16	24/07/2008
19074	MICRO COMPUTADOR COMPLETO COMPUTADOR COMPOSTO POR: PROCESSADOR PENTIUM DUALCORE E2180 - MEMÓRIA: DDR2 1GB - DRIVE 1.44 - HD 160GB SATA - DVD-RW - MONITOR: LCD ...	FCBS ((LAB. PATOLOGIA - CAMPUS I))	R\$1745.16	24/07/2008
19075	MICRO COMPUTADOR COMPLETO COMPUTADOR COMPOSTO POR: PROCESSADOR PENTIUM DUALCORE E2180 - MEMÓRIA: DDR2 1GB - DRIVE 1.44 - HD 160GB SATA - DVD-RW - MONITOR: LCD ...	PROPLAN (PRÓ-REITORIA DE PLANEJAMENTO E ORÇAMENTO)	R\$1745.16	24/07/2008
19076	MICRO COMPUTADOR COMPLETO COMPUTADOR COMPOSTO POR: PROCESSADOR PENTIUM DUALCORE E2180 - MEMÓRIA: DDR2 1GB - DRIVE 1.44 - HD 160GB SATA - DVD-RW - MONITOR: LCD ...	PROPLAN (PRÓ-REITORIA DE PLANEJAMENTO E ORÇAMENTO)	R\$1745.16	24/07/2008
19078	MICRO COMPUTADOR COMPLETO COMPUTADOR COMPOSTO POR: PROCESSADOR PENTIUM DUALCORE E2180 - MEMÓRIA: DDR2 1GB - DRIVE 1.44 - HD 160GB SATA - DVD-RW - MONITOR: LCD ...	PROAD (SEÇÃO DE PATRIMÔNIO - GUARDA ROTATIVA)	R\$1745.16	24/07/2008
19079	MICRO COMPUTADOR COMPLETO COMPUTADOR COMPOSTO POR:	BCJ (SECRETARIA DE CURSOS)	R\$1745.16	24/07/2008

Relatório de todos os bens da UFVJM

Nº Bem	Descrição	Localização	Valor Aquisição	Data Aquisição
19079	PROCESSADOR PENTIUM DUALCORE E2180 - MEMÓRIA: DDR2 1GB - DRIVE 1.44 - HD 160GB SATA - DVD-RW - MONITOR: LCD ...	BCJ (SECRETARIA DE CURSOS)	R\$1745.16	24/07/2008
19080	MICRO COMPUTADOR COMPLETO COMPUTADOR COMPOSTO POR: PROCESSADOR PENTIUM DUALCORE E2180 - MEMÓRIA: DDR2 1GB - DRIVE 1.44 - HD 160GB SATA - DVD-RW - MONITOR: LCD ...	BCJ (SECRETARIA DE CURSOS)	R\$1745.16	24/07/2008
19081	MICRO COMPUTADOR COMPLETO COMPUTADOR COMPOSTO POR: PROCESSADOR PENTIUM DUALCORE E2180 - MEMÓRIA: DDR2 1GB - DRIVE 1.44 - HD 160GB SATA - DVD-RW - MONITOR: LCD ...	BCJ (SECRETARIA DE CURSOS)	R\$1745.16	24/07/2008
19082	MICRO COMPUTADOR COMPLETO COMPUTADOR COMPOSTO POR: PROCESSADOR PENTIUM DUALCORE E2180 - MEMÓRIA: DDR2 1GB - DRIVE 1.44 - HD 160GB SATA - DVD-RW - MONITOR: LCD ...	PROAD (DIVISÃO DE LICITAÇÃO E CONTRATOS - CAMPUS I)	R\$1745.16	24/07/2008
19083	MICRO COMPUTADOR COMPLETO COMPUTADOR COMPOSTO POR: PROCESSADOR PENTIUM DUALCORE E2180 - MEMÓRIA: DDR2 1GB - DRIVE 1.44 - HD 160GB SATA - DVD-RW - MONITOR: LCD ...	PROAD (SEÇÃO DE PATRIMÔNIO - GUARDA ROTATIVA)	R\$1745.16	24/07/2008
19085	MICRO COMPUTADOR COMPLETO COMPUTADOR COMPOSTO POR: PROCESSADOR PENTIUM DUALCORE E2180 - MEMÓRIA: DDR2 1GB - DRIVE 1.44 - HD 160GB SATA - DVD-RW - MONITOR: LCD ...	GABIN (GABINETE DA REITORIA)	R\$1745.16	24/07/2008
19086	MICRO COMPUTADOR COMPLETO COMPUTADOR COMPOSTO POR: PROCESSADOR PENTIUM DUALCORE E2180 - MEMÓRIA: DDR2 1GB - DRIVE 1.44 - HD 160GB SATA - DVD-RW - MONITOR: LCD ...	REITORIA ((AUDITÓRIO - REITORIA/CAMPUS JK))	R\$1745.16	24/07/2008
19087	MICRO COMPUTADOR COMPLETO COMPUTADOR COMPOSTO POR: PROCESSADOR PENTIUM DUALCORE E2180 - MEMÓRIA: DDR2 1GB - DRIVE 1.44 - HD 160GB SATA - DVD-RW - MONITOR:	GABIN (GABINETE DA REITORIA)	R\$1745.16	24/07/2008

Relatório de todos os bens da UFVJM

Nº Bem	Descrição	Localização	Valor Aquisição	Data Aquisição
19087	LCD ...	GABIN (GABINETE DA REITORIA)	R\$1745.16	24/07/2008
19089	MICRO COMPUTADOR COMPLETO COMPUTADOR COMPOSTO POR: PROCESSADOR PENTIUM DUALCORE E2180 - MEMÓRIA: DDR2 1GB - DRIVE 1.44 - HD 160GB SATA - DVD-RW - MONITOR: LCD ...	PROAD (SEÇÃO DE PATRIMÔNIO - GUARDA ROTATIVA)	R\$1745.16	24/07/2008
19090	MICRO COMPUTADOR COMPLETO COMPUTADOR COMPOSTO POR: PROCESSADOR PENTIUM DUALCORE E2180 - MEMÓRIA: DDR2 1GB - DRIVE 1.44 - HD 160GB SATA - DVD-RW - MONITOR: LCD ...	REITORIA ((SUPERINTENDÊNCIA DE INFRAESTRUTURA - CAMPUS II))	R\$1745.16	24/07/2008
19091	MICRO COMPUTADOR COMPLETO COMPUTADOR COMPOSTO POR: PROCESSADOR PENTIUM DUALCORE E2180 - MEMÓRIA: DDR2 1GB - DRIVE 1.44 - HD 160GB SATA - DVD-RW - MONITOR: LCD ...	GABIN (GABINETE DA REITORIA)	R\$1745.16	24/07/2008
19092	MICRO COMPUTADOR COMPLETO COMPUTADOR COMPOSTO POR: PROCESSADOR PENTIUM DUALCORE E2180 - MEMÓRIA: DDR2 1GB - DRIVE 1.44 - HD 160GB SATA - DVD-RW - MONITOR: LCD ...	PROAD (DIVISÃO DE MÁQUINAS E TRANSPORTES)	R\$1745.16	24/07/2008
19094	MICRO COMPUTADOR COMPLETO COMPUTADOR COMPOSTO POR: PROCESSADOR PENTIUM DUALCORE E2180 - MEMÓRIA: DDR2 1GB - DRIVE 1.44 - HD 160GB SATA - DVD-RW - MONITOR: LCD ...	PROPLAN (PRÓ-REITORIA DE PLANEJAMENTO E ORÇAMENTO)	R\$1745.16	24/07/2008
19095	MICRO COMPUTADOR COMPLETO COMPUTADOR COMPOSTO POR: PROCESSADOR PENTIUM DUALCORE E2180 - MEMÓRIA: DDR2 1GB - DRIVE 1.44 - HD 160GB SATA - DVD-RW - MONITOR: LCD ...	PROAD (ADMINISTRAÇÃO - PRÉDIO DA REITORIA - CAMPUS I)	R\$1745.16	24/07/2008
19096	MICRO COMPUTADOR COMPLETO COMPUTADOR COMPOSTO POR: PROCESSADOR PENTIUM DUALCORE E2180 - MEMÓRIA: DDR2 1GB - DRIVE 1.44 - HD 160GB SATA - DVD-RW - MONITOR: LCD ...	PROAD (DIVISÃO DE LICITAÇÃO E CONTRATOS - CAMPUS I)	R\$1745.16	24/07/2008
19097	MICRO COMPUTADOR COMPLETO COMPUTADOR COMPOSTO POR:	PROAD (DIVISÃO DE LICITAÇÃO E CONTRATOS - CAMPUS I)	R\$1745.16	24/07/2008

Relatório de todos os bens da UFVJM

Nº Bem	Descrição	Localização	Valor Aquisição	Data Aquisição
19097	PROCESSADOR PENTIUM DUALCORE E2180 - MEMÓRIA: DDR2 1GB - DRIVE 1.44 - HD 160GB SATA - DVD-RW - MONITOR: LCD ...	PROAD (DIVISÃO DE LICITAÇÃO E CONTRATOS - CAMPUS I)	R\$1745.16	24/07/2008
19098	MICRO COMPUTADOR COMPLETO COMPUTADOR COMPOSTO POR: PROCESSADOR PENTIUM DUALCORE E2180 - MEMÓRIA: DDR2 1GB - DRIVE 1.44 - HD 160GB SATA - DVD-RW - MONITOR: LCD ...	PROGRAD (PRÓ-REITORIA DE GRADUAÇÃO)	R\$1745.20	24/07/2008
19099	DESTILADOR DE ÁGUA DESTILADOR DE ÁGUA TIPO PILSEN COM CAPACIDADE PARA 30LTS. EQUIPAMENTO DOADO PELA FUNDAEPE CONFORME, TERMO DE DOAÇÃO E NOTA FISCAL, ANEXOS AO ...	PRPPG (LIPENVALE - SALA 01 - CAMPUS II)	R\$4014.50	10/07/2008
19100	MONITOR MONITOR LCD DE 17" WINDESCREEN COM DOIS ALTO FALANTES FRONTAIS INTERNOS - 2 CONTRASTES MÍNIMO 500:1,3 - BRILHO DE 250 NITS (CD/M2), REFRESH ROTE: 8MS -...	DTI (DIVISÃO DE TECNOLOGIA DA INFORMAÇÃO - SL 10 - CIBA)	R\$497.99	05/08/2008
19101	BARRILETE EM PVC BARRILETE EM PVC - CAPACIDADE: 20 LITROS. EQUIPAMENTO DOADO PELA FUNDAEPE CONFORME, TERMO DE DOAÇÃO E NOTA FISCAL, ANEXOS AO PROCESSO: 23086.00...	AGR ((LABORATÓRIO DE FERTILIDADE DO SOLO - AGRONOMIA))	R\$106.00	05/08/2008
19102	BARRILETE EM PVC BARRILETE EM PVC - CAPACIDADE: 20 LITROS. EQUIPAMENTO DOADO PELA FUNDAEPE CONFORME, TERMO DE DOAÇÃO E NOTA FISCAL, ANEXOS AO PROCESSO: 23086.00...	PRPPG (LIPENVALE - SALA 01 - CAMPUS II)	R\$106.00	05/08/2008
19103	BARRILETE EM PVC BARRILETE EM PVC - CAPACIDADE: 20 LITROS. EQUIPAMENTO DOADO PELA FUNDAEPE CONFORME, TERMO DE DOAÇÃO E NOTA FISCAL, ANEXOS AO PROCESSO: 23086.00...	PRPPG (LIPENVALE - SALA 01 - CAMPUS II)	R\$106.00	05/08/2008
19104	BARRILETE EM PVC BARRILETE EM PVC - CAPACIDADE: 20 LITROS. EQUIPAMENTO DOADO PELA FUNDAEPE CONFORME, TERMO DE DOAÇÃO E NOTA FISCAL, ANEXOS AO PROCESSO: 23086.00...	PRPPG (LIPENVALE - SALA 01 - CAMPUS II)	R\$106.00	05/08/2008
19105	BARRILETE EM PVC BARRILETE EM PVC - CAPACIDADE: 20 LITROS. EQUIPAMENTO DOADO PELA FUNDAEPE CONFORME, TERMO DE DOAÇÃO E NOTA	PRPPG (LIPENVALE - SALA 01 - CAMPUS II)	R\$106.00	05/08/2008

Relatório de todos os bens da UFVJM

Nº Bem	Descrição	Localização	Valor Aquisição	Data Aquisição
19105	FISCAL, ANEXOS AO PROCESSO: 23086.00...	PRPPG (LIPENVALE - SALA 01 - CAMPUS II)	R\$106.00	05/08/2008
19106	BARRILETE EM PVC BARRILETE EM PVC - CAPACIDADE: 20 LITROS. EQUIPAMENTO DOADO PELA FUNDAEPE CONFORME, TERMO DE DOAÇÃO E NOTA FISCAL, ANEXOS AO PROCESSO: 23086.00...	AGR ((LABORATÓRIO DE FERTILIDADE DO SOLO - AGRONOMIA))	R\$106.00	05/08/2008
19107	BARRILETE EM PVC BARRILETE EM PVC - CAPACIDADE: 50 LITROS. EQUIPAMENTO DOADO PELA FUNDAEPE CONFORME, TERMO DE DOAÇÃO E NOTA FISCAL, ANEXOS AO PROCESSO: 23086.00...	PRPPG (LIPENVALE - SALA 01 - CAMPUS II)	R\$189.00	05/08/2008
19108	BARRILETE EM PVC BARRILETE EM PVC - CAPACIDADE: 50 LITROS. EQUIPAMENTO DOADO PELA FUNDAEPE CONFORME, TERMO DE DOAÇÃO E NOTA FISCAL, ANEXOS AO PROCESSO: 23086.00...	PRPPG (LIPENVALE - SALA 01 - CAMPUS II)	R\$189.00	05/08/2008
19109	FORNO DE MICROONDAS MICROONDAS - VOLTAGEM: 110V - MARCA: ELETROLUX - MODELO: ME285. EQUIPAMENTO DOADO PELA FUNDAEPE CONFORME, TERMO DE DOAÇÃO E NOTA FISCAL, ANE...	PRPPG (LIPENVALE - SALA 01 - CAMPUS II)	R\$391.00	05/08/2008
19110	FREEZER VERTICAL FREEZER VERTICAL - FROST FREE - CAPACIDADE: 340 LITROS - VOLTAGEM: 110V - MARCA: ESMALTEC. EQUIPAMENTO DOADO PELA FUNDAEPE CONFORME, TERMO DE D...	PRPPG (LIPENVALE - SALA 01 - CAMPUS II)	R\$1493.00	05/08/2008
19111	CONJUNTO ÓTICO CONJUNTO ÓTICO, COMPOSTO POR: 01 BANCO ÓTICO - DISCO DE NEWTON ELETRICO, 110V - PRISMA TRIANGULAR DE 60° DE ACRILICO - MEDINDO: 27 X 27 X 27 X ...	FACET (LAB. DE ECB-BLOCO DE PESQUISA EM QUÍMICA-FINEP-CII)	R\$1107.00	05/08/2008
19112	CADEIRA PARA LABORATÓRIO CADEIRA GIRATÓRIA PARA LABORATÓRIO DE INFORMÁTICA - MARCA: STILOFLEX.	DECOM ((PRÉDIO DO CURSO DE SISTEMAS - DECOM))	R\$450.00	22/08/2008
19113	CADEIRA PARA LABORATÓRIO CADEIRA GIRATÓRIA PARA LABORATÓRIO DE INFORMÁTICA - MARCA: STILOFLEX.	UFVJM (SALA 11 - BLOCO IV - CAMPUS II)	R\$450.00	22/08/2008
19114	CADEIRA PARA LABORATÓRIO CADEIRA GIRATÓRIA PARA LABORATÓRIO DE INFORMÁTICA - MARCA: STILOFLEX.	UFVJM (SALA 11 - BLOCO IV - CAMPUS II)	R\$450.00	22/08/2008

Relatório de todos os bens da UFVJM

Nº Bem	Descrição	Localização	Valor Aquisição	Data Aquisição
19115	CADEIRA PARA LABORATÓRIO CADEIRA GIRATÓRIA PARA LABORATÓRIO DE INFORMÁTICA - MARCA: STILOFLEX.	FACET (LAB. DE PROGRAMAÇÃO-SIST.INF.-SL13- BLIV-CAMPUS II)	R\$450.00	22/08/2008
19116	CADEIRA PARA LABORATÓRIO CADEIRA GIRATÓRIA PARA LABORATÓRIO DE INFORMÁTICA - MARCA: STILOFLEX.	FACET (LAB. DE PROGRAMAÇÃO-SIST.INF.-SL13- BLIV-CAMPUS II)	R\$450.00	22/08/2008
19117	CADEIRA PARA LABORATÓRIO CADEIRA GIRATÓRIA PARA LABORATÓRIO DE INFORMÁTICA - MARCA: STILOFLEX.	FACET (LAB. DE PROGRAMAÇÃO-SIST.INF.-SL13- BLIV-CAMPUS II)	R\$450.00	22/08/2008
19118	CADEIRA PARA LABORATÓRIO CADEIRA GIRATÓRIA PARA LABORATÓRIO DE INFORMÁTICA - MARCA: STILOFLEX.	FACET (LAB. DE PROGRAMAÇÃO-SIST.INF.-SL13- BLIV-CAMPUS II)	R\$450.00	22/08/2008
19119	CADEIRA PARA LABORATÓRIO CADEIRA GIRATÓRIA PARA LABORATÓRIO DE INFORMÁTICA - MARCA: STILOFLEX.	FACET (LAB. DE PROGRAMAÇÃO-SIST.INF.-SL13- BLIV-CAMPUS II)	R\$450.00	22/08/2008
19120	CADEIRA PARA LABORATÓRIO CADEIRA GIRATÓRIA PARA LABORATÓRIO DE INFORMÁTICA - MARCA: STILOFLEX.	FACET (LAB. DE PROGRAMAÇÃO-SIST.INF.-SL13- BLIV-CAMPUS II)	R\$450.00	22/08/2008
19121	CADEIRA PARA LABORATÓRIO CADEIRA GIRATÓRIA PARA LABORATÓRIO DE INFORMÁTICA - MARCA: STILOFLEX.	DECOM ((PRÉDIO DO CURSO DE SISTEMAS - DECOM))	R\$450.00	22/08/2008
19122	CADEIRA PARA LABORATÓRIO CADEIRA GIRATÓRIA PARA LABORATÓRIO DE INFORMÁTICA - MARCA: STILOFLEX.	FACET (LAB. DE PROGRAMAÇÃO-SIST.INF.-SL13- BLIV-CAMPUS II)	R\$450.00	22/08/2008
19123	CADEIRA PARA LABORATÓRIO CADEIRA GIRATÓRIA PARA LABORATÓRIO DE INFORMÁTICA - MARCA: STILOFLEX.	FACET (LAB. DE PROGRAMAÇÃO-SIST.INF.-SL13- BLIV-CAMPUS II)	R\$450.00	22/08/2008
19124	CADEIRA PARA LABORATÓRIO CADEIRA GIRATÓRIA PARA LABORATÓRIO DE INFORMÁTICA - MARCA: STILOFLEX.	FACET (LAB. DE PROGRAMAÇÃO-SIST.INF.-SL13- BLIV-CAMPUS II)	R\$450.00	22/08/2008
19125	CADEIRA PARA LABORATÓRIO CADEIRA GIRATÓRIA PARA LABORATÓRIO DE INFORMÁTICA - MARCA: STILOFLEX.	UFVJM (SALA 11 - BLOCO IV - CAMPUS II)	R\$450.00	22/08/2008
19126	CADEIRA PARA LABORATÓRIO CADEIRA GIRATÓRIA PARA	FACET (LAB. DE PROGRAMAÇÃO-SIST.INF.-SL13- BLIV-CAMPUS II)	R\$450.00	22/08/2008

Relatório de todos os bens da UFVJM

Nº Bem	Descrição	Localização	Valor Aquisição	Data Aquisição
19126	LABORATÓRIO DE INFORMÁTICA - MARCA: STILOFLEX.	FACET (LAB. DE PROGRAMAÇÃO-SIST.INF.-SL13- BLIV-CAMPUS II)	R\$450.00	22/08/2008
19127	CADEIRA PARA LABORATÓRIO CADEIRA GIRATÓRIA PARA LABORATÓRIO DE INFORMÁTICA - MARCA: STILOFLEX.	FACET (LAB. DE PROGRAMAÇÃO-SIST.INF.-SL13- BLIV-CAMPUS II)	R\$450.00	22/08/2008
19128	CADEIRA PARA LABORATÓRIO CADEIRA GIRATÓRIA PARA LABORATÓRIO DE INFORMÁTICA - MARCA: STILOFLEX.	DECOM ((PRÉDIO DO CURSO DE SISTEMAS - DECOM))	R\$450.00	22/08/2008
19129	CADEIRA PARA LABORATÓRIO CADEIRA GIRATÓRIA PARA LABORATÓRIO DE INFORMÁTICA - MARCA: STILOFLEX.	UFVJM (SALA 11 - BLOCO IV - CAMPUS II)	R\$450.00	22/08/2008
19130	IMPRESSORA LASER IMPRESSORA LASER - MARCA: XEROX - MODELO: PHASER 3125N - NÚMERO DE SERIE: CAV619201.	FCA (LABORATÓRIO GENÉTICA E BIOTECNOLOGIA FLORESTAL)	R\$440.00	25/08/2008
19131	AUTOCLAVE VERTICAL AUTOCLAVE VERTICAL - CAPACIDADE: 30 LITROS - VOLTAGEM: 220V - 2000W - NÚMERO DE SÉRIE: 518. EQUIPAMENTO DOADO PELA FUNDAEPE CONFORME, TERMO D...	ICT (Laboratório de Biocombustível)	R\$2290.00	01/09/2008
19132	AUTOCLAVE VERTICAL AUTOCLAVE VERTICAL - CAPACIDADE: 75 LITROS - VOLTAGEM: 110V - 4000W - NÚMERO DE SÉRIE: 720. EQUIPAMENTO DOADO PELA FUNDAEPE CONFORME, TERMO D...	ICT (Laboratório de Biocombustível)	R\$3190.00	01/09/2008
19133	REFRIGERADOR FROST FREE REFRIGERADOR FROST FREE - COR: BRANCA E DEGELO AUTOMÁTICO - CAPACIDADE: 400 LITROS - MARCA: BOSCH - MODELO: KDN42. EQUIPAMENTO DOADO PEL...	FCBS (SALA 193 - NUTRIÇÃO - CAMPUS II)	R\$1733.32	01/09/2008
19134	REFRIGERADOR FROST FREE REFRIGERADOR FROST FREE - COR: BRANCA E DEGELO AUTOMÁTICO - CAPACIDADE: 400 LITROS - MARCA: BOSCH - MODELO: KDN42. EQUIPAMENTO DOADO PEL...	PRPPG ((COZINHA - PRPPG))	R\$1733.32	01/09/2008
19135	REFRIGERADOR FROST FREE REFRIGERADOR FROST FREE - COR: BRANCA E DEGELO AUTOMÁTICO - CAPACIDADE: 400 LITROS - MARCA: BOSCH - MODELO: KDN42. EQUIPAMENTO DOADO PEL...	PRPPG (LIPENVALE - SALA 01 - CAMPUS II)	R\$1733.32	01/09/2008
19136	MANTA AQUECEDORA MANTA AQUECEDORA COM CAPACIDADE PARA 250ML,	FACET (LAB. DE QUÍMICA ORGANICA - BL VI - CAMPUS II)	R\$295.63	08/09/2008

Relatório de todos os bens da UFVJM

Nº Bem	Descrição	Localização	Valor Aquisição	Data Aquisição
19136	500ML E 1000ML - MARCA: NALGON.	FACET (LAB. DE QUÍMICA ORGANICA - BL VI - CAMPUS II)	R\$295.63	08/09/2008
19137	MANTA AQUECEDORA MANTA AQUECEDORA COM CAPACIDADE PARA 250ML,500ML E 1000ML - MARCA: NALGON.	FACET (LAB. DE QUÍMICA ORGANICA - BL VI - CAMPUS II)	R\$295.63	08/09/2008
19138	MANTA AQUECEDORA MANTA AQUECEDORA COM CAPACIDADE PARA 250ML,500ML E 1000ML - MARCA: NALGON.	FACET (LAB. DE QUÍMICA ORGANICA - BL VI - CAMPUS II)	R\$295.64	08/09/2008
19139	ESTEREOSCOPIO BINOCULAR ESTEREOSCOPIO DE BOLSO. MARCA: ORIENTE	TUR ((NÚCLEO EST. TURISMO - R. TRAVESSA DOS ESTUDANTES))	R\$93.33	08/09/2008
19140	ESTEREOSCOPIO BINOCULAR ESTEREOSCOPIO DE BOLSO. MARCA: ORIENTE	TUR ((NÚCLEO EST. TURISMO - R. TRAVESSA DOS ESTUDANTES))	R\$93.33	08/09/2008
19141	ESTEREOSCOPIO BINOCULAR ESTEREOSCOPIO DE BOLSO. MARCA: ORIENTE	TUR ((NÚCLEO EST. TURISMO - R. TRAVESSA DOS ESTUDANTES))	R\$93.33	08/09/2008
19142	ESTEREOSCOPIO BINOCULAR ESTEREOSCOPIO DE BOLSO. MARCA: ORIENTE	TUR ((NÚCLEO EST. TURISMO - R. TRAVESSA DOS ESTUDANTES))	R\$93.33	08/09/2008
19143	ESTEREOSCOPIO BINOCULAR ESTEREOSCOPIO DE BOLSO. MARCA: ORIENTE	TUR ((NÚCLEO EST. TURISMO - R. TRAVESSA DOS ESTUDANTES))	R\$93.33	08/09/2008
19144	ESTEREOSCOPIO BINOCULAR ESTEREOSCOPIO DE BOLSO. MARCA: ORIENTE	TUR ((NÚCLEO EST. TURISMO - R. TRAVESSA DOS ESTUDANTES))	R\$93.33	08/09/2008
19145	ESTEREOSCOPIO BINOCULAR ESTEREOSCOPIO DE BOLSO. MARCA: ORIENTE	TUR ((NÚCLEO EST. TURISMO - R. TRAVESSA DOS ESTUDANTES))	R\$93.33	08/09/2008
19146	ESTEREOSCOPIO BINOCULAR ESTEREOSCOPIO DE BOLSO. MARCA: ORIENTE	TUR ((NÚCLEO EST. TURISMO - R. TRAVESSA DOS ESTUDANTES))	R\$93.33	08/09/2008
19147	ESTEREOSCOPIO BINOCULAR ESTEREOSCOPIO DE BOLSO. MARCA: ORIENTE	TUR ((NÚCLEO EST. TURISMO - R. TRAVESSA DOS ESTUDANTES))	R\$93.33	08/09/2008
19148	ESTEREOSCOPIO BINOCULAR ESTEREOSCOPIO DE BOLSO. MARCA: ORIENTE	TUR ((NÚCLEO EST. TURISMO - R. TRAVESSA DOS ESTUDANTES))	R\$93.33	08/09/2008
19149	ESTEREOSCOPIO BINOCULAR ESTEREOSCOPIO DE BOLSO. MARCA: ORIENTE	TUR ((NÚCLEO EST. TURISMO - R. TRAVESSA DOS ESTUDANTES))	R\$93.33	08/09/2008
19150	ESTEREOSCOPIO BINOCULAR ESTEREOSCOPIO DE BOLSO. MARCA: ORIENTE	TUR ((NÚCLEO EST. TURISMO - R. TRAVESSA DOS ESTUDANTES))	R\$93.33	08/09/2008
19151	ESTEREOSCOPIO BINOCULAR ESTEREOSCOPIO DE BOLSO. MARCA: ORIENTE	TUR ((NÚCLEO EST. TURISMO - R. TRAVESSA DOS ESTUDANTES))	R\$93.33	08/09/2008
19152	ESTEREOSCOPIO BINOCULAR ESTEREOSCOPIO DE BOLSO. MARCA: ORIENTE	TUR ((NÚCLEO EST. TURISMO - R. TRAVESSA DOS ESTUDANTES))	R\$93.33	08/09/2008
19153	ESTEREOSCOPIO	TUR ((NÚCLEO EST. TURISMO - R.	R\$93.33	08/09/2008

Relatório de todos os bens da UFVJM

Nº Bem	Descrição	Localização	Valor Aquisição	Data Aquisição
19153	BINOCULAR ESTEREOSCOPIO DE BOLSO. MARCA: ORIENTE	TRAVESSA DOS ESTUDANTES))	R\$93.33	08/09/2008
19154	ESTEREOSCOPIO BINOCULAR ESTEREOSCOPIO DE BOLSO. MARCA: ORIENTE	TUR ((NÚCLEO EST. TURISMO - R. TRAVESSA DOS ESTUDANTES))	R\$93.33	08/09/2008
19155	ESTEREOSCOPIO BINOCULAR ESTEREOSCOPIO DE BOLSO. MARCA: ORIENTE	TUR ((NÚCLEO EST. TURISMO - R. TRAVESSA DOS ESTUDANTES))	R\$93.33	08/09/2008
19156	ESTEREOSCOPIO BINOCULAR ESTEREOSCOPIO DE BOLSO. MARCA: ORIENTE	TUR ((NÚCLEO EST. TURISMO - R. TRAVESSA DOS ESTUDANTES))	R\$93.33	08/09/2008
19157	ESTEREOSCOPIO BINOCULAR ESTEREOSCOPIO DE BOLSO. MARCA: ORIENTE	TUR ((NÚCLEO EST. TURISMO - R. TRAVESSA DOS ESTUDANTES))	R\$93.33	08/09/2008
19158	ESTEREOSCOPIO BINOCULAR ESTEREOSCOPIO DE BOLSO. MARCA: ORIENTE	TUR ((NÚCLEO EST. TURISMO - R. TRAVESSA DOS ESTUDANTES))	R\$93.33	08/09/2008
19159	ESTEREOSCOPIO BINOCULAR ESTEREOSCOPIO DE BOLSO. MARCA: ORIENTE	TUR ((NÚCLEO EST. TURISMO - R. TRAVESSA DOS ESTUDANTES))	R\$93.33	08/09/2008
19160	ESTEREOSCOPIO BINOCULAR ESTEREOSCOPIO DE BOLSO. MARCA: ORIENTE	TUR ((NÚCLEO EST. TURISMO - R. TRAVESSA DOS ESTUDANTES))	R\$93.33	08/09/2008
19161	ESTEREOSCOPIO BINOCULAR ESTEREOSCOPIO DE BOLSO. MARCA: ORIENTE	TUR ((NÚCLEO EST. TURISMO - R. TRAVESSA DOS ESTUDANTES))	R\$93.33	08/09/2008
19162	ESTEREOSCOPIO BINOCULAR ESTEREOSCOPIO DE BOLSO. MARCA: ORIENTE	TUR ((NÚCLEO EST. TURISMO - R. TRAVESSA DOS ESTUDANTES))	R\$93.33	08/09/2008
19163	ESTEREOSCOPIO BINOCULAR ESTEREOSCOPIO DE BOLSO. MARCA: ORIENTE	TUR ((NÚCLEO EST. TURISMO - R. TRAVESSA DOS ESTUDANTES))	R\$93.33	08/09/2008
19164	ESTEREOSCOPIO BINOCULAR ESTEREOSCOPIO DE BOLSO. MARCA: ORIENTE	TUR ((NÚCLEO EST. TURISMO - R. TRAVESSA DOS ESTUDANTES))	R\$93.33	08/09/2008
19165	ESTEREOSCOPIO BINOCULAR ESTEREOSCOPIO DE BOLSO. MARCA: ORIENTE	TUR ((NÚCLEO EST. TURISMO - R. TRAVESSA DOS ESTUDANTES))	R\$93.33	08/09/2008
19166	ESTEREOSCOPIO BINOCULAR ESTEREOSCOPIO DE BOLSO. MARCA: ORIENTE	TUR ((NÚCLEO EST. TURISMO - R. TRAVESSA DOS ESTUDANTES))	R\$93.33	08/09/2008
19167	ESTEREOSCOPIO BINOCULAR ESTEREOSCOPIO DE BOLSO. MARCA: ORIENTE	TUR ((NÚCLEO EST. TURISMO - R. TRAVESSA DOS ESTUDANTES))	R\$93.33	08/09/2008
19168	ESTEREOSCOPIO BINOCULAR ESTEREOSCOPIO DE BOLSO. MARCA: ORIENTE	TUR ((NÚCLEO EST. TURISMO - R. TRAVESSA DOS ESTUDANTES))	R\$93.43	08/09/2008
19169	SISTEMA DE SEGURANÇA ACESSÓRIO DE EQUIPAMENTO DE SEGURANÇA. CONSTITUI OBJETO DA PRESENTE PROPOSTA A AQUISIÇÃO	BCJ (BIBLIOTECA - HALL)	R\$30733.00	15/09/2008

Relatório de todos os bens da UFVJM

Nº Bem	Descrição	Localização	Valor Aquisição	Data Aquisição
19169	COM INSTALAÇÃO E TREINAMENTO DE SISTEMA DE SEGURAN...	BCJ (BIBLIOTECA - HALL)	R\$30733.00	15/09/2008
19170	SISTEMA DE SEGURANÇA PARA BIBLIOTECA ACESSÓRIO DE EQUIPAMENTO DE SEGURANÇA. CONSTITUI OBJETO DA PRESENTE PROPOSTA A AQUISIÇÃO COM INSTALAÇÃO E TREINAMENTO DE SI...	PROAD ((Campus Mucuri - Transferência Provisoria))	R\$30733.00	15/09/2008
19171	PLINTO PIRAMIDAL PLINTO PIRAMIDAL.	EDF ((SALA 108 - DEFI))	R\$826.68	15/09/2008
19172	PLINTO PIRAMIDAL PLINTO PIRAMIDAL.	EDF ((SALA 108 - DEFI))	R\$826.66	15/09/2008
19173	PLINTO PIRAMIDAL PLINTO PIRAMIDAL.	EDF ((SALA 108 - DEFI))	R\$826.66	15/09/2008
19174	PLINTO RETANGULAR PLINTO RETANGULAR.	EDF ((SALA 108 - DEFI))	R\$788.00	15/09/2008
19175	PLINTO RETANGULAR PLINTO RETANGULAR.	EDF ((SALA 108 - DEFI))	R\$788.00	15/09/2008
19176	COLCHÃO PARA ESPORTE COLCHÃO TÉCNICO - MODELO: SARNEIGE.	EDF ((SALA 108 - DEFI))	R\$372.50	15/09/2008
19177	COLCHÃO PARA ESPORTE COLCHÃO TÉCNICO - MODELO: SARNEIGE.	EDF ((SALA 108 - DEFI))	R\$372.50	15/09/2008
19178	COLCHÃO PARA ESPORTE COLCHÃO TÉCNICO - MODELO: SARNEIGE.	EDF ((SALA 108 - DEFI))	R\$372.50	15/09/2008
19179	COLCHÃO PARA ESPORTE COLCHÃO TÉCNICO - MODELO: SARNEIGE.	EDF ((SALA 108 - DEFI))	R\$372.50	15/09/2008
19180	PLANO INCLINADO PLANO INCLINADO.	EDF ((SALA 108 - DEFI))	R\$1550.00	15/09/2008
19181	PLINTO EM ESPUMA PLINTO EM ESPUMA.	EDF ((SALA 108 - DEFI))	R\$1110.00	15/09/2008
19182	COLCHAO GORDO COLCHAO GORDO.	EDF ((SALA 108 - DEFI))	R\$2183.33	15/09/2008
19183	COLCHAO GORDO COLCHAO GORDO.	EDF ((SALA 108 - DEFI))	R\$2183.33	15/09/2008
19184	COLCHAO GORDO COLCHAO GORDO.	EDF ((SALA 108 - DEFI))	R\$2183.34	15/09/2008
19185	CHINELAO CHINELAO PARA 03 PESSOAS.	EDF ((SALA 108 - DEFI))	R\$100.00	15/09/2008
19186	CHINELAO CHINELAO PARA 03 PESSOAS.	EDF ((SALA 108 - DEFI))	R\$100.00	15/09/2008
19187	CHINELAO CHINELAO PARA 03 PESSOAS.	EDF ((SALA 108 - DEFI))	R\$100.00	15/09/2008
19188	CHINELAO CHINELAO PARA 03 PESSOAS.	EDF ((SALA 108 - DEFI))	R\$100.00	15/09/2008
19189	PERNA DE PAU INFANTIL PERNA DE PAU INFANTIL.	EDF ((SALA 108 - DEFI))	R\$94.00	15/09/2008
19190	PERNA DE PAU INFANTIL PERNA DE PAU INFANTIL.	EDF ((SALA 108 - DEFI))	R\$94.00	15/09/2008
19191	PERNA DE PAU INFANTIL PERNA DE PAU INFANTIL.	EDF ((SALA 108 - DEFI))	R\$94.00	15/09/2008
19192	PERNA DE PAU INFANTIL PERNA DE PAU INFANTIL.	EDF ((SALA 108 - DEFI))	R\$94.00	15/09/2008
19193	PERNA DE PAU INFANTIL PERNA DE PAU INFANTIL.	EDF ((SALA 108 - DEFI))	R\$94.00	15/09/2008
19194	PERNA DE PAU INFANTIL PERNA DE PAU INFANTIL.	EDF ((SALA 108 - DEFI))	R\$94.00	15/09/2008
19195	PERNA DE PAU INFANTIL PERNA DE PAU INFANTIL.	EDF ((SALA 108 - DEFI))	R\$94.00	15/09/2008
19196	PERNA DE PAU INFANTIL PERNA DE PAU INFANTIL.	EDF ((SALA 108 - DEFI))	R\$94.00	15/09/2008
19197	PERNA DE PAU INFANTIL PERNA DE PAU INFANTIL.	EDF ((SALA 108 - DEFI))	R\$94.00	15/09/2008

Relatório de todos os bens da UFVJM

Nº Bem	Descrição	Localização	Valor Aquisição	Data Aquisição
19198	PERNA DE PAU INFANTIL PERNA DE PAU INFANTIL.	EDF ((SALA 108 - DEFI))	R\$94.00	15/09/2008
19199	ESPALDAR SIMPLES ESPALDAR SIMPLES.	EDF ((SALA 108 - DEFI))	R\$469.50	15/09/2008
19200	ESPALDAR SIMPLES ESPALDAR SIMPLES.	EDF ((SALA 108 - DEFI))	R\$469.50	15/09/2008
19201	ESPALDAR DUPLO ESPALDAR DUPLO.	EDF ((SALA 108 - DEFI))	R\$844.00	15/09/2008
19202	CAMA ELÁSTICA CAMA ELÁSTICA, SEMI-OFICIAL.	EDF ((SALA 108 - DEFI))	R\$3881.00	15/09/2008
19203	CAMA ELÁSTICA CAMA ELÁSTICA, SEMI-OFICIAL.	EDF ((SALA 108 - DEFI))	R\$3881.00	15/09/2008
19204	PLINTO DE SALTO PLINTO DE SALTO.	PROAD (SEÇÃO DE PATRIMÔNIO - GUARDA ROTATIVA)	R\$950.00	15/09/2008
19205	BANCO SUECO BANCO SUECO.	PROAD (SEÇÃO DE PATRIMÔNIO - GUARDA ROTATIVA)	R\$424.00	15/09/2008
19206	BANCO SUECO BANCO SUECO.	PROAD (SEÇÃO DE PATRIMÔNIO - GUARDA ROTATIVA)	R\$424.00	15/09/2008
19207	BANCO SUECO BANCO SUECO.	PROAD (SEÇÃO DE PATRIMÔNIO - GUARDA ROTATIVA)	R\$424.00	15/09/2008
19208	COLCHÃO TÉCNICO DIG 08 COLCHÃO TÉCNICO - MODELO: SARNEIGE.	PROAD (SEÇÃO DE PATRIMÔNIO - GUARDA ROTATIVA)	R\$290.00	15/09/2008
19209	COLCHÃO TÉCNICO DIG 08 COLCHÃO TÉCNICO - MODELO: SARNEIGE.	PROAD (SEÇÃO DE PATRIMÔNIO - GUARDA ROTATIVA)	R\$290.00	15/09/2008
19210	COLCHÃO TÉCNICO DIG 08 COLCHÃO TÉCNICO - MODELO: SARNEIGE.	PROAD (SEÇÃO DE PATRIMÔNIO - GUARDA ROTATIVA)	R\$290.00	15/09/2008
19211	COLCHÃO TÉCNICO DIG 08 COLCHÃO TÉCNICO - MODELO: SARNEIGE.	PROAD (SEÇÃO DE PATRIMÔNIO - GUARDA ROTATIVA)	R\$290.00	15/09/2008
19212	COLCHÃO TÉCNICO DIG 08 COLCHÃO TÉCNICO - MODELO: SARNEIGE.	PROAD (SEÇÃO DE PATRIMÔNIO - GUARDA ROTATIVA)	R\$290.00	15/09/2008
19213	COLCHÃO TÉCNICO DIG 08 COLCHÃO TÉCNICO - MODELO: SARNEIGE.	PROAD (SEÇÃO DE PATRIMÔNIO - GUARDA ROTATIVA)	R\$290.00	15/09/2008
19214	COLCHÃO TÉCNICO DIG 08 COLCHÃO TÉCNICO - MODELO: SARNEIGE.	PROAD (SEÇÃO DE PATRIMÔNIO - GUARDA ROTATIVA)	R\$290.00	15/09/2008
19215	COLCHÃO TÉCNICO DIG 08 COLCHÃO TÉCNICO - MODELO: SARNEIGE.	PROAD (SEÇÃO DE PATRIMÔNIO - GUARDA ROTATIVA)	R\$290.00	15/09/2008
19216	COLCHÃO TÉCNICO DIG 08 COLCHÃO TÉCNICO - MODELO: SARNEIGE.	PROAD (SEÇÃO DE PATRIMÔNIO - GUARDA ROTATIVA)	R\$290.00	15/09/2008
19217	COLCHÃO TÉCNICO DIG 08 COLCHÃO TÉCNICO - MODELO: SARNEIGE.	PROAD (SEÇÃO DE PATRIMÔNIO - GUARDA ROTATIVA)	R\$290.00	15/09/2008
19218	COLCHÃO TÉCNICO DIG 08 COLCHÃO TÉCNICO - MODELO: SARNEIGE.	PROAD (SEÇÃO DE PATRIMÔNIO - GUARDA ROTATIVA)	R\$290.00	15/09/2008
19219	COLCHÃO TÉCNICO DIG 08 COLCHÃO TÉCNICO - MODELO: SARNEIGE.	PROAD (SEÇÃO DE PATRIMÔNIO - GUARDA ROTATIVA)	R\$290.00	15/09/2008
19220	COLCHÃO TÉCNICO DIG 08 COLCHÃO TÉCNICO - MODELO: SARNEIGE.	PROAD (SEÇÃO DE PATRIMÔNIO - GUARDA ROTATIVA)	R\$290.00	15/09/2008
19221	COLCHÃO TÉCNICO DIG 08 COLCHÃO TÉCNICO - MODELO: SARNEIGE.	PROAD (SEÇÃO DE PATRIMÔNIO - GUARDA ROTATIVA)	R\$290.00	15/09/2008
19222	COLCHÃO TÉCNICO DIG 08 COLCHÃO TÉCNICO - MODELO: SARNEIGE.	PROAD (SEÇÃO DE PATRIMÔNIO - GUARDA ROTATIVA)	R\$290.00	15/09/2008
19223	COLCHÃO TÉCNICO DIG 08 COLCHÃO TÉCNICO - MODELO: SARNEIGE.	PROAD (SEÇÃO DE PATRIMÔNIO - GUARDA ROTATIVA)	R\$290.00	15/09/2008
19224	COLCHÃO TÉCNICO DIG 08 COLCHÃO TÉCNICO -	PROAD (SEÇÃO DE PATRIMÔNIO - GUARDA ROTATIVA)	R\$290.00	15/09/2008

Relatório de todos os bens da UFVJM

Nº Bem	Descrição	Localização	Valor Aquisição	Data Aquisição
19224	MODELO: SARNEIGE.	PROAD (SEÇÃO DE PATRIMONIO - GUARDA ROTATIVA)	R\$290.00	15/09/2008
19225	COLCHAO TÉCNICO DIG 08 COLCHÃO TÉCNICO - MODELO: SARNEIGE.	PROAD (SEÇÃO DE PATRIMÔNIO - GUARDA ROTATIVA)	R\$290.00	15/09/2008
19226	COLCHAO TÉCNICO DIG 08 COLCHÃO TÉCNICO - MODELO: SARNEIGE.	PROAD (SEÇÃO DE PATRIMÔNIO - GUARDA ROTATIVA)	R\$290.00	15/09/2008
19227	COLCHAO TÉCNICO DIG 08 COLCHÃO TÉCNICO - MODELO: SARNEIGE.	PROAD (SEÇÃO DE PATRIMÔNIO - GUARDA ROTATIVA)	R\$290.00	15/09/2008
19228	TERMO-HIGRÔMETRO TERMO-HIGRÔMETRO - MODELO: AM208. EQUIPAMENTO DOADO PELA FUNDAEPE CONFORME, TERMO DE DOAÇÃO E NOTA FISCAL, ANEXOS AO PROCESSO: 23086.000008/200...	FCBS (LAB. DE ESTUDOS EM REABILITAÇÃO AQUÁTIC-FISIO- CII)	R\$62.50	18/09/2008
19229	TERMO-HIGRÔMETRO TERMO-HIGRÔMETRO - MODELO: AM208. EQUIPAMENTO DOADO PELA FUNDAEPE CONFORME, TERMO DE DOAÇÃO E NOTA FISCAL, ANEXOS AO PROCESSO: 23086.000008/200...	FCBS (LAB. DE ESTUDOS EM REABILITAÇÃO AQUÁTIC-FISIO- CII)	R\$62.50	18/09/2008
19230	TERMO-HIGROMETRO DIGITAL TERMO - HIGRÔMETRO DIGITAL COM TEMPERATURA INTERNA DE 50C + 70C - E EXTERNA DE 10C + 70C - MARCA: J. PROLAB - MODELO: SH-122.	FACET (COORDENAÇÃO DO CURSO DE TURISMO - ADMII - CAMPUSII)	R\$47.85	18/09/2008
19231	TERMO-HIGROMETRO DIGITAL TERMO - HIGRÔMETRO DIGITAL COM TEMPERATURA INTERNA DE 50C + 70C - E EXTERNA DE 10C + 70C - MARCA: J. PROLAB - MODELO: SH-122.	FACET (COORDENAÇÃO DO CURSO DE TURISMO - ADMII - CAMPUSII)	R\$47.85	18/09/2008
19232	TERMO-HIGROMETRO DIGITAL TERMO - HIGRÔMETRO DIGITAL COM TEMPERATURA INTERNA DE 50C + 70C - E EXTERNA DE 10C + 70C - MARCA: J. PROLAB - MODELO: SH-122.	FACET (COORDENAÇÃO DO CURSO DE TURISMO - ADMII - CAMPUSII)	R\$47.85	18/09/2008
19233	TERMO-HIGROMETRO DIGITAL TERMO - HIGRÔMETRO DIGITAL COM TEMPERATURA INTERNA DE 50C + 70C - E EXTERNA DE 10C + 70C - MARCA: J. PROLAB - MODELO: SH-122.	FACET (COORDENAÇÃO DO CURSO DE TURISMO - ADMII - CAMPUSII)	R\$47.85	18/09/2008
19234	TERMO-HIGROMETRO DIGITAL TERMO - HIGRÔMETRO DIGITAL COM TEMPERATURA INTERNA DE 50C + 70C - E EXTERNA DE 10C + 70C - MARCA: J. PROLAB - MODELO: SH-122.	FACET (COORDENAÇÃO DO CURSO DE TURISMO - ADMII - CAMPUSII)	R\$47.85	18/09/2008
19235	TERMO-HIGROMETRO DIGITAL TERMO - HIGRÔMETRO DIGITAL COM TEMPERATURA INTERNA DE	FACET (COORDENAÇÃO DO CURSO DE TURISMO - ADMII - CAMPUSII)	R\$47.85	18/09/2008

Relatório de todos os bens da UFVJM

Nº Bem	Descrição	Localização	Valor Aquisição	Data Aquisição
19235	50C + 70C - E EXTERNA DE 10C + 70C - MARCA: J. PROLAB - MODELO: SH-122.	FACET (COORDENAÇÃO DO CURSO DE TURISMO - ADMII - CAMPUSII)	R\$47.85	18/09/2008
19236	TERMO-HIGROMETRO DIGITAL TERMO - HIGRÔMETRO DIGITAL COM TEMPERATURA INTERNA DE 50C + 70C - E EXTERNA DE 10C + 70C - MARCA: J. PROLAB - MODELO: SH-122.	FACET (COORDENAÇÃO DO CURSO DE TURISMO - ADMII - CAMPUSII)	R\$47.85	18/09/2008
19237	TERMO-HIGROMETRO DIGITAL TERMO - HIGRÔMETRO DIGITAL COM TEMPERATURA INTERNA DE 50C + 70C - E EXTERNA DE 10C + 70C - MARCA: J. PROLAB - MODELO: SH-122.	FACET (COORDENAÇÃO DO CURSO DE TURISMO - ADMII - CAMPUSII)	R\$47.85	18/09/2008
19238	TERMO-HIGROMETRO DIGITAL TERMO - HIGRÔMETRO DIGITAL COM TEMPERATURA INTERNA DE 50C + 70C - E EXTERNA DE 10C + 70C - MARCA: J. PROLAB - MODELO: SH-122.	FACET (COORDENAÇÃO DO CURSO DE TURISMO - ADMII - CAMPUSII)	R\$47.85	18/09/2008
19239	TERMO-HIGROMETRO DIGITAL TERMO - HIGRÔMETRO DIGITAL COM TEMPERATURA INTERNA DE 50C + 70C - E EXTERNA DE 10C + 70C - MARCA: J. PROLAB - MODELO: SH-122.	FACET (COORDENAÇÃO DO CURSO DE TURISMO - ADMII - CAMPUSII)	R\$47.85	18/09/2008
19240	REFRATÔMETRO DE BANCADA REFRATÔMETRO DE BANCADA - MARCA: BEL - MODELO: RMT - NÚMERO DE SÉRIE: 708017.	UFVJM (SALA 11 - BLOCO IV - CAMPUS II)	R\$909.90	22/09/2008
19241	VIDEO CONFERÊNCIA APARELHO PARA VIDEOCONFERÊNCIA COM 512KBPS/2MBPS + NPP + MS - MARCA: TANDBERG - MODELO: T990MXP - NÚMERO DE SÉRIE: 30A57883.	PROAD ((Campus Mucuri - Transferência Provisoria))	R\$27200.00	25/09/2008
19243	MICRO COMPUTADOR COMPLETO MICROCOMPUTADOR INTEL PENTIUM IV, COMPOSTO POR: UNID. DISCO MAG. P/ DISK FLEX 1.44MB - PLACA MÃE D101GGCL INTEL - PROCESSADOR INTEL P...	UNAÍ (UNAÍ)	R\$2100.00	25/09/2008
19244	MICRO COMPUTADOR COMPLETO MICROCOMPUTADOR INTEL PENTIUM IV, COMPOSTO POR: UNID. DISCO MAG. P/ DISK FLEX 1.44MB - PLACA MÃE D101GGCL INTEL - PROCESSADOR INTEL P...	UNAÍ (UNAÍ)	R\$2100.00	25/09/2008
19245	MICRO COMPUTADOR COMPLETO MICROCOMPUTADOR INTEL PENTIUM IV, COMPOSTO POR: UNID. DISCO MAG. P/ DISK FLEX 1.44MB - PLACA MÃE D101GGCL INTEL - PROCESSADOR INTEL P...	FACET (LAB. DE ECB-BLOCO DE PESQUISA EM QUÍMICA-FINEP-CII)	R\$2100.00	25/09/2008

Relatório de todos os bens da UFVJM

Nº Bem	Descrição	Localização	Valor Aquisição	Data Aquisição
19246	IMPRESSORA MULTIFUNCIONAL IMPRESSORA MULTIFUNCIONAL - MARCA: HP - MODELO: LASERJET 3055. EQUIPAMENTO DOADO PELA FUNDAEPE CONFORME, TERMO DE DOAÇÃO E NOTA FISCAL...	FACET (LAB. DE ECB-BLOCO DE PESQUISA EM QUÍMICA-FINEP-CII)	R\$2194.00	25/09/2008
19247	IMPRESSORA IMPRESSORA - MARCA: HP - MODELO: LASERJET COLOR CP 1215. EQUIPAMENTO DOADO PELA FUNDAEPE CONFORME, TERMO DE DOAÇÃO E NOTA FISCAL, ANEXOS AO PROCESSO:...	FACET (LAB. DE ECB-BLOCO DE PESQUISA EM QUÍMICA-FINEP-CII)	R\$670.00	25/09/2008
19248	ESTABILIZADOR ESTABILIZADOR ELETRÔNICO DE TENSÃO, MICROPROCESSADO - TIPO: ER1010KI - MATRÍCULA: 34.789 E 34.799 - 12 MESES DE GARANTIA - MODELO: ROBOT. EQUIPAME...	FACET (LAB. DE ECB-BLOCO DE PESQUISA EM QUÍMICA-FINEP-CII)	R\$4349.51	25/09/2008
19249	ESTABILIZADOR ESTABILIZADOR ELETRÔNICO DE TENSÃO, MICROPROCESSADO - TIPO: ER1010KI - MATRÍCULA: 34.789 E 34.799 - 12 MESES DE GARANTIA - MODELO: ROBOT. EQUIPA...	FACET (LAB. DE ECB-BLOCO DE PESQUISA EM QUÍMICA-FINEP-CII)	R\$4349.51	25/09/2008
19250	IMPRESSORA IMPRESSORA COM CABO USB PARA CONEXÃO - MARCA: HP - MODELO: LASERJET 1020. EQUIPAMENTO DOADO PELA FUNDAEPE CONFORME, TERMO DE DOAÇÃO E NOTA FISCAL, AN...	FACET (LAB. DE ECB-BLOCO DE PESQUISA EM QUÍMICA-FINEP-CII)	R\$560.00	25/09/2008
19251	UNIDADE RESFRIADORA UNIDADE RESFRIADORA DE LÍQUIDO INDUSTRIAL DE BAIXO PONTO EUTÉTICO COM CAPACIDADE PARA 5000 KCAL/H - NÚMERO DE SÉRIE: 3293 - MARCA: REFRIAC....	FACET (LAB. DE ECB-BLOCO DE PESQUISA EM QUÍMICA-FINEP-CII)	R\$11500.00	25/09/2008
19252	DIFRATÔMETRO SISTEMA DE DIFRAÇÃO DE RAIOS X - DIFRATÔMETRO DE RAIOS X (215.21750-01), COM TUBO DE RAIOS X DE CU, MONOCROMADOR DE CU (215.22360-02), DISPOSITIVO PAR...	PRPPG ((LIPEMVALE - CAMPUS JK))	R\$106363.54	25/09/2008
19253	CABO DE INTERFACE CABO DE INTERFACE - GPIB/USB/HS - AUTOMATIC DATA PROCESSING PLUG IN BOARD - CONTROL OR ADAPTER UNITS FOR AUTOMATIC. MATERIAL IMPORTADO ENVI...	FACET (LAB. DE ECB-BLOCO DE PESQUISA EM QUÍMICA-FINEP-CII)	R\$1209.51	25/09/2008
19254	ANALISADOR DE RESPOSTA ANALISADOR DE RESPOSTAS EM FREQUÊNCIA E FASE -	UNAÍ (UNAI)	R\$48157.20	25/09/2008

Relatório de todos os bens da UFVJM

Nº Bem	Descrição	Localização	Valor Aquisição	Data Aquisição
19254	ELECTROCHEMICAL SYSTEM/SISTEMA ELETROQUÍMICO: 1280C + USB1280872S) - MARCA: SOLARTRON. MA...	UNAÍ (UNAI)	R\$48157.20	25/09/2008
19255	POTENCIOSTATO/GALVANOSTATO TATO POTENCIOSTATO/GALVANOSTATO COM MÓDULO DE IMPEDÂNCIA E PROGRAMA DE COMPUTADOR GAMRY SOFTWARE CD V5 - DC105 DC CORROSION TECHNIQUE SOFT...	UNAÍ (UNAI)	R\$35129.44	25/09/2008
19256	POTENCIOSTATO/GALVANOSTATO TATO POTENCIOSTATO/GALVANOSTATO - SERIES G 750 750MA. MATERIAL IMPORTADO, ENTREGUE PELA GAMRY INSTRUMENTS - NF: 18974. EQUIPAMENTO DOADO P...	UNAÍ (UNAI)	R\$19120.00	25/09/2008
19257	ESPECTOFOTOMETRO ESPECTROFOTÔMETRO ULTRAVIOLETA - VISÍVEL. NÚMERO DE SÉRIE: EL06073144 - MARCA: RAYLEIGH - MODELO: 2601. EQUIPAMENTO DOADO PELA FUNDAEPE CONFORM...	QUI ((SALA 08 - LPPJEQUI))	R\$19864.80	25/09/2008
19258	IMPRESSORA JATO DE TINTA DE ALTA PRODUÇÃO IMPRESSORA MULTIFUNCIONAL COM JATO DE TINTA - MARCA: HP - MODELO: PHOTOSMART C4280.	DICOM ((DIRETORIA DE COMUNICAÇÃO SOCIAL - PROAD/DIP))	R\$312.99	29/09/2008
19259	IMPRESSORA JATO DE TINTA DE ALTA PRODUÇÃO IMPRESSORA MULTIFUNCIONAL COM JATO DE TINTA - MARCA: HP - MODELO: PHOTOSMART C4280.	ICT ((STARKBOTZ - ICT / CAMPUS JK))	R\$312.99	29/09/2008
19260	IMPRESSORA JATO DE TINTA DE ALTA PRODUÇÃO IMPRESSORA MULTIFUNCIONAL COM JATO DE TINTA - MARCA: HP - MODELO: PHOTOSMART C4280.	FACET (COORDENAÇÃO DO CURSO DE TURISMO - ADMII - CAMPUSII)	R\$312.99	29/09/2008
19261	GPS GARMIN GPS COM VISOR DE CRISTAL E CABO PARA TRANSMISSÃO DE DADOS - MARCA: GARMIN - MODELO: ETREX.	TUR ((NÚCLEO EST. TURISMO - R. TRAVESSA DOS ESTUDANTES))	R\$628.00	06/10/2008
19262	GPS GARMIN GPS COM VISOR DE CRISTAL E CABO PARA TRANSMISSÃO DE DADOS - MARCA: GARMIN - MODELO: ETREX.	FACET (COORDENAÇÃO DO CURSO DE TURISMO - ADMII - CAMPUSII)	R\$628.00	06/10/2008
19263	GPS GARMIN GPS COM VISOR DE CRISTAL E CABO PARA TRANSMISSÃO DE DADOS - MARCA: GARMIN - MODELO: ETREX.	TUR ((NÚCLEO EST. TURISMO - R. TRAVESSA DOS ESTUDANTES))	R\$628.00	06/10/2008
19264	GPS GARMIN GPS COM	TUR ((NÚCLEO EST. TURISMO - R.	R\$628.00	06/10/2008

Relatório de todos os bens da UFVJM

Nº Bem	Descrição	Localização	Valor Aquisição	Data Aquisição
19264	VISOR DE CRISTAL E CABO PARA TRANSMISSÃO DE DADOS - MARCA: GARMIN - MODELO: ETREX.	TRAVESSA DOS ESTUDANTES))	R\$628.00	06/10/2008
19265	GPS GARMIN GPS COM VISOR DE CRISTAL E CABO PARA TRANSMISSÃO DE DADOS - MARCA: GARMIN - MODELO: ETREX.	TUR ((NÚCLEO EST. TURISMO - R. TRAVESSA DOS ESTUDANTES))	R\$628.00	06/10/2008
19266	GPS GARMIN GPS COM VISOR DE CRISTAL E CABO PARA TRANSMISSÃO DE DADOS - MARCA: GARMIN - MODELO: ETREX.	PROAD (Gabinete Pró Reitoria de Administração)	R\$628.00	06/10/2008
19267	GPS GARMIN GPS COM VISOR DE CRISTAL E CABO PARA TRANSMISSÃO DE DADOS - MARCA: GARMIN - MODELO: ETREX.	TUR ((NÚCLEO EST. TURISMO - R. TRAVESSA DOS ESTUDANTES))	R\$628.00	06/10/2008
19268	GPS GARMIN GPS COM VISOR DE CRISTAL E CABO PARA TRANSMISSÃO DE DADOS - MARCA: GARMIN - MODELO: ETREX.	FACET (COORDENAÇÃO DO CURSO DE TURISMO - ADMII - CAMPUSII)	R\$628.00	06/10/2008
19269	GPS GARMIN GPS COM VISOR DE CRISTAL E CABO PARA TRANSMISSÃO DE DADOS - MARCA: GARMIN - MODELO: ETREX.	TUR ((NÚCLEO EST. TURISMO - R. TRAVESSA DOS ESTUDANTES))	R\$628.00	06/10/2008
19270	GPS GARMIN GPS COM VISOR DE CRISTAL E CABO PARA TRANSMISSÃO DE DADOS - MARCA: GARMIN - MODELO: ETREX.	FACET (COORDENAÇÃO DO CURSO DE TURISMO - ADMII - CAMPUSII)	R\$628.00	06/10/2008
19271	POLARÍMETRO CIRCULAR POLARÍMETRO CIRCULAR COM ESCALA DE 0 - 180 GRAUS - VOLTAGEM: 220V - MARCA: OPTRONICS - MODELO: WXG-4: (OD-001).	FACET (LAB. DE FISICOQUIMICA-BL.VI-C.JK)	R\$899.00	29/09/2008
19272	CONDUTIVIMETRO PORTÁTIL CONDUTIVIMETRO PORTÁTIL COM TEMPERATURA AUTOMÁTICA DE 0º - 60ºC, MICROPROCESSADO E SAÍDA RS232 - MARCA: LUTRON - MODELO: CD-4303: (LE-0...	FACET (LAB. DE FISICOQUIMICA-BL.VI-C.JK)	R\$462.00	29/09/2008
19273	CONDUTIVIMETRO PORTÁTIL CONDUTIVIMETRO PORTÁTIL COM TEMPERATURA AUTOMÁTICA DE 0º - 60ºC, MICROPROCESSADO E SAÍDA RS232 - MARCA: LUTRON - MODELO: CD-4303: (LE-0...	FACET (LAB. DE FISICOQUIMICA-BL.VI-C.JK)	R\$462.00	29/09/2008
19274	RADIO GRAVADOR RADIO GRAVADOR COM MP3, CD E CD-R - AM E FM - ESTÉREO - TOCA FITA E MICROFONE EMBUTIDO - POTÊNCIA DE 3W RMS - MARCA: NKS - MODELO: PC-D2603.	TUR ((NÚCLEO EST. TURISMO - R. TRAVESSA DOS ESTUDANTES))	R\$238.40	29/09/2008
19275	SISTEMA DE SEGURANÇA ACESSÓRIO DE EQUIPAMENTO DE SEGURANÇA. CONSTITUI OBJETO DA PRESENTE PROPOSTA A AQUISIÇÃO	PROAD (SEÇÃO DE PATRIMÔNIO - GUARDA ROTATIVA)	R\$30733.00	29/09/2008

Relatório de todos os bens da UFVJM

Nº Bem	Descrição	Localização	Valor Aquisição	Data Aquisição
19275	COM INSTALAÇÃO E TREINAMENTO DE SISTEMA DE SEGURAN...	PROAD (SEÇÃO DE PATRIMÔNIO - GUARDA ROTATIVA)	R\$30733.00	29/09/2008
19276	MICRO COMPUTADOR COMPLETO MICROCOMPUTADOR COMPLETO, COMPOSTO POR: UNIDADE DE PROCESSAMENTO DIGITAL PEQUENA - WINDOWS VISTA BUSINESS - MOUSE ÓPTICO, HP-P52 - T...	DICOM ((DIRETORIA DE COMUNICAÇÃO SOCIAL - PROAD/DIP))	R\$2460.00	29/09/2008
19277	MICRO COMPUTADOR COMPLETO MICROCOMPUTADOR COMPLETO, COMPOSTO POR: UNIDADE DE PROCESSAMENTO DIGITAL PEQUENA - WINDOWS VISTA BUSINESS - MOUSE ÓPTICO, HP-P52 - T...	DICOM ((CRIAÇÃO E EDIÇÃO GRÁFICA))	R\$2460.00	29/09/2008
19278	MICRO COMPUTADOR COMPLETO MICROCOMPUTADOR COMPLETO, COMPOSTO POR: UNIDADE DE PROCESSAMENTO DIGITAL PEQUENA - WINDOWS VISTA BUSINESS - MOUSE ÓPTICO, HP-P52 - T...	CITEC ((CENTRO DE INOVAÇÃO TECNOLÓGICA - CITEC/DIP))	R\$2460.00	29/09/2008
19280	MICRO COMPUTADOR COMPLETO MICROCOMPUTADOR COMPLETO, COMPOSTO POR: UNIDADE DE PROCESSAMENTO DIGITAL PEQUENA - WINDOWS VISTA BUSINESS - MOUSE ÓPTICO, HP-P52 - T...	CITEC ((CENTRO DE INOVAÇÃO TECNOLÓGICA - CITEC/DIP))	R\$2460.00	29/09/2008
19281	MICRO COMPUTADOR COMPLETO MICROCOMPUTADOR COMPLETO, COMPOSTO POR: UNIDADE DE PROCESSAMENTO DIGITAL PEQUENA - WINDOWS VISTA BUSINESS - MOUSE ÓPTICO, HP-P52 - T...	PROAD ((DIVISÃO DE FAZENDAS - CAMPUS JK/PROAD))	R\$2460.00	29/09/2008
19282	MICRO COMPUTADOR COMPLETO MICROCOMPUTADOR COMPLETO, COMPOSTO POR: UNIDADE DE PROCESSAMENTO DIGITAL PEQUENA - WINDOWS VISTA BUSINESS - MOUSE ÓPTICO, HP-P52 - T...	PROEXC ((PRÓ - REITORIA DE EXTENSÃO E CULTURA - PROEXC))	R\$2460.00	29/09/2008
19283	MICRO COMPUTADOR COMPLETO MICROCOMPUTADOR COMPLETO, COMPOSTO POR: UNIDADE DE PROCESSAMENTO DIGITAL PEQUENA - WINDOWS VISTA BUSINESS - MOUSE ÓPTICO, HP-P52 - T...	PROEXC ((PRÓ - REITORIA DE EXTENSÃO E CULTURA - PROEXC))	R\$2460.00	29/09/2008
19285	MICRO COMPUTADOR COMPLETO	PROEXC ((PRO - REITORIA DE EXTENSÃO E CULTURA - PROEXC))	R\$2460.00	29/09/2008

Relatório de todos os bens da UFVJM

Nº Bem	Descrição	Localização	Valor Aquisição	Data Aquisição
19285	MICROCOMPUTADOR COMPLETO, COMPOSTO POR: UNIDADE DE PROCESSAMENTO DIGITAL PEQUENA - WINDOWS VISTA BUSINESS - MOUSE ÓPTICO, HP-P52 - T...	PROEXC ((PRÓ - REITORIA DE EXTENSÃO E CULTURA - PROEXC))	R\$2460.00	29/09/2008
19287	MICRO COMPUTADOR COMPLETO MICROCOMPUTADOR COMPLETO, COMPOSTO POR: UNIDADE DE PROCESSAMENTO DIGITAL PEQUENA - WINDOWS VISTA BUSINESS - MOUSE ÓPTICO, HP-P52 - T...	PROEXC (CENTRO DE IDIOMAS - CAMPUS JK)	R\$2460.00	29/09/2008
19288	MICRO COMPUTADOR COMPLETO MICROCOMPUTADOR COMPLETO, COMPOSTO POR: UNIDADE DE PROCESSAMENTO DIGITAL PEQUENA - WINDOWS VISTA BUSINESS - MOUSE ÓPTICO, HP-P52 - T...	PROAD (DEPÓSITO PATRIMÔNIO - PISCINA FISIOTERAPIA)	R\$2460.00	29/09/2008
19289	MICRO COMPUTADOR COMPLETO MICROCOMPUTADOR COMPLETO, COMPOSTO POR: UNIDADE DE PROCESSAMENTO DIGITAL PEQUENA - WINDOWS VISTA BUSINESS - MOUSE ÓPTICO, HP-P52 - T...	PROAD (DEPÓSITO PATRIMÔNIO - PISCINA FISIOTERAPIA)	R\$2460.00	29/09/2008
19293	MICRO COMPUTADOR COMPLETO MICROCOMPUTADOR COMPLETO, COMPOSTO POR: UNIDADE DE PROCESSAMENTO DIGITAL PEQUENA - WINDOWS VISTA BUSINESS - MOUSE ÓPTICO, HP-P52 - T...	PROAD (SEÇÃO DE PATRIMÔNIO - GUARDA ROTATIVA)	R\$2460.00	29/09/2008
19294	MICRO COMPUTADOR COMPLETO MICROCOMPUTADOR COMPLETO, COMPOSTO POR: UNIDADE DE PROCESSAMENTO DIGITAL PEQUENA - WINDOWS VISTA BUSINESS - MOUSE ÓPTICO, HP-P52 - T...	PROGRAD ((PAVILHÃO DE AULAS I - CAMPUS JK))	R\$2460.00	29/09/2008
19295	MICRO COMPUTADOR COMPLETO MICROCOMPUTADOR COMPLETO, COMPOSTO POR: UNIDADE DE PROCESSAMENTO DIGITAL PEQUENA - WINDOWS VISTA BUSINESS - MOUSE ÓPTICO, HP-P52 - T...	PROGRAD ((PAVILHÃO DE AULAS I - CAMPUS JK))	R\$2460.00	29/09/2008
19296	MICRO COMPUTADOR COMPLETO MICROCOMPUTADOR COMPLETO, COMPOSTO POR: UNIDADE DE PROCESSAMENTO DIGITAL PEQUENA - WINDOWS VISTA BUSINESS - MOUSE ÓPTICO, HP-P52 - T...	PROGRAD ((PAVILHÃO DE AULAS I - CAMPUS JK))	R\$2460.00	29/09/2008

Relatório de todos os bens da UFVJM

Nº Bem	Descrição	Localização	Valor Aquisição	Data Aquisição
19296	BUSINESS - MOUSE ÓPTICO, HP-P52 - T...	PROGRAD ((PAVILHÃO DE AULAS I- CAMPUS JK))	R\$2460.00	29/09/2008
19297	MICRO COMPUTADOR COMPLETO MICROCOMPUTADOR COMPLETO, COMPOSTO POR: UNIDADE DE PROCESSAMENTO DIGITAL PEQUENA - WINDOWS VISTA BUSINESS - MOUSE ÓPTICO, HP-P52 - T...	PROGRAD ((PAVILHÃO DE AULAS I- CAMPUS JK))	R\$2460.00	29/09/2008
19298	MICRO COMPUTADOR COMPLETO MICROCOMPUTADOR COMPLETO, COMPOSTO POR: UNIDADE DE PROCESSAMENTO DIGITAL PEQUENA - WINDOWS VISTA BUSINESS - MOUSE ÓPTICO, HP-P52 - T...	PROGRAD ((PAVILHÃO DE AULAS I- CAMPUS JK))	R\$2460.00	29/09/2008
19299	MICRO COMPUTADOR COMPLETO MICROCOMPUTADOR COMPLETO, COMPOSTO POR: UNIDADE DE PROCESSAMENTO DIGITAL PEQUENA - WINDOWS VISTA BUSINESS - MOUSE ÓPTICO, HP-P52 - T...	PROEXC ((PRÓ - REITORIA DE EXTENSÃO E CULTURA - PROEXC))	R\$2460.00	29/09/2008
19300	MICRO COMPUTADOR COMPLETO MICROCOMPUTADOR COMPLETO, COMPOSTO POR: UNIDADE DE PROCESSAMENTO DIGITAL PEQUENA - WINDOWS VISTA BUSINESS - MOUSE ÓPTICO, HP-P52 - T...	PROGRAD ((PAVILHÃO DE AULAS I- CAMPUS JK))	R\$2460.00	29/09/2008
19301	MICRO COMPUTADOR COMPLETO MICROCOMPUTADOR COMPLETO, COMPOSTO POR: UNIDADE DE PROCESSAMENTO DIGITAL PEQUENA - WINDOWS VISTA BUSINESS - MOUSE ÓPTICO, HP-P52 - T...	PROGRAD ((PAVILHÃO DE AULAS I- CAMPUS JK))	R\$2460.00	29/09/2008
19302	MICRO COMPUTADOR COMPLETO MICROCOMPUTADOR COMPLETO, COMPOSTO POR: UNIDADE DE PROCESSAMENTO DIGITAL PEQUENA - WINDOWS VISTA BUSINESS - MOUSE ÓPTICO, HP-P52 - T...	PROGRAD ((PAVILHÃO DE AULAS I- CAMPUS JK))	R\$2460.00	29/09/2008
19303	MICRO COMPUTADOR COMPLETO MICROCOMPUTADOR COMPLETO, COMPOSTO POR: UNIDADE DE PROCESSAMENTO DIGITAL PEQUENA - WINDOWS VISTA BUSINESS - MOUSE ÓPTICO, HP-P52 - T...	PROAD (SEÇÃO DE PATRIMÔNIO - GUARDA ROTATIVA)	R\$2460.00	29/09/2008
19304	MICRO COMPUTADOR COMPLETO MICROCOMPUTADOR	PROGRAD ((PAVILHÃO DE AULAS I- CAMPUS JK))	R\$2460.00	29/09/2008

Relatório de todos os bens da UFVJM

Nº Bem	Descrição	Localização	Valor Aquisição	Data Aquisição
19304	COMPLETO, COMPOSTO POR: UNIDADE DE PROCESSAMENTO DIGITAL PEQUENA - WINDOWS VISTA BUSINESS - MOUSE ÓPTICO, HP-P52 - T...	PROGRAD ((PAVILHÃO DE AULAS I-CAMPUS JK))	R\$2460.00	29/09/2008
19305	MICRO COMPUTADOR COMPLETO MICROCOMPUTADOR COMPLETO, COMPOSTO POR: UNIDADE DE PROCESSAMENTO DIGITAL PEQUENA - WINDOWS VISTA BUSINESS - MOUSE ÓPTICO, HP-P52 - T...	PROAD ((CESSÃO PROVISÓRIA DE BENS DA UFVJM - EXTERNO))	R\$2460.00	29/09/2008
19306	MICRO COMPUTADOR COMPLETO MICROCOMPUTADOR COMPLETO, COMPOSTO POR: UNIDADE DE PROCESSAMENTO DIGITAL PEQUENA - WINDOWS VISTA BUSINESS - MOUSE ÓPTICO, HP-P52 - T...	PROAD ((CESSÃO PROVISÓRIA DE BENS DA UFVJM - EXTERNO))	R\$2460.00	29/09/2008
19307	MICRO COMPUTADOR COMPLETO MICROCOMPUTADOR COMPLETO, COMPOSTO POR: UNIDADE DE PROCESSAMENTO DIGITAL PEQUENA - WINDOWS VISTA BUSINESS - MOUSE ÓPTICO, HP-P52 - T...	PROGRAD ((PAVILHÃO DE AULAS I-CAMPUS JK))	R\$2460.00	29/09/2008
19308	MICRO COMPUTADOR COMPLETO MICROCOMPUTADOR COMPLETO, COMPOSTO POR: UNIDADE DE PROCESSAMENTO DIGITAL PEQUENA - WINDOWS VISTA BUSINESS - MOUSE ÓPTICO, HP-P52 - T...	PROAD ((CESSÃO PROVISÓRIA DE BENS DA UFVJM - EXTERNO))	R\$2460.00	29/09/2008
19309	MICRO COMPUTADOR COMPLETO MICROCOMPUTADOR COMPLETO, COMPOSTO POR: UNIDADE DE PROCESSAMENTO DIGITAL PEQUENA - WINDOWS VISTA BUSINESS - MOUSE ÓPTICO, HP-P52 - T...	NUT ((LAB.SEG. ALIMENTAR E NUTRICIONAL SUSTENTÁVEL-NUT))	R\$2460.00	29/09/2008
19310	MICRO COMPUTADOR COMPLETO MICROCOMPUTADOR COMPLETO, COMPOSTO POR: UNIDADE DE PROCESSAMENTO DIGITAL PEQUENA - WINDOWS VISTA BUSINESS - MOUSE ÓPTICO, HP-P52 - T...	NUT ((GABINETE 116 - EDUC. DIREITOS HUMANOS / NUTRIÇÃO))	R\$2460.00	29/09/2008
19311	MICRO COMPUTADOR COMPLETO MICROCOMPUTADOR COMPLETO, COMPOSTO POR: UNIDADE DE PROCESSAMENTO DIGITAL PEQUENA - WINDOWS VISTA BUSINESS - MOUSE ÓPTICO,	PROAD ((DIVISÃO DE MÁQUINAS E TRANSPORTES - CAMPUS JK))	R\$2460.00	29/09/2008

Relatório de todos os bens da UFVJM

Nº Bem	Descrição	Localização	Valor Aquisição	Data Aquisição
19311	HP-P52 - T...	PROAD ((DIVISAO DE MAQUINAS E TRANSPORTES - CAMPUS JK))	R\$2460.00	29/09/2008
19312	MICRO COMPUTADOR COMPLETO MICROCOMPUTADOR COMPLETO, COMPOSTO POR: UNIDADE DE PROCESSAMENTO DIGITAL PEQUENA - WINDOWS VISTA BUSINESS - MOUSE ÓPTICO, HP-P52 - T...	PRPPG ((LABORATÓRIO DE IMUNOLOGIA - CIPq/PRPPG))	R\$2460.00	29/09/2008
19313	MICRO COMPUTADOR COMPLETO MICROCOMPUTADOR COMPLETO, COMPOSTO POR: UNIDADE DE PROCESSAMENTO DIGITAL PEQUENA - WINDOWS VISTA BUSINESS - MOUSE ÓPTICO, HP-P52 - T...	PROAD (SEÇÃO DE PATRIMÔNIO - GUARDA ROTATIVA)	R\$2460.00	29/09/2008
19314	MICRO COMPUTADOR COMPLETO MICROCOMPUTADOR COMPLETO, COMPOSTO POR: UNIDADE DE PROCESSAMENTO DIGITAL PEQUENA - WINDOWS VISTA BUSINESS - MOUSE ÓPTICO, HP-P52 - T...	PROAD (SEÇÃO DE PATRIMÔNIO - GUARDA ROTATIVA)	R\$2460.00	29/09/2008
19315	MICRO COMPUTADOR COMPLETO MICROCOMPUTADOR COMPLETO, COMPOSTO POR: UNIDADE DE PROCESSAMENTO DIGITAL PEQUENA - WINDOWS VISTA BUSINESS - MOUSE ÓPTICO, HP-P52 - T...	PROAD (SEÇÃO DE PATRIMÔNIO - GUARDA ROTATIVA)	R\$2460.00	29/09/2008
19316	MICRO COMPUTADOR COMPLETO MICROCOMPUTADOR COMPLETO, COMPOSTO POR: UNIDADE DE PROCESSAMENTO DIGITAL PEQUENA - WINDOWS VISTA BUSINESS - MOUSE ÓPTICO, HP-P52 - T...	PROAD (SEÇÃO DE PATRIMÔNIO - GUARDA ROTATIVA)	R\$2460.00	29/09/2008
19317	MICRO COMPUTADOR COMPLETO MICROCOMPUTADOR COMPLETO, COMPOSTO POR: UNIDADE DE PROCESSAMENTO DIGITAL PEQUENA - WINDOWS VISTA BUSINESS - MOUSE ÓPTICO, HP-P52 - T...	PROAD (SEÇÃO DE PATRIMÔNIO - GUARDA ROTATIVA)	R\$2460.00	29/09/2008
19318	MICRO COMPUTADOR COMPLETO MICROCOMPUTADOR COMPLETO, COMPOSTO POR: UNIDADE DE PROCESSAMENTO DIGITAL PEQUENA - WINDOWS VISTA BUSINESS - MOUSE ÓPTICO, HP-P52 - T...	PROAD (SEÇÃO DE PATRIMÔNIO - GUARDA ROTATIVA)	R\$2460.00	29/09/2008
19319	MICRO COMPUTADOR COMPLETO MICROCOMPUTADOR	PROAD (SEÇÃO DE PATRIMÔNIO - GUARDA ROTATIVA)	R\$2460.00	29/09/2008

Relatório de todos os bens da UFVJM

Nº Bem	Descrição	Localização	Valor Aquisição	Data Aquisição
19319	COMPLETO, COMPOSTO POR: UNIDADE DE PROCESSAMENTO DIGITAL PEQUENA - WINDOWS VISTA BUSINESS - MOUSE ÓPTICO, HP-P52 - T...	PROAD (SEÇÃO DE PATRIMÔNIO - GUARDA ROTATIVA)	R\$2460.00	29/09/2008
19320	MICRO COMPUTADOR COMPLETO MICROCOMPUTADOR COMPLETO, COMPOSTO POR: UNIDADE DE PROCESSAMENTO DIGITAL PEQUENA - WINDOWS VISTA BUSINESS - MOUSE ÓPTICO, HP-P52 - T...	PROAD (SEÇÃO DE PATRIMÔNIO - GUARDA ROTATIVA)	R\$2460.00	29/09/2008
19321	MICRO COMPUTADOR COMPLETO MICROCOMPUTADOR COMPLETO, COMPOSTO POR: UNIDADE DE PROCESSAMENTO DIGITAL PEQUENA - WINDOWS VISTA BUSINESS - MOUSE ÓPTICO, HP-P52 - T...	PROAD (SEÇÃO DE PATRIMÔNIO - GUARDA ROTATIVA)	R\$2460.00	29/09/2008
19322	MICRO COMPUTADOR COMPLETO MICROCOMPUTADOR COMPLETO, COMPOSTO POR: UNIDADE DE PROCESSAMENTO DIGITAL PEQUENA - WINDOWS VISTA BUSINESS - MOUSE ÓPTICO, HP-P52 - T...	PROAD (SEÇÃO DE PATRIMÔNIO - GUARDA ROTATIVA)	R\$2460.00	29/09/2008
19323	MICRO COMPUTADOR COMPLETO MICROCOMPUTADOR COMPLETO, COMPOSTO POR: UNIDADE DE PROCESSAMENTO DIGITAL PEQUENA - WINDOWS VISTA BUSINESS - MOUSE ÓPTICO, HP-P52 - T...	PROAD (SEÇÃO DE PATRIMÔNIO - GUARDA ROTATIVA)	R\$2460.00	29/09/2008
19324	MICRO COMPUTADOR COMPLETO MICROCOMPUTADOR COMPLETO, COMPOSTO POR: UNIDADE DE PROCESSAMENTO DIGITAL PEQUENA - WINDOWS VISTA BUSINESS - MOUSE ÓPTICO, HP-P52 - T...	PROAD (SEÇÃO DE PATRIMÔNIO - GUARDA ROTATIVA)	R\$2460.00	29/09/2008
19325	MICRO COMPUTADOR COMPLETO MICROCOMPUTADOR COMPLETO, COMPOSTO POR: UNIDADE DE PROCESSAMENTO DIGITAL PEQUENA - WINDOWS VISTA BUSINESS - MOUSE ÓPTICO, HP-P52 - T...	PROAD (SEÇÃO DE PATRIMÔNIO - GUARDA ROTATIVA)	R\$2460.00	29/09/2008
19326	MICRO COMPUTADOR COMPLETO MICROCOMPUTADOR COMPLETO, COMPOSTO POR: UNIDADE DE PROCESSAMENTO DIGITAL PEQUENA - WINDOWS VISTA BUSINESS - MOUSE ÓPTICO,	PROAD (SEÇÃO DE PATRIMÔNIO - GUARDA ROTATIVA)	R\$2460.00	29/09/2008

Relatório de todos os bens da UFVJM

Nº Bem	Descrição	Localização	Valor Aquisição	Data Aquisição
19326	HP-P52 - T...	PROAD (SEÇÃO DE PATRIMONIO - GUARDA ROTATIVA)	R\$2460.00	29/09/2008
19327	MICRO COMPUTADOR COMPLETO MICROCOMPUTADOR COMPLETO, COMPOSTO POR: UNIDADE DE PROCESSAMENTO DIGITAL PEQUENA - WINDOWS VISTA BUSINESS - MOUSE ÓPTICO, HP-P52 - T...	PROAD (SEÇÃO DE PATRIMÔNIO - GUARDA ROTATIVA)	R\$2460.00	29/09/2008
19328	MICRO COMPUTADOR COMPLETO MICROCOMPUTADOR COMPLETO, COMPOSTO POR: UNIDADE DE PROCESSAMENTO DIGITAL PEQUENA - WINDOWS VISTA BUSINESS - MOUSE ÓPTICO, HP-P52 - T...	PROAD (SEÇÃO DE PATRIMÔNIO - GUARDA ROTATIVA)	R\$2460.00	29/09/2008
19329	ESTAÇÃO DE TRABALHO INTEGRADA ESTAÇÃO DE TRABALHO INTEGRADA - MARCA: ITÁLIA OFFICE - MODELO: LINHA MODERNA SOFT.	NUT ((COORDENAÇÃO NUTRIÇÃO) NUTRIÇÃO)	R\$5000.00	06/10/2008
19330	ESTAÇÃO DE TRABALHO INTEGRADA ESTAÇÃO DE TRABALHO INTEGRADA - MARCA: ITÁLIA OFFICE - MODELO: LINHA MODERNA SOFT.	PRPPG ((PRÓ-REITORIA PESQUISA E PÓS-GRADUAÇÃO - PRPPG))	R\$2375.00	06/10/2008
19331	ESTAÇÃO DE TRABALHO INTEGRADA ESTAÇÃO DE TRABALHO INTEGRADA - MARCA: ITÁLIA OFFICE - MODELO: LINHA MODERNA SOFT.	PROAD ((DIVISÃO DE CONTRATOS - PROAD))	R\$2375.00	06/10/2008
19332	ESTAÇÃO DE TRABALHO INTEGRADA ESTAÇÃO DE TRABALHO INTEGRADA - MARCA: ITÁLIA OFFICE - MODELO: LINHA MODERNA SOFT.	PROPLAN ((PRÓ-REITORIA PLANEJAMENTO E ORÇAMENTO - PROPLAN))	R\$2375.00	06/10/2008
19333	ESTAÇÃO DE TRABALHO INTEGRADA ESTAÇÃO DE TRABALHO INTEGRADA - MARCA: ITÁLIA OFFICE - MODELO: LINHA MODERNA SOFT.	PROAD ((DIRETORIA DE LOGISTICA - PROAD/PATRIMONIO))	R\$2375.00	06/10/2008
19334	ESTAÇÃO DE TRABALHO INTEGRADA ESTAÇÃO DE TRABALHO INTEGRADA - MARCA: ITÁLIA OFFICE - MODELO: LINHA MODERNA SOFT.	PROAD ((DIRET. PATRIMÔNIO E MATERIAIS - DPM/PROAD))	R\$1300.00	06/10/2008
19335	ESTAÇÃO DE TRABALHO INTEGRADA ESTAÇÃO DE TRABALHO INTEGRADA - MARCA: ITÁLIA OFFICE - MODELO: LINHA MODERNA SOFT.	PROGRAD ((PIBID/UFVJM - CAMPUS JK))	R\$1300.00	06/10/2008
19336	ESTAÇÃO DE TRABALHO INTEGRADA ESTAÇÃO DE TRABALHO INTEGRADA - MARCA: ITÁLIA OFFICE - MODELO: LINHA MODERNA SOFT.	PROAD ((DIRET. PATRIMÔNIO E MATERIAIS - DPM/PROAD))	R\$1300.00	06/10/2008

Relatório de todos os bens da UFVJM

Nº Bem	Descrição	Localização	Valor Aquisição	Data Aquisição
19337	ESTAÇÃO DE TRABALHO INTEGRADA ESTAÇÃO DE TRABALHO INTEGRADA - MARCA: ITÁLIA OFFICE - MODELO: LINHA MODERNA SOFT.	PROACE ((PRÉDIO ASSISTÊNCIA - SERVIÇO DE PERICIA))	R\$1300.00	06/10/2008
19338	ARMÁRIO ALTO ARMÁRIO ALTO PARA AS ESTAÇÕES DE TRABALHO - MARCA: ITÁLIA OFFICE - MODELO: LINHA MODERNA SOFT.	PROAD (SEÇÃO DE PATRIMÔNIO - GUARDA ROTATIVA)	R\$480.00	06/10/2008
19339	ARMÁRIO ALTO ARMÁRIO ALTO PARA AS ESTAÇÕES DE TRABALHO - MARCA: ITÁLIA OFFICE - MODELO: LINHA MODERNA SOFT.	PROAD (SEÇÃO DE PATRIMÔNIO - GUARDA ROTATIVA)	R\$480.00	06/10/2008
19340	ARMÁRIO ALTO ARMÁRIO ALTO PARA AS ESTAÇÕES DE TRABALHO - MARCA: ITÁLIA OFFICE - MODELO: LINHA MODERNA SOFT.	PROAD (SEÇÃO DE PATRIMÔNIO - GUARDA ROTATIVA)	R\$480.00	06/10/2008
19341	ARMÁRIO ALTO ARMÁRIO ALTO PARA AS ESTAÇÕES DE TRABALHO - MARCA: ITÁLIA OFFICE - MODELO: LINHA MODERNA SOFT.	PROAD (SEÇÃO DE PATRIMÔNIO - GUARDA ROTATIVA)	R\$480.00	06/10/2008
19342	CADEIRA GIRATÓRIA CADEIRA GIRATÓRIA - MARCA: JOBEMA.	PROAD (SEÇÃO DE PATRIMÔNIO - GUARDA ROTATIVA)	R\$228.84	06/10/2008
19343	CADEIRA GIRATÓRIA CADEIRA GIRATÓRIA - MARCA: JOBEMA.	PROAD (SEÇÃO DE PATRIMÔNIO - GUARDA ROTATIVA)	R\$228.84	06/10/2008
19344	CADEIRA GIRATÓRIA CADEIRA GIRATÓRIA - MARCA: JOBEMA.	PROAD (SEÇÃO DE PATRIMÔNIO - GUARDA ROTATIVA)	R\$228.84	06/10/2008
19345	CADEIRA GIRATÓRIA CADEIRA GIRATÓRIA - MARCA: JOBEMA.	PROAD (SEÇÃO DE PATRIMÔNIO - GUARDA ROTATIVA)	R\$228.84	06/10/2008
19346	CADEIRA GIRATÓRIA CADEIRA GIRATÓRIA - MARCA: JOBEMA.	PROAD (SEÇÃO DE PATRIMÔNIO - GUARDA ROTATIVA)	R\$228.84	06/10/2008
19347	CADEIRA GIRATÓRIA CADEIRA GIRATÓRIA - MARCA: JOBEMA.	PROAD (SEÇÃO DE PATRIMÔNIO - GUARDA ROTATIVA)	R\$228.84	06/10/2008
19348	CADEIRA GIRATÓRIA CADEIRA GIRATÓRIA - MARCA: JOBEMA.	PROAD (SEÇÃO DE PATRIMÔNIO - GUARDA ROTATIVA)	R\$228.84	06/10/2008
19349	CADEIRA GIRATÓRIA CADEIRA GIRATÓRIA - MARCA: JOBEMA.	PROAD (SEÇÃO DE PATRIMÔNIO - GUARDA ROTATIVA)	R\$228.84	06/10/2008
19350	CADEIRA GIRATÓRIA CADEIRA GIRATÓRIA - MARCA: JOBEMA.	PROAD (SEÇÃO DE PATRIMÔNIO - GUARDA ROTATIVA)	R\$228.84	06/10/2008
19351	CADEIRA GIRATÓRIA CADEIRA GIRATÓRIA - MARCA: JOBEMA.	PROAD (SEÇÃO DE PATRIMÔNIO - GUARDA ROTATIVA)	R\$228.84	06/10/2008
19352	CADEIRA GIRATÓRIA CADEIRA GIRATÓRIA - MARCA: JOBEMA.	PROAD (SEÇÃO DE PATRIMÔNIO - GUARDA ROTATIVA)	R\$228.84	06/10/2008
19353	CADEIRA GIRATÓRIA CADEIRA GIRATÓRIA - MARCA: JOBEMA.	PROAD (SEÇÃO DE PATRIMÔNIO - GUARDA ROTATIVA)	R\$228.84	06/10/2008
19354	CADEIRA GIRATÓRIA CADEIRA GIRATÓRIA - MARCA: JOBEMA.	FCBS ((LAB. PATOLOGIA - CAMPUS I))	R\$228.84	06/10/2008
19356	CADEIRA GIRATÓRIA CADEIRA GIRATÓRIA - MARCA: JOBEMA.	PROAD (SEÇÃO DE PATRIMÔNIO - GUARDA ROTATIVA)	R\$228.84	06/10/2008

Relatório de todos os bens da UFVJM

Nº Bem	Descrição	Localização	Valor Aquisição	Data Aquisição
19357	CADEIRA GIRATÓRIA CADEIRA GIRATÓRIA - MARCA: JOBEMA.	PROAD (SEÇÃO DE PATRIMÔNIO - GUARDA ROTATIVA)	R\$228.84	06/10/2008
19358	CADEIRA GIRATÓRIA CADEIRA GIRATÓRIA - MARCA: JOBEMA.	PROAD (SEÇÃO DE PATRIMÔNIO - GUARDA ROTATIVA)	R\$228.84	06/10/2008
19359	CADEIRA GIRATÓRIA CADEIRA GIRATÓRIA - MARCA: JOBEMA.	PROAD (SEÇÃO DE PATRIMÔNIO - GUARDA ROTATIVA)	R\$228.84	06/10/2008
19360	CADEIRA GIRATÓRIA CADEIRA GIRATÓRIA - MARCA: JOBEMA.	PROAD (SEÇÃO DE PATRIMÔNIO - GUARDA ROTATIVA)	R\$228.84	06/10/2008
19361	CADEIRA GIRATÓRIA CADEIRA GIRATÓRIA - MARCA: JOBEMA.	PROAD (SEÇÃO DE PATRIMÔNIO - GUARDA ROTATIVA)	R\$228.84	06/10/2008
19362	CADEIRA GIRATÓRIA CADEIRA GIRATÓRIA - MARCA: JOBEMA.	PROAD (SEÇÃO DE PATRIMÔNIO - GUARDA ROTATIVA)	R\$228.84	06/10/2008
19363	CADEIRA GIRATÓRIA CADEIRA GIRATÓRIA - MARCA: JOBEMA.	PROAD (SEÇÃO DE PATRIMÔNIO - GUARDA ROTATIVA)	R\$228.84	06/10/2008
19364	CADEIRA GIRATÓRIA CADEIRA GIRATÓRIA - MARCA: JOBEMA.	PROAD (SEÇÃO DE PATRIMÔNIO - GUARDA ROTATIVA)	R\$228.84	06/10/2008
19365	CADEIRA GIRATÓRIA CADEIRA GIRATÓRIA - MARCA: JOBEMA.	PROAD (SEÇÃO DE PATRIMÔNIO - GUARDA ROTATIVA)	R\$228.84	06/10/2008
19366	CADEIRA GIRATÓRIA CADEIRA GIRATÓRIA - MARCA: JOBEMA.	PROAD (SEÇÃO DE PATRIMÔNIO - GUARDA ROTATIVA)	R\$228.84	06/10/2008
19367	CADEIRA GIRATÓRIA CADEIRA GIRATÓRIA - MARCA: JOBEMA.	PROAD (SEÇÃO DE PATRIMÔNIO - GUARDA ROTATIVA)	R\$229.00	06/10/2008
19368	MESA PARA COMPUTADOR MESA PARA COMPUTADOR - MARCA: ITÁLIA OFFICE - MODELO: LINHA MODENA.	PROGRAD ((ARQUIVO - PROGRAD))	R\$244.44	06/10/2008
19369	MESA PARA COMPUTADOR MESA PARA COMPUTADOR - MARCA: ITÁLIA OFFICE - MODELO: LINHA MODENA.	PROGRAD ((RECEPÇÃO - PROGRAD))	R\$244.44	06/10/2008
19370	MESA PARA COMPUTADOR MESA PARA COMPUTADOR - MARCA: ITÁLIA OFFICE - MODELO: LINHA MODENA.	PROAD (SEÇÃO DE PATRIMÔNIO - GUARDA ROTATIVA)	R\$244.44	06/10/2008
19371	MESA PARA COMPUTADOR MESA PARA COMPUTADOR - MARCA: ITÁLIA OFFICE - MODELO: LINHA MODENA.	PROAD (SEÇÃO DE PATRIMÔNIO - GUARDA ROTATIVA)	R\$244.44	06/10/2008
19372	MESA PARA COMPUTADOR MESA PARA COMPUTADOR - MARCA: ITÁLIA OFFICE - MODELO: LINHA MODENA.	PROAD (SEÇÃO DE PATRIMÔNIO - GUARDA ROTATIVA)	R\$244.44	06/10/2008
19373	MESA PARA COMPUTADOR MESA PARA COMPUTADOR - MARCA: ITÁLIA OFFICE - MODELO: LINHA MODENA.	PROAD (SEÇÃO DE PATRIMÔNIO - GUARDA ROTATIVA)	R\$244.44	06/10/2008
19374	MESA PARA COMPUTADOR MESA PARA COMPUTADOR - MARCA: ITÁLIA OFFICE - MODELO: LINHA MODENA.	PROAD (SEÇÃO DE PATRIMÔNIO - GUARDA ROTATIVA)	R\$244.44	06/10/2008
19375	MESA PARA COMPUTADOR MESA PARA COMPUTADOR - MARCA: ITÁLIA OFFICE - MODELO: LINHA MODENA.	PROAD (SEÇÃO DE PATRIMÔNIO - GUARDA ROTATIVA)	R\$244.44	06/10/2008
19376	MESA PARA COMPUTADOR MESA PARA COMPUTADOR - MARCA: ITÁLIA OFFICE - MODELO: LINHA MODENA.	PROAD (SEÇÃO DE PATRIMÔNIO - GUARDA ROTATIVA)	R\$244.44	06/10/2008

Relatório de todos os bens da UFVJM

Nº Bem	Descrição	Localização	Valor Aquisição	Data Aquisição
19377	MESA PARA COMPUTADOR MESA PARA COMPUTADOR - MARCA: ITÁLIA OFFICE - MODELO: LINHA MODENA.	PROAD ((PAVILHÃO DE AULAS III- CAMPUS JK))	R\$244.44	06/10/2008
19378	MESA PARA COMPUTADOR MESA PARA COMPUTADOR - MARCA: ITÁLIA OFFICE - MODELO: LINHA MODENA.	PROAD (SEÇÃO DE PATRIMÔNIO - GUARDA ROTATIVA)	R\$244.44	06/10/2008
19379	MESA PARA COMPUTADOR MESA PARA COMPUTADOR - MARCA: ITÁLIA OFFICE - MODELO: LINHA MODENA.	FCBS ((LAB. PATOLOGIA - CAMPUS I))	R\$244.44	06/10/2008
19380	MESA MESA PARA COMPUTADOR	AGR ((LAB. DE HIDRÁULICA - AGR))	R\$244.44	06/10/2008
19381	MESA PARA COMPUTADOR MESA PARA COMPUTADOR - MARCA: ITÁLIA OFFICE - MODELO: LINHA MODENA.	ICT ((ANTIGA AGRÁRIAS/ICT))	R\$244.44	06/10/2008
19382	MESA PARA COMPUTADOR MESA PARA COMPUTADOR - MARCA: ITÁLIA OFFICE - MODELO: LINHA MODENA.	ICT ((ANTIGA AGRÁRIAS/ICT))	R\$244.44	06/10/2008
19383	MESA PARA COMPUTADOR MESA PARA COMPUTADOR - MARCA: ITÁLIA OFFICE - MODELO: LINHA MODENA.	ICT ((ANTIGA AGRÁRIAS/ICT))	R\$244.44	06/10/2008
19384	MESA PARA COMPUTADOR MESA PARA COMPUTADOR - MARCA: ITÁLIA OFFICE - MODELO: LINHA MODENA.	PROAD (SEÇÃO DE PATRIMÔNIO - GUARDA ROTATIVA)	R\$244.44	06/10/2008
19385	MESA PARA COMPUTADOR MESA PARA COMPUTADOR - MARCA: ITÁLIA OFFICE - MODELO: LINHA MODENA.	PROAD (SEÇÃO DE PATRIMÔNIO - GUARDA ROTATIVA)	R\$244.52	06/10/2008
19386	APARELHO DE PRESSÃO - ESFIGMOMANOMETRO APARELHO DE PRESSÃO ANEROIDE COM FECHO VETERO/VETEIO. LOTE L0070808 - VALIDADE: 09/18. EQUIPAMENTO DOADO PELA FUNDAEPE CO...	PROAD (ALMOXARIFADO - FISIOTERAPIA - CAMPUS II)	R\$200.00	06/10/2008
19387	APARELHO DE PRESSÃO - ESFIGMOMANOMETRO APARELHO DE PRESSÃO ANEROIDE COM FECHO VETERO/VETEIO. LOTE L0070808 - VALIDADE: 09/18. EQUIPAMENTO DOADO PELA FUNDAEPE CO...	PROAD (ALMOXARIFADO - FISIOTERAPIA - CAMPUS II)	R\$200.00	06/10/2008
19388	APARELHO DE PRESSÃO - ESFIGMOMANOMETRO APARELHO DE PRESSÃO ANEROIDE COM FECHO VETERO/VETEIO. LOTE L0070808 - VALIDADE: 09/18. EQUIPAMENTO DOADO PELA FUNDAEPE CO...	PROAD (ALMOXARIFADO - FISIOTERAPIA - CAMPUS II)	R\$200.00	06/10/2008
19389	NOTEBOOK (DOAÇÃO) NOTEBOOK - MARCA: ACER - MODELO: 5920-6368. EQUIPAMENTO DOADO PELA FUNDAEPE CONFORME, TERMO DE DOAÇÃO E NOTA FISCAL, ANEXOS AO PROCESSO: 23086...	PRPPG (PRO-REITORIA DE PESQUISA E PÓS-GRADUAÇÃO)	R\$2960.33	06/10/2008

Relatório de todos os bens da UFVJM

Nº Bem	Descrição	Localização	Valor Aquisição	Data Aquisição
19390	ESTABILIZADOR VERTICAL ESTABILIZADOR VERTICAL - MARCA: PARAPODIUM. EQUIPAMENTO DOADO PELA FUNDAEPE CONFORME, TERMO DE DOAÇÃO E NOTA FISCAL, ANEXOS AO PROCESSO: ...	FCBS (LAB. DE NEUROPEDIATRIA - FISIOTERAPIA - CAMPUS II)	R\$1280.00	06/10/2008
19391	ESTABILIZADOR VERTICAL ESTABILIZADOR VERTICAL - MARCA: PARAPODIUM. EQUIPAMENTO DOADO PELA FUNDAEPE CONFORME, TERMO DE DOAÇÃO E NOTA FISCAL, ANEXOS AO PROCESSO: ...	FCBS (LAB. DE NEUROPEDIATRIA - FISIOTERAPIA - CAMPUS II)	R\$1280.00	06/10/2008
19392	IMPRESSORA IMPRESSORA COM CABO USB PARA CONEXÃO - MARCA: HP - MODELO: LASERJET 1020. EQUIPAMENTO DOADO PELA FUNDAEPE CONFORME, TERMO DE DOAÇÃO E NOTA FISCAL, AN...	FACET (LAB. DE ECB-BLOCO DE PESQUISA EM QUÍMICA-FINEP-CII)	R\$560.00	25/09/2008
19394	CAPELA DE EXAUSTÃO CAPELA PARA EXAUSTÃO DE GASES COM BASE DE PORCELANA - MARCA: AMZ - MODELO: CEA-850.	AGR ((PRÉDIO AGRONOMIA - CAMPUS JK))	R\$1360.00	09/10/2008
19395	BIOMBO DIG 42 BIOMBO COM 03 FACES - MARCA/MODELO: CM-150. EQUIPAMENTO DOADO PELA FUNDAEPE CONFORME, TERMO DE DOAÇÃO E NOTA FISCAL, ANEXOS AO PROCESSO: 23086.000...	FCBS (CONSULTÓRIO AVALIAÇÃO 03- FISIOTERAPIA - CAMPUS II)	R\$191.99	16/10/2008
19396	BIOMBO DIG 42 BIOMBO COM 03 FACES - MARCA/MODELO: CM-150. EQUIPAMENTO DOADO PELA FUNDAEPE CONFORME, TERMO DE DOAÇÃO E NOTA FISCAL, ANEXOS AO PROCESSO: 23086.000...	FCBS (CONSULTÓRIO AVALIAÇÃO 05- FISIOTERAPIA - CAMPUS II)	R\$192.00	16/10/2008
19397	BALANÇA ELETRÔNICA BALANÇA ELETRÔNICA COM RÉGUA DE SÉRIE 12851 - CAPACIDADE PARA 15KG - DIV. 100G - AÇO CARBONO 0,30 X 0,40M LD1050. MARCA: LIDER - MODELO: P-15...	FCBS (GINÁSIO TERAPÊUTICO - FISIOTERAPIA CAMPUS II)	R\$873.80	16/10/2008
19398	LINHA DE GASES PARA AR LINHA DE GASES PARA AR - MARCA: REKIPODONTO. EQUIPAMENTO DOADO PELA FUNDAEPE CONFORME, TERMO DE DOAÇÃO E NOTA FISCAL, ANEXOS AO PROCESSO:...	PRPPG (LIPENVALE - SALA 01 - CAMPUS II)	R\$20300.00	16/10/2008
19400	ESTAÇÃO DE TRABALHO ESTAÇÃO DE TRABALHO INDIVIDUAL. EQUIPAMENTO DOADO PELA FUNDAEPE CONFORME, TERMO DE DOAÇÃO E NOTA FISCAL, ANEXOS AO PROCESSO: 23086.000008/20...	PROAD ((DIRET. PATRIMÔNIO E MATERIAIS - DPM/PROAD))	R\$491.75	16/10/2008

Relatório de todos os bens da UFVJM

Nº Bem	Descrição	Localização	Valor Aquisição	Data Aquisição
19401	ESTACAO DE TRABALHO ESTAÇÃO DE TRABALHO INDIVIDUAL. EQUIPAMENTO DOADO PELA FUNDAEPE CONFORME, TERMO DE DOAÇÃO E NOTA FISCAL, ANEXOS AO PROCESSO: 23086.000008/20...	PROAD ((DIRET. PATRIMÔNIO E MATERIAIS - DPM/PROAD))	R\$491.75	16/10/2008
19402	ESTACAO DE TRABALHO ESTAÇÃO DE TRABALHO INDIVIDUAL. EQUIPAMENTO DOADO PELA FUNDAEPE CONFORME, TERMO DE DOAÇÃO E NOTA FISCAL, ANEXOS AO PROCESSO: 23086.000008/20...	PROGEP (DIRETORIA DE SELEÇÃO E DESENVOLVIMENTO - PROGEP)	R\$491.75	16/10/2008
19403	ESTACAO DE TRABALHO ESTAÇÃO DE TRABALHO INDIVIDUAL. EQUIPAMENTO DOADO PELA FUNDAEPE CONFORME, TERMO DE DOAÇÃO E NOTA FISCAL, ANEXOS AO PROCESSO: 23086.000008/20...	PROAD ((DIRET. PATRIMÔNIO E MATERIAIS - DPM/PROAD))	R\$491.75	16/10/2008
19404	ESTACAO DE TRABALHO ESTAÇÃO DE TRABALHO INDIVIDUAL. EQUIPAMENTO DOADO PELA FUNDAEPE CONFORME, TERMO DE DOAÇÃO E NOTA FISCAL, ANEXOS AO PROCESSO: 23086.000008/20...	PROGRAD ((DAP - PROGRAD))	R\$491.75	16/10/2008
19405	ESTACAO DE TRABALHO ESTAÇÃO DE TRABALHO INDIVIDUAL. EQUIPAMENTO DOADO PELA FUNDAEPE CONFORME, TERMO DE DOAÇÃO E NOTA FISCAL, ANEXOS AO PROCESSO: 23086.000008/20...	PROAD (SEÇÃO DE PATRIMÔNIO - GUARDA ROTATIVA)	R\$491.75	16/10/2008
19406	ESTACAO DE TRABALHO ESTAÇÃO DE TRABALHO INDIVIDUAL. EQUIPAMENTO DOADO PELA FUNDAEPE CONFORME, TERMO DE DOAÇÃO E NOTA FISCAL, ANEXOS AO PROCESSO: 23086.000008/20...	PROAD (SEÇÃO DE PATRIMÔNIO - GUARDA ROTATIVA)	R\$491.75	16/10/2008
19407	ESTACAO DE TRABALHO ESTAÇÃO DE TRABALHO INDIVIDUAL. EQUIPAMENTO DOADO PELA FUNDAEPE CONFORME, TERMO DE DOAÇÃO E NOTA FISCAL, ANEXOS AO PROCESSO: 23086.000008/20...	PROAD (SEÇÃO DE PATRIMÔNIO - GUARDA ROTATIVA)	R\$491.75	16/10/2008
19408	ESTACAO DE TRABALHO ESTAÇÃO DE TRABALHO INDIVIDUAL. EQUIPAMENTO DOADO PELA FUNDAEPE CONFORME, TERMO DE DOAÇÃO E NOTA FISCAL, ANEXOS AO PROCESSO: 23086.000008/20...	PROAD (SEÇÃO DE PATRIMÔNIO - GUARDA ROTATIVA)	R\$491.75	16/10/2008
19409	ESTACAO DE TRABALHO ESTAÇÃO DE TRABALHO INDIVIDUAL. EQUIPAMENTO DOADO PELA FUNDAEPE CONFORME, TERMO DE	PROAD (SEÇÃO DE PATRIMÔNIO - GUARDA ROTATIVA)	R\$491.75	16/10/2008

Relatório de todos os bens da UFVJM

Nº Bem	Descrição	Localização	Valor Aquisição	Data Aquisição
19409	DOAÇÃO E NOTA FISCAL, ANEXOS AO PROCESSO: 23086.000008/20...	PROAD (SEÇÃO DE PATRIMÔNIO - GUARDA ROTATIVA)	R\$491.75	16/10/2008
19410	ESTACAO DE TRABALHO ESTACÃO DE TRABALHO INDIVIDUAL. EQUIPAMENTO DOADO PELA FUNDAEPE CONFORME, TERMO DE DOAÇÃO E NOTA FISCAL, ANEXOS AO PROCESSO: 23086.000008/20...	PROAD (SEÇÃO DE PATRIMÔNIO - GUARDA ROTATIVA)	R\$491.75	16/10/2008
19411	ESTACAO DE TRABALHO ESTACÃO DE TRABALHO INDIVIDUAL. EQUIPAMENTO DOADO PELA FUNDAEPE CONFORME, TERMO DE DOAÇÃO E NOTA FISCAL, ANEXOS AO PROCESSO: 23086.000008/20...	PROAD (SEÇÃO DE PATRIMÔNIO - GUARDA ROTATIVA)	R\$491.75	16/10/2008
19412	ESTACAO DE TRABALHO ESTACÃO DE TRABALHO INDIVIDUAL. EQUIPAMENTO DOADO PELA FUNDAEPE CONFORME, TERMO DE DOAÇÃO E NOTA FISCAL, ANEXOS AO PROCESSO: 23086.000008/20...	PROAD (SEÇÃO DE PATRIMÔNIO - GUARDA ROTATIVA)	R\$491.75	16/10/2008
19413	ESTACAO DE TRABALHO ESTACÃO DE TRABALHO INDIVIDUAL. EQUIPAMENTO DOADO PELA FUNDAEPE CONFORME, TERMO DE DOAÇÃO E NOTA FISCAL, ANEXOS AO PROCESSO: 23086.000008/20...	PROAD (SEÇÃO DE PATRIMÔNIO - GUARDA ROTATIVA)	R\$491.75	16/10/2008
19414	ESTACAO DE TRABALHO ESTACÃO DE TRABALHO INDIVIDUAL. EQUIPAMENTO DOADO PELA FUNDAEPE CONFORME, TERMO DE DOAÇÃO E NOTA FISCAL, ANEXOS AO PROCESSO: 23086.000008/20...	PROAD (SEÇÃO DE PATRIMÔNIO - GUARDA ROTATIVA)	R\$491.75	16/10/2008
19415	AGITADOR MECÂNICO AGITADOR MECÂNICO - NÚMERO DE SÉRIE: 0869224 - MARCA: FISATOM - MODELO: 713. EQUIPAMENTO DOADO PELA FUNDAEPE CONFORME, TERMO DE DOAÇÃO E NOTA ...	FCBS (LAB. DE COSMETOLOGIA - FARM. INDÚSTRIA - CAMPUS II)	R\$1600.00	16/10/2008
19416	COMPRESSOR COMPRESSOR TRIFÁSICO CJ60APW/425L/15HP - MARCA: CHIAPERINI - MODELO: CJ60APW. EQUIPAMENTO DOADO PELA FUNDAEPE CONFORME, TERMO DE DOAÇÃO E NOTA FISCAL...	FCBS (CASA DOS COMPRESSORES)	R\$7090.00	16/10/2008
19417	COMPRESSOR COMPRESSOR TRIFÁSICO CJ60APW/425L/15HP - MARCA: CHIAPERINI - MODELO: CJ60APW. EQUIPAMENTO DOADO PELA FUNDAEPE CONFORME,	FCBS (CASA DOS COMPRESSORES)	R\$7090.00	16/10/2008

Relatório de todos os bens da UFVJM

Nº Bem	Descrição	Localização	Valor Aquisição	Data Aquisição
19417	TERMO DE DOAÇÃO E NOTA FISCAL...	FCBS (CASA DOS COMPRESSORES)	R\$7090.00	16/10/2008
19418	DINAMÔMETRO DIGITAL DINAMÔMETRO DIGITAL - CAPACIDADE: 500KG - MARCA: FILIZOLA - MODELO: IWB-500. EQUIPAMENTO DOADO PELA FUNDAEPE CONFORME, TERMO DE DOAÇÃO E NOT...	PROAD (ALMOXARIFADO - FISIOTERAPIA - CAMPUS II)	R\$2480.00	16/10/2008
19419	DINAMÔMETRO HIDRÁULICO DINAMÔMETRO HIDRÁULICO - MARCA: NORTH COAST. EQUIPAMENTO DOADO PELA FUNDAEPE CONFORME, TERMO DE DOAÇÃO E NOTA FISCAL, ANEXOS AO PROCESSO:...	PROAD (ALMOXARIFADO - FISIOTERAPIA - CAMPUS II)	R\$2500.00	16/10/2008
19420	ELEVADORES DE ASSENTO SANITÁRIO ELEVADORES DE ASSENTO SANITÁRIO - MARCA: CARCI. EQUIPAMENTO DOADO PELA FUNDAEPE CONFORME, TERMO DE DOAÇÃO E NOTA FISCAL, ANEXOS...	FCBS (COORDENAÇÃO DE ESTÁGIO DA FISIOTERAPIA - CII)	R\$175.00	16/10/2008
19421	ELEVADORES DE ASSENTO SANITÁRIO ELEVADORES DE ASSENTO SANITÁRIO - MARCA: CARCI. EQUIPAMENTO DOADO PELA FUNDAEPE CONFORME, TERMO DE DOAÇÃO E NOTA FISCAL, ANEXOS...	FCBS (COORDENAÇÃO DE ESTÁGIO DA FISIOTERAPIA - CII)	R\$175.00	16/10/2008
19422	ELEVADORES DE ASSENTO SANITÁRIO ELEVADORES DE ASSENTO SANITÁRIO - MARCA: CARCI. EQUIPAMENTO DOADO PELA FUNDAEPE CONFORME, TERMO DE DOAÇÃO E NOTA FISCAL, ANEXOS...	FCBS (COORDENAÇÃO DE ESTÁGIO DA FISIOTERAPIA - CII)	R\$175.00	16/10/2008
19423	ELEVADORES DE ASSENTO SANITÁRIO ELEVADORES DE ASSENTO SANITÁRIO - MARCA: CARCI. EQUIPAMENTO DOADO PELA FUNDAEPE CONFORME, TERMO DE DOAÇÃO E NOTA FISCAL, ANEXOS...	FCBS (COORDENAÇÃO DE ESTÁGIO DA FISIOTERAPIA - CII)	R\$175.00	16/10/2008
19424	CENTRAL TELEFÔNICA INTERFACE CELULAR - COMPOSTA POR: ANTENA 17 DBI, CABO RGC 213, CONECTOR, TUBO DE SUSTENTAÇÃO COM SUPORTE, ATERRAMENTO COM HASTES, PROTETOR S...	FCA ((FAZENDA EXPERIMENTAL DO MOURA - CURVELO))	R\$2456.50	16/10/2008
19425	FILMADORA DIGITAL PROFISSIONAL CÂMERA DE VÍDEO DIGITAL - MARCA: SAMSUNG - MODELO: SC- DX103 DVD - NÚMERO DE SERIE: ADSQ6VRQ505251.	FACET (COORDENAÇÃO DO CURSO DE TURISMO - ADMII - CAMPUSII)	R\$1000.00	16/10/2008
19426	BARRILETE EM PVC BARRILETE DE PVC - CAPACIDADE: 20 LITROS - MARCA: AMZ - MODELO:	FACET (LAB. DE FISCOQUIMICA- BL.VI-C.JK)	R\$1.00	09/10/2008

Relatório de todos os bens da UFVJM

Nº Bem	Descrição	Localização	Valor Aquisição	Data Aquisição
19426	BPA-020.	FACET (LAB. DE FÍSICOQUÍMICA-BL.VI-C.JK)	R\$1.00	09/10/2008
19427	BARRILETE EM PVC BARRILETE DE PVC - CAPACIDADE: 20 LITROS - MARCA: AMZ - MODELO: BPA- 020.	FACET (LAB. DE QUÍMICA ORGANICA - BL VI - CAMPUS II)	R\$1.00	09/10/2008
19428	BARRILETE EM PVC BARRILETE DE PVC - CAPACIDADE: 20 LITROS - MARCA: AMZ - MODELO: BPA- 020.	FACET (LAB. DE QUÍMICA ANALÍTICA INSTRUMENTAL-BL.VI-CJK)	R\$1.00	09/10/2008
19429	FONTE PARA ELETROFORESE FONTE DE ELETROFORESE PROGRAMÁVEL, 10 A 300V/ 1 A 500MA / 1 A 150W - VOLTAGEM: 110V - MODELO: LPS-300V.	FCBS (LAB. DE BIO.MOLECULAR E BIOTECNOLOGIA SL171-FB-CII)	R\$1188.00	09/10/2008
19430	CONTADOR ELETRÔNICO DE CÉLULAS SOMÁTICAS CONTADOR ELETRÔNICO DE CÉLULAS SOMÁTICAS COM CASSETE PARA DCC COM 72 UNIDADES E BOLSA PARA DCC.	PRPPG (LIPENVALE - SALA 01 - CAMPUS II)	R\$15932.00	04/11/2008
19431	BOMBA DE VÁCUO ROTATIVA BOMBA A VÁCUO ROTATIVA - MARCA: PRISMATEC - MODELO: 152-30V.	FCBS (LAB. DE FÍSICO-QUÍMICA - F. BÁSICA - CAMPUS II)	R\$2800.00	04/11/2008
19432	REPIPETADOR DE VIDRO REPIPETADOR DE VIDRO PARA VOLUMES DE REGULAGEM DE ATÉ 20ML E FRASCO DE 100 ML.	PRPPG (LIPENVALE - SALA 01 - CAMPUS II)	R\$235.00	04/11/2008
19433	REPIPETADOR DE VIDRO REPIPETADOR DE VIDRO PARA VOLUMES DE REGULAGEM DE ATÉ 20ML E FRASCO DE 100 ML.	PRPPG (LIPENVALE - SALA 01 - CAMPUS II)	R\$235.00	04/11/2008
19434	CONJUNTO PARA EXTRAÇÃO SOXHELET CONJUNTO PARA EXTRAÇÃO SOXHELET COMPLETO, COM JUNTAS ESMERILHADAS - SUPERIOR: 55/50, INFERIOR: 24/40 - CAPACIDADE DE 500ML, COND...	PRPPG (LIPENVALE - SALA 01 - CAMPUS II)	R\$223.98	04/11/2008
19435	IMPRESSORA MULTIFUNCIONAL IMPRESSORA MULTIFUNCIONAL - MARCA: XEROX - MODELO: MC M-20.	PROAD (DIVISÃO DE LICITAÇÃO E CONTRATOS - CAMPUS I)	R\$3174.00	04/11/2008
19437	ESTUFA DE ESTERILIZAÇÃO E SECAGEM ESTUFA PARA ESTERILIZAÇÃO E SECAGEM COM CIRCULAÇÃO E RENOVAÇÃO DE AR - CONTROLE DE TEMPERATURA DIGITAL MICROPROCESSADO COM SIS...	PRPPG (LIPENVALE - SALA 01 - CAMPUS II)	R\$6900.00	04/11/2008
19438	BOMBA DE VÁCUO E PRESSÃO BOMBA A VÁCUO E PRESSÃO, 0 A 700 MM/HG E 2 KGP/CM2, CAPACIDADE DE 20 LITROS -	FACET (LAB. DE QUÍMICA ORGANICA - BL VI - CAMPUS II)	R\$1060.00	04/11/2008

Relatório de todos os bens da UFVJM

Nº Bem	Descrição	Localização	Valor Aquisição	Data Aquisição
19438	COMPRESSOR HERMÉTICO 1/6HP A BASE DE ÓLEO, PRESSÃO DE 2 A...	FACET (LAB. DE QUÍMICA ORGANICA - BL VI - CAMPUS II)	R\$1060.00	04/11/2008
19439	COLORIMETRO PORTÁTIL DE REFLEXAO COLORÍMETRO PORTÁTIL DE REFLEXÃO COM ÁREA DE LEITURA 0 = 50MM, DATA DE PROCESSADOR DP 410 - MARCA: KONICA/MINOLTA - MODELO: CR-...	PRPPG (LIPENVALE - SALA 01 - CAMPUS II)	R\$24500.00	04/11/2008
19440	ESTANTE PARA BIBLIOTECA Estante para biblioteca de centro com 10 bandejas, reforço interno em ômega - medindo: 200 X 105 X 25.	PROAD ((DIRET. PATRIMÔNIO E MATERIAIS - DPM/PROAD))	R\$439.63	04/11/2008
19441	ESTANTE PARA BIBLIOTECA Estante para biblioteca de centro com 10 bandejas, reforço interno em ômega - medindo: 200 X 105 X 25.	PROAD ((DIRET. PATRIMÔNIO E MATERIAIS - DPM/PROAD))	R\$439.63	04/11/2008
19442	ESTANTE PARA BIBLIOTECA Estante para biblioteca de centro com 10 bandejas, reforço interno em ômega - medindo: 200 X 105 X 25.	PROAD ((DIRET. PATRIMÔNIO E MATERIAIS - DPM/PROAD))	R\$439.63	04/11/2008
19443	ESTANTE PARA BIBLIOTECA Estante para biblioteca de centro com 10 bandejas, reforço interno em ômega - medindo: 200 X 105 X 25.	PROAD ((DIRET. PATRIMÔNIO E MATERIAIS - DPM/PROAD))	R\$439.63	04/11/2008
19444	ESTANTE PARA BIBLIOTECA Estante para biblioteca de centro com 10 bandejas, reforço interno em ômega - medindo: 200 X 105 X 25.	PROAD ((DIRET. PATRIMÔNIO E MATERIAIS - DPM/PROAD))	R\$439.63	04/11/2008
19445	ESTANTE PARA BIBLIOTECA Estante para biblioteca de centro com 10 bandejas, reforço interno em ômega - medindo: 200 X 105 X 25.	PROAD ((DIRET. PATRIMÔNIO E MATERIAIS - DPM/PROAD))	R\$439.63	04/11/2008
19446	ESTANTE PARA BIBLIOTECA Estante para biblioteca de centro com 10 bandejas, reforço interno em ômega - medindo: 200 X 105 X 25.	PROAD ((DIRET. PATRIMÔNIO E MATERIAIS - DPM/PROAD))	R\$439.63	04/11/2008
19447	ESTANTE PARA BIBLIOTECA Estante para biblioteca de centro com 10 bandejas, reforço interno em ômega - medindo: 200 X 105 X 25.	PROAD ((DIRET. PATRIMÔNIO E MATERIAIS - DPM/PROAD))	R\$439.63	04/11/2008
19448	ESTANTE PARA BIBLIOTECA Estante para biblioteca de centro com 10 bandejas, reforço interno em ômega - medindo: 200 X 105 X 25.	PROAD ((DIRET. PATRIMÔNIO E MATERIAIS - DPM/PROAD))	R\$439.63	04/11/2008
19449	ESTANTE PARA BIBLIOTECA Estante para biblioteca de centro com 10 bandejas, reforço	PROAD ((DIRET. PATRIMÔNIO E MATERIAIS - DPM/PROAD))	R\$439.63	04/11/2008

Relatório de todos os bens da UFVJM

Nº Bem	Descrição	Localização	Valor Aquisição	Data Aquisição
19449	INTERNO EM ÔMEGA - MEDINDO: 200 X 105 X 25.	PROAD ((DIRET. PATRIMONIO E MATERIAIS - DPM/PROAD))	R\$439.63	04/11/2008
19450	ESTANTE PARA BIBLIOTECA ESTANTE PARA BIBLIOTECA DE CENTRO COM 10 BANDEJAS, REFORÇO INTERNO EM ÔMEGA - MEDINDO: 200 X 105 X 25.	UNAÍ (UNAI)	R\$439.63	04/11/2008
19451	ESTANTE PARA BIBLIOTECA ESTANTE PARA BIBLIOTECA DE CENTRO COM 10 BANDEJAS, REFORÇO INTERNO EM ÔMEGA - MEDINDO: 200 X 105 X 25.	UNAÍ (UNAI)	R\$439.63	04/11/2008
19452	ESTANTE PARA BIBLIOTECA ESTANTE PARA BIBLIOTECA DE CENTRO COM 10 BANDEJAS, REFORÇO INTERNO EM ÔMEGA - MEDINDO: 200 X 105 X 25.	UNAÍ (UNAI)	R\$439.63	04/11/2008
19453	ESTANTE PARA BIBLIOTECA ESTANTE PARA BIBLIOTECA DE CENTRO COM 10 BANDEJAS, REFORÇO INTERNO EM ÔMEGA - MEDINDO: 200 X 105 X 25.	UNAÍ (UNAI)	R\$439.63	04/11/2008
19454	ESTANTE PARA BIBLIOTECA ESTANTE PARA BIBLIOTECA DE CENTRO COM 10 BANDEJAS, REFORÇO INTERNO EM ÔMEGA - MEDINDO: 200 X 105 X 25.	UNAÍ (UNAI)	R\$439.63	04/11/2008
19455	ESTANTE PARA BIBLIOTECA ESTANTE PARA BIBLIOTECA DE CENTRO COM 10 BANDEJAS, REFORÇO INTERNO EM ÔMEGA - MEDINDO: 200 X 105 X 25.	UNAÍ (UNAI)	R\$439.63	04/11/2008
19456	ESTANTE PARA BIBLIOTECA ESTANTE PARA BIBLIOTECA DE CENTRO COM 10 BANDEJAS, REFORÇO INTERNO EM ÔMEGA - MEDINDO: 200 X 105 X 25.	BCJ (SALA DTI)	R\$439.63	04/11/2008
19457	ESTANTE PARA BIBLIOTECA ESTANTE PARA BIBLIOTECA DE CENTRO COM 10 BANDEJAS, REFORÇO INTERNO EM ÔMEGA - MEDINDO: 200 X 105 X 25.	PROAD ((DIRET. PATRIMÔNIO E MATERIAIS - DPM/PROAD))	R\$439.63	04/11/2008
19458	ESTANTE PARA BIBLIOTECA ESTANTE PARA BIBLIOTECA DE CENTRO COM 10 BANDEJAS, REFORÇO INTERNO EM ÔMEGA - MEDINDO: 200 X 105 X 25.	BCJ (SALA DTI)	R\$439.63	04/11/2008
19459	ESTANTE PARA BIBLIOTECA ESTANTE PARA BIBLIOTECA DE CENTRO COM 10 BANDEJAS, REFORÇO INTERNO EM ÔMEGA - MEDINDO: 200 X 105 X 25.	PROAD ((DIRET. PATRIMÔNIO E MATERIAIS - DPM/PROAD))	R\$439.63	04/11/2008
19460	ESTANTE PARA BIBLIOTECA ESTANTE PARA BIBLIOTECA DE CENTRO COM 10 BANDEJAS, REFORÇO INTERNO EM ÔMEGA - MEDINDO: 200 X 105 X 25.	ICT ((SALA 93 - ANTIGA AGRÁRIAS/ICT))	R\$439.63	04/11/2008

Relatório de todos os bens da UFVJM

Nº Bem	Descrição	Localização	Valor Aquisição	Data Aquisição
19461	ESTANTE PARA BIBLIOTECA ESTANTE PARA BIBLIOTECA DE CENTRO COM 10 BANDEJAS, REFORÇO INTERNO EM ÔMEGA - MEDINDO: 200 X 105 X 25.	PROAD ((DIRET. PATRIMÔNIO E MATERIAIS - DPM/PROAD))	R\$439.63	04/11/2008
19462	ESTANTE PARA BIBLIOTECA ESTANTE PARA BIBLIOTECA DE CENTRO COM 10 BANDEJAS, REFORÇO INTERNO EM ÔMEGA - MEDINDO: 200 X 105 X 25.	PROAD ((DIRET. PATRIMÔNIO E MATERIAIS - DPM/PROAD))	R\$439.63	04/11/2008
19463	ESTANTE PARA BIBLIOTECA ESTANTE PARA BIBLIOTECA DE CENTRO COM 10 BANDEJAS, REFORÇO INTERNO EM ÔMEGA - MEDINDO: 200 X 105 X 25.	PROAD ((DIRET. PATRIMÔNIO E MATERIAIS - DPM/PROAD))	R\$439.63	04/11/2008
19464	ESTANTE PARA BIBLIOTECA ESTANTE PARA BIBLIOTECA DE CENTRO COM 10 BANDEJAS, REFORÇO INTERNO EM ÔMEGA - MEDINDO: 200 X 105 X 25.	PROAD ((DIRET. PATRIMÔNIO E MATERIAIS - DPM/PROAD))	R\$439.63	04/11/2008
19465	ESTANTE PARA BIBLIOTECA ESTANTE PARA BIBLIOTECA DE CENTRO COM 10 BANDEJAS, REFORÇO INTERNO EM ÔMEGA - MEDINDO: 200 X 105 X 25.	BCJ (SALA DTI)	R\$439.63	04/11/2008
19466	ESTANTE PARA BIBLIOTECA ESTANTE PARA BIBLIOTECA DE CENTRO COM 10 BANDEJAS, REFORÇO INTERNO EM ÔMEGA - MEDINDO: 200 X 105 X 25.	PROAD (BIBLIOTECA - CAMPUS II)	R\$439.63	04/11/2008
19467	ESTANTE PARA BIBLIOTECA ESTANTE PARA BIBLIOTECA DE CENTRO COM 10 BANDEJAS, REFORÇO INTERNO EM ÔMEGA - MEDINDO: 200 X 105 X 25.	PROAD (BIBLIOTECA - CAMPUS II)	R\$439.63	04/11/2008
19468	ESTANTE PARA BIBLIOTECA ESTANTE PARA BIBLIOTECA DE CENTRO COM 10 BANDEJAS, REFORÇO INTERNO EM ÔMEGA - MEDINDO: 200 X 105 X 25.	PROAD (BIBLIOTECA - CAMPUS II)	R\$439.63	04/11/2008
19469	ESTANTE PARA BIBLIOTECA ESTANTE PARA BIBLIOTECA DE CENTRO COM 10 BANDEJAS, REFORÇO INTERNO EM ÔMEGA - MEDINDO: 200 X 105 X 25.	SUB (BIBLIOTECA - CAMPUS II)	R\$439.63	04/11/2008
19470	ESTANTE PARA BIBLIOTECA ESTANTE PARA BIBLIOTECA DE CENTRO COM 10 BANDEJAS, REFORÇO INTERNO EM ÔMEGA - MEDINDO: 200 X 105 X 25.	SUB (BIBLIOTECA - CAMPUS II)	R\$439.63	04/11/2008
19471	ESTANTE PARA BIBLIOTECA ESTANTE PARA BIBLIOTECA DE CENTRO COM 10 BANDEJAS, REFORÇO INTERNO EM ÔMEGA - MEDINDO: 200 X 105 X 25.	SUB (BIBLIOTECA - CAMPUS II)	R\$439.63	04/11/2008
19472	ESTANTE PARA BIBLIOTECA ESTANTE PARA BIBLIOTECA DE CENTRO COM 10	SUB (BIBLIOTECA - CAMPUS II)	R\$439.63	04/11/2008

Relatório de todos os bens da UFVJM

Nº Bem	Descrição	Localização	Valor Aquisição	Data Aquisição
19472	BANDEJAS, REFORÇO INTERNO EM ÔMEGA - MEDINDO: 200 X 105 X 25.	SUB (BIBLIOTECA - CAMPUS II)	R\$439.63	04/11/2008
19473	ESTANTE PARA BIBLIOTECA ESTANTE PARA BIBLIOTECA DE CENTRO COM 10 BANDEJAS, REFORÇO INTERNO EM ÔMEGA - MEDINDO: 200 X 105 X 25.	SUB (BIBLIOTECA - CAMPUS II)	R\$439.63	04/11/2008
19474	ESTANTE PARA BIBLIOTECA ESTANTE PARA BIBLIOTECA DE CENTRO COM 10 BANDEJAS, REFORÇO INTERNO EM ÔMEGA - MEDINDO: 200 X 105 X 25.	SUB (BIBLIOTECA - CAMPUS II)	R\$439.63	04/11/2008
19475	ESTANTE PARA BIBLIOTECA ESTANTE PARA BIBLIOTECA DE CENTRO COM 10 BANDEJAS, REFORÇO INTERNO EM ÔMEGA - MEDINDO: 200 X 105 X 25.	SUB (BIBLIOTECA - CAMPUS II)	R\$439.63	04/11/2008
19476	ESTANTE PARA BIBLIOTECA ESTANTE PARA BIBLIOTECA DE CENTRO COM 10 BANDEJAS, REFORÇO INTERNO EM ÔMEGA - MEDINDO: 200 X 105 X 25.	SUB (BIBLIOTECA - CAMPUS II)	R\$439.63	04/11/2008
19477	ESTANTE PARA BIBLIOTECA ESTANTE PARA BIBLIOTECA DE CENTRO COM 10 BANDEJAS, REFORÇO INTERNO EM ÔMEGA - MEDINDO: 200 X 105 X 25.	SUB (BIBLIOTECA - CAMPUS II)	R\$439.63	04/11/2008
19478	ESTANTE PARA BIBLIOTECA ESTANTE PARA BIBLIOTECA DE CENTRO COM 10 BANDEJAS, REFORÇO INTERNO EM ÔMEGA - MEDINDO: 200 X 105 X 25.	SUB (BIBLIOTECA - CAMPUS II)	R\$439.63	04/11/2008
19479	ESTANTE PARA BIBLIOTECA ESTANTE PARA BIBLIOTECA DE CENTRO COM 10 BANDEJAS, REFORÇO INTERNO EM ÔMEGA - MEDINDO: 200 X 105 X 25.	SUB (BIBLIOTECA - CAMPUS II)	R\$439.63	04/11/2008
19480	ESTANTE PARA BIBLIOTECA ESTANTE PARA BIBLIOTECA DE CENTRO COM 10 BANDEJAS, REFORÇO INTERNO EM ÔMEGA - MEDINDO: 200 X 105 X 25.	SUB (BIBLIOTECA - CAMPUS II)	R\$439.63	04/11/2008
19481	ESTANTE PARA BIBLIOTECA ESTANTE PARA BIBLIOTECA DE CENTRO COM 10 BANDEJAS, REFORÇO INTERNO EM ÔMEGA - MEDINDO: 200 X 105 X 25.	SUB (BIBLIOTECA - CAMPUS II)	R\$439.63	04/11/2008
19482	ESTANTE PARA BIBLIOTECA ESTANTE PARA BIBLIOTECA DE CENTRO COM 10 BANDEJAS, REFORÇO INTERNO EM ÔMEGA - MEDINDO: 200 X 105 X 25.	SUB (BIBLIOTECA - CAMPUS II)	R\$439.63	04/11/2008
19483	ESTANTE PARA BIBLIOTECA ESTANTE PARA BIBLIOTECA DE CENTRO COM 10 BANDEJAS, REFORÇO INTERNO EM ÔMEGA - MEDINDO: 200 X 105 X 25.	SUB (BIBLIOTECA - CAMPUS II)	R\$439.63	04/11/2008

Relatório de todos os bens da UFVJM

Nº Bem	Descrição	Localização	Valor Aquisição	Data Aquisição
19484	ESTANTE PARA BIBLIOTECA ESTANTE PARA BIBLIOTECA DE CENTRO COM 10 BANDEJAS, REFORÇO INTERNO EM ÔMEGA - MEDINDO: 200 X 105 X 25.	SUB (BIBLIOTECA - CAMPUS II)	R\$439.63	04/11/2008
19485	ESTANTE PARA BIBLIOTECA ESTANTE PARA BIBLIOTECA DE CENTRO COM 10 BANDEJAS, REFORÇO INTERNO EM ÔMEGA - MEDINDO: 200 X 105 X 25.	SUB (BIBLIOTECA - CAMPUS II)	R\$439.63	04/11/2008
19486	ESTANTE PARA BIBLIOTECA ESTANTE PARA BIBLIOTECA DE CENTRO COM 10 BANDEJAS, REFORÇO INTERNO EM ÔMEGA - MEDINDO: 200 X 105 X 25.	SUB (BIBLIOTECA - CAMPUS II)	R\$439.63	04/11/2008
19487	ESTANTE PARA BIBLIOTECA ESTANTE PARA BIBLIOTECA DE CENTRO COM 10 BANDEJAS, REFORÇO INTERNO EM ÔMEGA - MEDINDO: 200 X 105 X 25.	SUB (BIBLIOTECA - CAMPUS II)	R\$439.63	04/11/2008
19488	ESTANTE PARA BIBLIOTECA ESTANTE PARA BIBLIOTECA DE CENTRO COM 10 BANDEJAS, REFORÇO INTERNO EM ÔMEGA - MEDINDO: 200 X 105 X 25.	PROAD ((DIRET. PATRIMÔNIO E MATERIAIS - DPM/PROAD))	R\$439.63	04/11/2008
19489	ESTANTE PARA BIBLIOTECA ESTANTE PARA BIBLIOTECA DE CENTRO COM 10 BANDEJAS, REFORÇO INTERNO EM ÔMEGA - MEDINDO: 200 X 105 X 25.	PROAD ((DIRET. PATRIMÔNIO E MATERIAIS - DPM/PROAD))	R\$439.63	04/11/2008
19490	MESA ORTOSTÁTICA MESA ORTOSTÁTICA ELÉTRICA COM INCLINAÇÃO DE 0 A 90°, CAPACIDADE MÁXIMA DE 120KG, ALTURA MINIMA DE 75CM, REVESTIMENTO EM COURVIN, ESPUMA COM DEN...	FCBS (LAB. DE NEUROLOGIA ADULTO - FISIOTERAPIA -CAMPUSII)	R\$3200.00	06/11/2008
19491	TÁBUA DE ALONGAMENTO TABUA PARA ALONGAMENTO DE QUADRICEPS RETANGULAR. EQUIPAMENTO DOADO PELA FUNDAEPE CONFORME, TERMO DE DOAÇÃO E NOTA FISCAL, ANEXOS AO PROCESS...	FCBS (LAB. DE NEUROLOGIA ADULTO - FISIOTERAPIA -CAMPUSII)	R\$75.00	06/11/2008
19492	TÁBUA DE ALONGAMENTO TABUA PARA ALONGAMENTO DE QUADRICEPS RETANGULAR. EQUIPAMENTO DOADO PELA FUNDAEPE CONFORME, TERMO DE DOAÇÃO E NOTA FISCAL, ANEXOS AO PROCESS...	FCBS (LAB. DE NEUROLOGIA ADULTO - FISIOTERAPIA -CAMPUSII)	R\$75.00	06/11/2008
19493	AUTOCLAVE HORIZONTAL AUTOCLAVE HORIZONTAL - 39209/200 - 1P/E/MP/VC: 40 X 40 X 125CM - VOLTAGEM: 220 VOLTS - 18000W - NÚMERO DE SÉRIE: 5442. EQUIPAMENTO DOADO P...	FCBS (CENTRAL DE ESTERILIZAÇÃO)	R\$45000.00	06/11/2008

Relatório de todos os bens da UFVJM

Nº Bem	Descrição	Localização	Valor Aquisição	Data Aquisição
19494	AGITADOR/HOMOGENEIZADOR OR AGITADOR/HOMOGENEIZADOR EM V COM CUBA EM AÇO INOX E CAPACIDADE PARA 6 LITROS - NÚMERO DE SÉRIE: 080310081. EQUIPAMENTO DOADO PELA FUNDAE...	FCBS (LAB. DE TECNOLOGIA FARMACÊUTICA- SL133- F.IND -CII)	R\$3500.00	06/11/2008
19495	NO-BREAK NO-BREAK COM POTÊNCIA MÁXIMA DE SAÍDA: 1.400VA. EQUIPAMENTO DOADO PELA FUNDAEPE CONFORME, TERMO DE DOAÇÃO E NOTA FISCAL, ANEXOS AO PROCESSO: 23086.0000...	PRPPG (PRO-REITORIA DE PESQUISA E PÓS-GRADUAÇÃO)	R\$496.00	06/11/2008
19496	TERMO-HIGRO-ANEMÔMETRO TERMO-HIGRO-ANEMÔMETRO COM CERTIFICADO DE CALIBRAÇÃO, CABO CONVERSOR RS-232 PARA USB MODELO: CRS-80, DATALOGGER MODELO: CDR-510 DIGITAL, ...	PRPPG (SALA DO MESTRADO PRODUÇÃO VEGETAL - CAMPUS II)	R\$2118.18	06/11/2008
19497	CARRINHO CIRÚRGICO/LABORATÓRIO CARRINHO PARA TRANSPORTE COM 3 BANDEJAS - MEDIDAS: L = 50 X P = 111 X A= 111 CM - REFERÊNCIA: OF003700W - MARCA: TTS.	PRPPG (LIPENVALE - SALA 01 - CAMPUS II)	R\$1780.00	06/11/2008
19498	REPIPETADOR REPIPETADOR DE 01 A 20ML COM FRASCO DE VIDRO - MARCA: NALGON.	PRPPG (LIPENVALE - SALA 01 - CAMPUS II)	R\$299.00	06/11/2008
19499	REPIPETADOR REPIPETADOR DE 01 A 20ML COM FRASCO DE VIDRO - MARCA: NALGON.	PRPPG (LIPENVALE - SALA 01 - CAMPUS II)	R\$299.00	06/11/2008
19500	BOMBA DE VÁCUO BOMBA A VÁCUO - MARCA: PRISMATEC - MODELO: 131.	FACET (LAB. DE QUÍMICA ORGANICA - BL VI - CAMPUS II)	R\$814.00	06/11/2008
19502	APARELHO DE FAX APARELHO DE FAX LASER COM 02 TONNER ADICIONAIS - MARCA: BROTHER - MODELO: 2820.	DIP ((DEPÓSITO - DIVISÃO DE PATRIMÔNIO))	R\$1524.50	11/11/2008
19503	BALANÇA ELETRÔNICA BALANÇA ELETRÔNICA - CAPACIDADE DE 6KG - MARCA: MARTE - MODELO: M6K - NÚMERO DE SÉRIE: 301366.	PRPPG (LIPENVALE - SALA 01 - CAMPUS II)	R\$550.00	11/11/2008
19504	BALANÇA ELETRÔNICA BALANÇA ELETRÔNICA - CAPACIDADE DE 6 KG - MARCA: MARTE - MODELO: M6K - NÚMERO DE SÉRIE: 301367.	PRPPG (LIPENVALE - SALA 01 - CAMPUS II)	R\$600.00	11/11/2008
19505	ESTANTE PARA BIBLIOTECA ESTANTE PARA BIBLIOTECA DE CENTRO COM 10 BANDEJAS, REFORÇO INTERNO EM ÔMEGA - MEDINDO: 200 X 105 X 25.	SUB (BIBLIOTECA - CAMPUS II)	R\$439.63	11/11/2008
19506	ESTANTE PARA BIBLIOTECA ESTANTE PARA BIBLIOTECA	SUB (BIBLIOTECA - CAMPUS II)	R\$439.63	11/11/2008

Relatório de todos os bens da UFVJM

Nº Bem	Descrição	Localização	Valor Aquisição	Data Aquisição
19506	DE CENTRO COM 10 BANDEJAS, REFORÇO INTERNO EM ÔMEGA - MEDINDO: 200 X 105 X 25.	SUB (BIBLIOTECA - CAMPUS II)	R\$439.63	11/11/2008
19507	ESTANTE PARA BIBLIOTECA ESTANTE PARA BIBLIOTECA DE CENTRO COM 10 BANDEJAS, REFORÇO INTERNO EM ÔMEGA - MEDINDO: 200 X 105 X 25.	SUB (BIBLIOTECA - CAMPUS II)	R\$439.63	11/11/2008
19508	ESTANTE PARA BIBLIOTECA ESTANTE PARA BIBLIOTECA DE CENTRO COM 10 BANDEJAS, REFORÇO INTERNO EM ÔMEGA - MEDINDO: 200 X 105 X 25.	SUB (BIBLIOTECA - CAMPUS II)	R\$439.63	11/11/2008
19509	ESTANTE PARA BIBLIOTECA ESTANTE PARA BIBLIOTECA DE CENTRO COM 10 BANDEJAS, REFORÇO INTERNO EM ÔMEGA - MEDINDO: 200 X 105 X 25.	SUB (BIBLIOTECA - CAMPUS II)	R\$439.63	11/11/2008
19510	ESTANTE PARA BIBLIOTECA ESTANTE PARA BIBLIOTECA DE CENTRO COM 10 BANDEJAS, REFORÇO INTERNO EM ÔMEGA - MEDINDO: 200 X 105 X 25.	SUB (BIBLIOTECA - CAMPUS II)	R\$439.63	11/11/2008
19511	ESTANTE PARA BIBLIOTECA ESTANTE PARA BIBLIOTECA DE CENTRO COM 10 BANDEJAS, REFORÇO INTERNO EM ÔMEGA - MEDINDO: 200 X 105 X 25.	SUB (BIBLIOTECA - CAMPUS II)	R\$439.63	11/11/2008
19512	ESTANTE PARA BIBLIOTECA ESTANTE PARA BIBLIOTECA DE CENTRO COM 10 BANDEJAS, REFORÇO INTERNO EM ÔMEGA - MEDINDO: 200 X 105 X 25.	PROAD ((DIRET. PATRIMÔNIO E MATERIAIS - DPM/PROAD))	R\$439.63	11/11/2008
19513	ESTANTE PARA BIBLIOTECA ESTANTE PARA BIBLIOTECA DE CENTRO COM 10 BANDEJAS, REFORÇO INTERNO EM ÔMEGA - MEDINDO: 200 X 105 X 25.	PROAD ((DIRET. PATRIMÔNIO E MATERIAIS - DPM/PROAD))	R\$439.63	11/11/2008
19514	ESTANTE PARA BIBLIOTECA ESTANTE PARA BIBLIOTECA DE CENTRO COM 10 BANDEJAS, REFORÇO INTERNO EM ÔMEGA - MEDINDO: 200 X 105 X 25.	SUB (BIBLIOTECA - CAMPUS II)	R\$439.63	11/11/2008
19515	DETECTOR DE GASES DETECTOR DE 04 GASES DIGITAL E PORTÁTIL COM DISPLAY DE CRISTAL LIQUIDO, EQUIPAMENTO DETECTA: CH4, H2S, CO E O2, COM SENSOR CATALÍTICO E ELETRO...	PRPPG (LIPENVALE - SALA 01 - CAMPUS II)	R\$2268.90	11/11/2008
19516	CONTADOR DE CÉLULAS CONTADOR DE CÉLULAS AUTOMÁTICO COM DILUIDOR COM SETE PARÂMETROS - MARCA: CELM - MODELO: DA-500 - NÚMERO DE SÉRIE: 4990.	FCBS (LAB. DE IMUNOLOGIA - AN. CLÍNICAS - CAMPUS II)	R\$12990.00	19/11/2008
19517	BALANÇA ANALÍTICA BALANÇA ANALÍTICA -	FACET (LAB. DE ANÁLISE INSTRUMENTAL E PESQUISA -BLVI -	R\$1899.00	19/11/2008

Relatório de todos os bens da UFVJM

Nº Bem	Descrição	Localização	Valor Aquisição	Data Aquisição
19517	CAPACIDADE DE 220 GRAMAS - CONSUMO DE 7VA E LEITURA DE 0,1MG - MARCA: SHIMADZU - MODELO: AY220 - NÚMEROS DE SÉRIE: D30560...	CII)	R\$1899.00	19/11/2008
19518	BALANÇA ANALÍTICA BALANÇA ANALÍTICA - CAPACIDADE DE 220 GRAMAS - CONSUMO DE 7VA E LEITURA DE 0,1MG - MARCA: SHIMADZU - MODELO: AY220 - NÚMEROS DE SÉRIE: D30560...	FACET (LAB. DE ANÁLISE INSTRUMENTAL E PESQUISA -BLVI - CII)	R\$1899.00	19/11/2008
19519	MICROSCÓPIO BIOLÓGICO MICROSCÓPIO BIOLÓGICO BINOCULAR COM AMPLIAÇÃO DE 1600X E OBJETIVA ACROMÁTICA - MARCA: EDUTECH - MODELO: 502AC- NÚMEROS DE SÉRIE: 0855010, ...	FCA (LAB. DE ZOOLOGIA GERAL - AGRÁRIAS - CAMPUS II)	R\$665.00	19/11/2008
19520	MICROSCÓPIO BIOLÓGICO MICROSCÓPIO BIOLÓGICO BINOCULAR COM AMPLIAÇÃO DE 1600X E OBJETIVA ACROMÁTICA - MARCA: EDUTECH - MODELO: 502AC- NÚMEROS DE SÉRIE: 0855010, ...	FCA (LAB. DE ZOOLOGIA GERAL - AGRÁRIAS - CAMPUS II)	R\$665.00	19/11/2008
19521	MICROSCÓPIO BIOLÓGICO MICROSCÓPIO BIOLÓGICO BINOCULAR COM AMPLIAÇÃO DE 1600X E OBJETIVA ACROMÁTICA - MARCA: EDUTECH - MODELO: 502AC- NÚMEROS DE SÉRIE: 0855010, ...	FCA (LAB. DE ZOOLOGIA GERAL - AGRÁRIAS - CAMPUS II)	R\$665.00	19/11/2008
19522	MICROSCÓPIO BIOLÓGICO MICROSCÓPIO BIOLÓGICO BINOCULAR COM AMPLIAÇÃO DE 1600X E OBJETIVA ACROMÁTICA - MARCA: EDUTECH - MODELO: 502AC- NÚMEROS DE SÉRIE: 0855010, ...	FCA (LAB. DE ANATOMIA VEGETAL - BL VI - SL 09 - CII)	R\$665.00	19/11/2008
19523	MICROSCÓPIO BIOLÓGICO MICROSCÓPIO BIOLÓGICO BINOCULAR COM AMPLIAÇÃO DE 1600X E OBJETIVA ACROMÁTICA - MARCA: EDUTECH - MODELO: 502AC- NÚMEROS DE SÉRIE: 0855010, ...	FCA (LAB. DE ZOOLOGIA GERAL - AGRÁRIAS - CAMPUS II)	R\$665.00	19/11/2008
19524	MICROSCÓPIO BIOLÓGICO MICROSCÓPIO BIOLÓGICO BINOCULAR COM AMPLIAÇÃO DE 1600X E OBJETIVA ACROMÁTICA - MARCA: EDUTECH - MODELO: 502AC- NÚMEROS DE SÉRIE: 0855010, ...	FCA (LAB. DE ZOOLOGIA GERAL - AGRÁRIAS - CAMPUS II)	R\$665.00	19/11/2008
19525	RADIO COMUNICADOR RADIO COMUNICADOR COM 22 CANAIS, TALKABOUT E 2 WAY RÁDIOS - MARCA: MOTOROLA - MODELO: FV300.	TUR ((NÚCLEO EST. TURISMO - R. TRAVESSA DOS ESTUDANTES))	R\$185.20	19/11/2008

Relatório de todos os bens da UFVJM

Nº Bem	Descrição	Localização	Valor Aquisição	Data Aquisição
19526	RADIO COMUNICADOR RADIO COMUNICADOR COM 22 CANAIS, TALKABOUT E 2 WAY RÁDIOS - MARCA: MOTOROLA - MODELO: FV300.	TUR ((NÚCLEO EST. TURISMO - R. TRAVESSA DOS ESTUDANTES))	R\$185.20	19/11/2008
19527	RADIO COMUNICADOR RADIO COMUNICADOR COM 22 CANAIS, TALKABOUT E 2 WAY RÁDIOS - MARCA: MOTOROLA - MODELO: FV300.	TUR ((NÚCLEO EST. TURISMO - R. TRAVESSA DOS ESTUDANTES))	R\$185.20	19/11/2008
19528	RADIO COMUNICADOR RADIO COMUNICADOR COM 22 CANAIS, TALKABOUT E 2 WAY RÁDIOS - MARCA: MOTOROLA - MODELO: FV300.	TUR ((NÚCLEO EST. TURISMO - R. TRAVESSA DOS ESTUDANTES))	R\$185.20	19/11/2008
19529	RADIO COMUNICADOR RADIO COMUNICADOR COM 22 CANAIS, TALKABOUT E 2 WAY RÁDIOS - MARCA: MOTOROLA - MODELO: FV300.	TUR ((NÚCLEO EST. TURISMO - R. TRAVESSA DOS ESTUDANTES))	R\$185.20	19/11/2008
19530	AGITADOR MECÂNICO AGITADOR MECÂNICO - MODELO: 723.	FCBS (LAB. DE FÍSICO-QUÍMICA - F. BÁSICA - CAMPUS II)	R\$4848.50	19/11/2008
19531	AGITADOR MECÂNICO AGITADOR MECÂNICO - MODELO: 723.	FCBS (LAB. DE FÍSICO-QUÍMICA - F. BÁSICA - CAMPUS II)	R\$4848.50	19/11/2008
19532	QUADRO DE AVISO QUADRO DE AVISO EM CORTIÇA, COM MOLDURA EM ALUMINIO, CANTONEIRAS PLASTICAS E ESPESSURA DA MOLDURA 15 X 15MM - MEDINDO: 1,20 X 0,90.	PROEXC ((CENTRO DE IDIOMAS - CAMPUS 1))	R\$99.90	19/11/2008
19533	QUADRO DE AVISO QUADRO DE AVISO EM CORTIÇA, COM MOLDURA EM ALUMINIO, CANTONEIRAS PLASTICAS E ESPESSURA DA MOLDURA 15 X 15MM - MEDINDO: 1,20 X 0,90.	PROEXC ((CENTRO DE IDIOMAS - CAMPUS 1))	R\$99.90	19/11/2008
19534	QUADRO DE AVISO QUADRO DE AVISO EM CORTIÇA, COM MOLDURA EM ALUMINIO, CANTONEIRAS PLASTICAS E ESPESSURA DA MOLDURA 15 X 15MM - MEDINDO: 1,20 X 0,90.	PROEXC ((CENTRO DE IDIOMAS - CAMPUS 1))	R\$99.90	19/11/2008
19535	QUADRO DE AVISO QUADRO DE AVISO EM CORTIÇA, COM MOLDURA EM ALUMINIO, CANTONEIRAS PLASTICAS E ESPESSURA DA MOLDURA 15 X 15MM - MEDINDO: 1,20 X 0,90.	FCBS (CLÍNICA ESCOLA DA FISIOTERAPIA - CAMPUS II)	R\$99.90	19/11/2008
19536	QUADRO DE AVISO QUADRO DE AVISO EM CORTIÇA, COM MOLDURA EM ALUMINIO, CANTONEIRAS PLASTICAS E ESPESSURA DA MOLDURA 15 X 15MM - MEDINDO: 1,20 X 0,90.	ENF ((CORREDOR - ENF))	R\$99.90	19/11/2008
19537	QUADRO DE AVISO QUADRO DE AVISO EM CORTIÇA, COM MOLDURA EM ALUMINIO, CANTONEIRAS PLASTICAS E	FCBS (COORDENADORIA DO CURSO DE ENFERMAGEM)	R\$99.90	19/11/2008

Relatório de todos os bens da UFVJM

Nº Bem	Descrição	Localização	Valor Aquisição	Data Aquisição
19537	ESPESSURA DA MOLDURA 15 X 15MM - MEDINDO: 1,20 X 0,90.	FCBS (COORDENADORIA DO CURSO DE ENFERMAGEM)	R\$99.90	19/11/2008
19538	QUADRO DE AVISO QUADRO DE AVISO EM CORTIÇA, COM MOLDURA EM ALUMINIO, CANTONEIRAS PLASTICAS E ESPESSURA DA MOLDURA 15 X 15MM - MEDINDO: 1,20 X 0,90.	FCBS (COORDENADORIA DO CURSO DE ENFERMAGEM)	R\$99.90	19/11/2008
19539	QUADRO DE AVISO QUADRO DE AVISO EM CORTIÇA, COM MOLDURA EM ALUMINIO, CANTONEIRAS PLASTICAS E ESPESSURA DA MOLDURA 15 X 15MM - MEDINDO: 1,20 X 0,90.	PROAD ((Campus Mucuri - Transferência Provisoria))	R\$99.90	19/11/2008
19540	QUADRO DE AVISO QUADRO DE AVISO EM CORTIÇA, COM MOLDURA EM ALUMINIO, CANTONEIRAS PLASTICAS E ESPESSURA DA MOLDURA 15 X 15MM - MEDINDO: 1,20 X 0,90.	PROAD ((Campus Mucuri - Transferência Provisoria))	R\$99.90	19/11/2008
19541	QUADRO DE AVISO QUADRO DE AVISO EM CORTIÇA, COM MOLDURA EM ALUMINIO, CANTONEIRAS PLASTICAS E ESPESSURA DA MOLDURA 15 X 15MM - MEDINDO: 1,20 X 0,90.	PROACE ((ATENDIMENTO DECAE - CAMPUS MUCURI))	R\$99.90	19/11/2008
19542	ESTANTE DE AÇO ESTANTE CONFECCIONADA EM AÇO COM 06 PRATELEIRAS - MEDINDO: 198 X 925 X 30.	ICT ((PET - ICT / CAMPUS JK))	R\$77.40	19/11/2008
19543	ESTANTE DE AÇO ESTANTE CONFECCIONADA EM AÇO COM 06 PRATELEIRAS - MEDINDO: 198 X 925 X 30.	PROAD ((DIRET. PATRIMÔNIO E MATERIAIS - DPM/PROAD))	R\$77.40	19/11/2008
19544	ESTANTE DE AÇO ESTANTE CONFECCIONADA EM AÇO COM 06 PRATELEIRAS - MEDINDO: 198 X 925 X 30.	SUB (BIBLIOTECA - CAMPUS II)	R\$77.40	19/11/2008
19545	ESTANTE DE AÇO ESTANTE CONFECCIONADA EM AÇO COM 06 PRATELEIRAS - MEDINDO: 198 X 925 X 30.	SUB (BIBLIOTECA - CAMPUS II)	R\$77.40	19/11/2008
19546	ESTANTE DE AÇO ESTANTE CONFECCIONADA EM AÇO COM 06 PRATELEIRAS - MEDINDO: 198 X 925 X 30.	SUB (BIBLIOTECA - CAMPUS II)	R\$77.40	19/11/2008
19547	ESTANTE DE AÇO ESTANTE CONFECCIONADA EM AÇO COM 06 PRATELEIRAS - MEDINDO: 198 X 925 X 30.	SUB (BIBLIOTECA - CAMPUS II)	R\$77.40	19/11/2008
19548	ESTANTE DE AÇO ESTANTE CONFECCIONADA EM AÇO COM 06 PRATELEIRAS - MEDINDO: 198 X 925 X 30.	SUB (BIBLIOTECA - CAMPUS II)	R\$77.40	19/11/2008
19549	ESTANTE DE AÇO ESTANTE CONFECCIONADA EM AÇO COM 06 PRATELEIRAS - MEDINDO: 198 X 925 X 30.	SUB (BIBLIOTECA - CAMPUS II)	R\$77.40	19/11/2008
19550	ESTANTE DE AÇO ESTANTE CONFECCIONADA EM AÇO COM 06 PRATELEIRAS - MEDINDO: 198 X 925 X 30.	SUB (BIBLIOTECA - CAMPUS II)	R\$77.40	19/11/2008
19551	ESTANTE DE AÇO ESTANTE CONFECCIONADA EM AÇO	SUB (BIBLIOTECA - CAMPUS II)	R\$77.40	19/11/2008

Relatório de todos os bens da UFVJM

Nº Bem	Descrição	Localização	Valor Aquisição	Data Aquisição
19551	COM 06 PRATELEIRAS - MEDINDO: 198 X 925 X 30.	SUB (BIBLIOTECA - CAMPUS II)	R\$77.40	19/11/2008
19552	ESTANTE DE AÇO Estante confeccionada em aço com 06 prateleiras - MEDINDO: 198 X 925 X 30.	SUB (BIBLIOTECA - CAMPUS II)	R\$77.40	19/11/2008
19553	ESTANTE DE AÇO Estante confeccionada em aço com 06 prateleiras - MEDINDO: 198 X 925 X 30.	SUB (BIBLIOTECA - CAMPUS II)	R\$77.40	19/11/2008
19554	ESTANTE DE AÇO Estante confeccionada em aço com 06 prateleiras - MEDINDO: 198 X 925 X 30.	SUB (BIBLIOTECA - CAMPUS II)	R\$77.40	19/11/2008
19555	ESTANTE DE AÇO Estante confeccionada em aço com 06 prateleiras - MEDINDO: 198 X 925 X 30.	SUB (BIBLIOTECA - CAMPUS II)	R\$77.40	19/11/2008
19556	ESTANTE DE AÇO Estante confeccionada em aço com 06 prateleiras - MEDINDO: 198 X 925 X 30.	SUB (BIBLIOTECA - CAMPUS II)	R\$77.40	19/11/2008
19557	ESTANTE DE AÇO Estante confeccionada em aço com 06 prateleiras - MEDINDO: 198 X 925 X 30.	SUB (BIBLIOTECA - CAMPUS II)	R\$77.40	19/11/2008
19558	ESTANTE DE AÇO Estante confeccionada em aço com 06 prateleiras - MEDINDO: 198 X 925 X 30.	SUB (BIBLIOTECA - CAMPUS II)	R\$77.40	19/11/2008
19559	ESTANTE DE AÇO Estante confeccionada em aço com 06 prateleiras - MEDINDO: 198 X 925 X 30.	SUB (BIBLIOTECA - CAMPUS II)	R\$77.40	19/11/2008
19560	ESTANTE DE AÇO Estante confeccionada em aço com 06 prateleiras - MEDINDO: 198 X 925 X 30.	SUB (BIBLIOTECA - CAMPUS II)	R\$77.40	19/11/2008
19561	ESTANTE DE AÇO Estante confeccionada em aço com 06 prateleiras - MEDINDO: 198 X 925 X 30.	SUB (BIBLIOTECA - CAMPUS II)	R\$77.40	19/11/2008
19562	ESTANTE DE AÇO Estante confeccionada em aço com 06 prateleiras - MEDINDO: 198 X 925 X 30.	SUB (BIBLIOTECA - CAMPUS II)	R\$77.40	19/11/2008
19563	ESTANTE DE AÇO Estante confeccionada em aço com 06 prateleiras - MEDINDO: 198 X 925 X 30.	SUB (BIBLIOTECA - CAMPUS II)	R\$77.40	19/11/2008
19564	ESTANTE DE AÇO Estante confeccionada em aço com 06 prateleiras - MEDINDO: 198 X 925 X 30.	SUB (BIBLIOTECA - CAMPUS II)	R\$77.40	19/11/2008
19565	ESTANTE DE AÇO Estante confeccionada em aço com 06 prateleiras - MEDINDO: 198 X 925 X 30.	SUB (BIBLIOTECA - CAMPUS II)	R\$77.40	19/11/2008
19566	ESTANTE DE AÇO Estante confeccionada em aço com 06 prateleiras - MEDINDO: 198 X 925 X 30.	SUB (BIBLIOTECA - CAMPUS II)	R\$77.40	19/11/2008
19567	ESTANTE DE AÇO Estante confeccionada em aço com 06 prateleiras - MEDINDO: 198 X 925 X 30.	SUB (BIBLIOTECA - CAMPUS II)	R\$77.40	19/11/2008
19568	ESTANTE DE AÇO Estante confeccionada em aço com 06 prateleiras -	SUB (BIBLIOTECA - CAMPUS II)	R\$77.40	19/11/2008

Relatório de todos os bens da UFVJM

Nº Bem	Descrição	Localização	Valor Aquisição	Data Aquisição
19568	MEDINDO: 198 X 925 X 30.	SUB (BIBLIOTECA - CAMPUS II)	R\$77.40	19/11/2008
19569	ESTANTE DE AÇO Estante confeccionada em aço com 06 prateleiras - MEDINDO: 198 X 925 X 30.	SUB (BIBLIOTECA - CAMPUS II)	R\$77.40	19/11/2008
19570	ESTANTE DE AÇO Estante confeccionada em aço com 06 prateleiras - MEDINDO: 198 X 925 X 30.	SUB (BIBLIOTECA - CAMPUS II)	R\$77.40	19/11/2008
19571	ESTANTE DE AÇO Estante confeccionada em aço com 06 prateleiras - MEDINDO: 198 X 925 X 30.	SUB (BIBLIOTECA - CAMPUS II)	R\$77.40	19/11/2008
19572	ESTANTE DE AÇO Estante confeccionada em aço com 06 prateleiras - MEDINDO: 198 X 925 X 30.	SUB (BIBLIOTECA - CAMPUS II)	R\$77.40	19/11/2008
19573	ESTANTE DE AÇO Estante confeccionada em aço com 06 prateleiras - MEDINDO: 198 X 925 X 30.	SUB (BIBLIOTECA - CAMPUS II)	R\$77.40	19/11/2008
19574	ESTANTE DE AÇO Estante confeccionada em aço com 06 prateleiras - MEDINDO: 198 X 925 X 30.	SUB (BIBLIOTECA - CAMPUS II)	R\$77.40	19/11/2008
19575	ESTANTE DE AÇO Estante confeccionada em aço com 06 prateleiras - MEDINDO: 198 X 925 X 30.	SUB (BIBLIOTECA - CAMPUS II)	R\$77.40	19/11/2008
19576	ESTANTE DE AÇO Estante confeccionada em aço com 06 prateleiras - MEDINDO: 198 X 925 X 30.	SUB (BIBLIOTECA - CAMPUS II)	R\$77.40	19/11/2008
19577	ESTANTE DE AÇO Estante confeccionada em aço com 06 prateleiras - MEDINDO: 198 X 925 X 30.	SUB (BIBLIOTECA - CAMPUS II)	R\$77.40	19/11/2008
19578	ESTANTE DE AÇO Estante confeccionada em aço com 06 prateleiras - MEDINDO: 198 X 925 X 30.	SUB (BIBLIOTECA - CAMPUS II)	R\$77.40	19/11/2008
19579	ESTANTE DE AÇO Estante confeccionada em aço com 06 prateleiras - MEDINDO: 198 X 925 X 30.	SUB (BIBLIOTECA - CAMPUS II)	R\$77.40	19/11/2008
19580	ESTANTE DE AÇO Estante confeccionada em aço com 06 prateleiras - MEDINDO: 198 X 925 X 30.	SUB (BIBLIOTECA - CAMPUS II)	R\$77.40	19/11/2008
19581	ESTANTE DE AÇO Estante confeccionada em aço com 06 prateleiras - MEDINDO: 198 X 925 X 30.	SUB (BIBLIOTECA - CAMPUS II)	R\$77.40	19/11/2008
19582	ESTANTE DE AÇO Estante confeccionada em aço com 06 prateleiras - MEDINDO: 198 X 925 X 30.	SUB (BIBLIOTECA - CAMPUS II)	R\$77.40	19/11/2008
19583	ESTANTE DE AÇO Estante confeccionada em aço com 06 prateleiras - MEDINDO: 198 X 925 X 30.	SUB (BIBLIOTECA - CAMPUS II)	R\$77.40	19/11/2008
19584	ESTANTE DE AÇO Estante confeccionada em aço com 06 prateleiras - MEDINDO: 198 X 925 X 30.	SUB (BIBLIOTECA - CAMPUS II)	R\$77.40	19/11/2008
19585	ESTANTE DE AÇO Estante confeccionada em aço com 06 prateleiras - MEDINDO: 198 X 925 X 30.	SUB (BIBLIOTECA - CAMPUS II)	R\$77.40	19/11/2008

Relatório de todos os bens da UFVJM

Nº Bem	Descrição	Localização	Valor Aquisição	Data Aquisição
19586	ESTANTE DE AÇO Estante confeccionada em aço com 06 prateleiras - MEDINDO: 198 X 925 X 30.	SUB (BIBLIOTECA - CAMPUS II)	R\$77.40	19/11/2008
19587	ESTANTE DE AÇO Estante confeccionada em aço com 06 prateleiras - MEDINDO: 198 X 925 X 30.	SUB (BIBLIOTECA - CAMPUS II)	R\$77.40	19/11/2008
19588	ESTANTE DE AÇO Estante confeccionada em aço com 06 prateleiras - MEDINDO: 198 X 925 X 30.	SUB (BIBLIOTECA - CAMPUS II)	R\$77.40	19/11/2008
19589	ESTANTE DE AÇO Estante confeccionada em aço com 06 prateleiras - MEDINDO: 198 X 925 X 30.	SUB (BIBLIOTECA - CAMPUS II)	R\$77.40	19/11/2008
19590	ESTANTE DE AÇO Estante confeccionada em aço com 06 prateleiras - MEDINDO: 198 X 925 X 30.	SUB (BIBLIOTECA - CAMPUS II)	R\$77.40	19/11/2008
19591	ESTANTE DE AÇO Estante confeccionada em aço com 06 prateleiras - MEDINDO: 198 X 925 X 30.	SUB (BIBLIOTECA - CAMPUS II)	R\$77.40	19/11/2008
19592	EXPOSITOR DE LIVROS E REVISTA EXPOSITOR DE LIVROS E REVISTAS.	ICT (PRÉDIO DA ANTIGA BIBLIOTECA - ICT)	R\$502.18	19/11/2008
19593	EXPOSITOR DE LIVROS E REVISTA EXPOSITOR DE LIVROS E REVISTAS.	DRI ((DIRETORIA DE RELAÇÕES INTERNACIONAIS - REITORIA))	R\$502.18	19/11/2008
19594	EXPOSITOR DE LIVROS E REVISTA EXPOSITOR DE LIVROS E REVISTAS.	ICT (PRÉDIO DA ANTIGA BIBLIOTECA - ICT)	R\$502.18	19/11/2008
19595	EXPOSITOR DE LIVROS E REVISTA EXPOSITOR DE LIVROS E REVISTAS.	BCJ (BIBLIOTECA - HALL)	R\$502.18	19/11/2008
19596	EXPOSITOR DE LIVROS E REVISTA EXPOSITOR DE LIVROS E REVISTAS.	PROAD ((PRÉDIO ALMOXARIFADO - CAMPUS JK))	R\$502.18	19/11/2008
19597	EXPOSITOR DE LIVROS E REVISTA EXPOSITOR DE LIVROS E REVISTAS.	PROAD ((PRÉDIO ALMOXARIFADO - CAMPUS JK))	R\$502.18	19/11/2008
19598	EXPOSITOR DE LIVROS E REVISTA EXPOSITOR DE LIVROS E REVISTAS.	PROAD ((PRÉDIO ALMOXARIFADO - CAMPUS JK))	R\$502.18	19/11/2008
19599	EXPOSITOR DE LIVROS E REVISTA EXPOSITOR DE LIVROS E REVISTAS.	DRI ((DIRETORIA DE RELAÇÕES INTERNACIONAIS - REITORIA))	R\$502.18	19/11/2008
19600	EXPOSITOR DE LIVROS E REVISTA EXPOSITOR DE LIVROS E REVISTAS.	PROAD ((PRÉDIO ALMOXARIFADO - CAMPUS JK))	R\$502.18	19/11/2008
19601	EXPOSITOR DE LIVROS E REVISTA EXPOSITOR DE LIVROS E REVISTAS.	EDF ((EDUCAÇÃO FÍSICA - EDF / CAMPUS JK))	R\$502.18	19/11/2008
19602	EXPOSITOR DE LIVROS E REVISTA EXPOSITOR DE LIVROS E REVISTAS.	PROAD ((PRÉDIO ALMOXARIFADO - CAMPUS JK))	R\$502.18	19/11/2008
19603	ESTANTE DE AÇO Estante confeccionada em aço com 06 prateleiras - MEDINDO: 198 X 925 X 30.	SUB (BIBLIOTECA - CAMPUS II)	R\$77.40	19/11/2008
19604	ESTANTE DE AÇO Estante confeccionada em aço com 06 prateleiras - MEDINDO: 198 X 925 X 30.	ODO ((DEPARTAMENTO DE ODONTOLOGIA - CAMPUS 1))	R\$77.40	19/11/2008
19605	ESTANTE DE AÇO Estante confeccionada em aço com 06 prateleiras - MEDINDO: 198 X 925 X 30.	PROAD ((GRÁFICA - CAMPUS JK))	R\$77.40	19/11/2008

Relatório de todos os bens da UFVJM

Nº Bem	Descrição	Localização	Valor Aquisição	Data Aquisição
19606	ESTANTE DE AÇO Estante confeccionada em aço com 06 prateleiras - MEDINDO: 198 X 925 X 30.	ODO ((DEPARTAMENTO DE ODONTOLOGIA - CAMPUS 1))	R\$77.40	19/11/2008
19607	ESTANTE DE AÇO Estante confeccionada em aço com 06 prateleiras - MEDINDO: 198 X 925 X 30.	SUB (BIBLIOTECA - CAMPUS II)	R\$77.40	19/11/2008
19608	ESTANTE DE AÇO Estante confeccionada em aço com 06 prateleiras - MEDINDO: 198 X 925 X 30.	SUB (BIBLIOTECA - CAMPUS II)	R\$77.40	19/11/2008
19609	ESTANTE DE AÇO Estante confeccionada em aço com 06 prateleiras - MEDINDO: 198 X 925 X 30.	SUB (BIBLIOTECA - CAMPUS II)	R\$77.40	19/11/2008
19610	ESTANTE DE AÇO Estante confeccionada em aço com 06 prateleiras - MEDINDO: 198 X 925 X 30.	SUB (BIBLIOTECA - CAMPUS II)	R\$77.40	19/11/2008
19611	ESTANTE DE AÇO Estante confeccionada em aço com 06 prateleiras - MEDINDO: 198 X 925 X 30.	SUB (BIBLIOTECA - CAMPUS II)	R\$77.40	19/11/2008
19612	ESTANTE DE AÇO Estante confeccionada em aço com 06 prateleiras - MEDINDO: 198 X 925 X 30.	SUB (BIBLIOTECA - CAMPUS II)	R\$77.40	19/11/2008
19613	ESTANTE DE AÇO Estante confeccionada em aço com 06 prateleiras - MEDINDO: 198 X 925 X 30.	SUB (BIBLIOTECA - CAMPUS II)	R\$77.40	19/11/2008
19614	ESTANTE DE AÇO Estante confeccionada em aço com 06 prateleiras - MEDINDO: 198 X 925 X 30.	SUB (BIBLIOTECA - CAMPUS II)	R\$77.40	19/11/2008
19615	CARRINHO PARA TRANSPORTE DE LIVROS CARRINHO DE CARGA PARA TRANSPORTE DE LIVROS.	SUB (BIBLIOTECA - CAMPUS II)	R\$480.00	19/11/2008
19616	CARRINHO PARA TRANSPORTE DE LIVROS CARRINHO DE CARGA PARA TRANSPORTE DE LIVROS.	SUB (BIBLIOTECA - CAMPUS II)	R\$480.00	19/11/2008
19617	CARRINHO PARA TRANSPORTE DE LIVROS CARRINHO DE CARGA PARA TRANSPORTE DE LIVROS.	SUB (BIBLIOTECA - CAMPUS II)	R\$480.00	19/11/2008
19618	CARRINHO PARA TRANSPORTE DE LIVROS CARRINHO DE CARGA PARA TRANSPORTE DE LIVROS.	PROAD ((Campus Mucuri - Transferência Provisoria))	R\$480.00	19/11/2008
19619	CARRINHO PARA TRANSPORTE DE LIVROS CARRINHO DE CARGA PARA TRANSPORTE DE LIVROS.	PROAD ((Campus Mucuri - Transferência Provisoria))	R\$480.00	19/11/2008
19620	ANALGESÍMETRO DIGITAL ANALGESÍMETRO DIGITAL COM ACESSÓRIOS.	FCBS (LAB. DE FARMACOLOGIA (S/49 CIBA))	R\$7100.00	19/11/2008
19623	MICRO COMPUTADOR COMPLETO MICROCOMPUTADOR COMPLETO, COMPOSTO POR: UNIDADE DE PROCESSAMENTO DIGITAL PEQUENA - WINDOWS VISTA BUSINESS - MOUSE ÓPTICO, HP-P52 - TE...	PROAD (SEÇÃO DE PATRIMÔNIO - GUARDA ROTATIVA)	R\$2460.00	27/11/2008
19624	MICRO COMPUTADOR	PROAD (SEÇÃO DE PATRIMÔNIO -	R\$2460.00	27/11/2008

Relatório de todos os bens da UFVJM

Nº Bem	Descrição	Localização	Valor Aquisição	Data Aquisição
19624	COMPLETO MICROCOMPUTADOR COMPLETO, COMPOSTO POR: UNIDADE DE PROCESSAMENTO DIGITAL PEQUENA - WINDOWS VISTA BUSINESS - MOUSE ÓPTICO, HP-P52 - TE...	GUARDA ROTATIVA)	R\$2460.00	27/11/2008
19625	MICRO COMPUTADOR COMPLETO MICROCOMPUTADOR COMPLETO, COMPOSTO POR: UNIDADE DE PROCESSAMENTO DIGITAL PEQUENA - WINDOWS VISTA BUSINESS - MOUSE ÓPTICO, HP-P52 - TE...	PROAD (SEÇÃO DE PATRIMÔNIO - GUARDA ROTATIVA)	R\$2460.00	27/11/2008
19626	MICRO COMPUTADOR COMPLETO MICROCOMPUTADOR COMPLETO, COMPOSTO POR: UNIDADE DE PROCESSAMENTO DIGITAL PEQUENA - WINDOWS VISTA BUSINESS - MOUSE ÓPTICO, HP-P52 - TE...	PROAD (SEÇÃO DE PATRIMÔNIO - GUARDA ROTATIVA)	R\$2460.00	27/11/2008
19627	MICRO COMPUTADOR COMPLETO MICROCOMPUTADOR COMPLETO, COMPOSTO POR: UNIDADE DE PROCESSAMENTO DIGITAL PEQUENA - WINDOWS VISTA BUSINESS - MOUSE ÓPTICO, HP-P52 - TE...	PROAD (SEÇÃO DE PATRIMÔNIO - GUARDA ROTATIVA)	R\$2460.00	27/11/2008
19628	MICRO COMPUTADOR COMPLETO MICROCOMPUTADOR COMPLETO, COMPOSTO POR: UNIDADE DE PROCESSAMENTO DIGITAL PEQUENA - WINDOWS VISTA BUSINESS - MOUSE ÓPTICO, HP-P52 - TE...	PROAD (SEÇÃO DE PATRIMÔNIO - GUARDA ROTATIVA)	R\$2460.00	27/11/2008
19629	MICRO COMPUTADOR COMPLETO MICROCOMPUTADOR COMPLETO, COMPOSTO POR: UNIDADE DE PROCESSAMENTO DIGITAL PEQUENA - WINDOWS VISTA BUSINESS - MOUSE ÓPTICO, HP-P52 - TE...	PROAD (SEÇÃO DE PATRIMÔNIO - GUARDA ROTATIVA)	R\$2460.00	27/11/2008
19630	MICRO COMPUTADOR COMPLETO MICROCOMPUTADOR COMPLETO, COMPOSTO POR: UNIDADE DE PROCESSAMENTO DIGITAL PEQUENA - WINDOWS VISTA BUSINESS - MOUSE ÓPTICO, HP-P52 - TE...	PROAD (SEÇÃO DE PATRIMÔNIO - GUARDA ROTATIVA)	R\$2460.00	27/11/2008
19631	MICRO COMPUTADOR COMPLETO MICROCOMPUTADOR COMPLETO, COMPOSTO POR: UNIDADE DE PROCESSAMENTO DIGITAL	PROAD (SEÇÃO DE PATRIMÔNIO - GUARDA ROTATIVA)	R\$2460.00	27/11/2008

Relatório de todos os bens da UFVJM

Nº Bem	Descrição	Localização	Valor Aquisição	Data Aquisição
19631	PEQUENA - WINDOWS VISTA BUSINESS - MOUSE ÓPTICO, HP-P52 - TE...	PROAD (SEÇÃO DE PATRIMÔNIO - GUARDA ROTATIVA)	R\$2460.00	27/11/2008
19632	MICRO COMPUTADOR COMPLETO MICROCOMPUTADOR COMPLETO, COMPOSTO POR: UNIDADE DE PROCESSAMENTO DIGITAL PEQUENA - WINDOWS VISTA BUSINESS - MOUSE ÓPTICO, HP-P52 - TE...	PROAD (SEÇÃO DE PATRIMÔNIO - GUARDA ROTATIVA)	R\$2460.00	27/11/2008
19633	MICRO COMPUTADOR COMPLETO MICROCOMPUTADOR COMPLETO, COMPOSTO POR: UNIDADE DE PROCESSAMENTO DIGITAL PEQUENA - WINDOWS VISTA BUSINESS - MOUSE ÓPTICO, HP-P52 - TE...	PROAD (SEÇÃO DE PATRIMÔNIO - GUARDA ROTATIVA)	R\$2460.00	27/11/2008
19634	MICRO COMPUTADOR COMPLETO MICROCOMPUTADOR COMPLETO, COMPOSTO POR: UNIDADE DE PROCESSAMENTO DIGITAL PEQUENA - WINDOWS VISTA BUSINESS - MOUSE ÓPTICO, HP-P52 - TE...	PROAD (SEÇÃO DE PATRIMÔNIO - GUARDA ROTATIVA)	R\$2460.00	27/11/2008
19636	MICRO COMPUTADOR COMPLETO MICROCOMPUTADOR COMPLETO, COMPOSTO POR: UNIDADE DE PROCESSAMENTO DIGITAL PEQUENA - WINDOWS VISTA BUSINESS - MOUSE ÓPTICO, HP-P52 - TE...	PROAD (SEÇÃO DE PATRIMÔNIO - GUARDA ROTATIVA)	R\$2460.00	27/11/2008
19637	MICRO COMPUTADOR COMPLETO MICROCOMPUTADOR COMPLETO, COMPOSTO POR: UNIDADE DE PROCESSAMENTO DIGITAL PEQUENA - WINDOWS VISTA BUSINESS - MOUSE ÓPTICO, HP-P52 - TE...	PROAD (SEÇÃO DE PATRIMÔNIO - GUARDA ROTATIVA)	R\$2460.00	27/11/2008
19638	MICRO COMPUTADOR COMPLETO MICROCOMPUTADOR COMPLETO, COMPOSTO POR: UNIDADE DE PROCESSAMENTO DIGITAL PEQUENA - WINDOWS VISTA BUSINESS - MOUSE ÓPTICO, HP-P52 - TE...	PROAD (SEÇÃO DE PATRIMÔNIO - GUARDA ROTATIVA)	R\$2460.00	27/11/2008
19639	MICRO COMPUTADOR COMPLETO MICROCOMPUTADOR COMPLETO, COMPOSTO POR: UNIDADE DE PROCESSAMENTO DIGITAL PEQUENA - WINDOWS VISTA BUSINESS - MOUSE ÓPTICO, HP-P52 - TE...	PROAD (SEÇÃO DE PATRIMÔNIO - GUARDA ROTATIVA)	R\$2460.00	27/11/2008
19640	MICRO COMPUTADOR COMPLETO	PROAD (SEÇÃO DE PATRIMÔNIO - GUARDA ROTATIVA)	R\$2460.00	27/11/2008

Relatório de todos os bens da UFVJM

Nº Bem	Descrição	Localização	Valor Aquisição	Data Aquisição
19640	MICROCOMPUTADOR COMPLETO, COMPOSTO POR: UNIDADE DE PROCESSAMENTO DIGITAL PEQUENA - WINDOWS VISTA BUSINESS - MOUSE ÓPTICO, HP-P52 - TE...	PROAD (SEÇÃO DE PATRIMÔNIO - GUARDA ROTATIVA)	R\$2460.00	27/11/2008
19641	MICRO COMPUTADOR COMPLETO MICROCOMPUTADOR COMPLETO, COMPOSTO POR: UNIDADE DE PROCESSAMENTO DIGITAL PEQUENA - WINDOWS VISTA BUSINESS - MOUSE ÓPTICO, HP-P52 - TE...	PROAD (SEÇÃO DE PATRIMÔNIO - GUARDA ROTATIVA)	R\$2460.00	27/11/2008
19642	MICRO COMPUTADOR COMPLETO MICROCOMPUTADOR COMPLETO, COMPOSTO POR: UNIDADE DE PROCESSAMENTO DIGITAL PEQUENA - WINDOWS VISTA BUSINESS - MOUSE ÓPTICO, HP-P52 - TE...	PROAD (SEÇÃO DE PATRIMÔNIO - GUARDA ROTATIVA)	R\$2460.00	27/11/2008
19645	MICRO COMPUTADOR COMPLETO MICROCOMPUTADOR COMPLETO, COMPOSTO POR: UNIDADE DE PROCESSAMENTO DIGITAL PEQUENA - WINDOWS VISTA BUSINESS - MOUSE ÓPTICO, HP-P52 - TE...	PROAD (SEÇÃO DE PATRIMÔNIO - GUARDA ROTATIVA)	R\$2460.00	27/11/2008
19647	MICRO COMPUTADOR COMPLETO MICROCOMPUTADOR COMPLETO, COMPOSTO POR: UNIDADE DE PROCESSAMENTO DIGITAL PEQUENA - WINDOWS VISTA BUSINESS - MOUSE ÓPTICO, HP-P52 - TE...	PROAD (SEÇÃO DE PATRIMÔNIO - GUARDA ROTATIVA)	R\$2460.00	27/11/2008
19648	MICRO COMPUTADOR COMPLETO MICROCOMPUTADOR COMPLETO, COMPOSTO POR: UNIDADE DE PROCESSAMENTO DIGITAL PEQUENA - WINDOWS VISTA BUSINESS - MOUSE ÓPTICO, HP-P52 - TE...	PROAD (SEÇÃO DE PATRIMÔNIO - GUARDA ROTATIVA)	R\$2460.00	27/11/2008
19649	MICRO COMPUTADOR COMPLETO MICROCOMPUTADOR COMPLETO, COMPOSTO POR: UNIDADE DE PROCESSAMENTO DIGITAL PEQUENA - WINDOWS VISTA BUSINESS - MOUSE ÓPTICO, HP-P52 - TE...	PROAD (SEÇÃO DE PATRIMÔNIO - GUARDA ROTATIVA)	R\$2460.00	27/11/2008
19651	MICRO COMPUTADOR COMPLETO MICROCOMPUTADOR COMPLETO, COMPOSTO POR: UNIDADE DE PROCESSAMENTO DIGITAL PEQUENA - WINDOWS VISTA	PROAD (SEÇÃO DE PATRIMÔNIO - GUARDA ROTATIVA)	R\$2460.00	27/11/2008

Relatório de todos os bens da UFVJM

Nº Bem	Descrição	Localização	Valor Aquisição	Data Aquisição
19651	BUSINESS - MOUSE ÓPTICO, HP-P52 - TE...	PROAD (SEÇÃO DE PATRIMÔNIO - GUARDA ROTATIVA)	R\$2460.00	27/11/2008
19652	MICRO COMPUTADOR COMPLETO MICROCOMPUTADOR COMPLETO, COMPOSTO POR: UNIDADE DE PROCESSAMENTO DIGITAL PEQUENA - WINDOWS VISTA BUSINESS - MOUSE ÓPTICO, HP-P52 - TE...	PROAD (SEÇÃO DE PATRIMÔNIO - GUARDA ROTATIVA)	R\$2460.00	27/11/2008
19653	MICRO COMPUTADOR COMPLETO MICROCOMPUTADOR COMPLETO, COMPOSTO POR: UNIDADE DE PROCESSAMENTO DIGITAL PEQUENA - WINDOWS VISTA BUSINESS - MOUSE ÓPTICO, HP-P52 - TE...	PROAD (SEÇÃO DE PATRIMÔNIO - GUARDA ROTATIVA)	R\$2460.00	27/11/2008
19654	MICRO COMPUTADOR COMPLETO MICROCOMPUTADOR COMPLETO, COMPOSTO POR: UNIDADE DE PROCESSAMENTO DIGITAL PEQUENA - WINDOWS VISTA BUSINESS - MOUSE ÓPTICO, HP-P52 - TE...	PROAD (SEÇÃO DE PATRIMÔNIO - GUARDA ROTATIVA)	R\$2460.00	27/11/2008
19655	MICRO COMPUTADOR COMPLETO MICROCOMPUTADOR COMPLETO, COMPOSTO POR: UNIDADE DE PROCESSAMENTO DIGITAL PEQUENA - WINDOWS VISTA BUSINESS - MOUSE ÓPTICO, HP-P52 - TE...	PROAD (SEÇÃO DE PATRIMÔNIO - GUARDA ROTATIVA)	R\$2460.00	27/11/2008
19656	MICRO COMPUTADOR COMPLETO MICROCOMPUTADOR COMPLETO, COMPOSTO POR: UNIDADE DE PROCESSAMENTO DIGITAL PEQUENA - WINDOWS VISTA BUSINESS - MOUSE ÓPTICO, HP-P52 - TE...	PROAD (SEÇÃO DE PATRIMÔNIO - GUARDA ROTATIVA)	R\$2460.00	27/11/2008
19657	MICRO COMPUTADOR COMPLETO MICROCOMPUTADOR COMPLETO, COMPOSTO POR: UNIDADE DE PROCESSAMENTO DIGITAL PEQUENA - WINDOWS VISTA BUSINESS - MOUSE ÓPTICO, HP-P52 - TE...	PROAD (SEÇÃO DE PATRIMÔNIO - GUARDA ROTATIVA)	R\$2460.00	27/11/2008
19658	MICRO COMPUTADOR COMPLETO MICROCOMPUTADOR COMPLETO, COMPOSTO POR: UNIDADE DE PROCESSAMENTO DIGITAL PEQUENA - WINDOWS VISTA BUSINESS - MOUSE ÓPTICO, HP-P52 - TE...	PROAD (SEÇÃO DE PATRIMÔNIO - GUARDA ROTATIVA)	R\$2460.00	27/11/2008
19659	MICRO COMPUTADOR COMPLETO MICROCOMPUTADOR	PROAD (SEÇÃO DE PATRIMÔNIO - GUARDA ROTATIVA)	R\$2460.00	27/11/2008

Relatório de todos os bens da UFVJM

Nº Bem	Descrição	Localização	Valor Aquisição	Data Aquisição
19659	COMPLETO, COMPOSTO POR: UNIDADE DE PROCESSAMENTO DIGITAL PEQUENA - WINDOWS VISTA BUSINESS - MOUSE ÓPTICO, HP-P52 - TE...	PROAD (SEÇÃO DE PATRIMÔNIO - GUARDA ROTATIVA)	R\$2460.00	27/11/2008
19660	MICRO COMPUTADOR COMPLETO MICROCOMPUTADOR COMPLETO, COMPOSTO POR: UNIDADE DE PROCESSAMENTO DIGITAL PEQUENA - WINDOWS VISTA BUSINESS - MOUSE ÓPTICO, HP-P52 - TE...	PROAD (SEÇÃO DE PATRIMÔNIO - GUARDA ROTATIVA)	R\$2460.00	27/11/2008
19661	MICRO COMPUTADOR COMPLETO MICROCOMPUTADOR COMPLETO, COMPOSTO POR: UNIDADE DE PROCESSAMENTO DIGITAL PEQUENA - WINDOWS VISTA BUSINESS - MOUSE ÓPTICO, HP-P52 - TE...	PROAD (SEÇÃO DE PATRIMÔNIO - GUARDA ROTATIVA)	R\$2460.00	27/11/2008
19662	MICRO COMPUTADOR COMPLETO MICROCOMPUTADOR COMPLETO, COMPOSTO POR: UNIDADE DE PROCESSAMENTO DIGITAL PEQUENA - WINDOWS VISTA BUSINESS - MOUSE ÓPTICO, HP-P52 - TE...	PROAD (SEÇÃO DE PATRIMÔNIO - GUARDA ROTATIVA)	R\$2460.00	27/11/2008
19663	MICRO COMPUTADOR COMPLETO MICROCOMPUTADOR COMPLETO, COMPOSTO POR: UNIDADE DE PROCESSAMENTO DIGITAL PEQUENA - WINDOWS VISTA BUSINESS - MOUSE ÓPTICO, HP-P52 - TE...	PROAD (SEÇÃO DE PATRIMÔNIO - GUARDA ROTATIVA)	R\$2460.00	27/11/2008
19664	MICRO COMPUTADOR COMPLETO MICROCOMPUTADOR COMPLETO, COMPOSTO POR: UNIDADE DE PROCESSAMENTO DIGITAL PEQUENA - WINDOWS VISTA BUSINESS - MOUSE ÓPTICO, HP-P52 - TE...	PROAD (SEÇÃO DE PATRIMÔNIO - GUARDA ROTATIVA)	R\$2460.00	27/11/2008
19665	MICRO COMPUTADOR COMPLETO MICROCOMPUTADOR COMPLETO, COMPOSTO POR: UNIDADE DE PROCESSAMENTO DIGITAL PEQUENA - WINDOWS VISTA BUSINESS - MOUSE ÓPTICO, HP-P52 - TE...	PROAD (SEÇÃO DE PATRIMÔNIO - GUARDA ROTATIVA)	R\$2460.00	27/11/2008
19666	MICRO COMPUTADOR COMPLETO MICROCOMPUTADOR COMPLETO, COMPOSTO POR: UNIDADE DE PROCESSAMENTO DIGITAL PEQUENA - WINDOWS VISTA BUSINESS - MOUSE ÓPTICO,	PROAD (SEÇÃO DE PATRIMÔNIO - GUARDA ROTATIVA)	R\$2460.00	27/11/2008

Relatório de todos os bens da UFVJM

Nº Bem	Descrição	Localização	Valor Aquisição	Data Aquisição
19666	HP-P52 - TE...	PROAD (SEÇÃO DE PATRIMONIO - GUARDA ROTATIVA)	R\$2460.00	27/11/2008
19667	MICRO COMPUTADOR COMPLETO MICROCOMPUTADOR COMPLETO, COMPOSTO POR: UNIDADE DE PROCESSAMENTO DIGITAL PEQUENA - WINDOWS VISTA BUSINESS - MOUSE ÓPTICO, HP-P52 - TE...	PROAD (SEÇÃO DE PATRIMÔNIO - GUARDA ROTATIVA)	R\$2460.00	27/11/2008
19668	MICRO COMPUTADOR COMPLETO MICROCOMPUTADOR COMPLETO, COMPOSTO POR: UNIDADE DE PROCESSAMENTO DIGITAL PEQUENA - WINDOWS VISTA BUSINESS - MOUSE ÓPTICO, HP-P52 - TE...	PROAD (SEÇÃO DE PATRIMÔNIO - GUARDA ROTATIVA)	R\$2460.00	27/11/2008
19669	MICRO COMPUTADOR COMPLETO MICROCOMPUTADOR COMPLETO, COMPOSTO POR: UNIDADE DE PROCESSAMENTO DIGITAL PEQUENA - WINDOWS VISTA BUSINESS - MOUSE ÓPTICO, HP-P52 - TE...	PROAD (SEÇÃO DE PATRIMÔNIO - GUARDA ROTATIVA)	R\$2460.00	27/11/2008
19670	MINI - TRAMPOLIM MINI TRAMPOLIM MATÃO TRAMP COM LONA - MARCA: BOD FORM.	EDF ((SALA 108 - DEFI))	R\$825.00	27/11/2008
19671	PLINTO TIPO DE MESA PLINTO, TIPO MESA DE SALTO - MARCA: BOD FORM.	EDF ((SALA 108 - DEFI))	R\$699.00	27/11/2008
19672	MINI - TRAMPOLIM MINI TRAMPOLIM - MARCA: BOD FORM - MODELO: OFICIAL.	EDF ((SALA 108 - DEFI))	R\$900.00	27/11/2008
19673	PAQUIMETRO DIGITAL PAQUÍMETRO DIGITAL COM 30CM E PRECISÃO DE 0,1MM.	PRPPG (LIPENVALE - SALA 01 - CAMPUS II)	R\$450.00	27/11/2008
19674	ARMÁRIO DE AÇO - 02 PORTAS ARMÁRIO CONFECCIONADO EM AÇO COM 02 PORTAS DE ABRIR, 04 PRATELEIRAS INTERNAS AJUSTÁVEIS DE 05 EM 05CM E FECHADURA COM CHAVE, CHPA 24...	FCBS (LAB. DE TECNOLOGIA FARMACÊUTICA- SL133- F.IND -CII)	R\$365.57	27/11/2008
19675	ARMÁRIO DE AÇO - 02 PORTAS ARMÁRIO CONFECCIONADO EM AÇO COM 02 PORTAS DE ABRIR, 04 PRATELEIRAS INTERNAS AJUSTÁVEIS DE 05 EM 05CM E FECHADURA COM CHAVE, CHPA 24...	PROAD ((DIRET. DE INFRAESTRUTURA - REITORIA/DIP))	R\$365.57	27/11/2008
19676	ARMÁRIO DE AÇO - 02 PORTAS ARMÁRIO CONFECCIONADO EM AÇO COM 02 PORTAS DE ABRIR, 04 PRATELEIRAS INTERNAS AJUSTÁVEIS DE 05 EM 05CM E FECHADURA COM CHAVE, CHPA 24...	PROAD ((DIRET. DE INFRAESTRUTURA - REITORIA/DIP))	R\$365.57	27/11/2008
19677	ARMÁRIO DE AÇO - 02 PORTAS ARMÁRIO	PROAD ((DIVISAO DE ARQUIVO E PROTOCOLO - PROAD/DIP))	R\$365.57	27/11/2008

Relatório de todos os bens da UFVJM

Nº Bem	Descrição	Localização	Valor Aquisição	Data Aquisição
19677	CONFECCIONADO EM AÇO COM 02 PORTAS DE ABRIR, 04 PRATELEIRAS INTERNAS AJUSTÁVEIS DE 05 EM 05CM E FECHADURA COM CHAVE, CHPA 24...	PROAD ((DIVISÃO DE ARQUIVO E PROTOCOLO - PROAD/DIP))	R\$365.57	27/11/2008
19678	ARMÁRIO DE AÇO - 02 PORTAS ARMÁRIO CONFECCIONADO EM AÇO COM 02 PORTAS DE ABRIR, 04 PRATELEIRAS INTERNAS AJUSTÁVEIS DE 05 EM 05CM E FECHADURA COM CHAVE, CHPA 24...	PROAD ((DIVISÃO DE ARQUIVO E PROTOCOLO - PROAD/DIP))	R\$365.57	27/11/2008
19679	ARMÁRIO DE AÇO - 02 PORTAS ARMÁRIO CONFECCIONADO EM AÇO COM 02 PORTAS DE ABRIR, 04 PRATELEIRAS INTERNAS AJUSTÁVEIS DE 05 EM 05CM E FECHADURA COM CHAVE, CHPA 24...	PROAD ((DIRET. PATRIMÔNIO E MATERIAIS - DPM/PROAD))	R\$365.57	27/11/2008
19680	ARMÁRIO DE AÇO - 02 PORTAS ARMÁRIO CONFECCIONADO EM AÇO COM 02 PORTAS DE ABRIR, 04 PRATELEIRAS INTERNAS AJUSTÁVEIS DE 05 EM 05CM E FECHADURA COM CHAVE, CHPA 24...	FAMED ((AMBULATÓRIO ESCOLAR - SANTA CASA/FAMED))	R\$365.57	27/11/2008
19681	ARMÁRIO DE AÇO - 02 PORTAS ARMÁRIO CONFECCIONADO EM AÇO COM 02 PORTAS DE ABRIR, 04 PRATELEIRAS INTERNAS AJUSTÁVEIS DE 05 EM 05CM E FECHADURA COM CHAVE, CHPA 24...	NUT ((LAB. TECNOLOGIA E BIOMASSA DO CERRADO/CAFÉ - NUT))	R\$365.57	27/11/2008
19682	ARMÁRIO DE AÇO - 02 PORTAS ARMÁRIO CONFECCIONADO EM AÇO COM 02 PORTAS DE ABRIR, 04 PRATELEIRAS INTERNAS AJUSTÁVEIS DE 05 EM 05CM E FECHADURA COM CHAVE, CHPA 24...	NUT ((LAB. TECNOLOGIA E BIOMASSA DO CERRADO/CAFÉ - NUT))	R\$365.57	27/11/2008
19683	ARMÁRIO DE AÇO - 02 PORTAS ARMÁRIO CONFECCIONADO EM AÇO COM 02 PORTAS DE ABRIR, 04 PRATELEIRAS INTERNAS AJUSTÁVEIS DE 05 EM 05CM E FECHADURA COM CHAVE, CHPA 24...	ICT ((SALA 356 - ICT/CAMPUS JK))	R\$365.57	27/11/2008
19684	ARMÁRIO DE AÇO - 02 PORTAS ARMÁRIO CONFECCIONADO EM AÇO COM 02 PORTAS DE ABRIR, 04 PRATELEIRAS INTERNAS AJUSTÁVEIS DE 05 EM 05CM E FECHADURA COM CHAVE, CHPA 24...	FCA (LAB. DE NUTRIÇÃO ANIMAL - AGRÁRIAS - CAMPUS II)	R\$365.57	27/11/2008
19685	ARMÁRIO DE AÇO - 02 PORTAS ARMÁRIO CONFECCIONADO EM AÇO COM 02 PORTAS DE ABRIR, 04 PRATELEIRAS INTERNAS AJUSTÁVEIS DE 05 EM 05CM E FECHADURA COM	PROGRAD ((Pavilhão de aulas II - Áudio e Vídeo))	R\$365.57	27/11/2008

Relatório de todos os bens da UFVJM

Nº Bem	Descrição	Localização	Valor Aquisição	Data Aquisição
19685	CHAVE, CHPA 24...	PROGRAD ((Pavilhão de aulas II - Áudio e Vídeo))	R\$365.57	27/11/2008
19686	ARMÁRIO DE AÇO - 02 PORTAS ARMÁRIO CONFECCIONADO EM AÇO COM 02 PORTAS DE ABRIR, 04 PRATELEIRAS INTERNAS AJUSTÁVEIS DE 05 EM 05CM E FECHADURA COM CHAVE, CHPA 24...	UFVJM (SALA 11 - BLOCO IV - CAMPUS II)	R\$365.57	27/11/2008
19687	ARMÁRIO DE AÇO - 02 PORTAS ARMÁRIO CONFECCIONADO EM AÇO COM 02 PORTAS DE ABRIR, 04 PRATELEIRAS INTERNAS AJUSTÁVEIS DE 05 EM 05CM E FECHADURA COM CHAVE, CHPA 24...	AGR ((PRÉDIO AGRONOMIA - CAMPUS JK))	R\$365.57	27/11/2008
19688	ARMÁRIO DE AÇO - 02 PORTAS ARMÁRIO CONFECCIONADO EM AÇO COM 02 PORTAS DE ABRIR, 04 PRATELEIRAS INTERNAS AJUSTÁVEIS DE 05 EM 05CM E FECHADURA COM CHAVE, CHPA 24...	FACET (SALA 4 - MATEMÁTICA/ESTATÍSTICA- BLOCO V -CAMPUSII)	R\$365.57	27/11/2008
19689	ARMÁRIO DE AÇO - 02 PORTAS ARMÁRIO CONFECCIONADO EM AÇO COM 02 PORTAS DE ABRIR, 04 PRATELEIRAS INTERNAS AJUSTÁVEIS DE 05 EM 05CM E FECHADURA COM CHAVE, CHPA 24...	DEAD ((ALMOXARIFADO - DEAD))	R\$365.57	27/11/2008
19690	ARMÁRIO DE AÇO - 02 PORTAS ARMÁRIO CONFECCIONADO EM AÇO COM 02 PORTAS DE ABRIR, 04 PRATELEIRAS INTERNAS AJUSTÁVEIS DE 05 EM 05CM E FECHADURA COM CHAVE, CHPA 24...	DEAD ((ALMOXARIFADO - DEAD))	R\$365.57	27/11/2008
19691	ARMÁRIO DE AÇO - 02 PORTAS ARMÁRIO CONFECCIONADO EM AÇO COM 02 PORTAS DE ABRIR, 04 PRATELEIRAS INTERNAS AJUSTÁVEIS DE 05 EM 05CM E FECHADURA COM CHAVE, CHPA 24...	FLO ((LAB. MICROBIOLOGIA DO SOLO - SALA 98/CAMPUS JK))	R\$365.57	27/11/2008
19692	ARMÁRIO DE AÇO - 02 PORTAS ARMÁRIO CONFECCIONADO EM AÇO COM 02 PORTAS DE ABRIR, 04 PRATELEIRAS INTERNAS AJUSTÁVEIS DE 05 EM 05CM E FECHADURA COM CHAVE, CHPA 24...	PROAD ((OFICINA - DMT/GALPÃO))	R\$365.57	27/11/2008
19693	ARMÁRIO DE AÇO - 02 PORTAS ARMÁRIO CONFECCIONADO EM AÇO COM 02 PORTAS DE ABRIR, 04 PRATELEIRAS INTERNAS AJUSTÁVEIS DE 05 EM 05CM E FECHADURA COM CHAVE, CHPA 24...	PROAD ((OFICINA - DMT/GALPÃO))	R\$365.57	27/11/2008
19694	ARMÁRIO DE AÇO - 02 PORTAS ARMÁRIO CONFECCIONADO EM AÇO	PRPPG ((PROG. DE PÓS-GRADUAÇÃO EM ENSINO EM SAÚDE - EnSa))	R\$365.57	27/11/2008

Relatório de todos os bens da UFVJM

Nº Bem	Descrição	Localização	Valor Aquisição	Data Aquisição
19694	COM 02 PORTAS DE ABRIR, 04 PRATELEIRAS INTERNAS AJUSTÁVEIS DE 05 EM 05CM E FECHADURA COM CHAVE, CHPA 24...	PRPPG ((PROG. DE PÓS-GRADUAÇÃO EM ENSINO EM SAÚDE - EnSa))	R\$365.57	27/11/2008
19695	ARMÁRIO DE AÇO - 02 PORTAS ARMÁRIO CONFECCIONADO EM AÇO COM 02 PORTAS DE ABRIR, 04 PRATELEIRAS INTERNAS AJUSTÁVEIS DE 05 EM 05CM E FECHADURA COM CHAVE, CHPA 24...	FCBS (LAB. DE ELETROTERRAPIA-FISIOTERRAPIA - CAMPUS II)	R\$365.57	27/11/2008
19696	ARMÁRIO DE AÇO - 02 PORTAS ARMÁRIO CONFECCIONADO EM AÇO COM 02 PORTAS DE ABRIR, 04 PRATELEIRAS INTERNAS AJUSTÁVEIS DE 05 EM 05CM E FECHADURA COM CHAVE, CHPA 24...	DEAD ((ALMOXARIFADO - DEAD))	R\$365.57	27/11/2008
19697	ARMÁRIO DE AÇO - 02 PORTAS ARMÁRIO CONFECCIONADO EM AÇO COM 02 PORTAS DE ABRIR, 04 PRATELEIRAS INTERNAS AJUSTÁVEIS DE 05 EM 05CM E FECHADURA COM CHAVE, CHPA 24...	FIT ((Sind. Trab. Constr. Civil-Vila Oper.- Dep Fisiot.))	R\$365.57	27/11/2008
19698	ARMÁRIO DE AÇO - 02 PORTAS ARMÁRIO CONFECCIONADO EM AÇO COM 02 PORTAS DE ABRIR, 04 PRATELEIRAS INTERNAS AJUSTÁVEIS DE 05 EM 05CM E FECHADURA COM CHAVE, CHPA 24...	NUT ((CORREDORES / NUTRIÇÃO))	R\$365.57	27/11/2008
19699	ARMÁRIO DE AÇO - 02 PORTAS ARMÁRIO CONFECCIONADO EM AÇO COM 02 PORTAS DE ABRIR, 04 PRATELEIRAS INTERNAS AJUSTÁVEIS DE 05 EM 05CM E FECHADURA COM CHAVE, CHPA 24...	PRPPG ((PRÓ-REITORIA PESQUISA E PÓS-GRADUAÇÃO - PRPPG))	R\$365.57	27/11/2008
19700	ARMÁRIO DE AÇO - 02 PORTAS ARMÁRIO CONFECCIONADO EM AÇO COM 02 PORTAS DE ABRIR, 04 PRATELEIRAS INTERNAS AJUSTÁVEIS DE 05 EM 05CM E FECHADURA COM CHAVE, CHPA 24...	DTI (DIVISÃO DE TECNOLOGIA DA INFORMAÇÃO - SL 10 - CIBA)	R\$365.57	27/11/2008
19701	ARMÁRIO DE AÇO - 02 PORTAS ARMÁRIO CONFECCIONADO EM AÇO COM 02 PORTAS DE ABRIR, 04 PRATELEIRAS INTERNAS AJUSTÁVEIS DE 05 EM 05CM E FECHADURA COM CHAVE, CHPA 24...	DTI (DIVISÃO DE TECNOLOGIA DA INFORMAÇÃO - SL 10 - CIBA)	R\$365.57	27/11/2008
19702	ARMÁRIO DE AÇO - 02 PORTAS ARMÁRIO CONFECCIONADO EM AÇO COM 02 PORTAS DE ABRIR, 04 PRATELEIRAS INTERNAS AJUSTÁVEIS DE 05 EM 05CM E FECHADURA COM CHAVE, CHPA 24...	PROAD (SEÇÃO DE PATRIMÔNIO - GUARDA ROTATIVA)	R\$365.57	27/11/2008

Relatório de todos os bens da UFVJM

Nº Bem	Descrição	Localização	Valor Aquisição	Data Aquisição
19703	ARMÁRIO DE AÇO - 02 PORTAS ARMÁRIO CONFECCIONADO EM AÇO COM 02 PORTAS DE ABRIR, 04 PRATELEIRAS INTERNAS AJUSTÁVEIS DE 05 EM 05CM E FECHADURA COM CHAVE, CHPA 24...	PROAD (SEÇÃO DE PATRIMÔNIO - GUARDA ROTATIVA)	R\$365.57	27/11/2008
19704	ARMÁRIO DE AÇO - 02 PORTAS ARMÁRIO CONFECCIONADO EM AÇO COM 02 PORTAS DE ABRIR, 04 PRATELEIRAS INTERNAS AJUSTÁVEIS DE 05 EM 05CM E FECHADURA COM CHAVE, CHPA 24...	PROAD (SEÇÃO DE PATRIMÔNIO - GUARDA ROTATIVA)	R\$365.57	27/11/2008
19705	ARMÁRIO DE AÇO - 02 PORTAS ARMÁRIO CONFECCIONADO EM AÇO COM 02 PORTAS DE ABRIR, 04 PRATELEIRAS INTERNAS AJUSTÁVEIS DE 05 EM 05CM E FECHADURA COM CHAVE, CHPA 24...	PROAD (SEÇÃO DE PATRIMÔNIO - GUARDA ROTATIVA)	R\$365.57	27/11/2008
19706	ARMÁRIO DE AÇO - 02 PORTAS ARMÁRIO CONFECCIONADO EM AÇO COM 02 PORTAS DE ABRIR, 04 PRATELEIRAS INTERNAS AJUSTÁVEIS DE 05 EM 05CM E FECHADURA COM CHAVE, CHPA 24...	AGR ((PRÉDIO AGRONOMIA - CAMPUS JK))	R\$365.57	27/11/2008
19707	ARMÁRIO DE AÇO - 02 PORTAS ARMÁRIO CONFECCIONADO EM AÇO COM 02 PORTAS DE ABRIR, 04 PRATELEIRAS INTERNAS AJUSTÁVEIS DE 05 EM 05CM E FECHADURA COM CHAVE, CHPA 24...	FIT ((CHEFIA DE DEPARTAMENTO/ FISIOTERAPIA))	R\$365.57	27/11/2008
19708	ARMÁRIO DE AÇO - 02 PORTAS ARMÁRIO CONFECCIONADO EM AÇO COM 02 PORTAS DE ABRIR, 04 PRATELEIRAS INTERNAS AJUSTÁVEIS DE 05 EM 05CM E FECHADURA COM CHAVE, CHPA 24...	PROAD (SEÇÃO DE PATRIMÔNIO - GUARDA ROTATIVA)	R\$365.57	27/11/2008
19709	ARMÁRIO DE AÇO - 02 PORTAS ARMÁRIO CONFECCIONADO EM AÇO COM 02 PORTAS DE ABRIR, 04 PRATELEIRAS INTERNAS AJUSTÁVEIS DE 05 EM 05CM E FECHADURA COM CHAVE, CHPA 24...	PROAD (SEÇÃO DE PATRIMÔNIO - GUARDA ROTATIVA)	R\$365.57	27/11/2008
19710	ARMÁRIO DE AÇO - 02 PORTAS ARMÁRIO CONFECCIONADO EM AÇO COM 02 PORTAS DE ABRIR, 04 PRATELEIRAS INTERNAS AJUSTÁVEIS DE 05 EM 05CM E FECHADURA COM CHAVE, CHPA 24...	PROAD (SEÇÃO DE PATRIMÔNIO - GUARDA ROTATIVA)	R\$365.57	27/11/2008
19711	ARMÁRIO DE AÇO - 02 PORTAS ARMÁRIO CONFECCIONADO EM AÇO COM 02 PORTAS DE ABRIR, 04 PRATELEIRAS INTERNAS	PROAD (SEÇÃO DE PATRIMÔNIO - GUARDA ROTATIVA)	R\$365.57	27/11/2008

Relatório de todos os bens da UFVJM

Nº Bem	Descrição	Localização	Valor Aquisição	Data Aquisição
19711	AJUSTÁVEIS DE 05 EM 05CM E FECHADURA COM CHAVE, CHPA 24...	PROAD (SEÇÃO DE PATRIMÔNIO - GUARDA ROTATIVA)	R\$365.57	27/11/2008
19712	ARMÁRIO DE AÇO - 02 PORTAS ARMÁRIO CONFECCIONADO EM AÇO COM 02 PORTAS DE ABRIR, 04 PRATELEIRAS INTERNAS AJUSTÁVEIS DE 05 EM 05CM E FECHADURA COM CHAVE, CHPA 24...	PROAD (SEÇÃO DE PATRIMÔNIO - GUARDA ROTATIVA)	R\$365.57	27/11/2008
19713	ARMÁRIO DE AÇO - 02 PORTAS ARMÁRIO CONFECCIONADO EM AÇO COM 02 PORTAS DE ABRIR, 04 PRATELEIRAS INTERNAS AJUSTÁVEIS DE 05 EM 05CM E FECHADURA COM CHAVE, CHPA 24...	PROAD (SEÇÃO DE PATRIMÔNIO - GUARDA ROTATIVA)	R\$365.57	27/11/2008
19714	ARMÁRIO DE AÇO - 02 PORTAS ARMÁRIO CONFECCIONADO EM AÇO COM 02 PORTAS DE ABRIR, 04 PRATELEIRAS INTERNAS AJUSTÁVEIS DE 05 EM 05CM E FECHADURA COM CHAVE, CHPA 24...	PROAD (SEÇÃO DE PATRIMÔNIO - GUARDA ROTATIVA)	R\$365.57	27/11/2008
19715	ARMÁRIO DE AÇO - 02 PORTAS ARMÁRIO CONFECCIONADO EM AÇO COM 02 PORTAS DE ABRIR, 04 PRATELEIRAS INTERNAS AJUSTÁVEIS DE 05 EM 05CM E FECHADURA COM CHAVE, CHPA 24...	PROAD (SEÇÃO DE PATRIMÔNIO - GUARDA ROTATIVA)	R\$365.57	27/11/2008
19716	ARMÁRIO DE AÇO - 02 PORTAS ARMÁRIO CONFECCIONADO EM AÇO COM 02 PORTAS DE ABRIR, 04 PRATELEIRAS INTERNAS AJUSTÁVEIS DE 05 EM 05CM E FECHADURA COM CHAVE, CHPA 24...	FCBS (LAB. DE NEUROLOGIA ADULTO - FISIOTERAPIA -CAMPUSII)	R\$365.57	27/11/2008
19717	ARMÁRIO ARMÁRIO CONFECCIONADO EM AÇO COM 02 PORTAS DE ABRIR, 04 PRATELEIRAS INTERNAS AJUSTÁVEIS DE 05 EM 05CM E FECHADURA COM CHAVE, CHPA 24, COM TRATAMENTO AN...	FCBS (LAB. DE ELETROTERAPIA E E PNEUMOLOGIA - FISIO -CII)	R\$365.57	27/11/2008
19718	ARMÁRIO ARMÁRIO CONFECCIONADO EM AÇO COM 02 PORTAS DE ABRIR, 04 PRATELEIRAS INTERNAS AJUSTÁVEIS DE 05 EM 05CM E FECHADURA COM CHAVE, CHPA 24, COM TRATAMENTO AN...	FCBS (LAB. DE ELETROTERAPIA E E PNEUMOLOGIA - FISIO -CII)	R\$365.57	27/11/2008
19719	ARMÁRIO ARMÁRIO CONFECCIONADO EM AÇO COM 02 PORTAS DE ABRIR, 04 PRATELEIRAS INTERNAS AJUSTÁVEIS DE 05 EM 05CM E FECHADURA COM CHAVE, CHPA 24, COM TRATAMENTO AN...	FCBS (LAB. DE ELETROTERAPIA E E PNEUMOLOGIA - FISIO -CII)	R\$365.57	27/11/2008
19720	ARMÁRIO DE AÇO - 02 PORTAS ARMÁRIO	FCBS (LAB. DE CINESIOLOGIA/CINESIOT. E ORT-	R\$365.57	27/11/2008

Relatório de todos os bens da UFVJM

Nº Bem	Descrição	Localização	Valor Aquisição	Data Aquisição
19720	CONFECCIONADO EM AÇO COM 02 PORTAS DE ABRIR, 04 PRATELEIRAS INTERNAS AJUSTÁVEIS DE 05 EM 05CM E FECHADURA COM CHAVE, CHPA 24...	FISIO-CAMP II)	R\$365.57	27/11/2008
19721	ARMÁRIO DE AÇO - 02 PORTAS ARMÁRIO CONFECCIONADO EM AÇO COM 02 PORTAS DE ABRIR, 04 PRATELEIRAS INTERNAS AJUSTÁVEIS DE 05 EM 05CM E FECHADURA COM CHAVE, CHPA 24...	REITORIA ((SALA DOS CONSELHOS - CONSU/REITORIA))	R\$365.57	27/11/2008
19722	ARMÁRIO DE AÇO - 02 PORTAS ARMÁRIO CONFECCIONADO EM AÇO COM 02 PORTAS DE ABRIR, 04 PRATELEIRAS INTERNAS AJUSTÁVEIS DE 05 EM 05CM E FECHADURA COM CHAVE, CHPA 24...	AGR ((PRÉDIO AGRONOMIA - CAMPUS JK))	R\$365.57	27/11/2008
19723	ARMÁRIO DE AÇO - 02 PORTAS ARMÁRIO CONFECCIONADO EM AÇO COM 02 PORTAS DE ABRIR, 04 PRATELEIRAS INTERNAS AJUSTÁVEIS DE 05 EM 05CM E FECHADURA COM CHAVE, CHPA 24...	AGR ((PRÉDIO AGRONOMIA - CAMPUS JK))	R\$365.57	27/11/2008
19724	ARMÁRIO DE AÇO - 02 PORTAS ARMÁRIO CONFECCIONADO EM AÇO COM 02 PORTAS DE ABRIR, 04 PRATELEIRAS INTERNAS AJUSTÁVEIS DE 05 EM 05CM E FECHADURA COM CHAVE, CHPA 24...	PROAD (SEÇÃO DE PATRIMÔNIO - GUARDA ROTATIVA)	R\$365.57	27/11/2008
19725	ARMÁRIO DE AÇO - 02 PORTAS ARMÁRIO CONFECCIONADO EM AÇO COM 02 PORTAS DE ABRIR, 04 PRATELEIRAS INTERNAS AJUSTÁVEIS DE 05 EM 05CM E FECHADURA COM CHAVE, CHPA 24...	NUT ((LAB. TECNOLOGIA E BIOMASSA DO CERRADO/CAFÉ - NUT))	R\$365.57	27/11/2008
19726	ARMÁRIO DE AÇO - 02 PORTAS ARMÁRIO CONFECCIONADO EM AÇO COM 02 PORTAS DE ABRIR, 04 PRATELEIRAS INTERNAS AJUSTÁVEIS DE 05 EM 05CM E FECHADURA COM CHAVE, CHPA 24...	NUT ((LAB. TECNOLOGIA E BIOMASSA DO CERRADO/CAFÉ - NUT))	R\$365.57	27/11/2008
19727	ARMÁRIO DE AÇO - 02 PORTAS ARMÁRIO CONFECCIONADO EM AÇO COM 02 PORTAS DE ABRIR, 04 PRATELEIRAS INTERNAS AJUSTÁVEIS DE 05 EM 05CM E FECHADURA COM CHAVE, CHPA 24...	FCBS (LAB. DE NEUROPEDIATRIA - FISIOTERAPIA - CAMPUS II)	R\$365.57	27/11/2008
19728	ARMÁRIO DE AÇO - 02 PORTAS ARMÁRIO CONFECCIONADO EM AÇO COM 02 PORTAS DE ABRIR, 04 PRATELEIRAS INTERNAS AJUSTÁVEIS DE 05 EM 05CM E FECHADURA COM	NUT ((LAB. TECNOLOGIA E BIOMASSA DO CERRADO/CAFÉ - NUT))	R\$365.57	27/11/2008

Relatório de todos os bens da UFVJM

Nº Bem	Descrição	Localização	Valor Aquisição	Data Aquisição
19728	CHAVE, CHPA 24...	NUT ((LAB. TECNOLOGIA E BIOMASSA DO CERRADO/CAFÉ - NUT))	R\$365.57	27/11/2008
19729	ARMARIO DE AÇO - 02 PORTAS ARMÁRIO CONFECCIONADO EM AÇO COM 02 PORTAS DE ABRIR, 04 PRATELEIRAS INTERNAS AJUSTÁVEIS DE 05 EM 05CM E FECHADURA COM CHAVE, CHPA 24...	NUT ((LAB. TECNOLOGIA E BIOMASSA DO CERRADO/CAFÉ - NUT))	R\$365.57	27/11/2008
19730	ARMARIO DE AÇO - 02 PORTAS ARMÁRIO CONFECCIONADO EM AÇO COM 02 PORTAS DE ABRIR, 04 PRATELEIRAS INTERNAS AJUSTÁVEIS DE 05 EM 05CM E FECHADURA COM CHAVE, CHPA 24...	PROAD (SEÇÃO DE PATRIMÔNIO - GUARDA ROTATIVA)	R\$365.57	27/11/2008
19731	ARMARIO DE AÇO - 02 PORTAS ARMÁRIO CONFECCIONADO EM AÇO COM 02 PORTAS DE ABRIR, 04 PRATELEIRAS INTERNAS AJUSTÁVEIS DE 05 EM 05CM E FECHADURA COM CHAVE, CHPA 24...	PROAD (SEÇÃO DE PATRIMÔNIO - GUARDA ROTATIVA)	R\$365.57	27/11/2008
19732	ARMARIO DE AÇO - 02 PORTAS ARMÁRIO CONFECCIONADO EM AÇO COM 02 PORTAS DE ABRIR, 04 PRATELEIRAS INTERNAS AJUSTÁVEIS DE 05 EM 05CM E FECHADURA COM CHAVE, CHPA 24...	PROAD (SEÇÃO DE PATRIMÔNIO - GUARDA ROTATIVA)	R\$365.57	27/11/2008
19733	ARMARIO DE AÇO - 02 PORTAS ARMÁRIO CONFECCIONADO EM AÇO COM 02 PORTAS DE ABRIR, 04 PRATELEIRAS INTERNAS AJUSTÁVEIS DE 05 EM 05CM E FECHADURA COM CHAVE, CHPA 24...	PROAD (SEÇÃO DE PATRIMÔNIO - GUARDA ROTATIVA)	R\$365.57	27/11/2008
19734	ARMARIO DE AÇO - 02 PORTAS ARMÁRIO CONFECCIONADO EM AÇO COM 02 PORTAS DE ABRIR, 04 PRATELEIRAS INTERNAS AJUSTÁVEIS DE 05 EM 05CM E FECHADURA COM CHAVE, CHPA 24...	PROAD (SEÇÃO DE PATRIMÔNIO - GUARDA ROTATIVA)	R\$365.57	27/11/2008
19735	ARMARIO DE AÇO - 02 PORTAS ARMÁRIO CONFECCIONADO EM AÇO COM 02 PORTAS DE ABRIR, 04 PRATELEIRAS INTERNAS AJUSTÁVEIS DE 05 EM 05CM E FECHADURA COM CHAVE, CHPA 24...	PROAD (SEÇÃO DE PATRIMÔNIO - GUARDA ROTATIVA)	R\$365.57	27/11/2008
19736	ARMARIO DE AÇO - 02 PORTAS ARMÁRIO CONFECCIONADO EM AÇO COM 02 PORTAS DE ABRIR, 04 PRATELEIRAS INTERNAS AJUSTÁVEIS DE 05 EM 05CM E FECHADURA COM CHAVE, CHPA 24...	PROAD (SEÇÃO DE PATRIMÔNIO - GUARDA ROTATIVA)	R\$365.57	27/11/2008
19737	ARMARIO DE AÇO - 02 PORTAS ARMÁRIO	PROAD (SEÇÃO DE PATRIMONIO - GUARDA ROTATIVA)	R\$365.57	27/11/2008

Relatório de todos os bens da UFVJM

Nº Bem	Descrição	Localização	Valor Aquisição	Data Aquisição
19737	CONFECCIONADO EM AÇO COM 02 PORTAS DE ABRIR, 04 PRATELEIRAS INTERNAS AJUSTÁVEIS DE 05 EM 05CM E FECHADURA COM CHAVE, CHPA 24...	PROAD (SEÇÃO DE PATRIMÔNIO - GUARDA ROTATIVA)	R\$365.57	27/11/2008
19738	ARMÁRIO DE AÇO - 02 PORTAS ARMÁRIO CONFECCIONADO EM AÇO COM 02 PORTAS DE ABRIR, 04 PRATELEIRAS INTERNAS AJUSTÁVEIS DE 05 EM 05CM E FECHADURA COM CHAVE, CHPA 24...	ICT ((LABORATÓRIO DE ELETROELETRÔNICA/ SALA124- ICT))	R\$365.57	27/11/2008
19739	ARMÁRIO DE AÇO - 02 PORTAS ARMÁRIO CONFECCIONADO EM AÇO COM 02 PORTAS DE ABRIR, 04 PRATELEIRAS INTERNAS AJUSTÁVEIS DE 05 EM 05CM E FECHADURA COM CHAVE, CHPA 24...	PROAD (SEÇÃO DE PATRIMÔNIO - GUARDA ROTATIVA)	R\$365.57	27/11/2008
19740	ARMÁRIO DE AÇO - 02 PORTAS ARMÁRIO CONFECCIONADO EM AÇO COM 02 PORTAS DE ABRIR, 04 PRATELEIRAS INTERNAS AJUSTÁVEIS DE 05 EM 05CM E FECHADURA COM CHAVE, CHPA 24...	PROAD (SEÇÃO DE PATRIMÔNIO - GUARDA ROTATIVA)	R\$365.57	27/11/2008
19741	ARMÁRIO DE AÇO - 02 PORTAS ARMÁRIO CONFECCIONADO EM AÇO COM 02 PORTAS DE ABRIR, 04 PRATELEIRAS INTERNAS AJUSTÁVEIS DE 05 EM 05CM E FECHADURA COM CHAVE, CHPA 24...	DRI ((DIRETORIA DE RELAÇÕES INTERNACIONAIS - REITORIA))	R\$365.57	27/11/2008
19743	ARMÁRIO DE AÇO - 02 PORTAS ARMÁRIO CONFECCIONADO EM AÇO COM 02 PORTAS DE ABRIR, 04 PRATELEIRAS INTERNAS AJUSTÁVEIS DE 05 EM 05CM E FECHADURA COM CHAVE, CHPA 24...	PROAD (SEÇÃO DE PATRIMÔNIO - GUARDA ROTATIVA)	R\$365.57	27/11/2008
19744	ARMÁRIO DE AÇO - 02 PORTAS ARMÁRIO CONFECCIONADO EM AÇO COM 02 PORTAS DE ABRIR, 04 PRATELEIRAS INTERNAS AJUSTÁVEIS DE 05 EM 05CM E FECHADURA COM CHAVE, CHPA 24...	PROAD (SEÇÃO DE PATRIMÔNIO - GUARDA ROTATIVA)	R\$365.57	27/11/2008
19745	ARMÁRIO DE AÇO - 02 PORTAS ARMÁRIO CONFECCIONADO EM AÇO COM 02 PORTAS DE ABRIR, 04 PRATELEIRAS INTERNAS AJUSTÁVEIS DE 05 EM 05CM E FECHADURA COM CHAVE, CHPA 24...	PROAD (SEÇÃO DE PATRIMÔNIO - GUARDA ROTATIVA)	R\$365.57	27/11/2008
19746	ARMÁRIO DE AÇO - 02 PORTAS ARMÁRIO CONFECCIONADO EM AÇO COM 02 PORTAS DE ABRIR, 04 PRATELEIRAS INTERNAS AJUSTÁVEIS DE 05 EM 05CM E FECHADURA COM	PROAD (SEÇÃO DE PATRIMÔNIO - GUARDA ROTATIVA)	R\$365.57	27/11/2008

Relatório de todos os bens da UFVJM

Nº Bem	Descrição	Localização	Valor Aquisição	Data Aquisição
19746	CHAVE, CHPA 24...	PROAD (SEÇÃO DE PATRIMÔNIO - GUARDA ROTATIVA)	R\$365.57	27/11/2008
19747	ARMÁRIO DE AÇO - 02 PORTAS ARMÁRIO CONFECCIONADO EM AÇO COM 02 PORTAS DE ABRIR, 04 PRATELEIRAS INTERNAS AJUSTÁVEIS DE 05 EM 05CM E FECHADURA COM CHAVE, CHPA 24...	PROAD (SEÇÃO DE PATRIMÔNIO - GUARDA ROTATIVA)	R\$365.57	27/11/2008
19748	ARMÁRIO DE AÇO - 02 PORTAS ARMÁRIO CONFECCIONADO EM AÇO COM 02 PORTAS DE ABRIR, 04 PRATELEIRAS INTERNAS AJUSTÁVEIS DE 05 EM 05CM E FECHADURA COM CHAVE, CHPA 24...	PROAD (SEÇÃO DE PATRIMÔNIO - GUARDA ROTATIVA)	R\$365.57	27/11/2008
19749	ARMÁRIO DE AÇO - 02 PORTAS ARMÁRIO CONFECCIONADO EM AÇO COM 02 PORTAS DE ABRIR, 04 PRATELEIRAS INTERNAS AJUSTÁVEIS DE 05 EM 05CM E FECHADURA COM CHAVE, CHPA 24...	PROAD (SEÇÃO DE PATRIMÔNIO - GUARDA ROTATIVA)	R\$365.57	27/11/2008
19750	ARMÁRIO DE AÇO - 02 PORTAS ARMÁRIO CONFECCIONADO EM AÇO COM 02 PORTAS DE ABRIR, 04 PRATELEIRAS INTERNAS AJUSTÁVEIS DE 05 EM 05CM E FECHADURA COM CHAVE, CHPA 24...	PROAD (SEÇÃO DE PATRIMÔNIO - GUARDA ROTATIVA)	R\$365.57	27/11/2008
19751	ARMÁRIO DE AÇO - 02 PORTAS ARMÁRIO CONFECCIONADO EM AÇO COM 02 PORTAS DE ABRIR, 04 PRATELEIRAS INTERNAS AJUSTÁVEIS DE 05 EM 05CM E FECHADURA COM CHAVE, CHPA 24...	PROAD (SEÇÃO DE PATRIMÔNIO - GUARDA ROTATIVA)	R\$365.57	27/11/2008
19752	ARMÁRIO DE AÇO - 02 PORTAS ARMÁRIO CONFECCIONADO EM AÇO COM 02 PORTAS DE ABRIR, 04 PRATELEIRAS INTERNAS AJUSTÁVEIS DE 05 EM 05CM E FECHADURA COM CHAVE, CHPA 24...	PROAD (SEÇÃO DE PATRIMÔNIO - GUARDA ROTATIVA)	R\$365.57	27/11/2008
19753	ARMÁRIO DE AÇO - 02 PORTAS ARMÁRIO CONFECCIONADO EM AÇO COM 02 PORTAS DE ABRIR, 04 PRATELEIRAS INTERNAS AJUSTÁVEIS DE 05 EM 05CM E FECHADURA COM CHAVE, CHPA 24...	PROAD (SEÇÃO DE PATRIMÔNIO - GUARDA ROTATIVA)	R\$365.57	27/11/2008
19754	ARMÁRIO DE AÇO - 02 PORTAS ARMÁRIO CONFECCIONADO EM AÇO COM 02 PORTAS DE ABRIR, 04 PRATELEIRAS INTERNAS AJUSTÁVEIS DE 05 EM 05CM E FECHADURA COM CHAVE, CHPA 24...	PROGRAD ((LIFE - CAMPUS JK))	R\$365.57	27/11/2008
19755	ARMÁRIO DE AÇO - 02 PORTAS ARMÁRIO CONFECCIONADO EM AÇO	PROPLAN ((DIVISÃO DE CONTABILIDADE - PROPLAN))	R\$365.57	27/11/2008

Relatório de todos os bens da UFVJM

Nº Bem	Descrição	Localização	Valor Aquisição	Data Aquisição
19755	COM 02 PORTAS DE ABRIR, 04 PRATELEIRAS INTERNAS AJUSTÁVEIS DE 05 EM 05CM E FECHADURA COM CHAVE, CHPA 24...	PROPLAN ((DIVISÃO DE CONTABILIDADE - PROPLAN))	R\$365.57	27/11/2008
19756	ARMÁRIO DE AÇO - 02 PORTAS ARMÁRIO CONFECCIONADO EM AÇO COM 02 PORTAS DE ABRIR, 04 PRATELEIRAS INTERNAS AJUSTÁVEIS DE 05 EM 05CM E FECHADURA COM CHAVE, CHPA 24...	PROAD (SEÇÃO DE PATRIMÔNIO - GUARDA ROTATIVA)	R\$365.57	27/11/2008
19757	ARMÁRIO DE AÇO - 02 PORTAS ARMÁRIO CONFECCIONADO EM AÇO COM 02 PORTAS DE ABRIR, 04 PRATELEIRAS INTERNAS AJUSTÁVEIS DE 05 EM 05CM E FECHADURA COM CHAVE, CHPA 24...	CIS (SALA DA CIS NA REITORIA)	R\$365.57	27/11/2008
19758	ARMÁRIO DE AÇO - 02 PORTAS ARMÁRIO CONFECCIONADO EM AÇO COM 02 PORTAS DE ABRIR, 04 PRATELEIRAS INTERNAS AJUSTÁVEIS DE 05 EM 05CM E FECHADURA COM CHAVE, CHPA 24...	PROEXC ((CENTRO DE IDIOMAS - CAMPUS 1))	R\$365.57	27/11/2008
19759	ARMÁRIO DE AÇO - 02 PORTAS ARMÁRIO CONFECCIONADO EM AÇO COM 02 PORTAS DE ABRIR, 04 PRATELEIRAS INTERNAS AJUSTÁVEIS DE 05 EM 05CM E FECHADURA COM CHAVE, CHPA 24...	PRPPG ((COMITÊ DE ÉTICA EM PESQUISA - Prédio da Reitoria))	R\$365.57	27/11/2008
19760	ARMÁRIO DE AÇO - 02 PORTAS ARMÁRIO CONFECCIONADO EM AÇO COM 02 PORTAS DE ABRIR, 04 PRATELEIRAS INTERNAS AJUSTÁVEIS DE 05 EM 05CM E FECHADURA COM CHAVE, CHPA 24...	REITORIA ((SALA DE REUNIÕES PROC. ADMINIST. - REITORIA))	R\$365.57	27/11/2008
19761	IMPRESSORA LASER IMPRESSORA LASER - MARCA: XEROX - MODELO: PHASER 3125N. EQUIPAMENTO DOADO PELA FUNDAEPE CONFORME, TERMO DE DOAÇÃO E NOTA FISCAL, ANEXOS AO PROC...	PROAD (Gabinete Pró Reitoria de Administração)	R\$440.00	27/11/2008
19762	IMPRESSORA LASER IMPRESSORA LASER - MARCA: XEROX - MODELO: PHASER 3125N. EQUIPAMENTO DOADO PELA FUNDAEPE CONFORME, TERMO DE DOAÇÃO E NOTA FISCAL, ANEXOS AO PROC...	PROEXC ((CENTRO DE IDIOMAS - CAMPUS 1))	R\$440.00	27/11/2008
19763	IMPRESSORA LASER IMPRESSORA LASER - MARCA: XEROX - MODELO: PHASER 3125N. EQUIPAMENTO DOADO PELA FUNDAEPE CONFORME, TERMO DE DOAÇÃO E NOTA FISCAL, ANEXOS AO PROC...	PRPPG (PRO-REITORIA DE PESQUISA E PÓS-GRADUAÇÃO)	R\$440.00	27/11/2008

Relatório de todos os bens da UFVJM

Nº Bem	Descrição	Localização	Valor Aquisição	Data Aquisição
19764	IMPRESSORA LASER IMPRESSORA LASER - MARCA: XEROX - MODELO: PHASER 3125N. NÚMERO DE SÉRIE: CAV622136. EQUIPAMENTO DOADO PELA FUNDAEPE CONFORME, TERMO DE DOAÇÃO E...	PRPPG (PRO-REITORIA DE PESQUISA E PÓS-GRADUAÇÃO)	R\$440.00	27/11/2008
19765	CADEIRA FIXA CADEIRA FIXA COM 04 PÉS PALITO EM TUBO 7/8, REVESTIMENTO EM TECIDO COR: PRETA.	TUR ((NÚCLEO EST. TURISMO - R. TRAVESSA DOS ESTUDANTES))	R\$50.32	02/12/2008
19766	CADEIRA FIXA CADEIRA FIXA COM 04 PÉS PALITO EM TUBO 7/8, REVESTIMENTO EM TECIDO COR: PRETA.	PROAD ((Campus Mucuri - Transferência Provisoria))	R\$50.32	02/12/2008
19767	CADEIRA FIXA CADEIRA FIXA COM 04 PÉS PALITO EM TUBO 7/8, REVESTIMENTO EM TECIDO COR: PRETA.	TUR ((NÚCLEO EST. TURISMO - R. TRAVESSA DOS ESTUDANTES))	R\$50.32	02/12/2008
19768	CADEIRA FIXA CADEIRA FIXA COM 04 PÉS PALITO EM TUBO 7/8, REVESTIMENTO EM TECIDO COR: PRETA.	TUR ((NÚCLEO EST. TURISMO - R. TRAVESSA DOS ESTUDANTES))	R\$50.32	02/12/2008
19769	CADEIRA FIXA CADEIRA FIXA COM 04 PÉS PALITO EM TUBO 7/8, REVESTIMENTO EM TECIDO COR: PRETA.	CITEC ((CITEC - PAV I))	R\$50.32	02/12/2008
19770	CADEIRA FIXA CADEIRA FIXA COM 04 PÉS PALITO EM TUBO 7/8, REVESTIMENTO EM TECIDO COR: PRETA.	TUR ((NÚCLEO EST. TURISMO - R. TRAVESSA DOS ESTUDANTES))	R\$50.32	02/12/2008
19771	CADEIRA FIXA CADEIRA FIXA COM 04 PÉS PALITO EM TUBO 7/8, REVESTIMENTO EM TECIDO COR: PRETA.	TUR ((NÚCLEO EST. TURISMO - R. TRAVESSA DOS ESTUDANTES))	R\$50.32	02/12/2008
19772	CADEIRA FIXA CADEIRA FIXA COM 04 PÉS PALITO EM TUBO 7/8, REVESTIMENTO EM TECIDO COR: PRETA.	CITEC ((CITEC - PAV I))	R\$50.32	02/12/2008
19773	CADEIRA FIXA CADEIRA FIXA COM 04 PÉS PALITO EM TUBO 7/8, REVESTIMENTO EM TECIDO COR: PRETA.	TUR ((NÚCLEO EST. TURISMO - R. TRAVESSA DOS ESTUDANTES))	R\$50.32	02/12/2008
19774	CADEIRA FIXA CADEIRA FIXA COM 04 PÉS PALITO EM TUBO 7/8, REVESTIMENTO EM TECIDO COR: PRETA.	TUR ((NÚCLEO EST. TURISMO - R. TRAVESSA DOS ESTUDANTES))	R\$50.32	02/12/2008
19775	CADEIRA FIXA CADEIRA FIXA COM 04 PÉS PALITO EM TUBO 7/8, REVESTIMENTO EM TECIDO COR: PRETA.	TUR ((NÚCLEO EST. TURISMO - R. TRAVESSA DOS ESTUDANTES))	R\$50.32	02/12/2008
19776	CADEIRA FIXA CADEIRA FIXA COM 04 PÉS PALITO EM TUBO 7/8, REVESTIMENTO EM TECIDO COR: PRETA.	TUR ((NÚCLEO EST. TURISMO - R. TRAVESSA DOS ESTUDANTES))	R\$50.32	02/12/2008
19777	CADEIRA FIXA CADEIRA FIXA COM 04 PÉS PALITO EM TUBO 7/8, REVESTIMENTO EM TECIDO COR: PRETA.	TUR ((NÚCLEO EST. TURISMO - R. TRAVESSA DOS ESTUDANTES))	R\$50.32	02/12/2008
19778	CADEIRA FIXA CADEIRA FIXA COM 04 PÉS PALITO EM TUBO 7/8, REVESTIMENTO EM TECIDO COR: PRETA.	TUR ((NÚCLEO EST. TURISMO - R. TRAVESSA DOS ESTUDANTES))	R\$50.32	02/12/2008
19779	CADEIRA FIXA CADEIRA FIXA COM 04 PÉS PALITO EM TUBO 7/8, REVESTIMENTO EM TECIDO COR: PRETA.	TUR ((NÚCLEO EST. TURISMO - R. TRAVESSA DOS ESTUDANTES))	R\$50.32	02/12/2008
19781	CADEIRA FIXA CADEIRA FIXA	TUR ((NÚCLEO EST. TURISMO - R.	R\$50.32	02/12/2008

Relatório de todos os bens da UFVJM

Nº Bem	Descrição	Localização	Valor Aquisição	Data Aquisição
19781	COM 04 PÉS PALITO EM TUBO 7/8, REVESTIMENTO EM TECIDO COR: PRETA.	TRAVESSA DOS ESTUDANTES))	R\$50.32	02/12/2008
19782	CADEIRA FIXA CADEIRA FIXA COM 04 PÉS PALITO EM TUBO 7/8, REVESTIMENTO EM TECIDO COR: PRETA.	CITEC ((CITEC - PAV I))	R\$50.32	02/12/2008
19783	CADEIRA FIXA CADEIRA FIXA COM 04 PÉS PALITO EM TUBO 7/8, REVESTIMENTO EM TECIDO COR: PRETA.	TUR ((NÚCLEO EST. TURISMO - R. TRAVESSA DOS ESTUDANTES))	R\$50.32	02/12/2008
19784	CADEIRA FIXA CADEIRA FIXA COM 04 PÉS PALITO EM TUBO 7/8, REVESTIMENTO EM TECIDO COR: PRETA.	CITEC ((CENTRO DE INOVAÇÃO TECNOLÓGICA - CITEC/DIP))	R\$50.32	02/12/2008
19785	CADEIRA FIXA CADEIRA FIXA COM 04 PÉS PALITO EM TUBO 7/8, REVESTIMENTO EM TECIDO COR: PRETA.	TUR ((NÚCLEO EST. TURISMO - R. TRAVESSA DOS ESTUDANTES))	R\$50.32	02/12/2008
19786	CADEIRA FIXA CADEIRA FIXA COM 04 PÉS PALITO EM TUBO 7/8, REVESTIMENTO EM TECIDO COR: PRETA.	TUR ((NÚCLEO EST. TURISMO - R. TRAVESSA DOS ESTUDANTES))	R\$50.32	02/12/2008
19787	CADEIRA FIXA CADEIRA FIXA COM 04 PÉS PALITO EM TUBO 7/8, REVESTIMENTO EM TECIDO COR: PRETA.	PROAD ((Campus Mucuri - Transferência Provisoria))	R\$50.32	02/12/2008
19788	CADEIRA FIXA CADEIRA FIXA COM 04 PÉS PALITO EM TUBO 7/8, REVESTIMENTO EM TECIDO COR: PRETA.	TUR ((NÚCLEO EST. TURISMO - R. TRAVESSA DOS ESTUDANTES))	R\$50.32	02/12/2008
19789	CADEIRA FIXA CADEIRA FIXA COM 04 PÉS PALITO EM TUBO 7/8, REVESTIMENTO EM TECIDO COR: PRETA.	TUR ((NÚCLEO EST. TURISMO - R. TRAVESSA DOS ESTUDANTES))	R\$50.32	02/12/2008
19790	CADEIRA FIXA CADEIRA FIXA COM 04 PÉS PALITO EM TUBO 7/8, REVESTIMENTO EM TECIDO COR: PRETA.	TUR ((NÚCLEO EST. TURISMO - R. TRAVESSA DOS ESTUDANTES))	R\$50.32	02/12/2008
19791	CADEIRA FIXA CADEIRA FIXA COM 04 PÉS PALITO EM TUBO 7/8, REVESTIMENTO EM TECIDO COR: PRETA.	TUR ((NÚCLEO EST. TURISMO - R. TRAVESSA DOS ESTUDANTES))	R\$50.32	02/12/2008
19792	CADEIRA FIXA CADEIRA FIXA COM 04 PÉS PALITO EM TUBO 7/8, REVESTIMENTO EM TECIDO COR: PRETA.	CITEC ((CENTRO DE INOVAÇÃO TECNOLÓGICA - CITEC/DIP))	R\$50.32	02/12/2008
19793	CADEIRA FIXA CADEIRA FIXA COM 04 PÉS PALITO EM TUBO 7/8, REVESTIMENTO EM TECIDO COR: PRETA.	PROAD ((Campus Mucuri - Transferência Provisoria))	R\$50.32	02/12/2008
19794	CADEIRA FIXA CADEIRA FIXA COM 04 PÉS PALITO EM TUBO 7/8, REVESTIMENTO EM TECIDO COR: PRETA.	PRPPG ((PRÓ - REITORIA - PRPPG))	R\$50.32	02/12/2008
19795	CADEIRA FIXA CADEIRA FIXA COM 04 PÉS PALITO EM TUBO 7/8, REVESTIMENTO EM TECIDO COR: PRETA.	PROGRAD ((PAVILHÃO DE AULAS II-CAMPUS JK))	R\$50.32	02/12/2008
19796	CADEIRA FIXA CADEIRA FIXA COM 04 PÉS PALITO EM TUBO 7/8, REVESTIMENTO EM TECIDO COR: PRETA.	PROGRAD ((PAVILHÃO DE AULAS I-CAMPUS JK))	R\$50.32	02/12/2008
19797	CADEIRA FIXA CADEIRA FIXA COM 04 PÉS PALITO EM TUBO 7/8, REVESTIMENTO EM TECIDO COR: PRETA.	PROAD (SEÇÃO DE PATRIMÔNIO - GUARDA ROTATIVA)	R\$50.32	02/12/2008
19798	CADEIRA FIXA CADEIRA FIXA COM 04 PÉS PALITO EM	PROAD (SEÇÃO DE PATRIMÔNIO - GUARDA ROTATIVA)	R\$50.32	02/12/2008

Relatório de todos os bens da UFVJM

Nº Bem	Descrição	Localização	Valor Aquisição	Data Aquisição
19798	TUBO 7/8, REVESTIMENTO EM TECIDO COR: PRETA.	PROAD (SEÇÃO DE PATRIMONIO - GUARDA ROTATIVA)	R\$50.32	02/12/2008
19799	CADEIRA FIXA CADEIRA FIXA COM 04 PÉS PALITO EM TUBO 7/8, REVESTIMENTO EM TECIDO COR: PRETA.	PROAD (SEÇÃO DE PATRIMÔNIO - GUARDA ROTATIVA)	R\$50.32	02/12/2008
19800	CADEIRA FIXA CADEIRA FIXA COM 04 PÉS PALITO EM TUBO 7/8, REVESTIMENTO EM TECIDO COR: PRETA.	NUT ((GABINETE 119 - IVY SCORZI / NUTRIÇÃO))	R\$50.32	02/12/2008
19801	CADEIRA FIXA CADEIRA FIXA COM 04 PÉS PALITO EM TUBO 7/8, REVESTIMENTO EM TECIDO COR: PRETA.	PROAD ((Campus Mucuri - Transferência Provisoria))	R\$50.32	02/12/2008
19802	CADEIRA FIXA CADEIRA FIXA COM 04 PÉS PALITO EM TUBO 7/8, REVESTIMENTO EM TECIDO COR: PRETA.	PROAD ((DIVISÃO DE FAZENDAS - CAMPUS JK/PROAD))	R\$50.32	02/12/2008
19803	CADEIRA FIXA CADEIRA FIXA COM 04 PÉS PALITO EM TUBO 7/8, REVESTIMENTO EM TECIDO COR: PRETA.	CITEC ((CITEC - PAV I))	R\$50.32	02/12/2008
19804	CADEIRA FIXA CADEIRA FIXA COM 04 PÉS PALITO EM TUBO 7/8, REVESTIMENTO EM TECIDO COR: PRETA.	PROGEP ((PRÓ - REITORIA DE GESTÃO DE PESSOAS - PROGEP))	R\$50.32	02/12/2008
19805	CADEIRA FIXA CADEIRA FIXA COM 04 PÉS PALITO EM TUBO 7/8, REVESTIMENTO EM TECIDO COR: PRETA.	PROAD ((Campus Mucuri - Transferência Provisoria))	R\$50.32	02/12/2008
19806	CADEIRA FIXA CADEIRA FIXA COM 04 PÉS PALITO EM TUBO 7/8, REVESTIMENTO EM TECIDO COR: PRETA.	PROGEP ((PRÓ - REITORIA DE GESTÃO DE PESSOAS - PROGEP))	R\$50.32	02/12/2008
19807	CADEIRA FIXA CADEIRA FIXA COM 04 PÉS PALITO EM TUBO 7/8, REVESTIMENTO EM TECIDO COR: PRETA.	PROGEP ((PRÓ - REITORIA DE GESTÃO DE PESSOAS - PROGEP))	R\$50.32	02/12/2008
19808	CADEIRA FIXA CADEIRA FIXA COM 04 PÉS PALITO EM TUBO 7/8, REVESTIMENTO EM TECIDO COR: PRETA.	PROAD ((DIRET. PATRIMÔNIO E MATERIAIS - DPM/PROAD))	R\$50.32	02/12/2008
19809	CADEIRA FIXA CADEIRA FIXA COM 04 PÉS PALITO EM TUBO 7/8, REVESTIMENTO EM TECIDO COR: PRETA.	PROAD ((Campus Mucuri - Transferência Provisoria))	R\$50.32	02/12/2008
19810	CADEIRA FIXA CADEIRA FIXA COM 04 PÉS PALITO EM TUBO 7/8, REVESTIMENTO EM TECIDO COR: PRETA.	CIS (SALA DA CIS NA REITORIA)	R\$50.32	02/12/2008
19811	CADEIRA FIXA CADEIRA FIXA COM 04 PÉS PALITO EM TUBO 7/8, REVESTIMENTO EM TECIDO COR: PRETA.	PROAD ((DIRET. PATRIMÔNIO E MATERIAIS - DPM/PROAD))	R\$50.32	02/12/2008
19812	CADEIRA FIXA CADEIRA FIXA COM 04 PÉS PALITO EM TUBO 7/8, REVESTIMENTO EM TECIDO COR: PRETA.	CIS (SALA DA CIS NA REITORIA)	R\$50.32	02/12/2008
19813	CADEIRA FIXA CADEIRA FIXA COM 04 PÉS PALITO EM TUBO 7/8, REVESTIMENTO EM TECIDO COR: PRETA.	CIS (SALA DA CIS NA REITORIA)	R\$50.32	02/12/2008
19814	CADEIRA FIXA CADEIRA FIXA COM 04 PÉS PALITO EM TUBO 7/8, REVESTIMENTO EM TECIDO COR: PRETA.	PROAD (SEÇÃO DE PATRIMÔNIO - GUARDA ROTATIVA)	R\$50.32	02/12/2008
19815	CADEIRA FIXA CADEIRA FIXA COM 04 PÉS PALITO EM TUBO 7/8, REVESTIMENTO	ICT ((PRÉDIO DA ANTIGA CIÊNCIAS AGRÁRIAS - LAB 102))	R\$50.32	02/12/2008

Relatório de todos os bens da UFVJM

Nº Bem	Descrição	Localização	Valor Aquisição	Data Aquisição
19815	EM TECIDO COR: PRETA.	ICT ((PRÉDIO DA ANTIGA CIÊNCIAS AGRÁRIAS - LAB 102))	R\$50.32	02/12/2008
19816	CADEIRA FIXA CADEIRA FIXA COM 04 PÉS PALITO EM TUBO 7/8, REVESTIMENTO EM TECIDO COR: PRETA.	FAMED ((PSF- BAIRRO JARDIM IMPERIAL))	R\$50.32	02/12/2008
19817	CADEIRA FIXA CADEIRA FIXA COM 04 PÉS PALITO EM TUBO 7/8, REVESTIMENTO EM TECIDO COR: PRETA.	PROCAMPO ((PROCAMPO - CAMPUS JK))	R\$50.32	02/12/2008
19818	CADEIRA FIXA CADEIRA FIXA COM 04 PÉS PALITO EM TUBO 7/8, REVESTIMENTO EM TECIDO COR: PRETA.	DIP ((DIVISÃO DE PATRIMÔNIO - PRÉDIO ALMOXARIFADO))	R\$50.32	02/12/2008
19819	CADEIRA FIXA CADEIRA FIXA COM 04 PÉS PALITO EM TUBO 7/8, REVESTIMENTO EM TECIDO COR: PRETA.	DCB ((PRÉDIO DCB/DCBIO - CAMPUS JK))	R\$50.32	02/12/2008
19820	CADEIRA FIXA CADEIRA FIXA COM 04 PÉS PALITO EM TUBO 7/8, REVESTIMENTO EM TECIDO COR: PRETA.	PROGEP ((DIVISÃO DE CADASTROS E PAGAMENTO / PROGEP))	R\$50.32	02/12/2008
19821	CADEIRA FIXA CADEIRA FIXA COM 04 PÉS PALITO EM TUBO 7/8, REVESTIMENTO EM TECIDO COR: PRETA.	PROAD (SEÇÃO DE PATRIMÔNIO - GUARDA ROTATIVA)	R\$50.32	02/12/2008
19822	CADEIRA FIXA CADEIRA FIXA COM 04 PÉS PALITO EM TUBO 7/8, REVESTIMENTO EM TECIDO COR: PRETA.	PROGRAD ((PAVILHÃO DE AULAS I- CAMPUS JK))	R\$50.32	02/12/2008
19823	CADEIRA FIXA CADEIRA FIXA COM 04 PÉS PALITO EM TUBO 7/8, REVESTIMENTO EM TECIDO COR: PRETA.	PROGRAD ((PAVILHÃO DE AULAS II- CAMPUS JK))	R\$50.32	02/12/2008
19824	CADEIRA FIXA CADEIRA FIXA COM 04 PÉS PALITO EM TUBO 7/8, REVESTIMENTO EM TECIDO COR: PRETA.	NUT ((SECRETARIA - NUT))	R\$50.32	02/12/2008
19825	CADEIRA FIXA CADEIRA FIXA COM 04 PÉS PALITO EM TUBO 7/8, REVESTIMENTO EM TECIDO COR: PRETA.	PROAD (SEÇÃO DE PATRIMÔNIO - GUARDA ROTATIVA)	R\$50.32	02/12/2008
19826	CADEIRA FIXA CADEIRA FIXA COM 04 PÉS PALITO EM TUBO 7/8, REVESTIMENTO EM TECIDO COR: PRETA.	PROAD (SEÇÃO DE PATRIMÔNIO - GUARDA ROTATIVA)	R\$50.32	02/12/2008
19827	CADEIRA FIXA CADEIRA FIXA COM 04 PÉS PALITO EM TUBO 7/8, REVESTIMENTO EM TECIDO COR: PRETA.	PROAD (SEÇÃO DE PATRIMÔNIO - GUARDA ROTATIVA)	R\$50.32	02/12/2008
19828	CADEIRA FIXA CADEIRA FIXA COM 04 PÉS PALITO EM TUBO 7/8, REVESTIMENTO EM TECIDO COR: PRETA.	CITEC ((CENTRO DE INOVAÇÃO TECNOLÓGICA - CITEC/DIP))	R\$50.32	02/12/2008
19829	CADEIRA FIXA CADEIRA FIXA COM 04 PÉS PALITO EM TUBO 7/8, REVESTIMENTO EM TECIDO COR: PRETA.	PROAD (SEÇÃO DE PATRIMÔNIO - GUARDA ROTATIVA)	R\$50.32	02/12/2008
19830	CADEIRA FIXA CADEIRA FIXA COM 04 PÉS PALITO EM TUBO 7/8, REVESTIMENTO EM TECIDO COR: PRETA.	PROAD (SEÇÃO DE PATRIMÔNIO - GUARDA ROTATIVA)	R\$50.32	02/12/2008
19831	CADEIRA FIXA CADEIRA FIXA COM 04 PÉS PALITO EM TUBO 7/8, REVESTIMENTO EM TECIDO COR: PRETA.	PROAD (SEÇÃO DE PATRIMÔNIO - GUARDA ROTATIVA)	R\$50.32	02/12/2008
19832	CADEIRA FIXA CADEIRA FIXA COM 04 PÉS PALITO EM TUBO 7/8, REVESTIMENTO	FCBS/DCBIO ((FCBS/DCB - CAMPUS JK))	R\$50.32	02/12/2008

Relatório de todos os bens da UFVJM

Nº Bem	Descrição	Localização	Valor Aquisição	Data Aquisição
19832	EM TECIDO COR: PRETA.	FCBS/DCBIO ((FCBS/DCB - CAMPUS JK))	R\$50.32	02/12/2008
19833	CADEIRA FIXA CADEIRA FIXA COM 04 PÉS PALITO EM TUBO 7/8, REVESTIMENTO EM TECIDO COR: PRETA.	PROAD (SEÇÃO DE PATRIMÔNIO - GUARDA ROTATIVA)	R\$50.32	02/12/2008
19834	CADEIRA FIXA CADEIRA FIXA COM 04 PÉS PALITO EM TUBO 7/8, REVESTIMENTO EM TECIDO COR: PRETA.	PROAD (SEÇÃO DE PATRIMÔNIO - GUARDA ROTATIVA)	R\$50.32	02/12/2008
19835	CADEIRA FIXA CADEIRA FIXA COM 04 PÉS PALITO EM TUBO 7/8, REVESTIMENTO EM TECIDO COR: PRETA.	PROAD (SEÇÃO DE PATRIMÔNIO - GUARDA ROTATIVA)	R\$50.32	02/12/2008
19836	CADEIRA FIXA CADEIRA FIXA COM 04 PÉS PALITO EM TUBO 7/8, REVESTIMENTO EM TECIDO COR: PRETA.	PROAD (SEÇÃO DE PATRIMÔNIO - GUARDA ROTATIVA)	R\$50.32	02/12/2008
19837	CADEIRA FIXA CADEIRA FIXA COM 04 PÉS PALITO EM TUBO 7/8, REVESTIMENTO EM TECIDO COR: PRETA.	PROAD (SEÇÃO DE PATRIMÔNIO - GUARDA ROTATIVA)	R\$50.32	02/12/2008
19838	CADEIRA FIXA CADEIRA FIXA COM 04 PÉS PALITO EM TUBO 7/8, REVESTIMENTO EM TECIDO COR: PRETA.	PROAD (SEÇÃO DE PATRIMÔNIO - GUARDA ROTATIVA)	R\$50.32	02/12/2008
19839	CADEIRA FIXA CADEIRA FIXA COM 04 PÉS PALITO EM TUBO 7/8, REVESTIMENTO EM TECIDO COR: PRETA.	PROAD (SEÇÃO DE PATRIMÔNIO - GUARDA ROTATIVA)	R\$50.32	02/12/2008
19840	CADEIRA FIXA CADEIRA FIXA COM 04 PÉS PALITO EM TUBO 7/8, REVESTIMENTO EM TECIDO COR: PRETA.	ICT ((ICT - SALA 357))	R\$50.32	02/12/2008
19841	CADEIRA FIXA CADEIRA FIXA COM 04 PÉS PALITO EM TUBO 7/8, REVESTIMENTO EM TECIDO COR: PRETA.	ICT ((ICT - SALA 357))	R\$50.32	02/12/2008
19842	CADEIRA FIXA CADEIRA FIXA COM 04 PÉS PALITO EM TUBO 7/8, REVESTIMENTO EM TECIDO COR: PRETA.	ICT ((ICT - SALA 357))	R\$50.32	02/12/2008
19843	CADEIRA FIXA CADEIRA FIXA COM 04 PÉS PALITO EM TUBO 7/8, REVESTIMENTO EM TECIDO COR: PRETA.	ICT ((ICT - SALA 357))	R\$50.32	02/12/2008
19844	CADEIRA FIXA CADEIRA FIXA COM 04 PÉS PALITO EM TUBO 7/8, REVESTIMENTO EM TECIDO COR: PRETA.	ICT ((ICT - SALA 357))	R\$50.32	02/12/2008
19845	CADEIRA FIXA CADEIRA FIXA COM 04 PÉS PALITO EM TUBO 7/8, REVESTIMENTO EM TECIDO COR: PRETA.	ICT ((ICT - SALA 357))	R\$50.32	02/12/2008
19846	CADEIRA FIXA CADEIRA FIXA COM 04 PÉS PALITO EM TUBO 7/8, REVESTIMENTO EM TECIDO COR: PRETA.	ICT ((ICT - SALA 357))	R\$50.32	02/12/2008
19847	CADEIRA FIXA CADEIRA FIXA COM 04 PÉS PALITO EM TUBO 7/8, REVESTIMENTO EM TECIDO COR: PRETA.	PROACE ((PRÓ REITORA ASSUNT. COMUN. ESTUDANTIS - PROACE))	R\$50.32	02/12/2008
19848	CADEIRA FIXA CADEIRA FIXA COM 04 PÉS PALITO EM TUBO 7/8, REVESTIMENTO EM TECIDO COR: PRETA.	ICT ((ICT - SALA 357))	R\$50.32	02/12/2008
19849	CADEIRA FIXA CADEIRA FIXA COM 04 PÉS PALITO EM TUBO 7/8, REVESTIMENTO	ICT ((ICT - SALA 357))	R\$50.32	02/12/2008

Relatório de todos os bens da UFVJM

Nº Bem	Descrição	Localização	Valor Aquisição	Data Aquisição
19849	EM TECIDO COR: PRETA.	ICT ((ICT - SALA 357))	R\$50.32	02/12/2008
19850	CADEIRA FIXA CADEIRA FIXA COM 04 PÉS PALITO EM TUBO 7/8, REVESTIMENTO EM TECIDO COR: PRETA.	PROAD (SEÇÃO DE PATRIMÔNIO - GUARDA ROTATIVA)	R\$50.32	02/12/2008
19851	CADEIRA FIXA CADEIRA FIXA COM 04 PÉS PALITO EM TUBO 7/8, REVESTIMENTO EM TECIDO COR: PRETA.	PROAD (SEÇÃO DE PATRIMÔNIO - GUARDA ROTATIVA)	R\$50.32	02/12/2008
19852	MANTA AQUECEDORA MANTA AQUECEDORA PARA BALÃO COM CAPACIDADE DE 2000ML;	PRPPG (LIPENVALE - SALA 01 - CAMPUS II)	R\$300.50	03/12/2008
19853	MANTA AQUECEDORA MANTA AQUECEDORA PARA BALÃO COM CAPACIDADE DE 2000ML;	PRPPG (LIPENVALE - SALA 01 - CAMPUS II)	R\$300.50	03/12/2008
19854	CADEIRA FIXA CADEIRA FIXA COM 04 PÉS PALITO EM TUBO 7/8, REVESTIMENTO EM TECIDO COR: PRETA.	PROAD (SEÇÃO DE PATRIMÔNIO - GUARDA ROTATIVA)	R\$50.32	02/12/2008
19855	CADEIRA FIXA CADEIRA FIXA COM 04 PÉS PALITO EM TUBO 7/8, REVESTIMENTO EM TECIDO COR: PRETA.	PROAD (SEÇÃO DE PATRIMÔNIO - GUARDA ROTATIVA)	R\$50.32	02/12/2008
19856	CADEIRA FIXA CADEIRA FIXA COM 04 PÉS PALITO EM TUBO 7/8, REVESTIMENTO EM TECIDO COR: PRETA.	DEPE ((HOSPITAL NOSSA SENHORA DA SAÚDE - DEPE))	R\$50.32	02/12/2008
19857	CADEIRA FIXA CADEIRA FIXA COM 04 PÉS PALITO EM TUBO 7/8, REVESTIMENTO EM TECIDO COR: PRETA.	FCBS (LAB. DE IMUNOLOGIA - AN. CLÍNICAS - CAMPUS II)	R\$50.32	02/12/2008
19858	CADEIRA FIXA CADEIRA FIXA COM 04 PÉS PALITO EM TUBO 7/8, REVESTIMENTO EM TECIDO COR: PRETA.	PROAD (SEÇÃO DE PATRIMÔNIO - GUARDA ROTATIVA)	R\$50.32	02/12/2008
19859	CADEIRA FIXA CADEIRA FIXA COM 04 PÉS PALITO EM TUBO 7/8, REVESTIMENTO EM TECIDO COR: PRETA.	PROAD (SEÇÃO DE PATRIMÔNIO - GUARDA ROTATIVA)	R\$50.32	02/12/2008
19860	CADEIRA FIXA CADEIRA FIXA COM 04 PÉS PALITO EM TUBO 7/8, REVESTIMENTO EM TECIDO COR: PRETA.	PROAD (SEÇÃO DE PATRIMÔNIO - GUARDA ROTATIVA)	R\$50.32	02/12/2008
19861	CADEIRA FIXA CADEIRA FIXA COM 04 PÉS PALITO EM TUBO 7/8, REVESTIMENTO EM TECIDO COR: PRETA.	PROAD (SEÇÃO DE PATRIMÔNIO - GUARDA ROTATIVA)	R\$50.32	02/12/2008
19862	CADEIRA FIXA CADEIRA FIXA COM 04 PÉS PALITO EM TUBO 7/8, REVESTIMENTO EM TECIDO COR: PRETA.	PROAD (SEÇÃO DE PATRIMÔNIO - GUARDA ROTATIVA)	R\$50.32	02/12/2008
19863	CADEIRA FIXA CADEIRA FIXA COM 04 PÉS PALITO EM TUBO 7/8, REVESTIMENTO EM TECIDO COR: PRETA.	PROAD (SEÇÃO DE PATRIMÔNIO - GUARDA ROTATIVA)	R\$50.32	02/12/2008
19864	CADEIRA FIXA CADEIRA FIXA COM 04 PÉS PALITO EM TUBO 7/8, REVESTIMENTO EM TECIDO COR: PRETA.	PROAD (SEÇÃO DE PATRIMÔNIO - GUARDA ROTATIVA)	R\$50.32	02/12/2008
19865	CADEIRA FIXA CADEIRA FIXA COM 04 PÉS PALITO EM TUBO 7/8, REVESTIMENTO EM TECIDO COR: PRETA.	ENF ((PRÉDIO DA ENFERMAGEM - CAMPUS JK))	R\$50.32	02/12/2008
19866	CADEIRA FIXA CADEIRA FIXA COM 04 PÉS PALITO EM TUBO 7/8, REVESTIMENTO EM TECIDO COR: PRETA.	ENF ((PRÉDIO DA ENFERMAGEM - CAMPUS JK))	R\$50.32	02/12/2008

Relatório de todos os bens da UFVJM

Nº Bem	Descrição	Localização	Valor Aquisição	Data Aquisição
19867	CADEIRA FIXA CADEIRA FIXA COM 04 PÉS PALITO EM TUBO 7/8, REVESTIMENTO EM TECIDO COR: PRETA.	ENF ((PRÉDIO DA ENFERMAGEM - CAMPUS JK))	R\$50.32	02/12/2008
19868	CADEIRA FIXA CADEIRA FIXA COM 04 PÉS PALITO EM TUBO 7/8, REVESTIMENTO EM TECIDO COR: PRETA.	ENF ((PRÉDIO DA ENFERMAGEM - CAMPUS JK))	R\$50.32	02/12/2008
19869	CADEIRA FIXA CADEIRA FIXA COM 04 PÉS PALITO EM TUBO 7/8, REVESTIMENTO EM TECIDO COR: PRETA.	PROAD (SEÇÃO DE PATRIMÔNIO - GUARDA ROTATIVA)	R\$50.32	02/12/2008
19870	CADEIRA FIXA CADEIRA FIXA COM 04 PÉS PALITO EM TUBO 7/8, REVESTIMENTO EM TECIDO COR: PRETA.	PROAD ((DIRET. DE INFRAESTRUTURA - REITORIA/DIP))	R\$50.32	02/12/2008
19871	CADEIRA FIXA CADEIRA FIXA COM 04 PÉS PALITO EM TUBO 7/8, REVESTIMENTO EM TECIDO COR: PRETA.	PROAD ((DIRET. DE INFRAESTRUTURA - REITORIA/DIP))	R\$50.32	02/12/2008
19872	CADEIRA FIXA CADEIRA FIXA COM 04 PÉS PALITO EM TUBO 7/8, REVESTIMENTO EM TECIDO COR: PRETA.	PROAD ((DIRET. DE INFRAESTRUTURA - REITORIA/DIP))	R\$50.32	02/12/2008
19873	CADEIRA FIXA CADEIRA FIXA COM 04 PÉS PALITO EM TUBO 7/8, REVESTIMENTO EM TECIDO COR: PRETA.	PROAD ((DIRET. DE INFRAESTRUTURA - REITORIA/DIP))	R\$50.32	02/12/2008
19874	CADEIRA FIXA CADEIRA FIXA COM 04 PÉS PALITO EM TUBO 7/8, REVESTIMENTO EM TECIDO COR: PRETA.	PROAD ((DIRET. DE INFRAESTRUTURA - REITORIA/DIP))	R\$50.32	02/12/2008
19875	CADEIRA FIXA CADEIRA FIXA COM 04 PÉS PALITO EM TUBO 7/8, REVESTIMENTO EM TECIDO COR: PRETA.	PROAD ((DIVISÃO DE MANUTENÇÃO - PROAD/PATRIMÔNIO))	R\$50.32	02/12/2008
19876	CADEIRA FIXA CADEIRA FIXA COM 04 PÉS PALITO EM TUBO 7/8, REVESTIMENTO EM TECIDO COR: PRETA.	PROAD ((DIRET. DE INFRAESTRUTURA - REITORIA/DIP))	R\$50.32	02/12/2008
19877	CADEIRA FIXA CADEIRA FIXA COM 04 PÉS PALITO EM TUBO 7/8, REVESTIMENTO EM TECIDO COR: PRETA.	PROAD (SEÇÃO DE PATRIMÔNIO - GUARDA ROTATIVA)	R\$50.32	02/12/2008
19878	CADEIRA FIXA CADEIRA FIXA COM 04 PÉS PALITO EM TUBO 7/8, REVESTIMENTO EM TECIDO COR: PRETA.	PROAD (SEÇÃO DE PATRIMÔNIO - GUARDA ROTATIVA)	R\$50.32	02/12/2008
19879	CADEIRA FIXA CADEIRA FIXA COM 04 PÉS PALITO EM TUBO 7/8, REVESTIMENTO EM TECIDO COR: PRETA.	PROAD (SEÇÃO DE PATRIMÔNIO - GUARDA ROTATIVA)	R\$50.32	02/12/2008
19880	CADEIRA FIXA CADEIRA FIXA COM 04 PÉS PALITO EM TUBO 7/8, REVESTIMENTO EM TECIDO COR: PRETA.	PROAD (SEÇÃO DE PATRIMÔNIO - GUARDA ROTATIVA)	R\$50.32	02/12/2008
19881	CADEIRA FIXA CADEIRA FIXA COM 04 PÉS PALITO EM TUBO 7/8, REVESTIMENTO EM TECIDO COR: PRETA.	PROGRAD ((PAVILHÃO DE AULAS I - CAMPUS JK))	R\$50.32	02/12/2008
19882	CADEIRA FIXA CADEIRA FIXA COM 04 PÉS PALITO EM TUBO 7/8, REVESTIMENTO EM TECIDO COR: PRETA.	PROAD (SEÇÃO DE PATRIMÔNIO - GUARDA ROTATIVA)	R\$50.32	02/12/2008
19883	CADEIRA FIXA CADEIRA FIXA COM 04 PÉS PALITO EM TUBO 7/8, REVESTIMENTO EM TECIDO COR: PRETA.	PROAD (SEÇÃO DE PATRIMÔNIO - GUARDA ROTATIVA)	R\$50.32	02/12/2008
19884	CADEIRA FIXA CADEIRA FIXA	FAMED ((PSF- BAIRRO JARDIM	R\$50.32	02/12/2008

Relatório de todos os bens da UFVJM

Nº Bem	Descrição	Localização	Valor Aquisição	Data Aquisição
19884	COM 04 PÉS PALITO EM TUBO 7/8, REVESTIMENTO EM TECIDO COR: PRETA.	IMPERIAL))	R\$50.32	02/12/2008
19885	CADEIRA FIXA CADEIRA FIXA COM 04 PÉS PALITO EM TUBO 7/8, REVESTIMENTO EM TECIDO COR: PRETA.	FCBS (LAB. DE IMUNOLOGIA - AN. CLÍNICAS - CAMPUS II)	R\$50.32	02/12/2008
19886	CADEIRA FIXA CADEIRA FIXA COM 04 PÉS PALITO EM TUBO 7/8, REVESTIMENTO EM TECIDO COR: PRETA.	PROAD (SEÇÃO DE PATRIMÔNIO - GUARDA ROTATIVA)	R\$50.32	02/12/2008
19887	CADEIRA FIXA CADEIRA FIXA COM 04 PÉS PALITO EM TUBO 7/8, REVESTIMENTO EM TECIDO COR: PRETA.	PROAD (SEÇÃO DE PATRIMÔNIO - GUARDA ROTATIVA)	R\$50.32	02/12/2008
19888	CADEIRA FIXA CADEIRA FIXA COM 04 PÉS PALITO EM TUBO 7/8, REVESTIMENTO EM TECIDO COR: PRETA.	PROAD (SEÇÃO DE PATRIMÔNIO - GUARDA ROTATIVA)	R\$50.32	02/12/2008
19889	CADEIRA FIXA CADEIRA FIXA COM 04 PÉS PALITO EM TUBO 7/8, REVESTIMENTO EM TECIDO COR: PRETA.	ICT ((PET - ICT / CAMPUS JK))	R\$50.32	02/12/2008
19890	CADEIRA GIRATÓRIA COM BRAÇOS CADEIRA GIRATÓRIA, TIPO SECRETÁRIA, COM RODÍZIOS (COM CAPA), BRAÇOS REGULÁVEIS, REGULAGEM À GÁS DE ALTURA, REGULAGEM ALTURA E INCLI...	CITEC ((CITEC - PAV I))	R\$131.55	02/12/2008
19891	CADEIRA GIRATÓRIA COM BRAÇOS CADEIRA GIRATÓRIA, TIPO SECRETÁRIA, COM RODÍZIOS (COM CAPA), BRAÇOS REGULÁVEIS, REGULAGEM À GÁS DE ALTURA, REGULAGEM ALTURA E INCLI...	PROAD (SEÇÃO DE PATRIMÔNIO - GUARDA ROTATIVA)	R\$131.55	02/12/2008
19892	CADEIRA GIRATÓRIA COM BRAÇOS CADEIRA GIRATÓRIA, TIPO SECRETÁRIA, COM RODÍZIOS (COM CAPA), BRAÇOS REGULÁVEIS, REGULAGEM À GÁS DE ALTURA, REGULAGEM ALTURA E INCLI...	FCA (SALA DOS PROFESSORES - MESTRADO PROD.VEGETAL -CII)	R\$131.55	02/12/2008
19893	CADEIRA GIRATÓRIA COM BRAÇOS CADEIRA GIRATÓRIA, TIPO SECRETÁRIA, COM RODÍZIOS (COM CAPA), BRAÇOS REGULÁVEIS, REGULAGEM À GÁS DE ALTURA, REGULAGEM ALTURA E INCLI...	PROAD (SEÇÃO DE PATRIMÔNIO - GUARDA ROTATIVA)	R\$131.55	02/12/2008
19894	CADEIRA GIRATÓRIA COM BRAÇOS CADEIRA GIRATÓRIA, TIPO SECRETÁRIA, COM RODÍZIOS (COM CAPA), BRAÇOS REGULÁVEIS, REGULAGEM À GÁS DE ALTURA, REGULAGEM ALTURA E INCLI...	PROAD (SEÇÃO DE PATRIMÔNIO - GUARDA ROTATIVA)	R\$131.55	02/12/2008

Relatório de todos os bens da UFVJM

Nº Bem	Descrição	Localização	Valor Aquisição	Data Aquisição
19895	CADEIRA GIRATÓRIA COM BRAÇOS CADEIRA GIRATÓRIA, TIPO SECRETÁRIA, COM RODÍZIOS (COM CAPA), BRAÇOS REGULÁVEIS, REGULAGEM À GÁS DE ALTURA, REGULAGEM ALTURA E INCLI...	DEPE ((DEPE - SANTA CASA))	R\$131.55	02/12/2008
19896	CADEIRA GIRATÓRIA COM BRAÇOS CADEIRA GIRATÓRIA, TIPO SECRETÁRIA, COM RODÍZIOS (COM CAPA), BRAÇOS REGULÁVEIS, REGULAGEM À GÁS DE ALTURA, REGULAGEM ALTURA E INCLI...	DEPE ((DEPE - SANTA CASA))	R\$131.55	02/12/2008
19897	CADEIRA GIRATÓRIA COM BRAÇOS CADEIRA GIRATÓRIA, TIPO SECRETÁRIA, COM RODÍZIOS (COM CAPA), BRAÇOS REGULÁVEIS, REGULAGEM À GÁS DE ALTURA, REGULAGEM ALTURA E INCLI...	DEPE ((SANTA CASA DE CARIDADE DE DIAMANTINA/DEPE))	R\$131.55	02/12/2008
19898	CADEIRA GIRATÓRIA COM BRAÇOS CADEIRA GIRATÓRIA, TIPO SECRETÁRIA, COM RODÍZIOS (COM CAPA), BRAÇOS REGULÁVEIS, REGULAGEM À GÁS DE ALTURA, REGULAGEM ALTURA E INCLI...	DEPE ((SANTA CASA DE CARIDADE DE DIAMANTINA/DEPE))	R\$131.55	02/12/2008
19899	CADEIRA GIRATÓRIA COM BRAÇOS CADEIRA GIRATÓRIA, TIPO SECRETÁRIA, COM RODÍZIOS (COM CAPA), BRAÇOS REGULÁVEIS, REGULAGEM À GÁS DE ALTURA, REGULAGEM ALTURA E INCLI...	NUT ((LAB. TECNOLOGIA E BIOMASSA DO CERRADO/CAFÉ - NUT))	R\$131.55	02/12/2008
19900	CADEIRA GIRATÓRIA COM BRAÇOS CADEIRA GIRATÓRIA, TIPO SECRETÁRIA, COM RODÍZIOS (COM CAPA), BRAÇOS REGULÁVEIS, REGULAGEM À GÁS DE ALTURA, REGULAGEM ALTURA E INCLI...	DEPE ((SANTA CASA DE CARIDADE DE DIAMANTINA/DEPE))	R\$131.55	02/12/2008
19901	CADEIRA GIRATÓRIA COM BRAÇOS CADEIRA GIRATÓRIA, TIPO SECRETÁRIA, COM RODÍZIOS (COM CAPA), BRAÇOS REGULÁVEIS, REGULAGEM À GÁS DE ALTURA, REGULAGEM ALTURA E INCLI...	PROAD (SEÇÃO DE PATRIMÔNIO - GUARDA ROTATIVA)	R\$131.55	02/12/2008
19902	CADEIRA GIRATÓRIA COM BRAÇOS CADEIRA GIRATÓRIA, TIPO SECRETÁRIA, COM RODÍZIOS (COM CAPA),	PROAD (SEÇÃO DE PATRIMÔNIO - GUARDA ROTATIVA)	R\$131.55	02/12/2008

Relatório de todos os bens da UFVJM

Nº Bem	Descrição	Localização	Valor Aquisição	Data Aquisição
19902	BRAÇOS REGULÁVEIS, REGULAGEM À GÁS DE ALTURA, REGULAGEM ALTURA E INCLI...	PROAD (SEÇÃO DE PATRIMÔNIO - GUARDA ROTATIVA)	R\$131.55	02/12/2008
19903	CADEIRA GIRATÓRIA COM BRAÇOS CADEIRA GIRATÓRIA, TIPO SECRETÁRIA, COM RODÍZIOS (COM CAPA), BRAÇOS REGULÁVEIS, REGULAGEM À GÁS DE ALTURA, REGULAGEM ALTURA E INCLI...	NUT ((LABORATÓRIO DE ESTUDOS METABÓLICOS - NUT))	R\$131.55	02/12/2008
19904	CADEIRA GIRATÓRIA COM BRAÇOS CADEIRA GIRATÓRIA, TIPO SECRETÁRIA, COM RODÍZIOS (COM CAPA), BRAÇOS REGULÁVEIS, REGULAGEM À GÁS DE ALTURA, REGULAGEM ALTURA E INCLI...	PROAD (SEÇÃO DE PATRIMÔNIO - GUARDA ROTATIVA)	R\$131.55	02/12/2008
19905	CADEIRA GIRATÓRIA COM BRAÇOS CADEIRA GIRATÓRIA, TIPO SECRETÁRIA, COM RODÍZIOS (COM CAPA), BRAÇOS REGULÁVEIS, REGULAGEM À GÁS DE ALTURA, REGULAGEM ALTURA E INCLI...	FCA (SALA DOS PROFESSORES - MESTRADO PROD.VEGETAL -CII)	R\$131.55	02/12/2008
19906	CADEIRA GIRATÓRIA COM BRAÇOS CADEIRA GIRATÓRIA, TIPO SECRETÁRIA, COM RODÍZIOS (COM CAPA), BRAÇOS REGULÁVEIS, REGULAGEM À GÁS DE ALTURA, REGULAGEM ALTURA E INCLI...	DASA ((PRÉDIO ASSISTÊNCIA - RECEPÇÃO))	R\$131.55	02/12/2008
19907	CADEIRA GIRATÓRIA COM BRAÇOS CADEIRA GIRATÓRIA, TIPO SECRETÁRIA, COM RODÍZIOS (COM CAPA), BRAÇOS REGULÁVEIS, REGULAGEM À GÁS DE ALTURA, REGULAGEM ALTURA E INCLI...	PROACE ((PRÉDIO ASSISTÊNCIA - SEST))	R\$131.55	02/12/2008
19908	CADEIRA GIRATÓRIA COM BRAÇOS CADEIRA GIRATÓRIA, TIPO SECRETÁRIA, COM RODÍZIOS (COM CAPA), BRAÇOS REGULÁVEIS, REGULAGEM À GÁS DE ALTURA, REGULAGEM ALTURA E INCLI...	REITORIA ((SALA DA PGF - REITORIA))	R\$131.55	02/12/2008
19909	CADEIRA GIRATÓRIA COM BRAÇOS CADEIRA GIRATÓRIA, TIPO SECRETÁRIA, COM RODÍZIOS (COM CAPA), BRAÇOS REGULÁVEIS, REGULAGEM À GÁS DE ALTURA, REGULAGEM ALTURA E INCLI...	REITORIA ((SALA DA PGF - REITORIA))	R\$131.55	02/12/2008
19910	CADEIRA GIRATÓRIA COM	PROAD (SEÇÃO DE PATRIMÔNIO -	R\$131.55	02/12/2008

Relatório de todos os bens da UFVJM

Nº Bem	Descrição	Localização	Valor Aquisição	Data Aquisição
19910	BRAÇOS CADEIRA GIRATÓRIA, TIPO SECRETÁRIA, COM RODÍZIOS (COM CAPA), BRAÇOS REGULÁVEIS, REGULAGEM À GÁS DE ALTURA, REGULAGEM ALTURA E INCLI...	GUARDA ROTATIVA)	R\$131.55	02/12/2008
19911	CADEIRA GIRATÓRIA COM BRAÇOS CADEIRA GIRATÓRIA, TIPO SECRETÁRIA, COM RODÍZIOS (COM CAPA), BRAÇOS REGULÁVEIS, REGULAGEM À GÁS DE ALTURA, REGULAGEM ALTURA E INCLI...	DTI ((DIVISAO DE DESENVOLVIMENTO DE SISTEMAS - DTI))	R\$131.55	02/12/2008
19912	CADEIRA GIRATÓRIA COM BRAÇOS CADEIRA GIRATÓRIA, TIPO SECRETÁRIA, COM RODÍZIOS (COM CAPA), BRAÇOS REGULÁVEIS, REGULAGEM À GÁS DE ALTURA, REGULAGEM ALTURA E INCLI...	GABIN ((GABINETE VICE-REITORIA))	R\$131.55	02/12/2008
19913	CADEIRA GIRATÓRIA COM BRAÇOS CADEIRA GIRATÓRIA, TIPO SECRETÁRIA, COM RODÍZIOS (COM CAPA), BRAÇOS REGULÁVEIS, REGULAGEM À GÁS DE ALTURA, REGULAGEM ALTURA E INCLI...	FCBS/DCBIO ((SALA 24 - BLOCO ADM I / FCBS))	R\$131.55	02/12/2008
19914	CADEIRA GIRATÓRIA COM BRAÇOS CADEIRA GIRATÓRIA, TIPO SECRETÁRIA, COM RODÍZIOS (COM CAPA), BRAÇOS REGULÁVEIS, REGULAGEM À GÁS DE ALTURA, REGULAGEM ALTURA E INCLI...	FAR ((DEPARTAMENTO DE FARMÁCIA - CAMPUS JK))	R\$131.55	02/12/2008
19915	CADEIRA GIRATÓRIA COM BRAÇOS CADEIRA GIRATÓRIA, TIPO SECRETÁRIA, COM RODÍZIOS (COM CAPA), BRAÇOS REGULÁVEIS, REGULAGEM À GÁS DE ALTURA, REGULAGEM ALTURA E INCLI...	FIH ((GABINETE 84 - FIH))	R\$131.55	02/12/2008
19916	CADEIRA GIRATÓRIA COM BRAÇOS CADEIRA GIRATÓRIA, TIPO SECRETÁRIA, COM RODÍZIOS (COM CAPA), BRAÇOS REGULÁVEIS, REGULAGEM À GÁS DE ALTURA, REGULAGEM ALTURA E INCLI...	DEAD ((LABORATÓRIO DE INFORMÁTICA - DEAD))	R\$131.55	02/12/2008
19917	CADEIRA GIRATÓRIA COM BRAÇOS CADEIRA GIRATÓRIA, TIPO SECRETÁRIA, COM RODÍZIOS (COM CAPA), BRAÇOS REGULÁVEIS,	PROAD (SEÇÃO DE PATRIMÔNIO - GUARDA ROTATIVA)	R\$131.55	02/12/2008

Relatório de todos os bens da UFVJM

Nº Bem	Descrição	Localização	Valor Aquisição	Data Aquisição
19917	REGULAGEM À GAS DE ALTURA, REGULAGEM ALTURA E INCLI...	PROAD (SEÇÃO DE PATRIMÔNIO - GUARDA ROTATIVA)	R\$131.55	02/12/2008
19918	CADEIRA GIRATÓRIA COM BRAÇOS CADEIRA GIRATÓRIA, TIPO SECRETÁRIA, COM RODÍZIOS (COM CAPA), BRAÇOS REGULÁVEIS, REGULAGEM À GÁS DE ALTURA, REGULAGEM ALTURA E INCLI...	PROAD (SEÇÃO DE PATRIMÔNIO - GUARDA ROTATIVA)	R\$131.55	02/12/2008
19919	CADEIRA GIRATÓRIA COM BRAÇOS CADEIRA GIRATÓRIA, TIPO SECRETÁRIA, COM RODÍZIOS (COM CAPA), BRAÇOS REGULÁVEIS, REGULAGEM À GÁS DE ALTURA, REGULAGEM ALTURA E INCLI...	PROAD (SEÇÃO DE PATRIMÔNIO - GUARDA ROTATIVA)	R\$131.55	02/12/2008
19920	CADEIRA GIRATÓRIA COM BRAÇOS CADEIRA GIRATÓRIA, TIPO SECRETÁRIA, COM RODÍZIOS (COM CAPA), BRAÇOS REGULÁVEIS, REGULAGEM À GÁS DE ALTURA, REGULAGEM ALTURA E INCLI...	PROAD (SEÇÃO DE PATRIMÔNIO - GUARDA ROTATIVA)	R\$131.55	02/12/2008
19921	CADEIRA GIRATÓRIA COM BRAÇOS CADEIRA GIRATÓRIA, TIPO SECRETÁRIA, COM RODÍZIOS (COM CAPA), BRAÇOS REGULÁVEIS, REGULAGEM À GÁS DE ALTURA, REGULAGEM ALTURA E INCLI...	PROAD (SEÇÃO DE PATRIMÔNIO - GUARDA ROTATIVA)	R\$131.55	02/12/2008
19922	CADEIRA GIRATÓRIA COM BRAÇOS CADEIRA GIRATÓRIA, TIPO SECRETÁRIA, COM RODÍZIOS (COM CAPA), BRAÇOS REGULÁVEIS, REGULAGEM À GÁS DE ALTURA, REGULAGEM ALTURA E INCLI...	NUT ((LABORATÓRIO DE ESTUDOS METABÓLICOS - NUT))	R\$131.55	02/12/2008
19923	CADEIRA GIRATÓRIA COM BRAÇOS CADEIRA GIRATÓRIA, TIPO SECRETÁRIA, COM RODÍZIOS (COM CAPA), BRAÇOS REGULÁVEIS, REGULAGEM À GÁS DE ALTURA, REGULAGEM ALTURA E INCLI...	NUT ((LABORATÓRIO DE ESTUDOS METABÓLICOS - NUT))	R\$131.55	02/12/2008
19924	CADEIRA GIRATÓRIA COM BRAÇOS CADEIRA GIRATÓRIA, TIPO SECRETÁRIA, COM RODÍZIOS (COM CAPA), BRAÇOS REGULÁVEIS, REGULAGEM À GÁS DE ALTURA, REGULAGEM ALTURA E INCLI...	FCA (SALA DOS PROFESSORES - MESTRADO PROD.VEGETAL -CII)	R\$131.55	02/12/2008
19925	CADEIRA GIRATÓRIA COM BRAÇOS CADEIRA	PRPPG ((PROG. POS GRAD. EM EDUCAÇÃO - PRÉDIO DE	R\$131.55	02/12/2008

Relatório de todos os bens da UFVJM

Nº Bem	Descrição	Localização	Valor Aquisição	Data Aquisição
19925	GIRATÓRIA, TIPO SECRETÁRIA, COM RODÍZIOS (COM CAPA), BRAÇOS REGULÁVEIS, REGULAGEM À GÁS DE ALTURA, REGULAGEM ALTURA E INCLI...	SISTEMAS))	R\$131.55	02/12/2008
19926	CADEIRA GIRATÓRIA COM BRAÇOS CADEIRA GIRATÓRIA, TIPO SECRETÁRIA, COM RODÍZIOS (COM CAPA), BRAÇOS REGULÁVEIS, REGULAGEM À GÁS DE ALTURA, REGULAGEM ALTURA E INCLI...	PRPPG ((PROG. PÓS GRAD. EM EDUCAÇÃO - PRÉDIO DE SISTEMAS))	R\$131.55	02/12/2008
19927	CADEIRA GIRATÓRIA COM BRAÇOS CADEIRA GIRATÓRIA, TIPO SECRETÁRIA, COM RODÍZIOS (COM CAPA), BRAÇOS REGULÁVEIS, REGULAGEM À GÁS DE ALTURA, REGULAGEM ALTURA E INCLI...	PROAD (SEÇÃO DE PATRIMÔNIO - GUARDA ROTATIVA)	R\$131.55	02/12/2008
19928	CADEIRA GIRATÓRIA COM BRAÇOS CADEIRA GIRATÓRIA, TIPO SECRETÁRIA, COM RODÍZIOS (COM CAPA), BRAÇOS REGULÁVEIS, REGULAGEM À GÁS DE ALTURA, REGULAGEM ALTURA E INCLI...	PROAD (SEÇÃO DE PATRIMÔNIO - GUARDA ROTATIVA)	R\$131.55	02/12/2008
19929	CADEIRA GIRATÓRIA COM BRAÇOS CADEIRA GIRATÓRIA, TIPO SECRETÁRIA, COM RODÍZIOS (COM CAPA), BRAÇOS REGULÁVEIS, REGULAGEM À GÁS DE ALTURA, REGULAGEM ALTURA E INCLI...	PROAD (SEÇÃO DE PATRIMÔNIO - GUARDA ROTATIVA)	R\$131.55	02/12/2008
19930	CADEIRA GIRATÓRIA COM BRAÇOS CADEIRA GIRATÓRIA, TIPO SECRETÁRIA, COM RODÍZIOS (COM CAPA), BRAÇOS REGULÁVEIS, REGULAGEM À GÁS DE ALTURA, REGULAGEM ALTURA E INCLI...	PROAD (SEÇÃO DE PATRIMÔNIO - GUARDA ROTATIVA)	R\$131.55	02/12/2008
19931	CADEIRA GIRATÓRIA COM BRAÇOS CADEIRA GIRATÓRIA, TIPO SECRETÁRIA, COM RODÍZIOS (COM CAPA), BRAÇOS REGULÁVEIS, REGULAGEM À GÁS DE ALTURA, REGULAGEM ALTURA E INCLI...	PROAD (SEÇÃO DE PATRIMÔNIO - GUARDA ROTATIVA)	R\$131.55	02/12/2008
19932	CADEIRA GIRATÓRIA COM BRAÇOS CADEIRA GIRATÓRIA, TIPO SECRETÁRIA, COM RODÍZIOS (COM CAPA), BRAÇOS REGULÁVEIS, REGULAGEM À GÁS DE	SUB (BIBLIOTECA - CAMPUS II)	R\$131.55	02/12/2008

Relatório de todos os bens da UFVJM

Nº Bem	Descrição	Localização	Valor Aquisição	Data Aquisição
19932	ALTURA, REGULAGEM ALTURA E INCLI...	SUB (BIBLIOTECA - CAMPUS II)	R\$131.55	02/12/2008
19933	CADEIRA GIRATÓRIA COM BRAÇOS CADEIRA GIRATÓRIA, TIPO SECRETÁRIA, COM RODÍZIOS (COM CAPA), BRAÇOS REGULÁVEIS, REGULAGEM À GÁS DE ALTURA, REGULAGEM ALTURA E INCLI...	PROAD (SEÇÃO DE PATRIMÔNIO - GUARDA ROTATIVA)	R\$131.55	02/12/2008
19934	CADEIRA GIRATÓRIA COM BRAÇOS CADEIRA GIRATÓRIA, TIPO SECRETÁRIA, COM RODÍZIOS (COM CAPA), BRAÇOS REGULÁVEIS, REGULAGEM À GÁS DE ALTURA, REGULAGEM ALTURA E INCLI...	PROAD (SEÇÃO DE PATRIMÔNIO - GUARDA ROTATIVA)	R\$131.55	02/12/2008
19935	CADEIRA GIRATÓRIA COM BRAÇOS CADEIRA GIRATÓRIA, TIPO SECRETÁRIA, COM RODÍZIOS (COM CAPA), BRAÇOS REGULÁVEIS, REGULAGEM À GÁS DE ALTURA, REGULAGEM ALTURA E INCLI...	PROAD (SEÇÃO DE PATRIMÔNIO - GUARDA ROTATIVA)	R\$131.55	02/12/2008
19936	CADEIRA GIRATÓRIA COM BRAÇOS CADEIRA GIRATÓRIA, TIPO SECRETÁRIA, COM RODÍZIOS (COM CAPA), BRAÇOS REGULÁVEIS, REGULAGEM À GÁS DE ALTURA, REGULAGEM ALTURA E INCLI...	PROAD (SEÇÃO DE PATRIMÔNIO - GUARDA ROTATIVA)	R\$131.55	02/12/2008
19937	CADEIRA GIRATÓRIA COM BRAÇOS CADEIRA GIRATÓRIA, TIPO SECRETÁRIA, COM RODÍZIOS (COM CAPA), BRAÇOS REGULÁVEIS, REGULAGEM À GÁS DE ALTURA, REGULAGEM ALTURA E INCLI...	PROAD (SEÇÃO DE PATRIMÔNIO - GUARDA ROTATIVA)	R\$131.55	02/12/2008
19938	CADEIRA GIRATÓRIA COM BRAÇOS CADEIRA GIRATÓRIA, TIPO SECRETÁRIA, COM RODÍZIOS (COM CAPA), BRAÇOS REGULÁVEIS, REGULAGEM À GÁS DE ALTURA, REGULAGEM ALTURA E INCLI...	PROAD (SEÇÃO DE PATRIMÔNIO - GUARDA ROTATIVA)	R\$131.55	02/12/2008
19940	CADEIRA SECRETARIA GIRATÓRIA CADEIRA SECRETÁRIA GIRATÓRIA COM RODÍZIOS (COM CAPA), BRAÇOS REGULÁVEIS, REGULAGEM DE ALTURA À GÁS, REGULAGEM DE ALTURA E INCLINAÇÁ...	AGR ((PRÉDIO AGRONOMIA - CAMPUS JK))	R\$131.55	02/12/2008
19941	CADEIRA SECRETARIA GIRATÓRIA CADEIRA SECRETÁRIA GIRATÓRIA COM RODÍZIOS (COM CAPA),	SUB (BIBLIOTECA - CAMPUS II)	R\$131.55	02/12/2008

Relatório de todos os bens da UFVJM

Nº Bem	Descrição	Localização	Valor Aquisição	Data Aquisição
19941	BRAÇOS REGULÁVEIS, REGULAGEM DE ALTURA À GÁS, REGULAGEM DE ALTURA E INCLINAÇ...	SUB (BIBLIOTECA - CAMPUS II)	R\$131.55	02/12/2008
19942	CADEIRA SECRETÁRIA GIRATÓRIA CADEIRA SECRETÁRIA GIRATÓRIA COM RODÍZIOS (COM CAPA), BRAÇOS REGULÁVEIS, REGULAGEM DE ALTURA À GÁS, REGULAGEM DE ALTURA E INCLINAÇ...	PROAD (SEÇÃO DE PATRIMÔNIO - GUARDA ROTATIVA)	R\$131.55	02/12/2008
19943	CADEIRA SECRETÁRIA GIRATÓRIA CADEIRA SECRETÁRIA GIRATÓRIA COM RODÍZIOS (COM CAPA), BRAÇOS REGULÁVEIS, REGULAGEM DE ALTURA À GÁS, REGULAGEM DE ALTURA E INCLINAÇ...	PROAD (SEÇÃO DE PATRIMÔNIO - GUARDA ROTATIVA)	R\$131.55	02/12/2008
19944	CADEIRA SECRETÁRIA GIRATÓRIA CADEIRA SECRETÁRIA GIRATÓRIA COM RODÍZIOS (COM CAPA), BRAÇOS REGULÁVEIS, REGULAGEM DE ALTURA À GÁS, REGULAGEM DE ALTURA E INCLINAÇ...	PROAD (SEÇÃO DE PATRIMÔNIO - GUARDA ROTATIVA)	R\$131.55	02/12/2008
19945	CADEIRA SECRETÁRIA GIRATÓRIA CADEIRA SECRETÁRIA GIRATÓRIA COM RODÍZIOS (COM CAPA), BRAÇOS REGULÁVEIS, REGULAGEM DE ALTURA À GÁS, REGULAGEM DE ALTURA E INCLINAÇ...	PROAD (SEÇÃO DE PATRIMÔNIO - GUARDA ROTATIVA)	R\$131.55	02/12/2008
19946	CADEIRA SECRETÁRIA GIRATÓRIA CADEIRA SECRETÁRIA GIRATÓRIA COM RODÍZIOS (COM CAPA), BRAÇOS REGULÁVEIS, REGULAGEM DE ALTURA À GÁS, REGULAGEM DE ALTURA E INCLINAÇ...	PROAD ((OFICINA - DMT/GALPÃO))	R\$131.55	02/12/2008
19947	CADEIRA SECRETÁRIA GIRATÓRIA CADEIRA SECRETÁRIA GIRATÓRIA COM RODÍZIOS (COM CAPA), BRAÇOS REGULÁVEIS, REGULAGEM DE ALTURA À GÁS, REGULAGEM DE ALTURA E INCLINAÇ...	DEAD ((ESTÚDIO DE GRAVAÇÃO - DEAD))	R\$131.55	02/12/2008
19948	CADEIRA SECRETÁRIA GIRATÓRIA CADEIRA SECRETÁRIA GIRATÓRIA COM RODÍZIOS (COM CAPA), BRAÇOS REGULÁVEIS, REGULAGEM DE ALTURA À GÁS, REGULAGEM DE ALTURA E INCLINAÇ...	FACET (SALA 4 - MATEMÁTICA/ESTATÍSTICA- BLOCO V -CAMPUSII)	R\$131.55	02/12/2008
19949	CADEIRA SECRETÁRIA GIRATÓRIA CADEIRA SECRETÁRIA GIRATÓRIA COM RODÍZIOS (COM CAPA), BRAÇOS REGULÁVEIS, REGULAGEM DE ALTURA À GÁS, REGULAGEM DE ALTURA E INCLINAÇ...	PROAD (SEÇÃO DE PATRIMÔNIO - GUARDA ROTATIVA)	R\$131.55	02/12/2008

Relatório de todos os bens da UFVJM

Nº Bem	Descrição	Localização	Valor Aquisição	Data Aquisição
19950	CADEIRA SECRETARIA GIRATÓRIA CADEIRA SECRETÁRIA GIRATÓRIA COM RODÍZIOS (COM CAPA), BRAÇOS REGULÁVEIS, REGULAGEM DE ALTURA À GÁS, REGULAGEM DE ALTURA E INCLINAÇ...	NUT ((LAB. TECNOLOGIA E BIOMASSA DO CERRADO/CAFÉ - NUT))	R\$131.55	02/12/2008
19951	CADEIRA SECRETARIA GIRATÓRIA CADEIRA SECRETÁRIA GIRATÓRIA COM RODÍZIOS (COM CAPA), BRAÇOS REGULÁVEIS, REGULAGEM DE ALTURA À GÁS, REGULAGEM DE ALTURA E INCLINAÇ...	PROAD (SEÇÃO DE PATRIMÔNIO - GUARDA ROTATIVA)	R\$131.55	02/12/2008
19952	CADEIRA FIXA CADEIRA FIXA COM 04 PÉS PALITO EM TUBO 7/8, REVESTIMENTO EM TECIDO COR: PRETA.	PROAD (SEÇÃO DE PATRIMÔNIO - GUARDA ROTATIVA)	R\$50.32	02/12/2008
19953	CADEIRA FIXA CADEIRA FIXA COM 04 PÉS PALITO EM TUBO 7/8, REVESTIMENTO EM TECIDO COR: PRETA.	PROAD (SEÇÃO DE PATRIMÔNIO - GUARDA ROTATIVA)	R\$50.32	02/12/2008
19954	ARQUIVO DE AÇO COM 04 GAVETAS ARQUIVO CONFECCIONADO EM AÇO COM 04 GAVETAS.	PROAD (SEÇÃO DE PATRIMÔNIO - GUARDA ROTATIVA)	R\$264.75	03/12/2008
19955	ARQUIVO DE AÇO COM 04 GAVETAS ARQUIVO CONFECCIONADO EM AÇO COM 04 GAVETAS.	PROAD (SEÇÃO DE PATRIMÔNIO - GUARDA ROTATIVA)	R\$264.75	03/12/2008
19956	CONCENTRADOR DE OXIGÊNIO CONCENTRADOR DE OXIGÊNIO - MARCA: DEVILBISS. EQUIPAMENTO DOADO PELA FUNDAEPE CONFORME, TERMO DE DOAÇÃO E NOTA FISCAL, ANEXOS AO PROCESS...	FCBS (GINÁSIO TERAPÊUTICO - FISIOTERAPIA CAMPUS II)	R\$3650.00	20/01/2009
19957	IMPRESSORA LASER IMPRESSORA LASER - MARCA: XEROX - MODELO: PHASER 3125N. EQUIPAMENTO DOADO PELA FUNDAEPE CONFORME, TERMO DE DOAÇÃO E NOTA FISCAL, ANEXOS AO PROC...	PROAD ((Campus Mucuri - Transferência Provisoria))	R\$440.00	20/01/2009
19958	IMPRESSORA LASER IMPRESSORA LASER - MARCA: XEROX - MODELO: PHASER 3125N. EQUIPAMENTO DOADO PELA FUNDAEPE CONFORME, TERMO DE DOAÇÃO E NOTA FISCAL, ANEXOS AO PROC...	PROAD ((Campus Mucuri - Transferência Provisoria))	R\$440.00	20/01/2009
19959	CONJUNTO ESTESIOMETRO CONJUNTO ESTESIÔMETRO. EQUIPAMENTO DOADO PELA FUNDAEPE CONFORME, TERMO DE DOAÇÃO E NOTA FISCAL, ANEXOS AO PROCESSO: 23086.000071/2009-51.	FCBS (GINÁSIO TERAPÊUTICO - FISIOTERAPIA CAMPUS II)	R\$90.00	20/01/2009
19960	CONJUNTO ESTESIOMETRO CONJUNTO ESTESIÔMETRO. EQUIPAMENTO DOADO PELA FUNDAEPE CONFORME, TERMO DE DOAÇÃO E NOTA	FCBS (GINÁSIO TERAPÊUTICO - FISIOTERAPIA CAMPUS II)	R\$90.00	20/01/2009

Relatório de todos os bens da UFVJM

Nº Bem	Descrição	Localização	Valor Aquisição	Data Aquisição
19960	FISCAL, ANEXOS AO PROCESSO: 23086.000071/2009-51.	FCBS (GINÁSIO TERAPÊUTICO - FISIOTERAPIA CAMPUS II)	R\$90.00	20/01/2009
19961	CONJUNTO ESTESIÔMETRO CONJUNTO ESTESIÔMETRO. EQUIPAMENTO DOADO PELA FUNDAEPE CONFORME, TERMO DE DOAÇÃO E NOTA FISCAL, ANEXOS AO PROCESSO: 23086.000071/2009-51.	FCBS (GINÁSIO TERAPÊUTICO - FISIOTERAPIA CAMPUS II)	R\$90.00	20/01/2009
19962	CONJUNTO ESTESIÔMETRO CONJUNTO ESTESIÔMETRO. EQUIPAMENTO DOADO PELA FUNDAEPE CONFORME, TERMO DE DOAÇÃO E NOTA FISCAL, ANEXOS AO PROCESSO: 23086.000071/2009-51.	FCBS (GINÁSIO TERAPÊUTICO - FISIOTERAPIA CAMPUS II)	R\$90.00	20/01/2009
19963	CONJUNTO ESTESIÔMETRO CONJUNTO ESTESIÔMETRO. EQUIPAMENTO DOADO PELA FUNDAEPE CONFORME, TERMO DE DOAÇÃO E NOTA FISCAL, ANEXOS AO PROCESSO: 23086.000071/2009-51.	FCBS (GINÁSIO TERAPÊUTICO - FISIOTERAPIA CAMPUS II)	R\$90.00	20/01/2009
19964	BALANCIM BALANCIM/BALANCINHO. EQUIPAMENTO DOADO PELA FUNDAEPE CONFORME, TERMO DE DOAÇÃO E NOTA FISCAL, ANEXOS AO PROCESSO: 23086.000071/2009-51.	FCBS (GINÁSIO TERAPÊUTICO - FISIOTERAPIA CAMPUS II)	R\$350.00	20/01/2009
19965	MÁSCARA NASAL MÁSCARA NASAL. EQUIPAMENTO DOADO PELA FUNDAEPE CONFORME, TERMO DE DOAÇÃO E NOTA FISCAL, ANEXOS AO PROCESSO: 23086.000071/2009-51.	FCBS (GINÁSIO TERAPÊUTICO - FISIOTERAPIA CAMPUS II)	R\$495.00	20/01/2009
19966	ARQUIVO DE AÇO COM 04 GAVETAS ARQUIVO CONFECCIONADO EM AÇO COM 04 GAVETAS.	FAR ((LAB. MICROBIOLOGIA - BL. ANÁLISES CLÍNICAS/FAR))	R\$264.75	03/12/2008
19967	ARQUIVO DE AÇO COM 04 GAVETAS ARQUIVO CONFECCIONADO EM AÇO COM 04 GAVETAS.	PROAD (SEÇÃO DE PATRIMÔNIO - GUARDA ROTATIVA)	R\$264.75	03/12/2008
19968	ARQUIVO DE AÇO COM 04 GAVETAS ARQUIVO CONFECCIONADO EM AÇO COM 04 GAVETAS.	NUT ((LAB. TECNOLOGIA E BIOMASSA DO CERRADO/CAFÉ - NUT))	R\$264.75	03/12/2008
19969	ARQUIVO DE AÇO COM 04 GAVETAS ARQUIVO CONFECCIONADO EM AÇO COM 04 GAVETAS.	NUT ((LAB. TECNOLOGIA E BIOMASSA DO CERRADO/CAFÉ - NUT))	R\$264.75	03/12/2008
19970	ARQUIVO DE AÇO COM 04 GAVETAS ARQUIVO CONFECCIONADO EM AÇO COM 04 GAVETAS.	PROAD (SEÇÃO DE PATRIMÔNIO - GUARDA ROTATIVA)	R\$264.75	03/12/2008
19971	ARQUIVO DE AÇO COM 04 GAVETAS ARQUIVO CONFECCIONADO EM AÇO COM 04 GAVETAS.	PROAD (SEÇÃO DE PATRIMÔNIO - GUARDA ROTATIVA)	R\$264.75	03/12/2008
19972	ARQUIVO DE AÇO COM 04 GAVETAS ARQUIVO CONFECCIONADO EM AÇO	PROAD (SEÇÃO DE PATRIMÔNIO - GUARDA ROTATIVA)	R\$264.75	03/12/2008

Relatório de todos os bens da UFVJM

Nº Bem	Descrição	Localização	Valor Aquisição	Data Aquisição
19972	COM 04 GAVETAS.	PROAD (SEÇÃO DE PATRIMÔNIO - GUARDA ROTATIVA)	R\$264.75	03/12/2008
19973	ARQUIVO DE AÇO COM 04 GAVETAS ARQUIVO CONFECCIONADO EM AÇO COM 04 GAVETAS.	PROAD (SEÇÃO DE PATRIMÔNIO - GUARDA ROTATIVA)	R\$264.75	03/12/2008
19974	ARQUIVO DE AÇO COM 04 GAVETAS ARQUIVO CONFECCIONADO EM AÇO COM 04 GAVETAS.	PROAD (SEÇÃO DE PATRIMÔNIO - GUARDA ROTATIVA)	R\$264.75	03/12/2008
19975	ARQUIVO DE AÇO COM 04 GAVETAS ARQUIVO CONFECCIONADO EM AÇO COM 04 GAVETAS.	PROAD (SEÇÃO DE PATRIMÔNIO - GUARDA ROTATIVA)	R\$264.75	03/12/2008
19976	ARQUIVO DE AÇO COM 04 GAVETAS ARQUIVO CONFECCIONADO EM AÇO COM 04 GAVETAS.	PROAD (SEÇÃO DE PATRIMÔNIO - GUARDA ROTATIVA)	R\$264.75	03/12/2008
19977	ARQUIVO DE AÇO COM 04 GAVETAS ARQUIVO CONFECCIONADO EM AÇO COM 04 GAVETAS.	PROAD ((DIRET. DE INFRAESTRUTURA - REITORIA/DIP))	R\$264.75	03/12/2008
19978	ARQUIVO DE AÇO COM 04 GAVETAS ARQUIVO CONFECCIONADO EM AÇO COM 04 GAVETAS.	PROAD (SEÇÃO DE PATRIMÔNIO - GUARDA ROTATIVA)	R\$264.75	03/12/2008
19979	ARQUIVO DE AÇO COM 04 GAVETAS ARQUIVO CONFECCIONADO EM AÇO COM 04 GAVETAS.	PROAD (SEÇÃO DE PATRIMÔNIO - GUARDA ROTATIVA)	R\$264.75	03/12/2008
19980	ARQUIVO DE AÇO COM 04 GAVETAS ARQUIVO CONFECCIONADO EM AÇO COM 04 GAVETAS.	PROAD ((OFICINA - DMT/GALPÃO))	R\$264.75	03/12/2008
19981	ARQUIVO DE AÇO COM 04 GAVETAS ARQUIVO CONFECCIONADO EM AÇO COM 04 GAVETAS.	PROAD (SEÇÃO DE PATRIMÔNIO - GUARDA ROTATIVA)	R\$264.75	03/12/2008
19982	ARQUIVO DE AÇO COM 04 GAVETAS ARQUIVO CONFECCIONADO EM AÇO COM 04 GAVETAS.	FACET ((BLOCO 5 FACET))	R\$264.75	03/12/2008
19983	ARQUIVO DE AÇO COM 04 GAVETAS ARQUIVO CONFECCIONADO EM AÇO COM 04 GAVETAS.	PROAD (SEÇÃO DE PATRIMÔNIO - GUARDA ROTATIVA)	R\$264.75	03/12/2008
19984	ARQUIVO DE AÇO COM 04 GAVETAS ARQUIVO CONFECCIONADO EM AÇO COM 04 GAVETAS.	NUT ((LABORATÓRIO DE ESTUDOS METABÓLICOS - NUT))	R\$264.75	03/12/2008
19985	ARQUIVO DE AÇO COM 04 GAVETAS ARQUIVO CONFECCIONADO EM AÇO COM 04 GAVETAS.	PROAD (SEÇÃO DE PATRIMÔNIO - GUARDA ROTATIVA)	R\$264.75	03/12/2008
19986	ARQUIVO DE AÇO COM 04 GAVETAS ARQUIVO CONFECCIONADO EM AÇO COM 04 GAVETAS.	PROAD (SEÇÃO DE PATRIMÔNIO - GUARDA ROTATIVA)	R\$264.75	03/12/2008
19987	ARQUIVO DE AÇO COM 04 GAVETAS ARQUIVO CONFECCIONADO EM AÇO COM 04 GAVETAS.	PROCAMPO ((PROCAMPO - CAMPUS JK))	R\$264.75	03/12/2008
19988	ARQUIVO DE AÇO COM 04 GAVETAS ARQUIVO CONFECCIONADO EM AÇO COM 04 GAVETAS.	PROAD (SEÇÃO DE PATRIMÔNIO - GUARDA ROTATIVA)	R\$264.75	03/12/2008
19989	ARQUIVO DE AÇO COM 04 GAVETAS ARQUIVO CONFECCIONADO EM AÇO	FAR ((LAB. MICROBIOLOGIA - BL. ANÁLISES CLÍNICAS/FAR))	R\$264.75	03/12/2008

Relatório de todos os bens da UFVJM

Nº Bem	Descrição	Localização	Valor Aquisição	Data Aquisição
19989	COM 04 GAVETAS.	FAR ((LAB. MICROBIOLOGIA - BL. ANÁLISES CLÍNICAS/FAR))	R\$264.75	03/12/2008
19990	ARQUIVO DE AÇO COM 04 GAVETAS ARQUIVO CONFECCIONADO EM AÇO COM 04 GAVETAS.	NUT ((LABORATÓRIO DE AVALIAÇÃO NUTRICIONAL - NUT))	R\$264.75	03/12/2008
19991	ARQUIVO DE AÇO COM 04 GAVETAS ARQUIVO CONFECCIONADO EM AÇO COM 04 GAVETAS.	PROGRAD ((DIVISÃO DE MATRICULA E ACOMPANHAMENTO ACADÊMICO))	R\$264.75	03/12/2008
19992	ARQUIVO DE AÇO COM 04 GAVETAS ARQUIVO CONFECCIONADO EM AÇO COM 04 GAVETAS.	PROAD (SEÇÃO DE PATRIMÔNIO - GUARDA ROTATIVA)	R\$264.75	03/12/2008
19993	ARQUIVO DE AÇO COM 04 GAVETAS ARQUIVO CONFECCIONADO EM AÇO COM 04 GAVETAS.	PROAD (SEÇÃO DE PATRIMÔNIO - GUARDA ROTATIVA)	R\$264.75	03/12/2008
19994	ARQUIVO DE AÇO COM 04 GAVETAS ARQUIVO CONFECCIONADO EM AÇO COM 04 GAVETAS.	PROGRAD ((DIVISÃO DE DIPLOMAS))	R\$264.75	03/12/2008
19995	ARQUIVO DE AÇO COM 04 GAVETAS ARQUIVO CONFECCIONADO EM AÇO COM 04 GAVETAS.	PROCAMPO ((PRÓ CAMPO - CAMPUS JK))	R\$264.75	03/12/2008
19996	ARQUIVO DE AÇO COM 04 GAVETAS ARQUIVO CONFECCIONADO EM AÇO COM 04 GAVETAS.	PRPPG ((PRÓ - REITORIA - PRPPG))	R\$264.75	03/12/2008
19997	ARQUIVO DE AÇO COM 04 GAVETAS ARQUIVO CONFECCIONADO EM AÇO COM 04 GAVETAS.	ICT ((SALA 356 - ICT/CAMPUS JK))	R\$264.75	03/12/2008
19998	ARQUIVO DE AÇO COM 04 GAVETAS ARQUIVO CONFECCIONADO EM AÇO COM 04 GAVETAS.	PROEXC ((PRÓ - REITORIA DE EXTENSÃO E CULTURA - PROEXC))	R\$264.75	03/12/2008
19999	ARQUIVO DE AÇO COM 04 GAVETAS ARQUIVO CONFECCIONADO EM AÇO COM 04 GAVETAS.	PROAD (SEÇÃO DE PATRIMÔNIO - GUARDA ROTATIVA)	R\$264.75	03/12/2008
20000	ARQUIVO DE AÇO COM 04 GAVETAS ARQUIVO CONFECCIONADO EM AÇO COM 04 GAVETAS.	PROAD (SEÇÃO DE PATRIMÔNIO - GUARDA ROTATIVA)	R\$264.75	03/12/2008
20001	ARQUIVO DE AÇO COM 04 GAVETAS ARQUIVO CONFECCIONADO EM AÇO COM 04 GAVETAS.	PROACE (PRO-REITORIA DE ASSUNTOS COMUNITÁRIOS E ESTUDANTIS)	R\$264.75	03/12/2008
20002	ARQUIVO DE AÇO COM 04 GAVETAS ARQUIVO CONFECCIONADO EM AÇO COM 04 GAVETAS.	PROAD (SEÇÃO DE PATRIMÔNIO - GUARDA ROTATIVA)	R\$264.75	03/12/2008
20003	ARQUIVO DE AÇO COM 04 GAVETAS ARQUIVO CONFECCIONADO EM AÇO COM 04 GAVETAS.	DASA ((PRÉDIO ASSISTÊNCIA - SEST))	R\$264.75	03/12/2008
20004	ARQUIVO DE AÇO COM 04 GAVETAS ARQUIVO CONFECCIONADO EM AÇO COM 04 GAVETAS.	PROAD (SEÇÃO DE PATRIMÔNIO - GUARDA ROTATIVA)	R\$264.75	03/12/2008
20005	ARQUIVO DE AÇO COM 04 GAVETAS ARQUIVO CONFECCIONADO EM AÇO COM 04 GAVETAS.	PROACE (PRO-REITORIA DE ASSUNTOS COMUNITÁRIOS E ESTUDANTIS)	R\$264.75	03/12/2008
20006	ARQUIVO DE AÇO COM 04 GAVETAS ARQUIVO CONFECCIONADO EM AÇO	PROPLAN ((SALA ARQUIVO PROPLAN))	R\$264.75	03/12/2008

Relatório de todos os bens da UFVJM

Nº Bem	Descrição	Localização	Valor Aquisição	Data Aquisição
20006	COM 04 GAVETAS.	PROPLAN ((SALA ARQUIVO PROPLAN))	R\$264.75	03/12/2008
20007	ARQUIVO DE AÇO COM 04 GAVETAS ARQUIVO CONFECCIONADO EM AÇO COM 04 GAVETAS.	DIP ((DEPÓSITO - DIVISÃO DE PATRIMÔNIO))	R\$264.75	03/12/2008
20008	ARQUIVO DE AÇO COM 04 GAVETAS ARQUIVO CONFECCIONADO EM AÇO COM 04 GAVETAS.	PROAD (SEÇÃO DE PATRIMÔNIO - GUARDA ROTATIVA)	R\$264.75	03/12/2008
20009	ARQUIVO DE AÇO COM 04 GAVETAS ARQUIVO CONFECCIONADO EM AÇO COM 04 GAVETAS.	ODO ((CLINICA DE ESTOMATOLOGIA - ODO))	R\$264.75	03/12/2008
20010	ARQUIVO DE AÇO COM 04 GAVETAS ARQUIVO CONFECCIONADO EM AÇO COM 04 GAVETAS.	FCA (COORDENAÇÃO DO CURSO DE ENGENHARIA FLORESTAL - CII)	R\$264.75	03/12/2008
20011	ARQUIVO DE AÇO COM 04 GAVETAS ARQUIVO CONFECCIONADO EM AÇO COM 04 GAVETAS.	PROAD (SEÇÃO DE PATRIMÔNIO - GUARDA ROTATIVA)	R\$264.75	03/12/2008
20012	ARQUIVO DE AÇO COM 04 GAVETAS ARQUIVO CONFECCIONADO EM AÇO COM 04 GAVETAS.	PROAD (SEÇÃO DE PATRIMÔNIO - GUARDA ROTATIVA)	R\$264.75	03/12/2008
20013	ARQUIVO DE AÇO COM 04 GAVETAS ARQUIVO CONFECCIONADO EM AÇO COM 04 GAVETAS.	PROAD (SEÇÃO DE PATRIMÔNIO - GUARDA ROTATIVA)	R\$264.75	03/12/2008
20014	CADEIRA FIXA CADEIRA FIXA, TIPO PÉ PALITO.	NUT ((GABINETE 119 - IVY SCORZI / NUTRIÇÃO))	R\$41.73	03/12/2008
20015	CADEIRA FIXA CADEIRA FIXA, TIPO PÉ PALITO.	FACET (SALA 4 - MATEMÁTICA/ESTATÍSTICA- BLOCO V -CAMPUSII)	R\$41.73	03/12/2008
20016	CADEIRA FIXA CADEIRA FIXA, TIPO PÉ PALITO.	PROAD (SEÇÃO DE PATRIMONIO - GUARDA ROTATIVA)	R\$41.73	03/12/2008
20017	CADEIRA FIXA CADEIRA FIXA, TIPO PÉ PALITO.	PROAD ((ARQUIVO/COPA - PROAD/PATRIMÔNIO))	R\$41.73	03/12/2008
20018	CADEIRA FIXA CADEIRA FIXA, TIPO PÉ PALITO.	PROAD (SEÇÃO DE PATRIMÔNIO - GUARDA ROTATIVA)	R\$41.73	03/12/2008
20019	CADEIRA FIXA CADEIRA FIXA, TIPO PÉ PALITO.	PROAD ((DIVISAO DE ARQUIVO E PROTOCOLO - PROAD/DIP))	R\$41.73	03/12/2008
20020	CADEIRA FIXA CADEIRA FIXA, TIPO PÉ PALITO.	FAMED ((AMBULATÓRIO - FAMED))	R\$41.73	03/12/2008
20021	CADEIRA FIXA CADEIRA FIXA, TIPO PÉ PALITO.	PROAD ((DIRET. PATRIMÔNIO E MATERIAIS - DPM/PROAD))	R\$41.73	03/12/2008
20022	CADEIRA FIXA CADEIRA FIXA, TIPO PÉ PALITO.	PROAD (SEÇÃO DE PATRIMÔNIO - GUARDA ROTATIVA)	R\$41.73	03/12/2008
20023	CADEIRA FIXA CADEIRA FIXA, TIPO PÉ PALITO.	PROAD (SEÇÃO DE PATRIMÔNIO - GUARDA ROTATIVA)	R\$41.73	03/12/2008
20024	CADEIRA FIXA CADEIRA FIXA, TIPO PÉ PALITO.	PROGRAD ((PAVILHAO DE AULAS II- CAMPUS JK))	R\$41.73	03/12/2008
20025	CADEIRA FIXA CADEIRA FIXA, TIPO PÉ PALITO.	PROAD (SEÇÃO DE PATRIMÔNIO - GUARDA ROTATIVA)	R\$41.73	03/12/2008
20026	CADEIRA FIXA CADEIRA FIXA, TIPO PÉ PALITO.	FLO ((DEPENDÊNCIA ENGENHARIA FLORESTAL))	R\$41.73	03/12/2008
20027	CADEIRA FIXA CADEIRA FIXA, TIPO PÉ PALITO.	NUT ((GABINETE 118 - CA. ATLÉTICA EMP. / NUTRIÇÃO))	R\$41.73	03/12/2008
20028	CADEIRA FIXA CADEIRA FIXA, TIPO PÉ PALITO.	PROAD (SEÇÃO DE PATRIMÔNIO - GUARDA ROTATIVA)	R\$41.73	03/12/2008
20029	CADEIRA FIXA CADEIRA FIXA, TIPO PÉ PALITO.	PROAD (SEÇÃO DE PATRIMÔNIO - GUARDA ROTATIVA)	R\$41.73	03/12/2008
20030	CADEIRA FIXA CADEIRA FIXA, TIPO PÉ PALITO.	PROAD (SEÇÃO DE PATRIMÔNIO - GUARDA ROTATIVA)	R\$41.73	03/12/2008
20031	CADEIRA FIXA CADEIRA FIXA, TIPO PÉ PALITO.	PROAD (SEÇÃO DE PATRIMÔNIO - GUARDA ROTATIVA)	R\$41.73	03/12/2008
20032	CADEIRA FIXA CADEIRA FIXA, TIPO PÉ PALITO.	PROAD (SEÇÃO DE PATRIMÔNIO - GUARDA ROTATIVA)	R\$41.73	03/12/2008
20033	CADEIRA FIXA CADEIRA	PROAD (SEÇÃO DE PATRIMÔNIO -	R\$41.73	03/12/2008

Relatório de todos os bens da UFVJM

Nº Bem	Descrição	Localização	Valor Aquisição	Data Aquisição
20033	FIXA, TIPO PÉ PALITO.	GUARDA ROTATIVA)	R\$41.73	03/12/2008
20034	CADEIRA FIXA CADEIRA FIXA, TIPO PÉ PALITO.	PROAD (SEÇÃO DE PATRIMÔNIO - GUARDA ROTATIVA)	R\$41.73	03/12/2008
20035	CADEIRA FIXA CADEIRA FIXA, TIPO PÉ PALITO.	PROAD (SEÇÃO DE PATRIMÔNIO - GUARDA ROTATIVA)	R\$41.73	03/12/2008
20036	CADEIRA FIXA CADEIRA FIXA, TIPO PÉ PALITO.	PROAD (DIVISÃO DE LICITAÇÃO E CONTRATOS - CAMPUS I)	R\$41.73	03/12/2008
20037	CADEIRA FIXA CADEIRA FIXA, TIPO PÉ PALITO.	FLO ((DEPENDÊNCIA ENGENHARIA FLORESTAL))	R\$41.73	03/12/2008
20038	CADEIRA FIXA CADEIRA FIXA, TIPO PÉ PALITO.	FLO ((DEPENDÊNCIA ENGENHARIA FLORESTAL))	R\$41.73	03/12/2008
20039	CADEIRA FIXA CADEIRA FIXA, TIPO PÉ PALITO.	DEAD ((ESTUDIO DE GRAVAÇÃO - DEAD))	R\$41.73	03/12/2008
20040	CADEIRA FIXA CADEIRA FIXA, TIPO PÉ PALITO.	PROAD (SEÇÃO DE PATRIMÔNIO - GUARDA ROTATIVA)	R\$41.73	03/12/2008
20041	CADEIRA FIXA CADEIRA FIXA, TIPO PÉ PALITO.	PROAD (SEÇÃO DE PATRIMÔNIO - GUARDA ROTATIVA)	R\$41.73	03/12/2008
20042	CADEIRA FIXA CADEIRA FIXA, TIPO PÉ PALITO.	PROAD (SEÇÃO DE PATRIMÔNIO - GUARDA ROTATIVA)	R\$41.73	03/12/2008
20043	CADEIRA FIXA CADEIRA FIXA, TIPO PÉ PALITO.	PROAD (SEÇÃO DE PATRIMÔNIO - GUARDA ROTATIVA)	R\$41.73	03/12/2008
20044	CADEIRA FIXA CADEIRA FIXA, TIPO PÉ PALITO.	PROAD (SEÇÃO DE PATRIMÔNIO - GUARDA ROTATIVA)	R\$41.73	03/12/2008
20045	CADEIRA FIXA CADEIRA FIXA, TIPO PÉ PALITO.	PROAD (SEÇÃO DE PATRIMÔNIO - GUARDA ROTATIVA)	R\$41.73	03/12/2008
20046	CADEIRA FIXA CADEIRA FIXA, TIPO PÉ PALITO.	PROAD (SEÇÃO DE PATRIMÔNIO - GUARDA ROTATIVA)	R\$41.73	03/12/2008
20047	CADEIRA FIXA CADEIRA FIXA, TIPO PÉ PALITO.	PROAD (SEÇÃO DE PATRIMÔNIO - GUARDA ROTATIVA)	R\$41.73	03/12/2008
20048	CADEIRA FIXA CADEIRA FIXA, TIPO PÉ PALITO.	PROAD (SEÇÃO DE PATRIMÔNIO - GUARDA ROTATIVA)	R\$41.73	03/12/2008
20049	CADEIRA FIXA CADEIRA FIXA, TIPO PÉ PALITO.	AGR ((PREDIO AGRONOMIA - CAMPUS JK))	R\$41.73	03/12/2008
20050	CADEIRA FIXA CADEIRA FIXA, TIPO PÉ PALITO.	PROAD (SEÇÃO DE PATRIMÔNIO - GUARDA ROTATIVA)	R\$41.73	03/12/2008
20051	CADEIRA FIXA CADEIRA FIXA, TIPO PÉ PALITO.	PROAD (SEÇÃO DE PATRIMÔNIO - GUARDA ROTATIVA)	R\$41.73	03/12/2008
20052	CADEIRA FIXA CADEIRA FIXA, TIPO PÉ PALITO.	PROAD (SEÇÃO DE PATRIMÔNIO - GUARDA ROTATIVA)	R\$41.73	03/12/2008
20053	CADEIRA FIXA CADEIRA FIXA, TIPO PÉ PALITO.	FCA ((SECRETARIA FCA - CAMPUS JK))	R\$41.73	03/12/2008
20054	CADEIRA FIXA CADEIRA FIXA, TIPO PÉ PALITO.	FCA ((SECRETARIA FCA - CAMPUS JK))	R\$41.73	03/12/2008
20055	CADEIRA FIXA CADEIRA FIXA, TIPO PÉ PALITO.	PROAD (SEÇÃO DE PATRIMÔNIO - GUARDA ROTATIVA)	R\$41.73	03/12/2008
20056	CADEIRA FIXA CADEIRA FIXA, TIPO PÉ PALITO.	PROAD (SEÇÃO DE PATRIMÔNIO - GUARDA ROTATIVA)	R\$41.73	03/12/2008
20057	CADEIRA FIXA CADEIRA FIXA, TIPO PÉ PALITO.	PROAD (DIVISÃO DE LICITAÇÃO E CONTRATOS - CAMPUS I)	R\$41.73	03/12/2008
20058	CADEIRA FIXA CADEIRA FIXA, TIPO PÉ PALITO.	PROAD (SEÇÃO DE PATRIMÔNIO - GUARDA ROTATIVA)	R\$41.73	03/12/2008
20059	CADEIRA FIXA CADEIRA FIXA, TIPO PÉ PALITO.	PROAD (SEÇÃO DE PATRIMÔNIO - GUARDA ROTATIVA)	R\$41.73	03/12/2008
20060	BURETA DIGITAL BURETA DIGITAL ELETRÔNICA COM CAPACIDADE DE DISPENSÇÃO DE 0.01- 999.9ML, COM DISPLAY DIGITAL E TECLADO DE FÁCIL TOQUE - CÓDIGO CONTÍNUO RS: (DG-0...	PRPPG (LIPENVALE - SALA 01 - CAMPUS II)	R\$2111.52	12/12/2008
20061	ESTEREOMICROSCOPIO BINOCULAR ESTEREOMICROSCOPIO BINOCULAR COM ILUMINAÇÃO DUPLA EPISCOPICA / DIASCOPICA COM OCULARES DE 10X E 20X - OBJETIVAS DE 2X E 4X - AUMENT...	FCBS (LAB. DE CIÊNCIAS BIOLÓGICAS - BLOCO 6 - CAMPUS II)	R\$378.00	12/12/2008

Relatório de todos os bens da UFVJM

Nº Bem	Descrição	Localização	Valor Aquisição	Data Aquisição
20062	ESTEREOMICROSCOPIO BINOCULAR ESTEREOMICROSCOPIO BINOCULAR COM ILUMINAÇÃO DUPLA EPISCOPICA / DIASCOPICA COM OCULARES DE 10X E 20X - OBJETIVAS DE 2X E 4X - AUMENT...	FCBS (LAB. DE CIÊNCIAS BIOLÓGICAS - BLOCO 6 - CAMPUS II)	R\$378.00	12/12/2008
20063	ESTEREOMICROSCOPIO BINOCULAR ESTEREOMICROSCOPIO BINOCULAR COM ILUMINAÇÃO DUPLA EPISCOPICA / DIASCOPICA COM OCULARES DE 10X E 20X - OBJETIVAS DE 2X E 4X - AUMENT...	FCBS (LAB. DE CIÊNCIAS BIOLÓGICAS - BLOCO 6 - CAMPUS II)	R\$378.00	12/12/2008
20064	ESTEREOMICROSCOPIO BINOCULAR ESTEREOMICROSCOPIO BINOCULAR COM ILUMINAÇÃO DUPLA EPISCOPICA / DIASCOPICA COM OCULARES DE 10X E 20X - OBJETIVAS DE 2X E 4X - AUMENT...	FCBS (LAB. DE CIÊNCIAS BIOLÓGICAS - BLOCO 6 - CAMPUS II)	R\$378.00	12/12/2008
20065	ESTEREOMICROSCOPIO BINOCULAR ESTEREOMICROSCOPIO BINOCULAR COM ILUMINAÇÃO DUPLA EPISCOPICA / DIASCOPICA COM OCULARES DE 10X E 20X - OBJETIVAS DE 2X E 4X - AUMENT...	FCBS (LAB. DE CIÊNCIAS BIOLÓGICAS - BLOCO 6 - CAMPUS II)	R\$378.00	12/12/2008
20066	ESTEREOMICROSCOPIO BINOCULAR ESTEREOMICROSCOPIO BINOCULAR COM ILUMINAÇÃO DUPLA EPISCOPICA / DIASCOPICA COM OCULARES DE 10X E 20X - OBJETIVAS DE 2X E 4X - AUMENT...	FCBS (LAB. DE CIÊNCIAS BIOLÓGICAS - BLOCO 6 - CAMPUS II)	R\$378.00	12/12/2008
20067	ESTEREOMICROSCOPIO BINOCULAR ESTEREOMICROSCOPIO BINOCULAR COM ILUMINAÇÃO DUPLA EPISCOPICA / DIASCOPICA COM OCULARES DE 10X E 20X - OBJETIVAS DE 2X E 4X - AUMENT...	FCBS (LAB. DE CIÊNCIAS BIOLÓGICAS - BLOCO 6 - CAMPUS II)	R\$378.00	12/12/2008
20068	ESTEREOMICROSCOPIO BINOCULAR ESTEREOMICROSCOPIO BINOCULAR COM ILUMINAÇÃO DUPLA EPISCOPICA / DIASCOPICA COM OCULARES DE 10X E 20X - OBJETIVAS DE 2X E 4X - AUMENT...	FCBS (LAB. DE CIÊNCIAS BIOLÓGICAS - BLOCO 6 - CAMPUS II)	R\$378.00	12/12/2008
20069	ESTEREOMICROSCOPIO BINOCULAR ESTEREOMICROSCOPIO BINOCULAR COM ILUMINAÇÃO DUPLA	FCBS (LAB. DE CIÊNCIAS BIOLÓGICAS - BLOCO 6 - CAMPUS II)	R\$378.00	12/12/2008

Relatório de todos os bens da UFVJM

Nº Bem	Descrição	Localização	Valor Aquisição	Data Aquisição
20069	EPISCÓPICA / DIASCOPICA COM OCULARES DE 10X E 20X - OBJETIVAS DE 2X E 4X AUMENT...	FCBS (LAB. DE CIÊNCIAS BIOLÓGICAS - BLOCO 6 - CAMPUS II)	R\$378.00	12/12/2008
20070	ESTEREOMICROSCOPIO BINOCULAR ESTEREOMICROSCOPIO BINOCULAR COM ILUMINAÇÃO DUPLA EPISCÓPICA / DIASCOPICA COM OCULARES DE 10X E 20X - OBJETIVAS DE 2X E 4X AUMENT...	FCBS (LAB. DE CIÊNCIAS BIOLÓGICAS - BLOCO 6 - CAMPUS II)	R\$378.00	12/12/2008
20071	ESTEREOMICROSCOPIO BINOCULAR ESTEREOMICROSCOPIO BINOCULAR COM ILUMINAÇÃO DUPLA EPISCÓPICA / DIASCOPICA COM OCULARES DE 10X E 20X - OBJETIVAS DE 2X E 4X AUMENT...	FCBS (LAB. DE CIÊNCIAS BIOLÓGICAS - BLOCO 6 - CAMPUS II)	R\$378.00	12/12/2008
20072	ESTEREOMICROSCOPIO BINOCULAR ESTEREOMICROSCOPIO BINOCULAR COM ILUMINAÇÃO DUPLA EPISCÓPICA / DIASCOPICA COM OCULARES DE 10X E 20X - OBJETIVAS DE 2X E 4X AUMENT...	FCBS (LAB. DE CIÊNCIAS BIOLÓGICAS - BLOCO 6 - CAMPUS II)	R\$378.00	12/12/2008
20073	ESTEREOMICROSCOPIO BINOCULAR ESTEREOMICROSCOPIO BINOCULAR COM ILUMINAÇÃO DUPLA EPISCÓPICA / DIASCOPICA COM OCULARES DE 10X E 20X - OBJETIVAS DE 2X E 4X AUMENT...	FCBS (LAB. DE CIÊNCIAS BIOLÓGICAS - BLOCO 6 - CAMPUS II)	R\$378.00	12/12/2008
20074	FOTOMETRO DE CHAMA FOTOMETRO DE CHAMA COM SOLENOÍDE - MARCA: ANALYSER - MODELO: 910M.	FACET (LAB. DE ECB-BLOCO DE PESQUISA EM QUÍMICA-FINEP-CII)	R\$6500.00	12/12/2008
20075	CAPELA DE EXAUSTÃO CAPELA DE EXAUSTÃO DE GASES - MARCA: ORGANICA - MODELO: ORG 15.	FCA (LAB. DE ANATOMIA VEGETAL - BL VI - SL 09 - CII)	R\$1496.00	12/12/2008
20076	BALANÇA DE PRECISÃO BALANÇA DE PRECISÃO - VOLTAGEM: 110/220V - MARCA: RADWAG - MODELO: WTB-3000.	FACET (LAB. DE ECB-BLOCO DE PESQUISA EM QUÍMICA-FINEP-CII)	R\$995.00	12/12/2008
20077	BALANÇA DE PRECISÃO BALANÇA DE PRECISÃO - VOLTAGEM: 110/220V - MARCA: RADWAG - MODELO: WTB-3000.	FACET (LAB. DE ECB-BLOCO DE PESQUISA EM QUÍMICA-FINEP-CII)	R\$995.00	12/12/2008
20078	PONTO DE FUSÃO PONTO DE FUSÃO - MARCA: TECNOPON - MODELO: PFM II.	FACET (LAB. DE ECB-BLOCO DE PESQUISA EM QUÍMICA-FINEP-CII)	R\$575.00	12/12/2008
20079	PONTO DE FUSÃO PONTO DE FUSÃO - MARCA: TECNOPON - MODELO: PFM II.	FACET (LAB. DE ECB-BLOCO DE PESQUISA EM QUÍMICA-FINEP-CII)	R\$575.00	12/12/2008
20080	DEIONIZADOR DE ÁGUA DEIONIZADOR DE ÁGUA - VOLTAGEM: 110/220V -	FACET (LAB. DE ECB-BLOCO DE PESQUISA EM QUÍMICA-FINEP-CII)	R\$460.00	12/12/2008

Relatório de todos os bens da UFVJM

Nº Bem	Descrição	Localização	Valor Aquisição	Data Aquisição
20080	MARCA: ORGANICA - MODELO: ORG-300.	FACET (LAB. DE ECB-BLOCO DE PESQUISA EM QUÍMICA-FINEP-CII)	R\$460.00	12/12/2008
20081	DEIONIZADOR DE ÁGUA DEIONIZADOR DE ÁGUA - VOLTAGEM: 110/220V - MARCA: ORGÂNICA - MODELO: ORG-300.	FACET (LAB. DE ECB-BLOCO DE PESQUISA EM QUÍMICA-FINEP-CII)	R\$460.00	12/12/2008
20082	EVAPORADOR ROTATIVO EVAPORADOR ROTATIVO - VOLTAGEM: 220V - MARCA: FISATOM - MODELO: 801.	FACET (LAB. DE ECB-BLOCO DE PESQUISA EM QUÍMICA-FINEP-CII)	R\$3350.00	12/12/2008
20083	DESUMIDIFICADOR DE AR DESUMIDIFICADOR DE AR - VOLTAGEM: 220V - MARCA: ARSEC - MODELO: 160.	FACET (LAB. DE ECB-BLOCO DE PESQUISA EM QUÍMICA-FINEP-CII)	R\$799.00	12/12/2008
20084	GPS GARMIN GPS COM FUNÇÃO DE NAVEGAÇÃO - MARCA: GARMIN.	FCA (LAB. DE ANATOMIA VEGETAL - BL VI - SL 09 - CII)	R\$1000.00	12/12/2008
20085	CONTADOR DE COLONIAS DIGITAL CONTADOR DE COLÔNIAS ELETRÔNICO DIGITAL - VOLTAGEM: 110/220V - MARCA: PHOENIX - MODELO: CP600 PLUS - NÚMERO DE SÉRIE: 02262.	PRPPG (LIPENVALE - SALA 01 - CAMPUS II)	R\$1199.00	12/12/2008
20086	CENTRIFUGA DE BANCADA CENTRÍFUGA DE BANCADA PARA 08 TUBOS DE 07, 10 OU 15ML - ROTAÇÃO DE 3500RPM - VOLTAGEM: 220V - MARCA: NOVA TÉCNICA - MODELO: NT810 - NÚMERO...	FACET (LAB. DE ECB-BLOCO DE PESQUISA EM QUÍMICA-FINEP-CII)	R\$3795.00	12/12/2008
20087	CADEIRA SECRETARIA GIRATÓRIA CADEIRA DE ESCRITÓRIO GIRATÓRIA, TIPO SECRETÁRIA.	REITORIA ((SALA DE REUNIÕES PROC. ADMINIST. - REITORIA))	R\$88.80	15/12/2008
20088	CADEIRA SECRETARIA GIRATÓRIA CADEIRA DE ESCRITÓRIO GIRATÓRIA, TIPO SECRETÁRIA.	REITORIA ((COMISSÃO PERMANENTE DE AVALIAÇÃO - CPA/REITORIA))	R\$88.80	15/12/2008
20089	CADEIRA SECRETARIA GIRATÓRIA CADEIRA DE ESCRITÓRIO GIRATÓRIA, TIPO SECRETÁRIA.	REITORIA ((COMISSÃO PERMANENTE DE AVALIAÇÃO - CPA/REITORIA))	R\$88.80	15/12/2008
20090	CADEIRA SECRETARIA GIRATÓRIA CADEIRA DE ESCRITÓRIO GIRATÓRIA, TIPO SECRETÁRIA.	REITORIA ((COMISSÃO PERMANENTE DE AVALIAÇÃO - CPA/REITORIA))	R\$88.80	15/12/2008
20091	CADEIRA SECRETARIA GIRATÓRIA CADEIRA DE ESCRITÓRIO GIRATÓRIA, TIPO SECRETÁRIA.	REITORIA ((COMISSÃO PERMANENTE DE AVALIAÇÃO - CPA/REITORIA))	R\$88.80	15/12/2008
20092	CADEIRA SECRETARIA GIRATÓRIA CADEIRA DE ESCRITÓRIO GIRATÓRIA, TIPO SECRETÁRIA.	REITORIA ((COMISSÃO PERMANENTE DE AVALIAÇÃO - CPA/REITORIA))	R\$88.80	15/12/2008
20093	CADEIRA SECRETARIA GIRATÓRIA CADEIRA DE ESCRITÓRIO GIRATÓRIA, TIPO SECRETÁRIA.	REITORIA ((COMISSÃO PERMANENTE DE AVALIAÇÃO - CPA/REITORIA))	R\$88.80	15/12/2008
20094	CADEIRA SECRETARIA GIRATÓRIA CADEIRA DE ESCRITÓRIO GIRATÓRIA, TIPO SECRETÁRIA.	REITORIA ((COMISSÃO PERMANENTE DE AVALIAÇÃO - CPA/REITORIA))	R\$88.80	15/12/2008
20095	CADEIRA SECRETARIA GIRATÓRIA CADEIRA DE ESCRITÓRIO GIRATÓRIA,	REITORIA ((COMISSÃO PERMANENTE DE AVALIAÇÃO - CPA/REITORIA))	R\$88.80	15/12/2008

Relatório de todos os bens da UFVJM

Nº Bem	Descrição	Localização	Valor Aquisição	Data Aquisição
20095	TIPO SECRETÁRIA.	REITORIA ((COMISSAO PERMANENTE DE AVALIAÇÃO - CPA/REITORIA))	R\$88.80	15/12/2008
20096	CADEIRA SECRETARIA GIRATÓRIA CADEIRA DE ESCRITÓRIO GIRATÓRIA, TIPO SECRETÁRIA.	PROAD (SEÇÃO DE PATRIMÔNIO - GUARDA ROTATIVA)	R\$88.80	15/12/2008
20097	CADEIRA SECRETARIA GIRATÓRIA CADEIRA DE ESCRITÓRIO GIRATÓRIA, TIPO SECRETÁRIA.	PROAD (SEÇÃO DE PATRIMÔNIO - GUARDA ROTATIVA)	R\$88.80	15/12/2008
20098	CADEIRA SECRETARIA GIRATÓRIA CADEIRA DE ESCRITÓRIO GIRATÓRIA, TIPO SECRETÁRIA.	CITEC ((CITEC - PAV I))	R\$88.80	15/12/2008
20099	CADEIRA SECRETARIA GIRATÓRIA CADEIRA DE ESCRITÓRIO GIRATÓRIA, TIPO SECRETÁRIA.	FCA ((SECRETÁRIA FCA - CAMPUS JK))	R\$88.80	15/12/2008
20100	CADEIRA SECRETARIA GIRATÓRIA CADEIRA DE ESCRITÓRIO GIRATÓRIA, TIPO SECRETÁRIA.	PROAD (SEÇÃO DE PATRIMÔNIO - GUARDA ROTATIVA)	R\$88.80	15/12/2008
20101	CADEIRA SECRETARIA GIRATÓRIA CADEIRA DE ESCRITÓRIO GIRATÓRIA, TIPO SECRETÁRIA.	PROAD (SEÇÃO DE PATRIMÔNIO - GUARDA ROTATIVA)	R\$88.80	15/12/2008
20102	CADEIRA SECRETARIA GIRATÓRIA CADEIRA DE ESCRITÓRIO GIRATÓRIA, TIPO SECRETÁRIA.	PROAD (SEÇÃO DE PATRIMÔNIO - GUARDA ROTATIVA)	R\$88.80	15/12/2008
20103	CADEIRA SECRETARIA GIRATÓRIA CADEIRA DE ESCRITÓRIO GIRATÓRIA, TIPO SECRETÁRIA.	PROAD (SEÇÃO DE PATRIMÔNIO - GUARDA ROTATIVA)	R\$88.80	15/12/2008
20104	CADEIRA SECRETARIA GIRATÓRIA CADEIRA DE ESCRITÓRIO GIRATÓRIA, TIPO SECRETÁRIA.	PROAD (SEÇÃO DE PATRIMÔNIO - GUARDA ROTATIVA)	R\$88.80	15/12/2008
20105	CADEIRA SECRETARIA GIRATÓRIA CADEIRA DE ESCRITÓRIO GIRATÓRIA, TIPO SECRETÁRIA.	PROAD (SEÇÃO DE PATRIMÔNIO - GUARDA ROTATIVA)	R\$88.80	15/12/2008
20106	CADEIRA SECRETARIA GIRATÓRIA CADEIRA DE ESCRITÓRIO GIRATÓRIA, TIPO SECRETÁRIA.	PROAD (SEÇÃO DE PATRIMÔNIO - GUARDA ROTATIVA)	R\$88.80	15/12/2008
20107	CADEIRA SECRETARIA GIRATÓRIA CADEIRA DE ESCRITÓRIO GIRATÓRIA, TIPO SECRETÁRIA.	PROAD (SEÇÃO DE PATRIMÔNIO - GUARDA ROTATIVA)	R\$88.80	15/12/2008
20108	CADEIRA SECRETARIA GIRATÓRIA CADEIRA DE ESCRITÓRIO GIRATÓRIA, TIPO SECRETÁRIA.	PROAD (SEÇÃO DE PATRIMÔNIO - GUARDA ROTATIVA)	R\$88.80	15/12/2008
20109	CADEIRA SECRETARIA GIRATÓRIA CADEIRA DE ESCRITÓRIO GIRATÓRIA, TIPO SECRETÁRIA.	PROAD (SEÇÃO DE PATRIMÔNIO - GUARDA ROTATIVA)	R\$88.80	15/12/2008
20110	CADEIRA SECRETARIA GIRATÓRIA CADEIRA DE ESCRITÓRIO GIRATÓRIA, TIPO SECRETÁRIA.	PROAD (SEÇÃO DE PATRIMÔNIO - GUARDA ROTATIVA)	R\$88.80	15/12/2008
20111	CADEIRA SECRETARIA GIRATÓRIA CADEIRA DE ESCRITÓRIO GIRATÓRIA, TIPO SECRETÁRIA.	PROAD (SEÇÃO DE PATRIMÔNIO - GUARDA ROTATIVA)	R\$88.80	15/12/2008
20112	CONJUNTO DE MESA CONJUNTO DE MESA PARA	FCBS ((LABORATORIO DE EPIDEMIOLOGIA - FCBS))	R\$262.41	16/12/2008

Relatório de todos os bens da UFVJM

Nº Bem	Descrição	Localização	Valor Aquisição	Data Aquisição
20112	ESCRITÓRIO.	FCBS ((LABORATÓRIO DE EPIDEMIOLOGIA - FCBS))	R\$262.41	16/12/2008
20113	CONJUNTO DE MESA CONJUNTO DE MESA PARA ESCRITÓRIO.	DICOM ((RÁDIO UNIVERSITÁRIA - DICOM))	R\$262.41	16/12/2008
20114	CONJUNTO DE MESA CONJUNTO DE MESA PARA ESCRITÓRIO.	PROAD (SEÇÃO DE PATRIMÔNIO - GUARDA ROTATIVA)	R\$262.41	16/12/2008
20115	CONJUNTO DE MESA CONJUNTO DE MESA PARA ESCRITÓRIO.	PROAD (SEÇÃO DE PATRIMÔNIO - GUARDA ROTATIVA)	R\$262.41	16/12/2008
20116	CONJUNTO DE MESA CONJUNTO DE MESA PARA ESCRITÓRIO.	NUT ((LABORATÓRIO DE AVALIAÇÃO NUTRICIONAL - NUT))	R\$262.41	16/12/2008
20117	CONJUNTO DE MESA CONJUNTO DE MESA PARA ESCRITÓRIO.	PROAD (SEÇÃO DE PATRIMÔNIO - GUARDA ROTATIVA)	R\$262.41	16/12/2008
20118	CONJUNTO DE MESA CONJUNTO DE MESA PARA ESCRITÓRIO.	PROAD (SEÇÃO DE PATRIMÔNIO - GUARDA ROTATIVA)	R\$262.41	16/12/2008
20119	CONJUNTO DE MESA CONJUNTO DE MESA PARA ESCRITÓRIO.	PROAD (SEÇÃO DE PATRIMÔNIO - GUARDA ROTATIVA)	R\$262.41	16/12/2008
20120	CONJUNTO DE MESA CONJUNTO DE MESA PARA ESCRITÓRIO.	PROAD (SEÇÃO DE PATRIMÔNIO - GUARDA ROTATIVA)	R\$262.41	16/12/2008
20121	CONJUNTO DE MESA CONJUNTO DE MESA PARA ESCRITÓRIO.	PROAD (SEÇÃO DE PATRIMÔNIO - GUARDA ROTATIVA)	R\$262.41	16/12/2008
20122	CONJUNTO DE MESA CONJUNTO DE MESA PARA ESCRITÓRIO.	PROAD (SEÇÃO DE PATRIMÔNIO - GUARDA ROTATIVA)	R\$262.41	16/12/2008
20123	CONJUNTO DE MESA CONJUNTO DE MESA PARA ESCRITÓRIO.	DI ((DIRET. INFRAESTRUTURA - REITORIA/PATRIMÔNIO))	R\$262.41	16/12/2008
20124	CONJUNTO DE MESA CONJUNTO DE MESA PARA ESCRITÓRIO.	DI ((DIRET. INFRAESTRUTURA - REITORIA/PATRIMÔNIO))	R\$262.41	16/12/2008
20125	CONJUNTO DE MESA CONJUNTO DE MESA PARA ESCRITÓRIO.	PROAD (SEÇÃO DE PATRIMÔNIO - GUARDA ROTATIVA)	R\$262.41	16/12/2008
20127	CONJUNTO DE MESA CONJUNTO DE MESA PARA ESCRITÓRIO.	PROAD (SEÇÃO DE PATRIMÔNIO - GUARDA ROTATIVA)	R\$262.41	16/12/2008
20128	CONJUNTO DE MESA CONJUNTO DE MESA PARA ESCRITÓRIO.	CITEC ((CITEC - PAV I))	R\$262.41	16/12/2008
20129	CONJUNTO DE MESA CONJUNTO DE MESA PARA ESCRITÓRIO.	CITEC ((CENTRO DE INOVAÇÃO TECNOLÓGICA - CITEC/DIP))	R\$262.41	16/12/2008
20130	CONJUNTO DE MESA CONJUNTO DE MESA PARA ESCRITÓRIO.	CITEC ((CENTRO DE INOVAÇÃO TECNOLÓGICA - CITEC/DIP))	R\$262.41	16/12/2008
20131	CONJUNTO DE MESA CONJUNTO DE MESA PARA ESCRITÓRIO.	CITEC ((CENTRO DE INOVAÇÃO TECNOLÓGICA - CITEC/DIP))	R\$262.41	16/12/2008
20132	CONJUNTO DE MESA CONJUNTO DE MESA PARA ESCRITÓRIO.	FCBS ((ADMINISTRATIVO - PRÉDIO NOVO/FCBS))	R\$262.41	16/12/2008
20133	CONJUNTO DE MESA CONJUNTO DE MESA PARA ESCRITÓRIO.	FCBS ((ADMINISTRATIVO - PRÉDIO NOVO/FCBS))	R\$262.41	16/12/2008
20134	CONJUNTO DE MESA CONJUNTO DE MESA PARA ESCRITÓRIO.	FCBS ((ADMINISTRATIVO - PRÉDIO NOVO/FCBS))	R\$262.41	16/12/2008
20135	CONJUNTO DE MESA CONJUNTO DE MESA PARA ESCRITÓRIO.	EDF ((EDUCAÇÃO FÍSICA - EDF / CAMPUS JK))	R\$262.41	16/12/2008

Relatório de todos os bens da UFVJM

Nº Bem	Descrição	Localização	Valor Aquisição	Data Aquisição
20136	CONJUNTO DE MESA CONJUNTO DE MESA PARA ESCRITÓRIO.	EDF ((EDUCAÇÃO FÍSICA - EDF / CAMPUS JK))	R\$262.41	16/12/2008
20137	CONJUNTO DE MESA CONJUNTO DE MESA PARA ESCRITÓRIO.	EDF ((EDUCAÇÃO FÍSICA - EDF / CAMPUS JK))	R\$262.41	16/12/2008
20138	CONJUNTO DE MESA CONJUNTO DE MESA PARA ESCRITÓRIO.	ENF ((HALL DE ENTRADA - ENFERMAGEM))	R\$262.41	16/12/2008
20139	CONJUNTO DE MESA CONJUNTO DE MESA PARA ESCRITÓRIO.	FCBS ((LAB. PATOLOGIA - CAMPUS I))	R\$262.41	16/12/2008
20140	CONJUNTO DE MESA CONJUNTO DE MESA PARA ESCRITÓRIO.	FCBS ((LAB. PATOLOGIA - CAMPUS I))	R\$262.41	16/12/2008
20141	CONJUNTO DE MESA CONJUNTO DE MESA PARA ESCRITÓRIO.	REITORIA (ASSESSORIA DA REITORIA)	R\$262.41	16/12/2008
20142	CONJUNTO DE MESA CONJUNTO DE MESA PARA ESCRITÓRIO.	PROAD (SEÇÃO DE PATRIMÔNIO - GUARDA ROTATIVA)	R\$262.41	16/12/2008
20143	CONJUNTO DE MESA CONJUNTO DE MESA PARA ESCRITÓRIO.	PROGRAD ((PAVILHÃO DE AULAS II- CAMPUS JK))	R\$262.41	16/12/2008
20144	CONJUNTO DE MESA CONJUNTO DE MESA PARA ESCRITÓRIO.	PROGRAD ((PAVILHÃO DE AULAS II- CAMPUS JK))	R\$262.41	16/12/2008
20145	CONJUNTO DE MESA CONJUNTO DE MESA PARA ESCRITÓRIO.	DTI ((DIRETORIA DE TECNOLOGIA DA INFORMAÇÃO - DTI))	R\$262.41	16/12/2008
20146	CONJUNTO DE MESA CONJUNTO DE MESA PARA ESCRITÓRIO.	PROAD (SEÇÃO DE PATRIMÔNIO - GUARDA ROTATIVA)	R\$262.41	16/12/2008
20147	CONJUNTO DE MESA CONJUNTO DE MESA PARA ESCRITÓRIO.	PROAD (SEÇÃO DE PATRIMÔNIO - GUARDA ROTATIVA)	R\$262.41	16/12/2008
20148	CONJUNTO DE MESA CONJUNTO DE MESA PARA ESCRITÓRIO.	PROAD (SEÇÃO DE PATRIMÔNIO - GUARDA ROTATIVA)	R\$262.41	16/12/2008
20149	CONJUNTO DE MESA CONJUNTO DE MESA PARA ESCRITÓRIO.	PROAD (SEÇÃO DE PATRIMÔNIO - GUARDA ROTATIVA)	R\$262.41	16/12/2008
20150	CONJUNTO DE MESA CONJUNTO DE MESA PARA ESCRITÓRIO.	PROAD (SEÇÃO DE PATRIMÔNIO - GUARDA ROTATIVA)	R\$262.41	16/12/2008
20151	CONJUNTO DE MESA CONJUNTO DE MESA PARA ESCRITÓRIO.	PROAD (SEÇÃO DE PATRIMÔNIO - GUARDA ROTATIVA)	R\$262.41	16/12/2008
20152	CONJUNTO DE MESA CONJUNTO DE MESA PARA ESCRITÓRIO.	PROAD (SEÇÃO DE PATRIMÔNIO - GUARDA ROTATIVA)	R\$262.41	16/12/2008
20153	CONJUNTO DE MESA CONJUNTO DE MESA PARA ESCRITÓRIO.	PROAD (SEÇÃO DE PATRIMÔNIO - GUARDA ROTATIVA)	R\$262.41	16/12/2008
20154	CONJUNTO DE MESA CONJUNTO DE MESA PARA ESCRITÓRIO.	PROAD (SEÇÃO DE PATRIMÔNIO - GUARDA ROTATIVA)	R\$262.41	16/12/2008
20155	CONJUNTO DE MESA CONJUNTO DE MESA PARA ESCRITÓRIO.	PROAD (SEÇÃO DE PATRIMÔNIO - GUARDA ROTATIVA)	R\$262.41	16/12/2008
20156	CONJUNTO DE MESA CONJUNTO DE MESA PARA ESCRITÓRIO.	PROAD (SEÇÃO DE PATRIMÔNIO - GUARDA ROTATIVA)	R\$262.41	16/12/2008
20157	CONJUNTO DE MESA CONJUNTO DE MESA PARA ESCRITÓRIO.	PROAD (SEÇÃO DE PATRIMÔNIO - GUARDA ROTATIVA)	R\$262.41	16/12/2008
20158	CONJUNTO DE MESA CONJUNTO DE MESA PARA ESCRITÓRIO.	PROAD (SEÇÃO DE PATRIMÔNIO - GUARDA ROTATIVA)	R\$262.41	16/12/2008

Relatório de todos os bens da UFVJM

Nº Bem	Descrição	Localização	Valor Aquisição	Data Aquisição
20159	CONJUNTO DE MESA CONJUNTO DE MESA PARA ESCRITÓRIO.	PROAD (SEÇÃO DE PATRIMÔNIO - GUARDA ROTATIVA)	R\$262.41	16/12/2008
20160	CONJUNTO DE MESA CONJUNTO DE MESA PARA ESCRITÓRIO.	PROAD (SEÇÃO DE PATRIMÔNIO - GUARDA ROTATIVA)	R\$262.41	16/12/2008
20161	CONJUNTO DE MESA CONJUNTO DE MESA PARA ESCRITÓRIO.	PROAD (SEÇÃO DE PATRIMÔNIO - GUARDA ROTATIVA)	R\$262.41	16/12/2008
20162	CONJUNTO DE MESA CONJUNTO DE MESA PARA ESCRITÓRIO.	PROAD (SEÇÃO DE PATRIMÔNIO - GUARDA ROTATIVA)	R\$262.41	16/12/2008
20163	CONJUNTO DE MESA CONJUNTO DE MESA PARA ESCRITÓRIO.	QUI ((SALA 01 - BLOCO 05/QUI))	R\$262.41	16/12/2008
20164	CONJUNTO DE MESA CONJUNTO DE MESA PARA ESCRITÓRIO.	PROAD (SEÇÃO DE PATRIMÔNIO - GUARDA ROTATIVA)	R\$262.41	16/12/2008
20165	CONJUNTO DE MESA CONJUNTO DE MESA PARA ESCRITÓRIO.	PROAD (SEÇÃO DE PATRIMÔNIO - GUARDA ROTATIVA)	R\$262.41	16/12/2008
20166	CONJUNTO DE MESA CONJUNTO DE MESA PARA ESCRITÓRIO.	PROAD (SEÇÃO DE PATRIMÔNIO - GUARDA ROTATIVA)	R\$262.41	16/12/2008
20167	CONJUNTO DE MESA CONJUNTO DE MESA PARA ESCRITÓRIO.	PROAD (SEÇÃO DE PATRIMÔNIO - GUARDA ROTATIVA)	R\$262.41	16/12/2008
20168	CONJUNTO DE MESA CONJUNTO DE MESA PARA ESCRITÓRIO.	PROAD (SEÇÃO DE PATRIMÔNIO - GUARDA ROTATIVA)	R\$262.41	16/12/2008
20169	CONJUNTO DE MESA CONJUNTO DE MESA PARA ESCRITÓRIO.	PROAD (SEÇÃO DE PATRIMÔNIO - GUARDA ROTATIVA)	R\$262.41	16/12/2008
20170	CONJUNTO DE MESA CONJUNTO DE MESA PARA ESCRITÓRIO.	PROAD (SEÇÃO DE PATRIMÔNIO - GUARDA ROTATIVA)	R\$262.41	16/12/2008
20171	CONJUNTO DE MESA CONJUNTO DE MESA PARA ESCRITÓRIO.	PROAD (SEÇÃO DE PATRIMÔNIO - GUARDA ROTATIVA)	R\$262.41	16/12/2008
20172	CONJUNTO DE MESA CONJUNTO DE MESA PARA ESCRITÓRIO.	PROAD (SEÇÃO DE PATRIMÔNIO - GUARDA ROTATIVA)	R\$262.41	16/12/2008
20173	CONJUNTO DE MESA CONJUNTO DE MESA PARA ESCRITÓRIO.	PROAD (SEÇÃO DE PATRIMÔNIO - GUARDA ROTATIVA)	R\$262.41	16/12/2008
20174	CONJUNTO DE MESA CONJUNTO DE MESA PARA ESCRITÓRIO.	PROAD (SEÇÃO DE PATRIMÔNIO - GUARDA ROTATIVA)	R\$262.41	16/12/2008
20175	CONJUNTO DE MESA CONJUNTO DE MESA PARA ESCRITÓRIO.	PROAD (SEÇÃO DE PATRIMÔNIO - GUARDA ROTATIVA)	R\$262.41	16/12/2008
20176	CONJUNTO DE MESA CONJUNTO DE MESA PARA ESCRITÓRIO.	PROAD (SEÇÃO DE PATRIMÔNIO - GUARDA ROTATIVA)	R\$262.41	16/12/2008
20177	CONJUNTO DE MESA CONJUNTO DE MESA PARA ESCRITÓRIO.	PROAD (SEÇÃO DE PATRIMÔNIO - GUARDA ROTATIVA)	R\$262.41	16/12/2008
20178	CONJUNTO DE MESA CONJUNTO DE MESA PARA ESCRITÓRIO.	PROAD (SEÇÃO DE PATRIMÔNIO - GUARDA ROTATIVA)	R\$262.41	16/12/2008
20179	CONJUNTO DE MESA CONJUNTO DE MESA PARA ESCRITÓRIO.	PROAD (SEÇÃO DE PATRIMÔNIO - GUARDA ROTATIVA)	R\$262.41	16/12/2008
20180	CONJUNTO DE MESA CONJUNTO DE MESA PARA ESCRITÓRIO.	PROAD (SEÇÃO DE PATRIMÔNIO - GUARDA ROTATIVA)	R\$262.41	16/12/2008
20181	CONJUNTO DE MESA CONJUNTO DE MESA PARA ESCRITÓRIO.	PROAD (SEÇÃO DE PATRIMÔNIO - GUARDA ROTATIVA)	R\$262.41	16/12/2008

Relatório de todos os bens da UFVJM

Nº Bem	Descrição	Localização	Valor Aquisição	Data Aquisição
20182	CONJUNTO DE MESA CONJUNTO DE MESA PARA ESCRITÓRIO.	PROAD (SEÇÃO DE PATRIMÔNIO - GUARDA ROTATIVA)	R\$262.41	16/12/2008
20183	CONJUNTO DE MESA CONJUNTO DE MESA PARA ESCRITÓRIO.	PROAD (SEÇÃO DE PATRIMÔNIO - GUARDA ROTATIVA)	R\$262.41	16/12/2008
20184	CONJUNTO DE MESA CONJUNTO DE MESA PARA ESCRITÓRIO.	PROAD (SEÇÃO DE PATRIMÔNIO - GUARDA ROTATIVA)	R\$262.41	16/12/2008
20185	CONJUNTO DE MESA CONJUNTO DE MESA PARA ESCRITÓRIO.	PROAD (SEÇÃO DE PATRIMÔNIO - GUARDA ROTATIVA)	R\$262.41	16/12/2008
20186	CONJUNTO DE MESA CONJUNTO DE MESA PARA ESCRITÓRIO.	PROAD (SEÇÃO DE PATRIMÔNIO - GUARDA ROTATIVA)	R\$262.41	16/12/2008
20187	CONJUNTO DE MESA CONJUNTO DE MESA PARA ESCRITÓRIO.	PROAD (SEÇÃO DE PATRIMÔNIO - GUARDA ROTATIVA)	R\$262.41	16/12/2008
20188	CONJUNTO DE MESA CONJUNTO DE MESA PARA ESCRITÓRIO.	PROAD (SEÇÃO DE PATRIMÔNIO - GUARDA ROTATIVA)	R\$262.41	16/12/2008
20189	CONJUNTO DE MESA CONJUNTO DE MESA PARA ESCRITÓRIO.	PROAD (SEÇÃO DE PATRIMÔNIO - GUARDA ROTATIVA)	R\$262.41	16/12/2008
20190	CONJUNTO DE MESA CONJUNTO DE MESA PARA ESCRITÓRIO.	PROAD (SEÇÃO DE PATRIMÔNIO - GUARDA ROTATIVA)	R\$262.41	16/12/2008
20191	CONJUNTO DE MESA CONJUNTO DE MESA PARA ESCRITÓRIO.	PROAD (SEÇÃO DE PATRIMÔNIO - GUARDA ROTATIVA)	R\$262.41	16/12/2008
20193	CADEIRA SECRETARIA GIRATÓRIA CADEIRA DE ESCRITÓRIO GIRATÓRIA, TIPO SECRETÁRIA.	PROAD (SEÇÃO DE PATRIMÔNIO - GUARDA ROTATIVA)	R\$88.80	16/12/2008
20194	CADEIRA SECRETARIA GIRATÓRIA CADEIRA DE ESCRITÓRIO GIRATÓRIA, TIPO SECRETÁRIA.	PROAD (SEÇÃO DE PATRIMÔNIO - GUARDA ROTATIVA)	R\$88.80	16/12/2008
20195	CADEIRA SECRETARIA GIRATÓRIA CADEIRA DE ESCRITÓRIO GIRATÓRIA, TIPO SECRETÁRIA.	PROAD (SEÇÃO DE PATRIMÔNIO - GUARDA ROTATIVA)	R\$88.80	16/12/2008
20196	CADEIRA SECRETARIA GIRATÓRIA CADEIRA DE ESCRITÓRIO GIRATÓRIA, TIPO SECRETÁRIA.	PROAD (SEÇÃO DE PATRIMÔNIO - GUARDA ROTATIVA)	R\$88.80	16/12/2008
20197	CADEIRA SECRETARIA GIRATÓRIA CADEIRA DE ESCRITÓRIO GIRATÓRIA, TIPO SECRETÁRIA.	PROAD (SEÇÃO DE PATRIMÔNIO - GUARDA ROTATIVA)	R\$88.80	16/12/2008
20198	CONJUNTO DE MESA CONJUNTO DE MESA PARA ESCRITÓRIO.	PROAD (SEÇÃO DE PATRIMÔNIO - GUARDA ROTATIVA)	R\$262.41	16/12/2008
20199	CONJUNTO DE MESA CONJUNTO DE MESA PARA ESCRITÓRIO.	PROAD (SEÇÃO DE PATRIMÔNIO - GUARDA ROTATIVA)	R\$262.41	16/12/2008
20200	CONJUNTO DE MESA CONJUNTO DE MESA PARA ESCRITÓRIO.	PROAD (SEÇÃO DE PATRIMÔNIO - GUARDA ROTATIVA)	R\$262.41	16/12/2008
20201	CONJUNTO DE MESA CONJUNTO DE MESA PARA ESCRITÓRIO.	PROAD (SEÇÃO DE PATRIMÔNIO - GUARDA ROTATIVA)	R\$262.41	16/12/2008
20202	CONJUNTO DE MESA CONJUNTO DE MESA PARA ESCRITÓRIO.	PROAD (SEÇÃO DE PATRIMÔNIO - GUARDA ROTATIVA)	R\$262.41	16/12/2008
20203	CONJUNTO DE MESA CONJUNTO DE MESA PARA ESCRITÓRIO.	PROAD (SEÇÃO DE PATRIMÔNIO - GUARDA ROTATIVA)	R\$262.41	16/12/2008

Relatório de todos os bens da UFVJM

Nº Bem	Descrição	Localização	Valor Aquisição	Data Aquisição
20204	CONJUNTO DE MESA CONJUNTO DE MESA PARA ESCRITÓRIO.	PROAD (SEÇÃO DE PATRIMÔNIO - GUARDA ROTATIVA)	R\$262.41	16/12/2008
20205	CONJUNTO DE MESA CONJUNTO DE MESA PARA ESCRITÓRIO.	PROAD (SEÇÃO DE PATRIMÔNIO - GUARDA ROTATIVA)	R\$262.41	16/12/2008
20206	CONJUNTO DE MESA CONJUNTO DE MESA PARA ESCRITÓRIO.	PROAD (SEÇÃO DE PATRIMÔNIO - GUARDA ROTATIVA)	R\$262.41	16/12/2008
20207	CONJUNTO DE MESA CONJUNTO DE MESA PARA ESCRITÓRIO.	PROAD (SEÇÃO DE PATRIMÔNIO - GUARDA ROTATIVA)	R\$262.41	16/12/2008
20208	CONJUNTO DE MESA CONJUNTO DE MESA PARA ESCRITÓRIO.	PROAD (SEÇÃO DE PATRIMÔNIO - GUARDA ROTATIVA)	R\$262.41	16/12/2008
20209	CONJUNTO DE MESA CONJUNTO DE MESA PARA ESCRITÓRIO.	PROAD (SEÇÃO DE PATRIMÔNIO - GUARDA ROTATIVA)	R\$262.41	16/12/2008
20210	CONJUNTO DE MESA CONJUNTO DE MESA PARA ESCRITÓRIO.	PROAD (SEÇÃO DE PATRIMÔNIO - GUARDA ROTATIVA)	R\$262.41	16/12/2008
20211	CONJUNTO DE MESA CONJUNTO DE MESA PARA ESCRITÓRIO.	PROAD (SEÇÃO DE PATRIMÔNIO - GUARDA ROTATIVA)	R\$262.41	16/12/2008
20212	CONJUNTO DE MESA CONJUNTO DE MESA PARA ESCRITÓRIO.	PROAD (SEÇÃO DE PATRIMÔNIO - GUARDA ROTATIVA)	R\$262.41	16/12/2008
20213	CONJUNTO DE MESA CONJUNTO DE MESA PARA ESCRITÓRIO.	PROAD (SEÇÃO DE PATRIMÔNIO - GUARDA ROTATIVA)	R\$262.41	16/12/2008
20214	CONJUNTO DE MESA CONJUNTO DE MESA PARA ESCRITÓRIO.	PROAD (SEÇÃO DE PATRIMÔNIO - GUARDA ROTATIVA)	R\$262.41	16/12/2008
20215	CONJUNTO DE MESA CONJUNTO DE MESA PARA ESCRITÓRIO.	PROAD (SEÇÃO DE PATRIMÔNIO - GUARDA ROTATIVA)	R\$262.41	16/12/2008
20216	CONJUNTO DE MESA CONJUNTO DE MESA PARA ESCRITÓRIO.	PROAD (SEÇÃO DE PATRIMÔNIO - GUARDA ROTATIVA)	R\$262.41	16/12/2008
20217	CONJUNTO DE MESA CONJUNTO DE MESA PARA ESCRITÓRIO.	PROAD (SEÇÃO DE PATRIMÔNIO - GUARDA ROTATIVA)	R\$262.41	16/12/2008
20218	QUADRO BRANCO QUADRO BRANCO CONFECCIONADO EM LAMINADO MELAMÍNICO BRANCO BRILHANTE COM CHAPA DE MADEIRA RESINADA DE 09MM - MARCA: CORTIARTE.	FCA (LAB. DE MICROSCOPIA - AGRÁRIAS - CAMPUS II)	R\$123.33	18/12/2008
20219	QUADRO BRANCO QUADRO BRANCO CONFECCIONADO EM LAMINADO MELAMÍNICO BRANCO BRILHANTE COM CHAPA DE MADEIRA RESINADA DE 09MM - MARCA: CORTIARTE.	CITEC ((CITEC - PAV I))	R\$123.33	18/12/2008
20220	QUADRO BRANCO QUADRO BRANCO CONFECCIONADO EM LAMINADO MELAMÍNICO BRANCO BRILHANTE COM CHAPA DE MADEIRA RESINADA DE 09MM - MARCA: CORTIARTE.	AGR ((AGROVALE - AGR/CAMPUS JK))	R\$123.33	18/12/2008
20221	QUADRO BRANCO QUADRO BRANCO CONFECCIONADO EM LAMINADO MELAMÍNICO BRANCO BRILHANTE COM CHAPA DE MADEIRA RESINADA DE 09MM -	PROACE ((PRÉDIO ASSISTÊNCIA - RECEPÇÃO))	R\$123.33	18/12/2008

Relatório de todos os bens da UFVJM

Nº Bem	Descrição	Localização	Valor Aquisição	Data Aquisição
20221	MARCA: CORTIARTE.	PROACE ((PREDIO ASSISTENCIA - RECEPÇÃO))	R\$123.33	18/12/2008
20222	QUADRO BRANCO QUADRO BRANCO CONFECCIONADO EM LAMINADO MELAMÍNICO BRANCO BRILHANTE COM CHAPA DE MADEIRA RESINADA DE 09MM - MARCA: CORTIARTE.	PROACE ((SALA DA DIRETORIA DE ASSISTÊNCIA ESTUDANTIL))	R\$123.33	18/12/2008
20223	QUADRO BRANCO QUADRO BRANCO CONFECCIONADO EM LAMINADO MELAMÍNICO BRANCO BRILHANTE COM CHAPA DE MADEIRA RESINADA DE 09MM - MARCA: CORTIARTE.	CITEC ((CITEC - PAV I))	R\$123.33	18/12/2008
20224	QUADRO BRANCO QUADRO BRANCO CONFECCIONADO EM LAMINADO MELAMÍNICO BRANCO BRILHANTE COM CHAPA DE MADEIRA RESINADA DE 09MM - MARCA: CORTIARTE.	CITEC ((CITEC - PAV I))	R\$123.33	18/12/2008
20225	QUADRO BRANCO QUADRO BRANCO CONFECCIONADO EM LAMINADO MELAMÍNICO BRANCO BRILHANTE COM CHAPA DE MADEIRA RESINADA DE 09MM - MARCA: CORTIARTE.	CITEC ((CITEC - PAV I))	R\$123.33	18/12/2008
20226	QUADRO BRANCO QUADRO BRANCO CONFECCIONADO EM LAMINADO MELAMÍNICO BRANCO BRILHANTE COM CHAPA DE MADEIRA RESINADA DE 09MM - MARCA: CORTIARTE.	PROGRAD ((PAVILHÃO DE AULAS I-CAMPUS JK))	R\$123.33	18/12/2008
20227	QUADRO BRANCO QUADRO BRANCO CONFECCIONADO EM LAMINADO MELAMÍNICO BRANCO BRILHANTE COM CHAPA DE MADEIRA RESINADA DE 09MM - MARCA: CORTIARTE.	PROGRAD ((PAVILHÃO DE AULAS I-CAMPUS JK))	R\$123.33	18/12/2008
20228	QUADRO BRANCO QUADRO BRANCO CONFECCIONADO EM LAMINADO MELAMÍNICO BRANCO BRILHANTE COM CHAPA DE MADEIRA RESINADA DE 09MM - MARCA: CORTIARTE.	PROAD (SEÇÃO DE PATRIMÔNIO - GUARDA ROTATIVA)	R\$123.33	18/12/2008
20229	QUADRO BRANCO QUADRO BRANCO CONFECCIONADO EM LAMINADO MELAMÍNICO BRANCO BRILHANTE COM CHAPA DE MADEIRA RESINADA DE 09MM - MARCA: CORTIARTE.	PROGRAD ((PAVILHÃO DE AULAS I-CAMPUS JK))	R\$123.33	18/12/2008
20230	QUADRO BRANCO QUADRO BRANCO CONFECCIONADO EM LAMINADO MELAMÍNICO BRANCO BRILHANTE COM CHAPA DE MADEIRA RESINADA DE 09MM - MARCA: CORTIARTE.	PROGRAD ((PAVILHÃO DE AULAS I-CAMPUS JK))	R\$123.33	18/12/2008
20231	QUADRO BRANCO QUADRO BRANCO CONFECCIONADO EM LAMINADO MELAMÍNICO	PROAD (SEÇÃO DE PATRIMÔNIO - GUARDA ROTATIVA)	R\$123.33	18/12/2008

Relatório de todos os bens da UFVJM

Nº Bem	Descrição	Localização	Valor Aquisição	Data Aquisição
20231	BRANCO BRILHANTE COM CHAPA DE MADEIRA RESINADA DE 09MM - MARCA: CORTIARTE.	PROAD (SEÇÃO DE PATRIMÔNIO - GUARDA ROTATIVA)	R\$123.33	18/12/2008
20232	QUADRO BRANCO QUADRO BRANCO CONFECCIONADO EM LAMINADO MELAMÍNICO BRANCO BRILHANTE COM CHAPA DE MADEIRA RESINADA DE 09MM - MARCA: CORTIARTE.	PROAD (SEÇÃO DE PATRIMÔNIO - GUARDA ROTATIVA)	R\$123.33	18/12/2008
20233	QUADRO BRANCO QUADRO BRANCO CONFECCIONADO EM LAMINADO MELAMÍNICO BRANCO BRILHANTE COM CHAPA DE MADEIRA RESINADA DE 09MM - MARCA: CORTIARTE.	PROGRAD ((PAVILHÃO DE AULAS I-CAMPUS JK))	R\$123.33	18/12/2008
20234	QUADRO BRANCO QUADRO BRANCO CONFECCIONADO EM LAMINADO MELAMÍNICO BRANCO BRILHANTE COM CHAPA DE MADEIRA RESINADA DE 09MM - MARCA: CORTIARTE.	PROAD (SEÇÃO DE PATRIMÔNIO - GUARDA ROTATIVA)	R\$123.33	18/12/2008
20235	QUADRO BRANCO QUADRO BRANCO CONFECCIONADO EM LAMINADO MELAMÍNICO BRANCO BRILHANTE COM CHAPA DE MADEIRA RESINADA DE 09MM - MARCA: CORTIARTE.	PROAD (SEÇÃO DE PATRIMÔNIO - GUARDA ROTATIVA)	R\$123.33	18/12/2008
20236	QUADRO BRANCO QUADRO BRANCO CONFECCIONADO EM LAMINADO MELAMÍNICO BRANCO BRILHANTE COM CHAPA DE MADEIRA RESINADA DE 09MM - MARCA: CORTIARTE.	PROAD (SEÇÃO DE PATRIMÔNIO - GUARDA ROTATIVA)	R\$123.33	18/12/2008
20237	QUADRO BRANCO QUADRO BRANCO CONFECCIONADO EM LAMINADO MELAMÍNICO BRANCO BRILHANTE COM CHAPA DE MADEIRA RESINADA DE 09MM - MARCA: CORTIARTE.	PROAD (SEÇÃO DE PATRIMÔNIO - GUARDA ROTATIVA)	R\$123.33	18/12/2008
20238	QUADRO BRANCO QUADRO BRANCO CONFECCIONADO EM LAMINADO MELAMÍNICO BRANCO BRILHANTE COM CHAPA DE MADEIRA RESINADA DE 09MM - MARCA: CORTIARTE.	PROAD (SEÇÃO DE PATRIMÔNIO - GUARDA ROTATIVA)	R\$123.33	18/12/2008
20239	QUADRO BRANCO QUADRO BRANCO CONFECCIONADO EM LAMINADO MELAMÍNICO BRANCO BRILHANTE COM CHAPA DE MADEIRA RESINADA DE 09MM - MARCA: CORTIARTE.	PROAD (SEÇÃO DE PATRIMÔNIO - GUARDA ROTATIVA)	R\$123.33	18/12/2008
20240	QUADRO BRANCO QUADRO BRANCO CONFECCIONADO EM LAMINADO MELAMÍNICO BRANCO BRILHANTE COM CHAPA DE MADEIRA RESINADA DE 09MM - MARCA: CORTIARTE.	PROAD (SEÇÃO DE PATRIMÔNIO - GUARDA ROTATIVA)	R\$123.33	18/12/2008
20241	QUADRO BRANCO QUADRO	PROAD (SEÇÃO DE PATRIMÔNIO -	R\$123.33	18/12/2008

Relatório de todos os bens da UFVJM

Nº Bem	Descrição	Localização	Valor Aquisição	Data Aquisição
20241	BRANCO CONFECCIONADO EM LAMINADO MELAMÍNICO BRANCO BRILHANTE COM CHAPA DE MADEIRA RESINADA DE 09MM - MARCA: CORTIARTE.	GUARDA ROTATIVA)	R\$123.33	18/12/2008
20242	QUADRO BRANCO QUADRO BRANCO CONFECCIONADO EM LAMINADO MELAMÍNICO BRANCO BRILHANTE COM CHAPA DE MADEIRA RESINADA DE 09MM - MARCA: CORTIARTE.	PROAD (SEÇÃO DE PATRIMÔNIO - GUARDA ROTATIVA)	R\$123.33	18/12/2008
20243	QUADRO BRANCO QUADRO BRANCO CONFECCIONADO EM LAMINADO MELAMÍNICO BRANCO BRILHANTE COM CHAPA DE MADEIRA RESINADA DE 09MM - MARCA: CORTIARTE.	PROAD (SEÇÃO DE PATRIMÔNIO - GUARDA ROTATIVA)	R\$123.33	18/12/2008
20244	QUADRO BRANCO QUADRO BRANCO CONFECCIONADO EM LAMINADO MELAMÍNICO BRANCO BRILHANTE COM CHAPA DE MADEIRA RESINADA DE 09MM - MARCA: CORTIARTE.	PROAD (SEÇÃO DE PATRIMÔNIO - GUARDA ROTATIVA)	R\$123.33	18/12/2008
20245	QUADRO BRANCO QUADRO BRANCO CONFECCIONADO EM LAMINADO MELAMÍNICO BRANCO BRILHANTE COM CHAPA DE MADEIRA RESINADA DE 09MM - MARCA: CORTIARTE.	PROAD (SEÇÃO DE PATRIMÔNIO - GUARDA ROTATIVA)	R\$123.33	18/12/2008
20246	QUADRO BRANCO QUADRO BRANCO CONFECCIONADO EM LAMINADO MELAMÍNICO BRANCO BRILHANTE COM CHAPA DE MADEIRA RESINADA DE 09MM - MARCA: CORTIARTE.	PROAD (SEÇÃO DE PATRIMÔNIO - GUARDA ROTATIVA)	R\$123.33	18/12/2008
20247	QUADRO BRANCO QUADRO BRANCO CONFECCIONADO EM LAMINADO MELAMÍNICO BRANCO BRILHANTE COM CHAPA DE MADEIRA RESINADA DE 09MM - MARCA: CORTIARTE.	PROAD (SEÇÃO DE PATRIMÔNIO - GUARDA ROTATIVA)	R\$123.33	18/12/2008
20248	QUADRO BRANCO QUADRO BRANCO CONFECCIONADO EM LAMINADO MELAMÍNICO BRANCO BRILHANTE COM CHAPA DE MADEIRA RESINADA DE 09MM - MARCA: CORTIARTE.	PROGRAD ((PAVILHÃO DE AULAS I-CAMPUS JK))	R\$123.33	18/12/2008
20249	QUADRO BRANCO QUADRO BRANCO CONFECCIONADO EM LAMINADO MELAMÍNICO BRANCO BRILHANTE COM CHAPA DE MADEIRA RESINADA DE 09MM - MARCA: CORTIARTE.	PROGRAD ((PAVILHÃO DE AULAS I-CAMPUS JK))	R\$123.33	18/12/2008
20250	QUADRO BRANCO QUADRO BRANCO CONFECCIONADO EM LAMINADO MELAMÍNICO BRANCO BRILHANTE COM CHAPA DE MADEIRA RESINADA DE 09MM -	PROAD (SEÇÃO DE PATRIMÔNIO - GUARDA ROTATIVA)	R\$123.33	18/12/2008

Relatório de todos os bens da UFVJM

Nº Bem	Descrição	Localização	Valor Aquisição	Data Aquisição
20250	MARCA: CORTIARTE.	PROAD (SEÇÃO DE PATRIMÔNIO - GUARDA ROTATIVA)	R\$123.33	18/12/2008
20251	QUADRO BRANCO QUADRO BRANCO CONFECCIONADO EM LAMINADO MELAMÍNICO BRANCO BRILHANTE COM CHAPA DE MADEIRA RESINADA DE 09MM - MARCA: CORTIARTE.	PROAD (SEÇÃO DE PATRIMÔNIO - GUARDA ROTATIVA)	R\$123.33	18/12/2008
20252	QUADRO BRANCO QUADRO BRANCO CONFECCIONADO EM LAMINADO MELAMÍNICO BRANCO BRILHANTE COM CHAPA DE MADEIRA RESINADA DE 09MM - MARCA: CORTIARTE.	PROAD (SEÇÃO DE PATRIMÔNIO - GUARDA ROTATIVA)	R\$123.33	18/12/2008
20253	QUADRO BRANCO QUADRO BRANCO CONFECCIONADO EM LAMINADO MELAMÍNICO BRANCO BRILHANTE COM CHAPA DE MADEIRA RESINADA DE 09MM - MARCA: CORTIARTE.	PROAD (SEÇÃO DE PATRIMÔNIO - GUARDA ROTATIVA)	R\$123.33	18/12/2008
20254	QUADRO BRANCO QUADRO BRANCO CONFECCIONADO EM LAMINADO MELAMÍNICO BRANCO BRILHANTE COM CHAPA DE MADEIRA RESINADA DE 09MM - MARCA: CORTIARTE.	FAR (DEPENDENCIA FARMACIA)	R\$123.33	18/12/2008
20255	MESA NIQUEL DE REUNIÃO MESA NÍQUEL DE REUNIÃO CIRCULAR - MEDINDO: 1200 X 740MM.	PROAD ((Campus Mucuri - Transferência Provisoria))	R\$204.00	18/12/2008
20256	MESA NIQUEL DE REUNIÃO MESA NÍQUEL DE REUNIÃO CIRCULAR - MEDINDO: 1200 X 740MM.	PROAD ((Campus Mucuri - Transferência Provisoria))	R\$204.00	18/12/2008
20257	MESA NIQUEL DE REUNIÃO MESA NÍQUEL DE REUNIÃO CIRCULAR - MEDINDO: 1200 X 740MM.	PROAD ((Campus Mucuri - Transferência Provisoria))	R\$204.00	18/12/2008
20258	MESA NIQUEL DE REUNIÃO MESA NÍQUEL DE REUNIÃO CIRCULAR - MEDINDO: 1200 X 740MM.	PROAD ((Campus Mucuri - Transferência Provisoria))	R\$204.00	18/12/2008
20259	MESA NIQUEL DE REUNIÃO MESA NÍQUEL DE REUNIÃO CIRCULAR - MEDINDO: 1200 X 740MM.	PROAD ((Campus Mucuri - Transferência Provisoria))	R\$204.00	18/12/2008
20260	MESA NIQUEL DE REUNIÃO MESA NÍQUEL DE REUNIÃO CIRCULAR - MEDINDO: 1200 X 740MM.	PROAD ((Campus Mucuri - Transferência Provisoria))	R\$204.00	18/12/2008
20261	MESA NIQUEL DE REUNIÃO MESA NÍQUEL DE REUNIÃO CIRCULAR - MEDINDO: 1200 X 740MM.	PROAD ((Campus Mucuri - Transferência Provisoria))	R\$204.00	18/12/2008
20262	BALANÇA BALANÇA - MARCA: BEL - MODELO: UMARK-250A.	FCBS (LAB. DE BIOL. MOLEC. E BIOTECNOLOGIA -F.I.- CII)	R\$2656.00	18/12/2008
20263	BALANÇA BALANÇA - MARCA: BEL - MODELO: UMARK-250A.	FCBS (LAB. DE BIOL. MOLEC. E BIOTECNOLOGIA -F.I.- CII)	R\$2656.00	18/12/2008
20264	BALANÇA PORTÁTIL BALANÇA PORTÁTIL - MARCA: BEL - MODELO: SSR-3000 - NÚMERO DE SÉRIE: 560849.	PRPPG (LIPENVALE - SALA 01 - CAMPUS II)	R\$519.99	18/12/2008

Relatório de todos os bens da UFVJM

Nº Bem	Descrição	Localização	Valor Aquisição	Data Aquisição
20265	BALANÇA DE PRECISÃO BALANÇA DE PRECISÃO, TIPO DINAMÔMETRO - MARCA: PESOLA - MODELO: 20060 (93018).	FCBS (LAB. DE BIOL. MOLEC. E BIOTECNOLOGIA -F.I.- CII)	R\$201.95	18/12/2008
20266	BALANÇA DE PRECISÃO BALANÇA DE PRECISÃO, TIPO DINAMÔMETRO - MARCA: PESOLA - MODELO: 20060 (93018).	FCBS (LAB. DE BIOL. MOLEC. E BIOTECNOLOGIA -F.I.- CII)	R\$201.95	18/12/2008
20267	BANHO MARIA BANHO MARIA - MARCA: SOLAB - MODELO: SL-150/18.	FACET (LAB. DE ECB-BLOCO DE PESQUISA EM QUÍMICA-FINEP-CII)	R\$1057.00	19/12/2008
20268	ROTAEVAPORADOR ROTAEVAPORADOR - MARCA: SOLAB - MODELO: SL-126.	FACET (LAB. DE ECB-BLOCO DE PESQUISA EM QUÍMICA-FINEP-CII)	R\$3800.00	19/12/2008
20269	CAIXA ACUSTICA CAIXA ACÚSTICA - MARCA: TAG AUDIO - MODELO: TA1152VTI300 - SISTEMA DE SOM INSTALADO - COM OS MATERIAIS E MÃO-DE-OBRA, DE ACORDO COM AS INDICAÇÕES...	PROEXC ((PRÓ - REITORIA DE EXTENSÃO E CULTURA - PROEXC))	R\$1475.00	23/12/2008
20270	CAIXA ACUSTICA CAIXA ACÚSTICA - MARCA: TAG AUDIO - MODELO: TA1152VTI300. - SISTEMA DE SOM INSTALADO - COM OS MATERIAIS E MÃO-DE-OBRA, DE ACORDO COM AS INDICAÇÃO...	PROEXC ((PRÓ - REITORIA DE EXTENSÃO E CULTURA - PROEXC))	R\$1475.00	23/12/2008
20271	EQUALIZADOR GRÁFICO EQUALIZADOR GRÁFICO - MARCA: SOUNDKING - MODELO: AQ215B. - SISTEMA DE SOM INSTALADO, COM MATERIAIS E MÃO-DE-OBRA, DE ACORDO COM AS INDICAÇÃO...	PROGRAD ((DEPÓSITO 2 - 1 ANDAR/PAV. DE AUDITÓRIOS- PROGRAD))	R\$400.00	23/12/2008
20272	NOBREAK NOBREAK - POTÊNCIA: 1.3KVA - MARCA: APC LCD - VOLTAGEM: 120V - MODELO: RACK. - SISTEMA DE SOM INSTALADO, COM MATERIAIS E MÃO-DE-OBRA, DE ACORDO COM AS I...	PROAD (SEÇÃO DE PATRIMÔNIO - GUARDA ROTATIVA)	R\$800.00	23/12/2008
20273	NOBREAK NOBREAK - POTÊNCIA: 1.3KVA - MARCA: APC LCD - VOLTAGEM: 120V - MODELO: RACK. - SISTEMA DE SOM INSTALADO, COM MATERIAIS E MÃO-DE-OBRA, DE ACORDO COM AS I...	PROAD (SEÇÃO DE PATRIMÔNIO - GUARDA ROTATIVA)	R\$800.00	23/12/2008
20274	EQUALIZADOR GRÁFICO EQUALIZADOR GRÁFICO - MARCA: BEHRINGER - MODELO: FBQ1502. - SISTEMA DE SOM INSTALADO, COM MATERIAIS E MÃO-DE-OBRA, DE ACORDO COM AS INDICAÇ...	PROAD (SEÇÃO DE PATRIMÔNIO - GUARDA ROTATIVA)	R\$804.00	23/12/2008
20275	MICROFONE SEM FIO MICROFONE SEM FIO EM UHF - MARCA: KARSECT -	PROGRAD ((AUDIO E VIDEO / PAVILHÃO DE AULAS I - CAMPUS JK))	R\$746.00	23/12/2008

Relatório de todos os bens da UFVJM

Nº Bem	Descrição	Localização	Valor Aquisição	Data Aquisição
20275	MODELO: KRU302. - SISTEMA DE SOM INSTALADO, COM MATERIAIS E MÃO-DE-OBRA, DE ACORDO COM AS INDICAÇÃO...	PROGRAD ((ÁUDIO E VÍDEO / PAVILHÃO DE AULAS I - CAMPUS JK))	R\$746.00	23/12/2008
20276	MICROFONE CARDIOIDE MICROFONE CARDIOIDE - MARCA: SAMSON - MODELO: Q7. - SISTEMA DE SOM INSTALADO, COM MATERIAIS E MÃO-DE-OBRA, DE ACORDO COM AS INDICAÇÕES DO ED...	PROGRAD ((ÁUDIO E VÍDEO / PAVILHÃO DE AULAS I - CAMPUS JK))	R\$225.00	23/12/2008
20277	MICROFONE CARDIOIDE MICROFONE CARDIOIDE - MARCA: SAMSON - MODELO: Q7. - SISTEMA DE SOM INSTALADO, COM MATERIAIS E MÃO-DE-OBRA, DE ACORDO COM AS INDICAÇÕES DO ED...	PROGRAD ((ÁUDIO E VÍDEO / PAVILHÃO DE AULAS I - CAMPUS JK))	R\$225.00	23/12/2008
20278	MICROFONE CARDIOIDE MICROFONE CARDIOIDE - MARCA: SAMSON - MODELO: Q7. - SISTEMA DE SOM INSTALADO, COM MATERIAIS E MÃO-DE-OBRA, DE ACORDO COM AS INDICAÇÕES DO ED...	PROAD (SEÇÃO DE PATRIMÔNIO - GUARDA ROTATIVA)	R\$225.00	23/12/2008
20279	MICROFONE CARDIOIDE MICROFONE CARDIOIDE - MARCA: SAMSON - MODELO: Q7. - SISTEMA DE SOM INSTALADO, COM MATERIAIS E MÃO-DE-OBRA, DE ACORDO COM AS INDICAÇÕES DO ED...	PROAD (SEÇÃO DE PATRIMÔNIO - GUARDA ROTATIVA)	R\$225.00	23/12/2008
20280	CAIXA PASSIVA CAIXA ACÚSTICA PASSIVA - MARCA: TAG AUDIO - MODELO: TSW115BP600. - SISTEMA DE SOM INSTALADO, COM MATERIAIS E MÃO-DE-OBRA, DE ACORDO COM AS INDICA...	PROAD (SEÇÃO DE PATRIMÔNIO - GUARDA ROTATIVA)	R\$1480.00	23/12/2008
20281	CAIXA PASSIVA CAIXA ACÚSTICA PASSIVA - MARCA: TAG AUDIO - MODELO: TSW115BP600. - SISTEMA DE SOM INSTALADO, COM MATERIAIS E MÃO-DE-OBRA, DE ACORDO COM AS INDICA...	PROAD (SEÇÃO DE PATRIMÔNIO - GUARDA ROTATIVA)	R\$1480.00	23/12/2008
20282	NO-BREAK NOBREAK / NO BREAK / NO-BREAK NET STATION - POTÊNCIA: 1200VA - MARCA: SMS - MODELO: 1200	FCA (CURSO ZOOTECNIA - ADM I - CAMPUS II)	R\$395.99	13/01/2009
20283	LONGARINA DE 03 LUGARES LONGARINA SECRETÁRIA SEM BRAÇO COM 03 LUGARES - MARCA: LAMAR.	PROAD ((Campus Mucuri - Transferência Provisoria))	R\$164.78	13/01/2009
20284	LONGARINA DE 03 LUGARES LONGARINA SECRETÁRIA SEM BRAÇO COM 03 LUGARES - MARCA: LAMAR.	PROAD ((Campus Mucuri - Transferência Provisoria))	R\$164.78	13/01/2009

Relatório de todos os bens da UFVJM

Nº Bem	Descrição	Localização	Valor Aquisição	Data Aquisição
20285	LONGARINA DE 03 LUGARES LONGARINA SECRETÁRIA SEM BRAÇO COM 03 LUGARES - MARCA: LAMAR.	PROAD ((Campus Mucuri - Transferência Provisoria))	R\$164.78	13/01/2009
20286	LONGARINA DE 03 LUGARES LONGARINA SECRETÁRIA SEM BRAÇO COM 03 LUGARES - MARCA: LAMAR.	PROAD ((Campus Mucuri - Transferência Provisoria))	R\$164.78	13/01/2009
20287	LONGARINA DE 03 LUGARES LONGARINA SECRETÁRIA SEM BRAÇO COM 03 LUGARES - MARCA: LAMAR.	PROAD ((Campus Mucuri - Transferência Provisoria))	R\$164.78	13/01/2009
20288	LONGARINA DE 03 LUGARES LONGARINA SECRETÁRIA SEM BRAÇO COM 03 LUGARES - MARCA: LAMAR.	PROAD ((Campus Mucuri - Transferência Provisoria))	R\$164.78	13/01/2009
20289	LONGARINA DE 03 LUGARES LONGARINA SECRETÁRIA SEM BRAÇO COM 03 LUGARES - MARCA: LAMAR.	PROAD ((Campus Mucuri - Transferência Provisoria))	R\$164.78	13/01/2009
20290	LONGARINA DE 03 LUGARES LONGARINA SECRETÁRIA SEM BRAÇO COM 03 LUGARES - MARCA: LAMAR.	PROAD ((Campus Mucuri - Transferência Provisoria))	R\$164.78	13/01/2009
20291	LONGARINA DE 03 LUGARES LONGARINA SECRETÁRIA SEM BRAÇO COM 03 LUGARES - MARCA: LAMAR.	EDF ((EDUCAÇÃO FÍSICA - EDF / CAMPUS JK))	R\$164.78	13/01/2009
20292	LONGARINA DE 03 LUGARES LONGARINA SECRETÁRIA SEM BRAÇO COM 03 LUGARES - MARCA: LAMAR.	PROAD ((Campus Mucuri - Transferência Provisoria))	R\$164.78	13/01/2009
20293	LONGARINA DE 03 LUGARES LONGARINA SECRETÁRIA SEM BRAÇO COM 03 LUGARES - MARCA: LAMAR.	PROAD ((Campus Mucuri - Transferência Provisoria))	R\$164.78	13/01/2009
20294	LONGARINA DE 03 LUGARES LONGARINA SECRETÁRIA SEM BRAÇO COM 03 LUGARES - MARCA: LAMAR.	PROAD ((Campus Mucuri - Transferência Provisoria))	R\$164.78	13/01/2009
20295	LONGARINA DE 03 LUGARES LONGARINA SECRETÁRIA SEM BRAÇO COM 03 LUGARES - MARCA: LAMAR.	PROAD ((Campus Mucuri - Transferência Provisoria))	R\$164.78	13/01/2009
20296	LONGARINA DE 03 LUGARES LONGARINA SECRETÁRIA SEM BRAÇO COM 03 LUGARES - MARCA: LAMAR.	PROAD ((Campus Mucuri - Transferência Provisoria))	R\$164.78	13/01/2009
20297	LONGARINA DE 03 LUGARES LONGARINA SECRETÁRIA SEM BRAÇO COM 03 LUGARES - MARCA: LAMAR.	PROAD ((Campus Mucuri - Transferência Provisoria))	R\$164.78	13/01/2009
20298	LONGARINA DE 03 LUGARES LONGARINA SECRETÁRIA SEM BRAÇO COM 03 LUGARES - MARCA: LAMAR.	PROAD ((Campus Mucuri - Transferência Provisoria))	R\$164.78	13/01/2009
20299	LONGARINA DE 03 LUGARES LONGARINA SECRETÁRIA SEM BRAÇO COM 03 LUGARES - MARCA: LAMAR.	PROAD ((Campus Mucuri - Transferência Provisoria))	R\$164.78	13/01/2009
20300	LONGARINA DE 03 LUGARES LONGARINA SECRETÁRIA SEM BRAÇO COM 03 LUGARES - MARCA: LAMAR.	AGR ((ESTAÇÃO METEOROLÓGICA - AGR))	R\$164.78	13/01/2009
20301	LONGARINA DE 03 LUGARES LONGARINA SECRETÁRIA SEM BRAÇO COM 03 LUGARES - MARCA: LAMAR.	PROAD ((Campus Mucuri - Transferência Provisoria))	R\$164.78	13/01/2009
20302	LONGARINA DE 03 LUGARES	PROAD ((Campus Mucuri -	R\$164.78	13/01/2009

Relatório de todos os bens da UFVJM

Nº Bem	Descrição	Localização	Valor Aquisição	Data Aquisição
20302	LONGARINA SECRETARIA SEM BRAÇO COM 03 LUGARES - MARCA: LAMAR.	Transferência Provisoria))	R\$164.78	13/01/2009
20303	LONGARINA DE 03 LUGARES LONGARINA SECRETARIA SEM BRAÇO COM 03 LUGARES - MARCA: LAMAR.	PROAD ((Campus Mucuri - Transferência Provisoria))	R\$164.78	13/01/2009
20304	LONGARINA DE 03 LUGARES LONGARINA SECRETARIA SEM BRAÇO COM 03 LUGARES - MARCA: LAMAR.	PROAD ((Campus Mucuri - Transferência Provisoria))	R\$164.78	13/01/2009
20305	LONGARINA DE 03 LUGARES LONGARINA SECRETARIA SEM BRAÇO COM 03 LUGARES - MARCA: LAMAR.	PROAD ((Campus Mucuri - Transferência Provisoria))	R\$164.78	13/01/2009
20306	MESA DE TRABALHO MESA DE TRABALHO - MARCA: LAMAR.	PROAD ((Campus Mucuri - Transferência Provisoria))	R\$186.04	13/01/2009
20307	MESA DE TRABALHO MESA DE TRABALHO - MARCA: LAMAR.	PROAD ((Campus Mucuri - Transferência Provisoria))	R\$186.04	13/01/2009
20308	MESA DE TRABALHO MESA DE TRABALHO - MARCA: LAMAR.	MAT	R\$186.04	13/01/2009
20309	MESA DE TRABALHO MESA DE TRABALHO - MARCA: LAMAR.	MAT	R\$186.04	13/01/2009
20310	MESA DE TRABALHO MESA DE TRABALHO - MARCA: LAMAR.	MAT	R\$186.04	13/01/2009
20311	MESA DE TRABALHO MESA DE TRABALHO - MARCA: LAMAR.	PROAD ((Campus Mucuri - Transferência Provisoria))	R\$186.04	13/01/2009
20312	MESA DE TRABALHO MESA DE TRABALHO - MARCA: LAMAR.	PROAD ((Campus Mucuri - Transferência Provisoria))	R\$186.04	13/01/2009
20313	MESA DE TRABALHO MESA DE TRABALHO - MARCA: LAMAR.	PROAD ((Campus Mucuri - Transferência Provisoria))	R\$186.04	13/01/2009
20314	MESA DE TRABALHO MESA DE TRABALHO - MARCA: LAMAR.	PROAD ((Campus Mucuri - Transferência Provisoria))	R\$186.04	13/01/2009
20315	MESA DE TRABALHO MESA DE TRABALHO - MARCA: LAMAR.	PROAD ((Campus Mucuri - Transferência Provisoria))	R\$186.04	13/01/2009
20316	MESA DE TRABALHO MESA DE TRABALHO - MARCA: LAMAR.	PROAD ((Campus Mucuri - Transferência Provisoria))	R\$186.04	13/01/2009
20317	MESA DE TRABALHO MESA DE TRABALHO - MARCA: LAMAR.	PROAD ((Campus Mucuri - Transferência Provisoria))	R\$186.04	13/01/2009
20318	MESA DE TRABALHO MESA DE TRABALHO - MARCA: LAMAR.	PROAD ((Campus Mucuri - Transferência Provisoria))	R\$186.04	13/01/2009
20319	MESA DE TRABALHO MESA DE TRABALHO - MARCA: LAMAR.	PROAD ((Campus Mucuri - Transferência Provisoria))	R\$186.04	13/01/2009
20320	MESA DE TRABALHO MESA DE TRABALHO - MARCA: LAMAR.	PROAD ((Campus Mucuri - Transferência Provisoria))	R\$186.04	13/01/2009
20321	MESA DE TRABALHO MESA DE TRABALHO - MARCA: LAMAR.	ICT ((STARKBOTZ - ICT / CAMPUS JK))	R\$186.04	13/01/2009
20322	MESA DE TRABALHO MESA DE TRABALHO - MARCA: LAMAR.	PROAD ((Campus Mucuri - Transferência Provisoria))	R\$186.04	13/01/2009
20323	MESA DE TRABALHO MESA DE TRABALHO - MARCA: LAMAR.	PROACE ((SALA SEST - DASA))	R\$186.04	13/01/2009

Relatório de todos os bens da UFVJM

Nº Bem	Descrição	Localização	Valor Aquisição	Data Aquisição
20324	MESA DE TRABALHO MESA DE TRABALHO - MARCA: LAMAR.	PROAD ((Campus Mucuri - Transferência Provisoria))	R\$186.04	13/01/2009
20325	MESA DE TRABALHO MESA DE TRABALHO - MARCA: LAMAR.	PROAD ((Campus Mucuri - Transferência Provisoria))	R\$186.04	13/01/2009
20326	MESA DE TRABALHO MESA DE TRABALHO - MARCA: LAMAR.	PROAD ((Campus Mucuri - Transferência Provisoria))	R\$186.04	13/01/2009
20327	MESA DE TRABALHO MESA DE TRABALHO - MARCA: LAMAR.	CITEC ((CENTRO DE INOVAÇÃO TECNOLÓGICA - CITEC/DIP))	R\$186.04	13/01/2009
20328	MESA DE TRABALHO MESA DE TRABALHO - MARCA: LAMAR.	PROAD ((Campus Mucuri - Transferência Provisoria))	R\$186.04	13/01/2009
20329	MESA DE TRABALHO MESA DE TRABALHO - MARCA: LAMAR.	PROAD ((Campus Mucuri - Transferência Provisoria))	R\$186.04	13/01/2009
20330	MESA DE TRABALHO MESA DE TRABALHO - MARCA: LAMAR.	CITEC ((CENTRO DE INOVAÇÃO TECNOLÓGICA - CITEC/DIP))	R\$186.04	13/01/2009
20331	MESA DE TRABALHO MESA DE TRABALHO - MARCA: LAMAR.	PROGRAD ((PAVILHÃO DE AULAS II-CAMPUS JK))	R\$186.04	13/01/2009
20332	MESA DE TRABALHO MESA DE TRABALHO - MARCA: LAMAR.	ICT ((PROJETO BAJA - ICT/CAMPUS JK))	R\$186.04	13/01/2009
20333	MESA DE TRABALHO MESA DE TRABALHO - MARCA: LAMAR.	PROGRAD ((DIVISÃO DE MATRICULA E ACOMPANHAMENTO ACADÊMICO))	R\$186.04	13/01/2009
20334	MESA DE TRABALHO MESA DE TRABALHO - MARCA: LAMAR.	PROAD ((SALA 128 - ANTIGA AGRÁRIAS/LIDERANÇA))	R\$186.04	13/01/2009
20335	MESA DE TRABALHO MESA DE TRABALHO - MARCA: LAMAR.	PROAD ((Campus Mucuri - Transferência Provisoria))	R\$186.04	13/01/2009
20336	MESA DE TRABALHO MESA DE TRABALHO - MARCA: LAMAR.	PROAD ((Campus Mucuri - Transferência Provisoria))	R\$186.04	13/01/2009
20337	MESA DE TRABALHO MESA DE TRABALHO - MARCA: LAMAR.	PROAD ((Campus Mucuri - Transferência Provisoria))	R\$186.04	13/01/2009
20338	MESA DE TRABALHO MESA DE TRABALHO - MARCA: LAMAR.	FACET ((BLOCO 5 FACET))	R\$186.04	13/01/2009
20339	MESA DE TRABALHO MESA DE TRABALHO - MARCA: LAMAR.	FACET ((BLOCO 5 FACET))	R\$186.04	13/01/2009
20340	MESA DE TRABALHO MESA DE TRABALHO - MARCA: LAMAR.	DEAD ((LABORATÓRIO DE INFORMÁTICA - DEAD))	R\$186.04	13/01/2009
20341	MESA DE TRABALHO MESA DE TRABALHO - MARCA: LAMAR.	DEAD ((LABORATÓRIO DE INFORMÁTICA - DEAD))	R\$186.04	13/01/2009
20342	MESA DE TRABALHO MESA DE TRABALHO - MARCA: LAMAR.	DEAD ((LABORATÓRIO DE INFORMÁTICA - DEAD))	R\$186.04	13/01/2009
20343	MESA DE TRABALHO MESA DE TRABALHO - MARCA: LAMAR.	DEAD ((LABORATÓRIO DE INFORMÁTICA - DEAD))	R\$186.04	13/01/2009
20344	MESA DE TRABALHO MESA DE TRABALHO - MARCA: LAMAR.	PROAD ((Campus Mucuri - Transferência Provisoria))	R\$186.04	13/01/2009
20345	MESA DE TRABALHO MESA DE TRABALHO - MARCA: LAMAR.	PROAD ((Campus Mucuri - Transferência Provisoria))	R\$186.04	13/01/2009
20346	MESA DE TRABALHO MESA DE TRABALHO - MARCA: LAMAR.	PROAD ((Campus Mucuri - Transferência Provisoria))	R\$186.04	13/01/2009

Relatório de todos os bens da UFVJM

Nº Bem	Descrição	Localização	Valor Aquisição	Data Aquisição
20347	MESA DE TRABALHO MESA DE TRABALHO - MARCA: LAMAR.	PROAD ((Campus Mucuri - Transferência Provisoria))	R\$186.04	13/01/2009
20348	MESA DE TRABALHO MESA DE TRABALHO - MARCA: LAMAR.	PROAD ((Campus Mucuri - Transferência Provisoria))	R\$186.04	13/01/2009
20349	MESA DE TRABALHO MESA DE TRABALHO - MARCA: LAMAR.	PROAD ((Campus Mucuri - Transferência Provisoria))	R\$186.04	13/01/2009
20350	MESA DE TRABALHO MESA DE TRABALHO - MARCA: LAMAR.	PROAD ((Campus Mucuri - Transferência Provisoria))	R\$186.04	13/01/2009
20351	MESA DE TRABALHO MESA DE TRABALHO - MARCA: LAMAR.	PROAD ((Campus Mucuri - Transferência Provisoria))	R\$186.04	13/01/2009
20352	MESA DE TRABALHO MESA DE TRABALHO - MARCA: LAMAR.	PROAD ((Campus Mucuri - Transferência Provisoria))	R\$186.04	13/01/2009
20353	MESA DE TRABALHO MESA DE TRABALHO - MARCA: LAMAR.	PROAD ((Campus Mucuri - Transferência Provisoria))	R\$186.04	13/01/2009
20354	ESTACAO DE TRABALHO ESTAÇÃO DE TRABALHO EM L, COMPOSTA POR: MESA, MEDINDO: 1,20 X 60 X 72 COM 03 GAVETAS - MESA, MEDINDO: 1,00 X 60 X 72 COM TECLADO RETRÁTIL E ...	FIH ((PRÉDIO FIH - CAMPUS JK))	R\$347.39	14/01/2009
20355	ESTACAO DE TRABALHO ESTAÇÃO DE TRABALHO EM L, COMPOSTA POR: MESA, MEDINDO: 1,20 X 60 X 72 COM 03 GAVETAS - MESA, MEDINDO: 1,00 X 60 X 72 COM TECLADO RETRÁTIL E ...	ICT ((STARKBOTZ - ICT / CAMPUS JK))	R\$347.39	14/01/2009
20356	ESTACAO DE TRABALHO ESTAÇÃO DE TRABALHO EM L, COMPOSTA POR: MESA, MEDINDO: 1,20 X 60 X 72 COM 03 GAVETAS - MESA, MEDINDO: 1,00 X 60 X 72 COM TECLADO RETRÁTIL E ...	ICT ((STARKBOTZ - ICT / CAMPUS JK))	R\$347.39	14/01/2009
20357	ESTACAO DE TRABALHO ESTAÇÃO DE TRABALHO EM L, COMPOSTA POR: MESA, MEDINDO: 1,20 X 60 X 72 COM 03 GAVETAS - MESA, MEDINDO: 1,00 X 60 X 72 COM TECLADO RETRÁTIL E ...	FACET ((BLOCO 5 FACET))	R\$347.39	14/01/2009
20358	ESTACAO DE TRABALHO ESTAÇÃO DE TRABALHO EM L, COMPOSTA POR: MESA, MEDINDO: 1,20 X 60 X 72 COM 03 GAVETAS - MESA, MEDINDO: 1,00 X 60 X 72 COM TECLADO RETRÁTIL E ...	PROAD ((Campus Mucuri - Transferência Provisoria))	R\$347.39	14/01/2009
20359	ESTACAO DE TRABALHO ESTAÇÃO DE TRABALHO EM L, COMPOSTA POR: MESA, MEDINDO: 1,20 X 60 X 72 COM 03 GAVETAS - MESA, MEDINDO: 1,00 X 60 X 72 COM TECLADO RETRÁTIL E ...	PROAD ((Campus Mucuri - Transferência Provisoria))	R\$347.39	14/01/2009

Relatório de todos os bens da UFVJM

Nº Bem	Descrição	Localização	Valor Aquisição	Data Aquisição
20360	ESTACAO DE TRABALHO ESTAÇÃO DE TRABALHO EM L, COMPOSTA POR: MESA, MEDINDO: 1,20 X 60 X 72 COM 03 GAVETAS - MESA, MEDINDO: 1,00 X 60 X 72 COM TECLADO RETRÁTIL E ...	PROAD ((Campus Mucuri - Transferência Provisoria))	R\$347.39	14/01/2009
20361	ESTACAO DE TRABALHO ESTAÇÃO DE TRABALHO EM L, COMPOSTA POR: MESA, MEDINDO: 1,20 X 60 X 72 COM 03 GAVETAS - MESA, MEDINDO: 1,00 X 60 X 72 COM TECLADO RETRÁTIL E ...	PROAD ((Campus Mucuri - Transferência Provisoria))	R\$347.39	14/01/2009
20362	ESTACAO DE TRABALHO ESTAÇÃO DE TRABALHO EM L, COMPOSTA POR: MESA, MEDINDO: 1,20 X 60 X 72 COM 03 GAVETAS - MESA, MEDINDO: 1,00 X 60 X 72 COM TECLADO RETRÁTIL E ...	PROACE ((ATENDIMENTO DECA CE - CAMPUS MUCURI))	R\$347.39	14/01/2009
20363	ESTACAO DE TRABALHO ESTAÇÃO DE TRABALHO EM L, COMPOSTA POR: MESA, MEDINDO: 1,20 X 60 X 72 COM 03 GAVETAS - MESA, MEDINDO: 1,00 X 60 X 72 COM TECLADO RETRÁTIL E ...	PROAD ((Campus Mucuri - Transferência Provisoria))	R\$347.39	14/01/2009
20364	ESTACAO DE TRABALHO ESTAÇÃO DE TRABALHO EM L, COMPOSTA POR: MESA, MEDINDO: 1,20 X 60 X 72 COM 03 GAVETAS - MESA, MEDINDO: 1,00 X 60 X 72 COM TECLADO RETRÁTIL E ...	PRPPG ((SECRETARIA DE PÓS - GRADUAÇÃO / PRPPG))	R\$347.39	14/01/2009
20365	ESTACAO DE TRABALHO ESTAÇÃO DE TRABALHO EM L, COMPOSTA POR: MESA, MEDINDO: 1,20 X 60 X 72 COM 03 GAVETAS - MESA, MEDINDO: 1,00 X 60 X 72 COM TECLADO RETRÁTIL E ...	PRPPG	R\$347.39	14/01/2009
20366	ESTACAO DE TRABALHO ESTAÇÃO DE TRABALHO EM L, COMPOSTA POR: MESA, MEDINDO: 1,20 X 60 X 72 COM 03 GAVETAS - MESA, MEDINDO: 1,00 X 60 X 72 COM TECLADO RETRÁTIL E ...	PROAD ((Campus Mucuri - Transferência Provisoria))	R\$347.39	14/01/2009
20367	ESTACAO DE TRABALHO ESTAÇÃO DE TRABALHO EM L, COMPOSTA POR: MESA, MEDINDO: 1,20 X 60 X 72 COM 03 GAVETAS - MESA, MEDINDO: 1,00 X 60 X 72 COM TECLADO RETRÁTIL E ...	PROCAMPO ((Campus Mucuri - Transferência Provisoria))	R\$347.39	14/01/2009
20368	ESTACAO DE TRABALHO ESTAÇÃO DE TRABALHO EM L, COMPOSTA POR: MESA, MEDINDO: 1,20 X 60 X 72 COM 03 GAVETAS - MESA, MEDINDO: 1,20 X 60 X 72 COM 03 GAVETAS - MESA, MEDINDO: 1,00 X 60 X 72 COM TECLADO RETRÁTIL E ...	PROAD ((Campus Mucuri - Transferência Provisoria))	R\$347.39	14/01/2009

Relatório de todos os bens da UFVJM

Nº Bem	Descrição	Localização	Valor Aquisição	Data Aquisição
20368	MEDINDO: 1,00 X 60 X 72 COM TECLADO RETRÁTIL E ...	PROAD ((Campus Mucuri - Transferência Provisoria))	R\$347.39	14/01/2009
20369	ESTACAO DE TRABALHO ESTAÇÃO DE TRABALHO EM L, COMPOSTA POR: MESA, MEDINDO: 1,20 X 60 X 72 COM 03 GAVETAS - MESA, MEDINDO: 1,00 X 60 X 72 COM TECLADO RETRÁTIL E ...	PROAD ((Campus Mucuri - Transferência Provisoria))	R\$347.39	14/01/2009
20370	ESTACAO DE TRABALHO ESTAÇÃO DE TRABALHO EM L, COMPOSTA POR: MESA, MEDINDO: 1,20 X 60 X 72 COM 03 GAVETAS - MESA, MEDINDO: 1,00 X 60 X 72 COM TECLADO RETRÁTIL E ...	ICT ((PRÉDIO DA ANTIGA CIÊNCIAS AGRÁRIAS - LAB 102))	R\$347.39	14/01/2009
20371	ESTACAO DE TRABALHO ESTAÇÃO DE TRABALHO EM L, COMPOSTA POR: MESA, MEDINDO: 1,20 X 60 X 72 COM 03 GAVETAS - MESA, MEDINDO: 1,00 X 60 X 72 COM TECLADO RETRÁTIL E ...	ICT ((STARKBOTZ - ICT / CAMPUS JK))	R\$347.39	14/01/2009
20372	ESTACAO DE TRABALHO ESTAÇÃO DE TRABALHO EM L, COMPOSTA POR: MESA, MEDINDO: 1,20 X 60 X 72 COM 03 GAVETAS - MESA, MEDINDO: 1,00 X 60 X 72 COM TECLADO RETRÁTIL E ...	CITEC ((CITEC - PAV I))	R\$347.39	14/01/2009
20373	ESTACAO DE TRABALHO ESTAÇÃO DE TRABALHO EM L, COMPOSTA POR: MESA, MEDINDO: 1,20 X 60 X 72 COM 03 GAVETAS - MESA, MEDINDO: 1,00 X 60 X 72 COM TECLADO RETRÁTIL E ...	PROAD ((Campus Mucuri - Transferência Provisoria))	R\$347.39	14/01/2009
20374	ESTACAO DE TRABALHO ESTAÇÃO DE TRABALHO EM L, COMPOSTA POR: MESA, MEDINDO: 1,20 X 60 X 72 COM 03 GAVETAS - MESA, MEDINDO: 1,00 X 60 X 72 COM TECLADO RETRÁTIL E ...	PROAD ((Campus Mucuri - Transferência Provisoria))	R\$347.39	14/01/2009
20375	ESTACAO DE TRABALHO ESTAÇÃO DE TRABALHO EM L, COMPOSTA POR: MESA, MEDINDO: 1,20 X 60 X 72 COM 03 GAVETAS - MESA, MEDINDO: 1,00 X 60 X 72 COM TECLADO RETRÁTIL E ...	PROAD ((Campus Mucuri - Transferência Provisoria))	R\$347.39	14/01/2009
20376	ESTACAO DE TRABALHO ESTAÇÃO DE TRABALHO EM L, COMPOSTA POR: MESA, MEDINDO: 1,20 X 60 X 72 COM 03 GAVETAS - MESA, MEDINDO: 1,00 X 60 X 72 COM TECLADO RETRÁTIL E ...	ICT ((STARKBOTZ - ICT / CAMPUS JK))	R\$347.39	14/01/2009
20377	ESTACAO DE TRABALHO ESTAÇÃO DE TRABALHO EM	PROAD ((Campus Mucuri - Transferência Provisoria))	R\$347.39	14/01/2009

Relatório de todos os bens da UFVJM

Nº Bem	Descrição	Localização	Valor Aquisição	Data Aquisição
20377	L, COMPOSTA POR: MESA, MEDINDO: 1,20 X 60 X 72 COM 03 GAVETAS - MESA, MEDINDO: 1,00 X 60 X 72 COM TECLADO RETRÁTIL E ...	PROAD ((Campus Mucuri - Transferência Provisoria))	R\$347.39	14/01/2009
20378	ESTACAO DE TRABALHO ESTACÃO DE TRABALHO EM L, COMPOSTA POR: MESA, MEDINDO: 1,20 X 60 X 72 COM 03 GAVETAS - MESA, MEDINDO: 1,00 X 60 X 72 COM TECLADO RETRÁTIL E ...	PROAD ((Campus Mucuri - Transferência Provisoria))	R\$347.39	14/01/2009
20379	ESTACAO DE TRABALHO ESTACÃO DE TRABALHO EM L, COMPOSTA POR: MESA, MEDINDO: 1,20 X 60 X 72 COM 03 GAVETAS - MESA, MEDINDO: 1,00 X 60 X 72 COM TECLADO RETRÁTIL E ...	ICT ((PRÉDIO DA ANTIGA CIÊNCIAS AGRÁRIAS - LAB 102))	R\$347.39	14/01/2009
20380	ESTACAO DE TRABALHO ESTACÃO DE TRABALHO EM L, COMPOSTA POR: MESA, MEDINDO: 1,20 X 60 X 72 COM 03 GAVETAS - MESA, MEDINDO: 1,00 X 60 X 72 COM TECLADO RETRÁTIL E ...	PROAD ((Campus Mucuri - Transferência Provisoria))	R\$347.39	14/01/2009
20381	ESTACAO DE TRABALHO ESTACÃO DE TRABALHO EM L, COMPOSTA POR: MESA, MEDINDO: 1,20 X 60 X 72 COM 03 GAVETAS - MESA, MEDINDO: 1,00 X 60 X 72 COM TECLADO RETRÁTIL E ...	PROAD ((Campus Mucuri - Transferência Provisoria))	R\$347.39	14/01/2009
20382	ESTACAO DE TRABALHO ESTACÃO DE TRABALHO EM L, COMPOSTA POR: MESA, MEDINDO: 1,20 X 60 X 72 COM 03 GAVETAS - MESA, MEDINDO: 1,00 X 60 X 72 COM TECLADO RETRÁTIL E ...	PROAD ((Campus Mucuri - Transferência Provisoria))	R\$347.39	14/01/2009
20383	ESTACAO DE TRABALHO ESTACÃO DE TRABALHO EM L, COMPOSTA POR: MESA, MEDINDO: 1,20 X 60 X 72 COM 03 GAVETAS - MESA, MEDINDO: 1,00 X 60 X 72 COM TECLADO RETRÁTIL E ...	PROAD ((Campus Mucuri - Transferência Provisoria))	R\$347.39	14/01/2009
20384	ESTACAO DE TRABALHO ESTACÃO DE TRABALHO EM L, COMPOSTA POR: MESA, MEDINDO: 1,20 X 60 X 72 COM 03 GAVETAS - MESA, MEDINDO: 1,00 X 60 X 72 COM TECLADO RETRÁTIL E ...	PROAD ((Campus Mucuri - Transferência Provisoria))	R\$347.39	14/01/2009
20385	ESTACAO DE TRABALHO ESTACÃO DE TRABALHO EM L, COMPOSTA POR: MESA, MEDINDO: 1,20 X 60 X 72 COM 03 GAVETAS - MESA, MEDINDO: 1,00 X 60 X 72 COM TECLADO RETRÁTIL E ...	PROAD ((Campus Mucuri - Transferência Provisoria))	R\$347.39	14/01/2009

Relatório de todos os bens da UFVJM

Nº Bem	Descrição	Localização	Valor Aquisição	Data Aquisição
20385	...	PROAD ((Campus Mucuri - Transferência Provisoria))	R\$347.39	14/01/2009
20386	ESTACAO DE TRABALHO ESTAÇÃO DE TRABALHO EM L, COMPOSTA POR: MESA, MEDINDO: 1,20 X 60 X 72 COM 03 GAVETAS - MESA, MEDINDO: 1,00 X 60 X 72 COM TECLADO RESTRÁTIL E	CITEC ((CITEC - PAV I))	R\$347.39	14/01/2009
20387	ESTACAO DE TRABALHO ESTAÇÃO DE TRABALHO EM L, COMPOSTA POR: MESA, MEDINDO: 1,20 X 60 X 72 COM 03 GAVETAS - MESA, MEDINDO: 1,00 X 60 X 72 COM TECLADO RESTRÁTIL E	CITEC ((CITEC - PAV I))	R\$347.39	14/01/2009
20388	ESTACAO DE TRABALHO ESTAÇÃO DE TRABALHO EM L, COMPOSTA POR: MESA, MEDINDO: 1,20 X 60 X 72 COM 03 GAVETAS - MESA, MEDINDO: 1,00 X 60 X 72 COM TECLADO RESTRÁTIL E	PROAD ((Campus Mucuri - Transferência Provisoria))	R\$347.39	14/01/2009
20389	ESTACAO DE TRABALHO ESTAÇÃO DE TRABALHO EM L, COMPOSTA POR: MESA, MEDINDO: 1,20 X 60 X 72 COM 03 GAVETAS - MESA, MEDINDO: 1,00 X 60 X 72 COM TECLADO RESTRÁTIL E	PROAD ((Campus Mucuri - Transferência Provisoria))	R\$347.39	14/01/2009
20390	ESTACAO DE TRABALHO ESTAÇÃO DE TRABALHO EM L, COMPOSTA POR: MESA, MEDINDO: 1,20 X 60 X 72 COM 03 GAVETAS - MESA, MEDINDO: 1,00 X 60 X 72 COM TECLADO RESTRÁTIL E	PROPLAN ((DIR. PLANEJ. INSTITUCIONAL - PROPLAN))	R\$347.39	14/01/2009
20391	ESTACAO DE TRABALHO ESTAÇÃO DE TRABALHO EM L, COMPOSTA POR: MESA, MEDINDO: 1,20 X 60 X 72 COM 03 GAVETAS - MESA, MEDINDO: 1,00 X 60 X 72 COM TECLADO RESTRÁTIL E	PROAD ((Campus Mucuri - Transferência Provisoria))	R\$347.39	14/01/2009
20392	ESTACAO DE TRABALHO ESTAÇÃO DE TRABALHO EM L, COMPOSTA POR: MESA, MEDINDO: 1,20 X 60 X 72 COM 03 GAVETAS - MESA, MEDINDO: 1,00 X 60 X 72 COM TECLADO RESTRÁTIL E	PROAD ((Campus Mucuri - Transferência Provisoria))	R\$347.39	14/01/2009
20393	ESTACAO DE TRABALHO ESTAÇÃO DE TRABALHO EM L, COMPOSTA POR: MESA, MEDINDO: 1,20 X 60 X 72 COM 03 GAVETAS - MESA, MEDINDO: 1,00 X 60 X 72 COM TECLADO RESTRÁTIL E	PROAD ((Campus Mucuri - Transferência Provisoria))	R\$347.39	14/01/2009
20394	ESTACAO DE TRABALHO ESTAÇÃO DE TRABALHO EM L, COMPOSTA POR: MESA,	CITEC ((CITEC - PAV I))	R\$347.39	14/01/2009